

TLAQUEPAQUE 2022-2024
Lupita 2:05
19 AGO 2022
RECIBIDO
SALA DE REGIDORES
LIC. ANABEL ÁVILA MARTÍNEZ
REGIDORA
002453

Gobierno de TLAQUEPAQUE
2022-2024
RECIBIDO
19 AGO 2022
11:38 AM S/ANEXOS
Coordinación General de
Gestión Integral de la Ciudad
OFICIALÍA DE PARTES

Jefatura de Departamento de Regularización de Predios

Oficio: J.R.P. 607/2022

Asunto: Convocatoria a la
Quinta Sesión Ordinaria de la COMUR

19. ago. 22
11:02h
Leg. Rosario Velázquez

- C. Mirna Citlalli Amaya de Luna**
PRESIDENTA MUNICIPAL
- C. Adriana del Carmen Zúñiga Guerrero**
REGIDORA DEL PARTIDO MOVIMIENTO CIUDADANO
- Luis Arturo Morones Vargas**
REGIDOR REPRESENTANTE DEL PARTIDO REVOLUCIONARIO INSTITUCIONAL
- Liliana Antonia Gardiel Arana**
REPRESENTACIÓN INDEPENDIENTE
- María del Rosario Velázquez Hernández**
REGIDORA REPRESENTANTE DEL PARTIDO ACCIÓN NACIONAL
- Mtro. José Luis Salazar Martínez**
SÍNDICO MUNICIPAL
- Mtro. Antonio Fernando Chávez Delgadillo**
SECRETARIO DEL AYUNTAMIENTO
- C. María de los Ángeles Hernández Parada**
DIRECTOR DE CATASTRO MUNICIPAL
- Mtro. Carlos Romero Sánchez**
PROCURADOR DE DESARROLLO URBANO DEL ESTADO DE JALISCO
- Mtro. Erik Daniel Tapia Ibarra**
DIRECTOR DEL REGISTRO PÚBLICO DE LA PROPIEDAD Y
DEL COMERCIO DEL ESTADO DE JALISCO
- Arq. Ricardo Robles Gómez**
COORDINADOR GENERAL DE GESTIÓN INTEGRAL DE LA CIUDAD
- C. Heriberto Murguía Ángel**
DIRECTOR DE PARTICIPACIÓN CIUDADANA

Gobierno de TLAQUEPAQUE 2022 - 2024
RECIBIDO
11:07
19 AGO 2022
GCR
01817
Arturo Morones
Con Anexos
Gobierno de TLAQUEPAQUE
2018 - 2021
SALA DE REGIDORES

MUNICIPIO DE SAN PEDRO
TLAQUEPAQUE
GOBIERNO MUNICIPAL
TESORERÍA MUNICIPAL
19 AGO 2022
12:45

RECIBIDO
2 Anexos
19 AGO 2022
Oscar 10:55
Oficialía de Partes

Verano
Sin anexo
000087

INVITADA:
C. Anabel Ávila Martínez
REGIDORA

Gobierno de TLAQUEPAQUE
RECIBIDO
10:52
19 AGO 2022
may
SINDICATURA

PRESIDENTA DE LA COMISIÓN EDILICIA DE REGULARIZACIÓN DE PREDIOS
PRESENTE:

TLAQUEPAQUE 2022 - 2024
11:00
19 AGO 2022
RECIBIDO
LIC. ADRIANA DEL CARMEN ZÚÑIGA GUERRERO
REGIDORA

Con la finalidad de dar continuidad a los trabajos de regularización que se ha estado realizando, y por instrucciones de La Presidenta Municipal y Presidenta de la COMUR, **C. Mirna Citlalli Amaya de Luna** les hago llegar la presente Convocatoria a la **Quinta Sesión Ordinaria** de la Comisión Municipal de Regularización de San Pedro Tlaquepaque, Jalisco, la que se llevará a cabo el próximo **viernes 26 de Agosto de 2022, a las 11:00 horas**, en la **Oficina de Regularización de Predios** con domicilio en calle Florida No. 73-B, Col Centro en San Pedro Tlaquepaque, bajo la siguiente:

ORDEN DE DÍA

1. Lista de asistencia y Quórum legal para sesionar.
2. Lectura y en su caso aprobación del orden del día.

GOBIERNO MUNICIPAL
DE TLAQUEPAQUE
RECIBIDO
19 AGO 2022
11:03 AM
DIRECCIÓN DE PARTICIPACIÓN CIUDADANA

002563
Gobierno de TLAQUEPAQUE
RECIBIDO
16:50
19 AGO 2022
Sofi
SECRETARÍA DEL AYUNTAMIENTO
Unidos
que Queremos

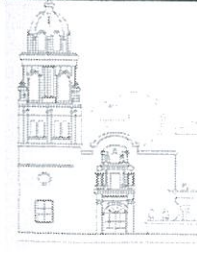

3. Lectura y Aprobación del Acta correspondiente a la Cuarta Sesión Ordinaria de la COMUR celebrada el pasado 26 de julio del 2022.
4. Estudio, análisis y en su caso aprobación de los siguientes expedientes para el inicio del procedimiento de regularización y su publicación en los estrados, así como, Estudio, Análisis y Resolución y en su caso aprobación de los expedientes, para continuar el procedimiento de regularización y solicitar a PRODEUR el dictamen de procedencia:

4.1.- Solicitante: Comité de Vecinos

Pedio: "PITAHAMOS II" Calle Salvador Allende esq. Calle Nogales

Superficie: 10,484.00 m2 aproximadamente

Lotes: 21 aproximadamente

4.2.- Solicitante: José Antonio Álvarez Paredes

Pedio: Francisco de Miranda No. 265 A, No. 269

Superficie: 312.00 m2 aproximadamente

Lotes: 1

4.3.- Solicitante: Laura Antón Guerrero

Pedio: Hornos 87, Col. Barrio de San Juan entre Álvaro Obregón y Ramón López

Velardo

Superficie: 121.43 m2 aproximadamente

Lotes: 1

4.4.- Solicitante: Carlos Enrique Barajas González

Pedio: Cruz Verde 167 A

Superficie: 342.00 m2 aproximadamente

Lotes: 1

4.5.- Solicitante: Irma Varela Ponce

Pedio: El Plan III, Calle Santa Cecilia, Santa Cruz, Guadalupana y San Martín, Col. Plan de Oriente

Superficie: 7,480.00 m2 aproximadamente

Lotes: 30

4.6.- Solicitante: José Alfredo Rivera Arellano y María Mercedes Arellano Rosales

Pedio: Pie de Cerro II, Calle Pedro Moreno esq. Privada Francisco Villa entre Extramuros y Pedro Moreno, Col. Emiliana Zapata

Superficie: 3,500.00 m2 aproximadamente

Lotes: 14

4.7.- Solicitante: Ma. Guadalupe Villalobos Alvarado y otro

Pedio: Del Ladrillero S/n Calle 18 de marzo entre Pto. Cacalilao, Mata Redonda, San Pedrito.

Superficie: 298.00 m2 aproximadamente

Lotes: 2



4.8.- Solicitante: Víctor Gutiérrez Michimani

Predio: Paseo de las Aves No. 12 Paseo de las Aves entre Paseo de los Cisnes y Carretera a Chapala, Col. Paseo del Lago

Superficie: 140.00 m2 aproximadamente

Lotes: 1

4.9.- Solicitante: Ma. Del Refugio Villareal Covarrubias

Predio: Carretera a Chapala 3800 Retorno carretera a Chapala, Col. La Duraznera

Superficie: 2,661.933 m2 aproximadamente

Lotes: 1 fraccionado

5.- Listado de Dictámenes de acreditación de Titularidad

PREDIO COLONIA GUAYABITOS				
NUMERO	NOMBRE	LOTE	MANZANA	SUPERFICIE
1	GRISELDA VELAZQUEZ CERRILLO	23	21-05	171.65 M2
2	HORALIA VERGARA ARENAS	33	23-20	101.82 M2
3	HORALIA VERGARA ARENAS	34	23-20	91.98 M2
4	SILVIA CORTEZ MEDINA	14	23-22	111.98 M2

PREDIO COLONIA GUAYABITOS				
NUMERO	NOMBRE	LOTE	MANZANA	SUPERFICIE
1	H. AYUNTAMIENTO DE SAN PEDRO TLAQUEPAQUE, JALISCO	06	20	6,706.17 M ²
2	H. AYUNTAMIENTO DE SAN PEDRO TLAQUEPAQUE, JALISCO	07	20	1,617.47 M ²
3	H. AYUNTAMIENTO DE SAN PEDRO TLAQUEPAQUE, JALISCO	01	21-35	31,760..50 M ²

PREDIO COLONIA GUAYABITOS				
NUMERO	NOMBRE	VIALIDAD	SUPERFICIE	PREDIO
1	H. AYUNTAMIENTO DE SAN PEDRO TLAQUEPAQUE, JALISCO	CALLE 25 DE DICIEMBRE	1,655.98 M ²	GUAYABITOS
2	H. AYUNTAMIENTO DE SAN PEDRO TLAQUEPAQUE, JALISCO	CALLE 25 DE DICIEMBRE (TRAMO 1)	593.12 M ²	GUAYABITOS
3	H. AYUNTAMIENTO DE SAN PEDRO TLAQUEPAQUE, JALISCO	CALLE 1 DE ENERO	1,947.99 M ²	GUAYABITOS
4	H. AYUNTAMIENTO DE SAN PEDRO TLAQUEPAQUE, JALISCO	CALLE 1 DE ENERO (TRAMO 1)	748.54 M ²	GUAYABITOS
5	H. AYUNTAMIENTO DE SAN PEDRO TLAQUEPAQUE, JALISCO	CALLE 4 DE OCTUBRE (TRAMO 1)	895.72 M ²	GUAYABITOS
6	H. AYUNTAMIENTO DE SAN PEDRO TLAQUEPAQUE, JALISCO	CALLE 4 DE OCTUBRE (TRAMO 2)	669.92 M ²	GUAYABITOS
7	H. AYUNTAMIENTO DE SAN PEDRO TLAQUEPAQUE, JALISCO	CALLE 4 DE OCTUBRE (TRAMO 3)	1,302.04 M ²	GUAYABITOS
8	H. AYUNTAMIENTO DE SAN PEDRO TLAQUEPAQUE, JALISCO	CALLE 24 DE JUNIO (TRAMO 1)	220.33 M ²	GUAYABITOS
9	H. AYUNTAMIENTO DE SAN PEDRO TLAQUEPAQUE, JALISCO	CALLE 24 DE JUNIO (TRAMO 2)	2,193.89 M ²	GUAYABITOS
10	H. AYUNTAMIENTO DE SAN PEDRO TLAQUEPAQUE, JALISCO	CALLE BENITO JUAREZ	1,296.48 M ²	GUAYABITOS



Gobierno de
TLAQUEPAQUE

Jefatura de Departamento de Regularización de Predios

11	H. AYUNTAMIENTO DE SAN PEDRO TLAQUEPAQUE, JALISCO	CALLE BENITO JUAREZ	865.65 M ²	GUAYABITOS
12	H. AYUNTAMIENTO DE SAN PEDRO TLAQUEPAQUE, JALISCO	CALLE GUADALUPE VICTORIA	1,607.91 M ²	GUAYABITOS
13	H. AYUNTAMIENTO DE SAN PEDRO TLAQUEPAQUE, JALISCO	CALLE GUADALUPE VICTORIA	1,059.83 M ²	GUAYABITOS
14	H. AYUNTAMIENTO DE SAN PEDRO TLAQUEPAQUE, JALISCO	CALLE LIBERTAD	2,187.97 M ²	GUAYABITOS
15	H. AYUNTAMIENTO DE SAN PEDRO TLAQUEPAQUE, JALISCO	CALLE FRANCISCO VILLA	3,115.59 M ²	GUAYABITOS
16	H. AYUNTAMIENTO DE SAN PEDRO TLAQUEPAQUE, JALISCO	CALLE SAN CARLOS	3,142.67 M ²	GUAYABITOS
17	H. AYUNTAMIENTO DE SAN PEDRO TLAQUEPAQUE, JALISCO	CALLE SAN CARLOS	4,893.71 M	GUAYABITOS
18	H. AYUNTAMIENTO DE SAN PEDRO TLAQUEPAQUE, JALISCO	CALLE VICENTE GUERRERO	1,059.80 M ²	GUAYABITOS
19	H. AYUNTAMIENTO DE SAN PEDRO TLAQUEPAQUE, JALISCO	CALLE PRIVADA JUAN ESCUTIA	572.34 M ²	GUAYABITOS
20	H. AYUNTAMIENTO DE SAN PEDRO TLAQUEPAQUE, JALISCO	CALLE ANDRES TAMAYO	6,356.88 M ²	GUAYABITOS
21	H. AYUNTAMIENTO DE SAN PEDRO TLAQUEPAQUE, JALISCO	CALLE SAN ODILON	7,308.98 M ²	GUAYABITOS
22	H. AYUNTAMIENTO DE SAN PEDRO TLAQUEPAQUE, JALISCO	CALLE SANTA MONICA	10,771.18 M ²	GUAYABITOS
23	H. AYUNTAMIENTO DE SAN PEDRO TLAQUEPAQUE, JALISCO	CALLE SAN FRANCISCO	4,943.64 M ²	GUAYABITOS
23	H. AYUNTAMIENTO DE SAN PEDRO TLAQUEPAQUE, JALISCO	CALLE CENTRAL	5,646.18 M ²	GUAYABITOS
25	H. AYUNTAMIENTO DE SAN PEDRO TLAQUEPAQUE, JALISCO	AVENIDA 8 DE JULIO	37,883.40 M ²	GUAYABITOS
26	H. AYUNTAMIENTO DE SAN PEDRO TLAQUEPAQUE, JALISCO	CALLE MIGUEL OROZCO CAMACHO	10,203.00 M ²	GUAYABITOS
27	H. AYUNTAMIENTO DE SAN PEDRO TLAQUEPAQUE, JALISCO	CALLE ANDRES TAMAYO	6,356.88 M ²	GUAYABITOS
28	H. AYUNTAMIENTO DE SAN PEDRO TLAQUEPAQUE, JALISCO	CALLE PRIVADA MANUEL MUÑIZ	291.22 M ²	MANZANA 21
29	H. AYUNTAMIENTO DE SAN PEDRO TLAQUEPAQUE, JALISCO	CALLE MANUEL MUÑIZ (TRAMO 1)	1,492.53 M ²	MANZANA 21
30	H. AYUNTAMIENTO DE SAN PEDRO TLAQUEPAQUE, JALISCO	CALLE MANUEL MUÑIZ (TRAMO 2)	2,234.39 M ²	MANZANA 21
31	H. AYUNTAMIENTO DE SAN PEDRO TLAQUEPAQUE, JALISCO	CALLE SAN JOSE	11,148.56 M ²	MANZANA 21
32	H. AYUNTAMIENTO DE SAN PEDRO TLAQUEPAQUE, JALISCO	CALLE MARIANO MENDEZ (TRAMO 1)	1,621.81 M ²	MANZANA 21
33	H. AYUNTAMIENTO DE SAN PEDRO TLAQUEPAQUE, JALISCO	CALLE MARIANO MENDEZ (TRAMO 2)	2,125.93 M ²	MANZANA 21
34	H. AYUNTAMIENTO DE SAN PEDRO TLAQUEPAQUE, JALISCO	CALLE OTHON BLANCO (TRAMO 1)	1,623.28 M ²	MANZANA 21
35	H. AYUNTAMIENTO DE SAN PEDRO TLAQUEPAQUE, JALISCO	CALLE OTHON BLANCO (TRAMO 2)	2,235.97 M ²	MANZANA 21
36	H. AYUNTAMIENTO DE SAN PEDRO TLAQUEPAQUE, JALISCO	CALLE MIGUEL BORJA (TRAMO 1)	1,679.58 M ²	MANZANA 21
37	H. AYUNTAMIENTO DE SAN PEDRO TLAQUEPAQUE, JALISCO	CALLE MIGUEL BORJA (TRAMO 2)	1,908.09 M ²	MANZANA 21
38	H. AYUNTAMIENTO DE SAN PEDRO TLAQUEPAQUE, JALISCO	CALLE CONRADO ANTUNA (TRAMO 1)	1,653.76 M ²	MANZANA 21
39	H. AYUNTAMIENTO DE SAN PEDRO TLAQUEPAQUE, JALISCO	CALLE CONRADO ANTUNA (TRAMO 2)	2,534.70 M ²	MANZANA 21
40	H. AYUNTAMIENTO DE SAN PEDRO TLAQUEPAQUE, JALISCO	CALLE SANTA ROSA DE LIMA (TRAMO 1)	1,700.34 M ²	MANZANA 21
41	H. AYUNTAMIENTO DE SAN PEDRO TLAQUEPAQUE, JALISCO	CALLE SANTA ROSA DE LIMA (TRAMO 2)	1,944.49 M ²	MANZANA 21
42	H. AYUNTAMIENTO DE SAN PEDRO TLAQUEPAQUE, JALISCO	CALLE SANTA ISABEL (TRAMO 1)	1,89.83 M ²	MANZANA 21
43	H. AYUNTAMIENTO DE SAN PEDRO TLAQUEPAQUE, JALISCO	CALLE SANTA ISABEL (TRAMO 2)	613.65 M ²	MANZANA 21
44	H. AYUNTAMIENTO DE SAN PEDRO TLAQUEPAQUE, JALISCO	CALLE SANTA ISABEL (TRAMO 3)	788.43 M ²	MANZANA 21
45	H. AYUNTAMIENTO DE SAN PEDRO TLAQUEPAQUE, JALISCO	CALLE PRIVADA SANTA EUSTOLIA	271.93 M ²	MANZANA 21
46	H. AYUNTAMIENTO DE SAN PEDRO TLAQUEPAQUE, JALISCO	CALLE SANTA EUSTOLIA (TRAMO 1)	739.10 M ²	MANZANA 21

Zona Centro de San Pedro Tlaquepaque:
Tel. 33 1001 0854

Predios
por la Ciudad
que Queremos

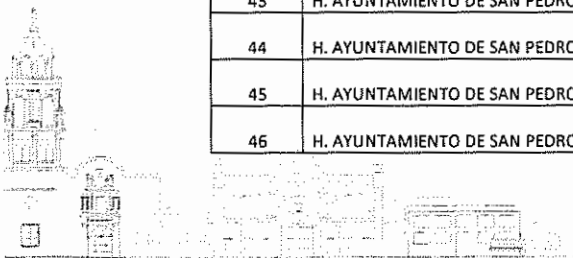



Gobierno de
TLAQUEPAQUE

Jefatura de Departamento de Regularización de Predios

47	H. AYUNTAMIENTO DE SAN PEDRO TLAQUEPAQUE, JALISCO	CALLE SANTA EUSTOLIA (TRAMO 2)	1,183.26 M ²	MANZANA 21
48	H. AYUNTAMIENTO DE SAN PEDRO TLAQUEPAQUE, JALISCO	CALLE SANTA EUSTOLIA (TRAMO 3)	849.37 M ²	MANZANA 21
49	H. AYUNTAMIENTO DE SAN PEDRO TLAQUEPAQUE, JALISCO	CALLE SANTA EUSTOLIA (TRAMO 4)	1,359.51 M ²	MANZANA 21
50	H. AYUNTAMIENTO DE SAN PEDRO TLAQUEPAQUE, JALISCO	CALLE SANTA LUCIA (TRAMO 1)	1,986.98 M ²	MANZANA 21
51	H. AYUNTAMIENTO DE SAN PEDRO TLAQUEPAQUE, JALISCO	CALLE SANTA LUCIA (TRAMO 2)	1,238.64 M ²	MANZANA 21
52	H. AYUNTAMIENTO DE SAN PEDRO TLAQUEPAQUE, JALISCO	CALLE SANTA LUCIA (TRAMO 3)	1,029.15 M ²	MANZANA 21
53	H. AYUNTAMIENTO DE SAN PEDRO TLAQUEPAQUE, JALISCO	CALLE SANTA LUCIA (TRAMO 4)	1,215.95 M ²	MANZANA 21
54	H. AYUNTAMIENTO DE SAN PEDRO TLAQUEPAQUE, JALISCO	CALLE SANTA CRISTINA (TRAMO 1)	1,276.49 M ²	MANZANA 21
55	H. AYUNTAMIENTO DE SAN PEDRO TLAQUEPAQUE, JALISCO	CALLE SANTA CRISTINA (TRAMO 2)	1,474.56 M ²	MANZANA 21
56	H. AYUNTAMIENTO DE SAN PEDRO TLAQUEPAQUE, JALISCO	CALLE SANTA CRISTINA (TRAMO 3)	1,249.98 M ²	MANZANA 21
57	H. AYUNTAMIENTO DE SAN PEDRO TLAQUEPAQUE, JALISCO	CALLE SANTA ROSALIA (TRAMO 1)	1,397.50 M ²	MANZANA 21
58	H. AYUNTAMIENTO DE SAN PEDRO TLAQUEPAQUE, JALISCO	SANTA ROSALIA (TRAMO 2)	1,477.46 M ²	MANZANA 21
59	H. AYUNTAMIENTO DE SAN PEDRO TLAQUEPAQUE, JALISCO	SANTA ROSALIA (TRAMO 3)	1,084.09 M ²	MANZANA 21
60	H. AYUNTAMIENTO DE SAN PEDRO TLAQUEPAQUE, JALISCO	SAN FERNANDO (TRAMO 1)	1,391.33 M ²	MANZANA 21
61	H. AYUNTAMIENTO DE SAN PEDRO TLAQUEPAQUE, JALISCO	CALLE SAN FERNANDO (TRAMO 2)	1,414.10 M ²	MANZANA 21
62	H. AYUNTAMIENTO DE SAN PEDRO TLAQUEPAQUE, JALISCO	CALLE SAN FERNANDO (TRAMO 3)	1,051.43 M ²	MANZANA 21
63	H. AYUNTAMIENTO DE SAN PEDRO TLAQUEPAQUE, JALISCO	CALLE SAN ODILON (TRAMO 1)	850.52 M ²	MANZANA 21
64	H. AYUNTAMIENTO DE SAN PEDRO TLAQUEPAQUE, JALISCO	CALLE SAN ODILON (TRAMO 2)	2,647.74 M ²	MANZANA 21
65	H. AYUNTAMIENTO DE SAN PEDRO TLAQUEPAQUE, JALISCO	CALLE SAN ISIDRO (TRAMO 1)	1,900.56 M ²	MANZANA 21
66	H. AYUNTAMIENTO DE SAN PEDRO TLAQUEPAQUE, JALISCO	CALLE SAN ISIDRO (TRAMO 2)	2,423.74 M ²	MANZANA 21
67	H. AYUNTAMIENTO DE SAN PEDRO TLAQUEPAQUE, JALISCO	CALLE JOSE FIGUEROA (TRAMO 1)	2,046.17 M ²	MANZANA 21
68	H. AYUNTAMIENTO DE SAN PEDRO TLAQUEPAQUE, JALISCO	CALLE FIGUEROA (TRAMO 2)	3,817.95 M ²	MANZANA 21
69	H. AYUNTAMIENTO DE SAN PEDRO TLAQUEPAQUE, JALISCO	CALLE PRIVADA JOSEM FIGUEROA	63.23 M ²	MANZANA 21
70	H. AYUNTAMIENTO DE SAN PEDRO TLAQUEPAQUE, JALISCO	CALLE ANA MARIA GALLAGA (TRAMO 1)	1,952.05 M ²	MANZANA 21
71	H. AYUNTAMIENTO DE SAN PEDRO TLAQUEPAQUE, JALISCO	CALLE ANA MARIA GALLAGA (TRAMO 2)	2,675.06 M ²	MANZANA 21

PREDIO EL AGUACATE				
NUMERO	NOMBRE	LOTE	MZA	SUPERFICIE
1	MARIA DE JESUS REYES PELAGIO	07	03	36.23 M2
2	HUMBERTO REYES GONZALEZ	08	03	149.05 M2
3	CELIA PELAGIO ESPINOZA	09	03	197.44 M2
4	JOSE MARTINEZ PRIETO	10	03	204.43 M2
PREDIO PLAN DE LAS FLORES				
NUMERO	NOMBRE	LOTE	MANZANA	SUPERFICIE
1	SANDRA VERONICA VELASCO BUSTAMANTE	07	04	114.00 M2
2	SANDRA VERONICA VELASCO BUSTAMANTE	09	06	120.00 M2
3	JUAN CARLOS VELASCO HERNANDEZ	02	07	120.00 M2
4	BERENICE VELASCO BUSTAMANTE	34	08	121.04 M2

08-ida No. 73,
Zona Centro de San Pedro Tlaquepaque,
C. 33 1001 0854

Unidos
por la Ciudad
que Queremos

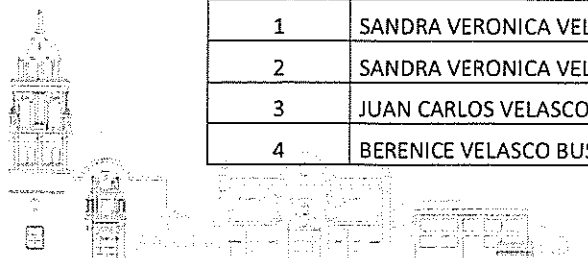



Gobierno de
TLAQUEPAQUE

Jefatura de Departamento de Regularización de Predios

PREDIO EL TRIUNFO COL. FRANCISCO I. MADERO				
NUMERO	NOMBRE	LOTE	MANZANA	SUPERFICIE
1	CELINA RAMIREZ VALENCIA	10	10	110.10 M2

6-. Asuntos Varios.

7.- Clausura de la Sesión

Se adjunta archivos digitales a su correo electrónico de la información correspondientes a esta Sesión.

En caso de no acudir el Titular, le agradeceré nos acompañe el Comisionado Suplente, asignado mediante escrito de delegación de funciones, de conformidad al último párrafo del artículo 9 de la Ley para la Regularización y Titulación de Predios Urbanos en el Estado del Estado de Jalisco.

Fundamentación: Artículos 5 fracción I, 6 y 9 de la Ley para la Regularización y Titulación de Predios Urbanos en el Estado del Estado de Jalisco, artículos 7 y 16 del Reglamento de Regularización y Titulación de Predios Urbanos para el Municipio de San Pedro Tlaquepaque.

Esperando contar con su apreciable asistencia, quedó a sus órdenes.

ATENTAMENTE

SAN PEDRO TLAQUEPAQUE, JALISCO; A 18 DE AGOSTO DE 2022.

"2022, AÑO DE LA ATENCIÓN INTEGRAL A NIÑAS, NIÑOS Y ADOLESCENTES CON CÁNCER EN JALISCO"

MTRO. IRVING GERARDO MONROY RAMÍREZ DE ARELLANO

Secretario Técnico de la Comisión Municipal de Regularización

ccp para el exp. COMUR
ccp para el archivo

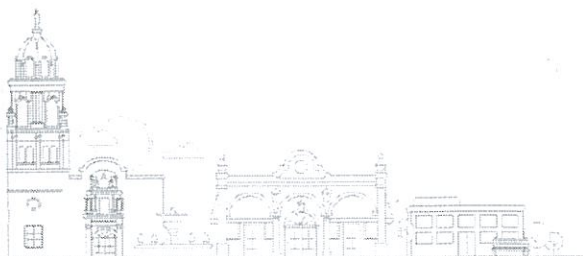

Florida No. 73,
Zona Centro de San Pedro Tlaquepaque:
33 1001 0854

Unidos
por la Ciudad
que Queremos

Oficio: J.R.P. 607/2022

Asunto: Convocatoria a la
Quinta Sesión Ordinaria de la COMUR

C. Mirna Citlalli Amaya de Luna
PRESIDENTA MUNICIPAL
C. Adriana del Carmen Zúñiga Guerrero
REGIDORA DEL PARTIDO MOVIMIENTO CIUDADANO
Luis Arturo Morones Vargas
REGIDOR REPRESENTANTE DEL PARTIDO REVOLUCIONARIO INSTITUCIONAL
Liliana Antonia Gardiel Arana
REPRESENTACIÓN INDEPENDIENTE
María del Rosario Velázquez Hernández
REGIDORA REPRESENTANTE DEL PARTIDO ACCIÓN NACIONAL
Mtro. José Luis Salazar Martínez
SÍNDICO MUNICIPAL
Mtro. Antonio Fernando Chávez Delgadillo
SECRETARIO DEL AYUNTAMIENTO
C. María de los Ángeles Hernández Parada
DIRECTOR DE CATASTRO MUNICIPAL
Mtro. Carlos Romero Sánchez
PROCURADOR DE DESARROLLO URBANO DEL ESTADO DE JALISCO
Mtro. Erik Daniel Tapia Ibarra
DIRECTOR DEL REGISTRO PÚBLICO DE LA PROPIEDAD Y
DEL COMERCIO DEL ESTADO DE JALISCO
Arq. Ricardo Robles Gómez
COORDINADOR GENERAL DE GESTIÓN INTEGRAL DE LA CIUDAD
C. Heriberto Murguía Ángel
DIRECTOR DE PARTICIPACIÓN CIUDADANA
INVITADA:
C. Anabel Ávila Martínez
REGIDORA
PRESIDENTA DE LA COMISIÓN EDILICIA DE REGULARIZACIÓN DE PREDIOS
P R E S E N T E:

Con la finalidad de dar continuidad a los trabajos de regularización que se ha estado realizando, y por instrucciones de La Presidenta Municipal y Presidenta de la COMUR, **C. Mirna Citlalli Amaya de Luna** les hago llegar la presente Convocatoria a la **Quinta Sesión Ordinaria** de la Comisión Municipal de Regularización de San Pedro Tlaquepaque, Jalisco, misma que se llevará a cabo el próximo **viernes 26 de Agosto de 2022, a las 11:00 horas**, en la **Oficina de Regularización de Predios** con domicilio en calle Florida No. 73-B, Col Centro en San Pedro Tlaquepaque, bajo la siguiente:



Secretaría General
de Gobierno

ORDEN DE DÍA

13:15 n
1. 9 AGO 2022 Lista de asistencia y Quórum legal para sesionar.

2. Lectura y en su caso aprobación del orden del día.

19 AGO, 2022	
HORA 12:34	CONTROL 08-1543
RECIBE	Sandra
Mariano Azuela #23 Guadalajara, Jal. 33 3630 4600 prodeur@jalisco.gob.mx	

RECIBIDO
DIRECCIÓN DEL ÁREA DE PLANEACIÓN
Y ADMINISTRACIÓN DE RECURSOS
Y PROYECTOS

Florida No. 73,
Zona Centro de San Pedro Tlaquepaque:
33 1001 0854

Unidos
por la Ciudad
que Queremos

3. Lectura y Aprobación del Acta correspondiente a la Cuarta Sesión Ordinaria de la COMUR celebrada el pasado 26 de julio del 2022.
4. Estudio, análisis y en su caso aprobación de los siguientes expedientes para el inicio del procedimiento de regularización y su publicación en los estrados, así como, Estudio, Análisis y Resolución y en su caso aprobación de los expedientes, para continuar el procedimiento de regularización y solicitar a PRODEUR el dictamen de procedencia:

4.1.- Solicitante: Comité de Vecinos
Predio: "PITAHAMOS II" Calle Salvador Allende esq. Calle Nogales
Superficie: 10,484.00 m2 aproximadamente
Lotes: 21 aproximadamente

4.2.- Solicitante: José Antonio Álvarez Paredes
Predio: Francisco de Miranda No. 265 A, No. 269
Superficie: 312.00 m2 aproximadamente
Lotes: 1

4.3.- Solicitante: Laura Antón Guerrero
Predio: Hornos 87, Col. Barrio de San Juan entre Álvaro Obregón y Ramón López Velardo
Superficie: 121.43 m2 aproximadamente
Lotes: 1

4.4.- Solicitante: Carlos Enrique Barajas González
Predio: Cruz Verde 167 A
Superficie: 342.00 m2 aproximadamente
Lotes: 1

4.5.- Solicitante: Irma Varela Ponce
Predio: El Plan III, Calle Santa Cecilia, Santa Cruz, Guadalupeana y San Martín, Col. Plan de Oriente
Superficie: 7,480.00 m2 aproximadamente
Lotes: 30

4.6.- Solicitante: José Alfredo Rivera Arellano y María Mercedes Arellano Rosales
Predio: Pie de Cerro II, Calle Pedro Moreno esq. Privada Francisco Villa entre Extramuros y Pedro Moreno, Col. Emiliana Zapata
Superficie: 3,500.00 m2 aproximadamente
Lotes: 14

4.7.- Solicitante: Ma. Guadalupe Villalobos Alvarado y otro
Predio: Del Ladrillero S/n Calle 18 de marzo entre Pto. Cacalilao, Mata Redonda, San Pedrito.
Superficie: 298.00 m2 aproximadamente
Lotes: 2

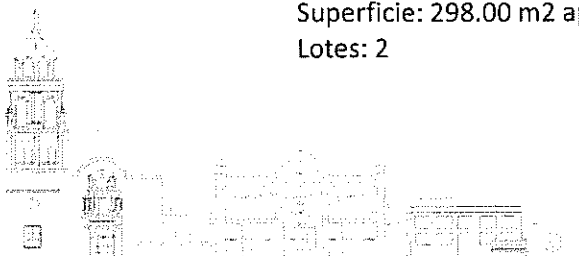

4.8.- Solicitante: Víctor Gutiérrez Michimani

Predio: Paseo de las Aves No. 12 Paseo de las Aves entre Paseo de los Cisnes y Carretera a Chapala, Col. Paseo del Lago

Superficie: 140.00 m2 aproximadamente

Lotes: 1

4.9.- Solicitante: Ma. Del Refugio Villareal Covarrubias

Predio: Carretera a Chapala 3800 Retorno carretera a Chapala, Col. La Duraznera

Superficie: 2,661.933 m2 aproximadamente

Lotes: 1 fraccionado

5.- Listado de Dictámenes de acreditación de Titularidad

PREDIO COLONIA GUAYABITOS				
NUMERO	NOMBRE	LOTE	MANZANA	SUPERFICIE
1	GRISelda VELAZQUEZ CERRILLO	23	21-05	171.65 M2
2	HORALIA VERGARA ARENAS	33	23-20	101.82 M2
3	HORALIA VERGARA ARENAS	34	23-20	91.98 M2
4	SILVIA CORTEZ MEDINA	14	23-22	111.98 M2

PREDIO COLONIA GUAYABITOS				
NUMERO	NOMBRE	LOTE	MANZANA	SUPERFICIE
1	H. AYUNTAMIENTO DE SAN PEDRO TLAQUEPAQUE, JALISCO	06	20	6,706.17 M ²
2	H. AYUNTAMIENTO DE SAN PEDRO TLAQUEPAQUE, JALISCO	07	20	1,617.47 M ²
3	H. AYUNTAMIENTO DE SAN PEDRO TLAQUEPAQUE, JALISCO	01	21-35	31,760..50 M ²

PREDIO COLONIA GUAYABITOS				
NUMERO	NOMBRE	VIALIDAD	SUPERFICIE	PREDIO
1	H. AYUNTAMIENTO DE SAN PEDRO TLAQUEPAQUE, JALISCO	CALLE 25 DE DICIEMBRE	1,655.98 M ²	GUAYABITOS
2	H. AYUNTAMIENTO DE SAN PEDRO TLAQUEPAQUE, JALISCO	CALLE 25 DE DICIEMBRE (TRAMO 1)	593.12 M ²	GUAYABITOS
3	H. AYUNTAMIENTO DE SAN PEDRO TLAQUEPAQUE, JALISCO	CALLE 1 DE ENERO	1,947.99 M ²	GUAYABITOS
4	H. AYUNTAMIENTO DE SAN PEDRO TLAQUEPAQUE, JALISCO	CALLE 1 DE ENERO (TRAMO 1)	748.54 M ²	GUAYABITOS
5	H. AYUNTAMIENTO DE SAN PEDRO TLAQUEPAQUE, JALISCO	CALLE 4 DE OCTUBRE (TRAMO 1)	895.72 M ²	GUAYABITOS
6	H. AYUNTAMIENTO DE SAN PEDRO TLAQUEPAQUE, JALISCO	CALLE 4 DE OCTUBRE (TRAMO 2)	669.92 M ²	GUAYABITOS
7	H. AYUNTAMIENTO DE SAN PEDRO TLAQUEPAQUE, JALISCO	CALLE 4 DE OCTUBRE (TRAMO 3)	1,302.04 M ²	GUAYABITOS
8	H. AYUNTAMIENTO DE SAN PEDRO TLAQUEPAQUE, JALISCO	CALLE 24 DE JUNIO (TRAMO 1)	220.33 M ²	GUAYABITOS
9	H. AYUNTAMIENTO DE SAN PEDRO TLAQUEPAQUE, JALISCO	CALLE 24 DE JUNIO (TRAMO 2)	2,193.89 M ²	GUAYABITOS
10	H. AYUNTAMIENTO DE SAN PEDRO TLAQUEPAQUE, JALISCO	CALLE BENITO JUAREZ	1,296.48 M ²	GUAYABITOS



Gobierno de
TLAQUEPAQUE

Jefatura de Departamento de Regularización de Predios

11	H. AYUNTAMIENTO DE SAN PEDRO TLAQUEPAQUE, JALISCO	CALLE BENITO JUAREZ	865.65 M ²	GUAYABITOS
12	H. AYUNTAMIENTO DE SAN PEDRO TLAQUEPAQUE, JALISCO	CALLE GUADALUPE VICTORIA	1,607.91 M ²	GUAYABITOS
13	H. AYUNTAMIENTO DE SAN PEDRO TLAQUEPAQUE, JALISCO	CALLE GUADALUPE VICTORIA	1,059.83 M ²	GUAYABITOS
14	H. AYUNTAMIENTO DE SAN PEDRO TLAQUEPAQUE, JALISCO	CALLE LIBERTAD	2,187.97 M ²	GUAYABITOS
15	H. AYUNTAMIENTO DE SAN PEDRO TLAQUEPAQUE, JALISCO	CALLE FRANCISCO VILLA	3,115.59 M ²	GUAYABITOS
16	H. AYUNTAMIENTO DE SAN PEDRO TLAQUEPAQUE, JALISCO	CALLE SAN CARLOS	3,142.67 M ²	GUAYABITOS
17	H. AYUNTAMIENTO DE SAN PEDRO TLAQUEPAQUE, JALISCO	CALLE SAN CARLOS	4,893.71 M	GUAYABITOS
18	H. AYUNTAMIENTO DE SAN PEDRO TLAQUEPAQUE, JALISCO	CALLE VICENTE GUERRERO	1,059.80 M ²	GUAYABITOS
19	H. AYUNTAMIENTO DE SAN PEDRO TLAQUEPAQUE, JALISCO	CALLE PRIVADA JUAN ESCUTIA	572.34 M ²	GUAYABITOS
20	H. AYUNTAMIENTO DE SAN PEDRO TLAQUEPAQUE, JALISCO	CALLE ANDRES TAMAYO	6,356.88 M ²	GUAYABITOS
21	H. AYUNTAMIENTO DE SAN PEDRO TLAQUEPAQUE, JALISCO	CALLE SAN ODILON	7,308.98 M ²	GUAYABITOS
22	H. AYUNTAMIENTO DE SAN PEDRO TLAQUEPAQUE, JALISCO	CALLE SANTA MONICA	10,771.18 M ²	GUAYABITOS
23	H. AYUNTAMIENTO DE SAN PEDRO TLAQUEPAQUE, JALISCO	CALLE SAN FRANCISCO	4,943.64 M ²	GUAYABITOS
23	H. AYUNTAMIENTO DE SAN PEDRO TLAQUEPAQUE, JALISCO	CALLE CENTRAL	5,646.18 M ²	GUAYABITOS
25	H. AYUNTAMIENTO DE SAN PEDRO TLAQUEPAQUE, JALISCO	AVENIDA 8 DE JULIO	37,883.40 M ²	GUAYABITOS
26	H. AYUNTAMIENTO DE SAN PEDRO TLAQUEPAQUE, JALISCO	CALLE MIGUEL OROZCO CAMACHO	10,203.00 M ²	GUAYABITOS
27	H. AYUNTAMIENTO DE SAN PEDRO TLAQUEPAQUE, JALISCO	CALLE ANDRES TAMAYO	6,356.88 M ²	GUAYABITOS
28	H. AYUNTAMIENTO DE SAN PEDRO TLAQUEPAQUE, JALISCO	CALLE PRIVADA MANUEL MUÑIZ	291.22 M ²	MANZANA 21
29	H. AYUNTAMIENTO DE SAN PEDRO TLAQUEPAQUE, JALISCO	CALLE MANUEL MUÑIZ (TRAMO 1)	1,492.53 M ²	MANZANA 21
30	H. AYUNTAMIENTO DE SAN PEDRO TLAQUEPAQUE, JALISCO	CALLE MANUEL MUÑIZ (TRAMO 2)	2,234.39 M ²	MANZANA 21
31	H. AYUNTAMIENTO DE SAN PEDRO TLAQUEPAQUE, JALISCO	CALLE SAN JOSE	11,148.56 M ²	MANZANA 21
32	H. AYUNTAMIENTO DE SAN PEDRO TLAQUEPAQUE, JALISCO	CALLE MARIANO MENDEZ (TRAMO 1)	1,621.81 M ²	MANZANA 21
33	H. AYUNTAMIENTO DE SAN PEDRO TLAQUEPAQUE, JALISCO	CALLE MARIANO MENDEZ (TRAMO 2)	2,125.93 M ²	MANZANA 21
34	H. AYUNTAMIENTO DE SAN PEDRO TLAQUEPAQUE, JALISCO	CALLE OTHON BLANCO (TRAMO 1)	1,623.28 M ²	MANZANA 21
35	H. AYUNTAMIENTO DE SAN PEDRO TLAQUEPAQUE, JALISCO	CALLE OTHON BLANCO (TRAMO 2)	2,235.97 M ²	MANZANA 21
36	H. AYUNTAMIENTO DE SAN PEDRO TLAQUEPAQUE, JALISCO	CALLE MIGUEL BORJA (TRAMO 1)	1,679.58 M ²	MANZANA 21
37	H. AYUNTAMIENTO DE SAN PEDRO TLAQUEPAQUE, JALISCO	CALLE MIGUEL BORJA (TRAMO 2)	1,908.09 M ²	MANZANA 21
38	H. AYUNTAMIENTO DE SAN PEDRO TLAQUEPAQUE, JALISCO	CALLE CONRADO ANTUNA (TRAMO 1)	1,653.76 M ²	MANZANA 21
39	H. AYUNTAMIENTO DE SAN PEDRO TLAQUEPAQUE, JALISCO	CALLE CONRADO ANTUNA (TRAMO 2)	2,534.70 M ²	MANZANA 21
40	H. AYUNTAMIENTO DE SAN PEDRO TLAQUEPAQUE, JALISCO	CALLE SANTA ROSA DE LIMA (TRAMO 01)	1,700.34 M ²	MANZANA 21
41	H. AYUNTAMIENTO DE SAN PEDRO TLAQUEPAQUE, JALISCO	CALLE SANTA ROSA DE LIMA (TRAMO 2)	1,944.49 M ²	MANZANA 21
42	H. AYUNTAMIENTO DE SAN PEDRO TLAQUEPAQUE, JALISCO	CALLE SANTA ISABEL (TRAMO 1)	1,89.83 M ²	MANZANA 21
43	H. AYUNTAMIENTO DE SAN PEDRO TLAQUEPAQUE, JALISCO	CALLE SANTA ISABEL (TRAMO 2)	613.65 M ²	MANZANA 21
44	H. AYUNTAMIENTO DE SAN PEDRO TLAQUEPAQUE, JALISCO	CALLE SANTA ISABEL (TRAMO 3)	788.43 M ²	MANZANA 21
45	H. AYUNTAMIENTO DE SAN PEDRO TLAQUEPAQUE, JALISCO	CALLE PRIVADA SANTA EUSTOLIA	271.93 M ²	MANZANA 21
46	H. AYUNTAMIENTO DE SAN PEDRO TLAQUEPAQUE, JALISCO	CALLE SANTA EUSTOLIA (TRAMO 1)	1,739.10 M ²	MANZANA 21

Zona Centro de San Pedro Tlaquepaque:
C. 33 1001 0854

Unidos
por la Ciudad
que Queremos



GOBIERNO DE
TLAQUEPAQUE

Jefatura de Departamento de Regularización de Predios

47	H. AYUNTAMIENTO DE SAN PEDRO TLAQUEPAQUE, JALISCO	CALLE SANTA EUSTOLIA (TRAMO 2)	1,183.26 M ²	MANZANA 21
48	H. AYUNTAMIENTO DE SAN PEDRO TLAQUEPAQUE, JALISCO	CALLE SANTA EUSTOLIA (TRAMO 3)	849.37 M ²	MANZANA 21
49	H. AYUNTAMIENTO DE SAN PEDRO TLAQUEPAQUE, JALISCO	CALLE SANTA EUSTOLIA (TRAMO 4)	1,359.51 M ²	MANZANA 21
50	H. AYUNTAMIENTO DE SAN PEDRO TLAQUEPAQUE, JALISCO	CALLE SANTA LUCIA (TRAMO 1)	1,986.98 M ²	MANZANA 21
51	H. AYUNTAMIENTO DE SAN PEDRO TLAQUEPAQUE, JALISCO	CALLE SANTA LUCIA (TRAMO 2)	1,238.64 M ²	MANZANA 21
52	H. AYUNTAMIENTO DE SAN PEDRO TLAQUEPAQUE, JALISCO	CALLE SANTA LUCIA (TRAMO 3)	1,029.15 M ²	MANZANA 21
53	H. AYUNTAMIENTO DE SAN PEDRO TLAQUEPAQUE, JALISCO	CALLE SANTA LUCIA (TRAMO 4)	1,215.95 M ²	MANZANA 21
54	H. AYUNTAMIENTO DE SAN PEDRO TLAQUEPAQUE, JALISCO	CALLE SANTA CRISTINA (TRAMO 1)	1,276.49 M ²	MANZANA 21
55	H. AYUNTAMIENTO DE SAN PEDRO TLAQUEPAQUE, JALISCO	CALLE SANTA CRISTINA (TRAMO 2)	1,474.56 M ²	MANZANA 21
56	H. AYUNTAMIENTO DE SAN PEDRO TLAQUEPAQUE, JALISCO	CALLE SANTA CRISTINA (TRAMO 3)	1,249.98 M ²	MANZANA 21
57	H. AYUNTAMIENTO DE SAN PEDRO TLAQUEPAQUE, JALISCO	CALLE SANTA ROSALIA (TRAMO 1)	1,397.50 M ²	MANZANA 21
58	H. AYUNTAMIENTO DE SAN PEDRO TLAQUEPAQUE, JALISCO	SANTA ROSALIA (TRAMO 2)	1,477.46 M ²	MANZANA 21
59	H. AYUNTAMIENTO DE SAN PEDRO TLAQUEPAQUE, JALISCO	SANTA ROSALIA (TRAMO 3)	1,084.09 M ²	MANZANA 21
60	H. AYUNTAMIENTO DE SAN PEDRO TLAQUEPAQUE, JALISCO	SAN FERNANDO (TRAMO 1)	1,391.33 M ²	MANZANA 21
61	H. AYUNTAMIENTO DE SAN PEDRO TLAQUEPAQUE, JALISCO	CALLE SAN FERNANDO (TRAMO 2)	1,414.10 M ²	MANZANA 21
62	H. AYUNTAMIENTO DE SAN PEDRO TLAQUEPAQUE, JALISCO	CALLE SAN FERNANDO (TRAMO 3)	1,051.43 M ²	MANZANA 21
63	H. AYUNTAMIENTO DE SAN PEDRO TLAQUEPAQUE, JALISCO	CALLE SAN ODILON (TRAMO 1)	850.52 M ²	MANZANA 21
64	H. AYUNTAMIENTO DE SAN PEDRO TLAQUEPAQUE, JALISCO	CALLE SAN ODILON (TRAMO 2)	2,647.74 M ²	MANZANA 21
65	H. AYUNTAMIENTO DE SAN PEDRO TLAQUEPAQUE, JALISCO	CALLE SAN ISIDRO (TRAMO 1)	1,900.56 M ²	MANZANA 21
66	H. AYUNTAMIENTO DE SAN PEDRO TLAQUEPAQUE, JALISCO	CALLE SAN ISIDRO (TRAMO 2)	2,423.74 M ²	MANZANA 21
67	H. AYUNTAMIENTO DE SAN PEDRO TLAQUEPAQUE, JALISCO	CALLE JOSE FIGUEROA (TRAMO 1)	2,046.17 M ²	MANZANA 21
68	H. AYUNTAMIENTO DE SAN PEDRO TLAQUEPAQUE, JALISCO	CALLE FIGUEROA (TRAMO 2)	3,817.95 M ²	MANZANA 21
69	H. AYUNTAMIENTO DE SAN PEDRO TLAQUEPAQUE, JALISCO	CALLE PRIVADA JOSE FIGUEROA	63.23 M ²	MANZANA 21
70	H. AYUNTAMIENTO DE SAN PEDRO TLAQUEPAQUE, JALISCO	CALLE ANA MARIA GALLAGA (TRAMO 1)	1,952.05 M ²	MANZANA 21
71	H. AYUNTAMIENTO DE SAN PEDRO TLAQUEPAQUE, JALISCO	CALLE ANA MARIA GALLAGA (TRAMO 2)	2,675.06 M ²	MANZANA 21

PREDIO EL AGUACATE				
NUMERO	NOMBRE	LOTE	MZA	SUPERFICIE
1	MARIA DE JESUS REYES PELAGIO	07	03	36.23 M2
2	HUMBERTO REYES GONZALEZ	08	03	149.05 M2
3	CELIA PELAGIO ESPINOZA	09	03	197.44 M2
4	JOSE MARTINEZ PRIETO	10	03	204.43 M2
PREDIO PLAN DE LAS FLORES				
NUMERO	NOMBRE	LOTE	MANZANA	SUPERFICIE
1	SANDRA VERONICA VELASCO BUSTAMANTE	07	04	114.00 M2
2	SANDRA VERONICA VELASCO BUSTAMANTE	09	06	120.00 M2
3	JUAN CARLOS VELASCO HERNANDEZ	02	07	120.00 M2
4	BERENICE VELASCO BUSTAMANTE	34	08	121.04 M2

© F08-ida No. 72,
Zona Centro de San Pedro Tlaquepaque,
C. 33 1001 0854

predios
por la Ciudad
que Queremos



Gobierno de
TLAQUEPAQUE

Jefatura de Departamento de Regularización de Predios

	PREDIO EL TRIUNFO COL. FRANCISCO I. MADERO			
NUMERO	NOMBRE	LOTE	MANZANA	SUPERFICIE
1	CELINA RAMIREZ VALENCIA	10	10	110.10 M2

6.- Asuntos Varios.

7.- Clausura de la Sesión

Se adjunta archivos digitales a su correo electrónico de la información correspondientes a esta Sesión.

En caso de no acudir el Titular, le agradeceré nos acompañe el Comisionado Suplente, asignado mediante escrito de delegación de funciones, de conformidad al último párrafo del artículo 9 de la Ley para la Regularización y Titulación de Predios Urbanos en el Estado del Estado de Jalisco.

Fundamentación: Artículos 5 fracción I, 6 y 9 de la Ley para la Regularización y Titulación de Predios Urbanos en el Estado del Estado de Jalisco, artículos 7 y 16 del Reglamento de Regularización y Titulación de Predios Urbanos para el Municipio de San Pedro Tlaquepaque.

Esperando contar con su apreciable asistencia, quedó a sus órdenes.

ATENTAMENTE

SAN PEDRO TLAQUEPAQUE, JALISCO; A 18 DE AGOSTO DE 2022.

"2022, AÑO DE LA ATENCIÓN INTEGRAL A NIÑAS, NIÑOS Y ADOLESCENTES CON CÁNCER EN JALISCO"

MTRO. IRVING GERARDO MONROY RAMÍREZ DE ARELLANO

Secretario Técnico de la Comisión Municipal de Regularización

ccp para el exp. COMUR
ccp para el archivo

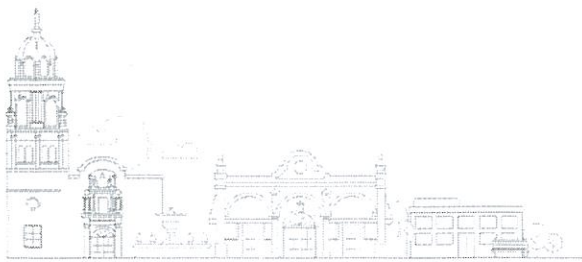

Florida No. 73,
Zona Centro de San Pedro Tlaquepaque:
☎ 33 1001 0854

Unidos
por la Ciudad
que Queremos