



ANEXO 1. ACTA DE INSTALACIÓN DEL COMITÉ DE PARTICIPACIÓN SOCIAL Y REPORTE DE CAPACITACIÓN

**ANEXO 1. ACTA DE INSTALACIÓN DEL COMITÉ DE PARTICIPACIÓN SOCIAL
Y REPORTE DE CAPACITACIÓN**

1.1 INSTALACIÓN DEL COMITÉ DE PARTICIPACIÓN SOCIAL

Siendo el día 27 del mes de Marzo del año 2023, a las 11:00 horas en el domicilio **COLONIA EL TAPATIO**, localizado en el municipio **SAN PEDRO TLAQUEPAQUE**, de la entidad federativa **JALISCO**, nos encontramos reunidos para celebrar la instalación del Comité de participación social que dará seguimiento y verificación a la obra de nombre **FAISMUN 10/2023 REHABILITACIÓN DE RED DE ALCANTARILLADO SANITARIO EN BUGAMBILIAS DESDE PEDRO HASTA IGNACIO ALLENDE; EN MIGUEL 6M AL NORTE Y 6M AL SUR DE SU CRUCE CON BUGAMBILIAS: Y EN LAURO, AGUSTÍN Y CORREGIDORA 6M AL SUR DE BUGAMBILIAS. LA OBRA SE ENCUENTRA UBICADA ENTRE LA CALLE POSTERIOR EMILIANO ZAPATA, CALLE ANTERIOR MARTÍN, Y ENTRE LA CALLE LATERAL PONIENTE PEDRO Y LA CALLE LATERAL ORIENTE IGNACIO ALLENDE. A realizarse con recursos del FAIS correspondiente al ejercicio fiscal 2023.**

DATOS DE LA OBRA

*Esta sección deberá ser llenada por la persona enlace FAISMUN

Fecha de llenado: <u>27/03/23</u>		
Nombre de la obra: FAISMUN 10/2023 REHABILITACIÓN DE RED DE ALCANTARILLADO SANITARIO EN BUGAMBILIAS DESDE PEDRO HASTA IGNACIO ALLENDE; EN MIGUEL 6M AL NORTE Y 6M AL SUR DE SU CRUCE CON BUGAMBILIAS: Y EN LAURO, AGUSTÍN Y CORREGIDORA 6M AL SUR DE BUGAMBILIAS. LA OBRA SE ENCUENTRA UBICADA ENTRE LA CALLE POSTERIOR EMILIANO ZAPATA, CALLE ANTERIOR MARTÍN, Y ENTRE LA CALLE LATERAL PONIENTE PEDRO Y LA CALLE LATERAL ORIENTE IGNACIO ALLENDE.		
Folio asignado en la MIDS: <u>50529</u>	Monto total planeado: \$ <u>1,799,872.38</u>	
Periodo de ejecución	Fecha de inicio: <u>7/04/23</u>	Fecha de conclusión: <u>15/06/2023</u>
Entidad: JALISCO	Municipio: SAN PEDRO TLAQUEPAQUE	Localidad: EL TAPATIO
Si la obra tiene más de una subclasificación, indíquelas a continuación, así como los montos correspondientes:		
Subclasificación:	Monto:	
Subclasificación:	Monto:	
Subclasificación:	Monto:	
Subclasificación:	Monto:	

CONSIDERANDO

Que las autoridades locales, enlaces FAISMUN y personas servidoras públicas que apoyen en los procesos relacionados con el FAIS, deberán:

- Promover la participación de la población beneficiaria a través de la integración de los Comités de participación social (CPS) durante los procesos de identificación de necesidades, planeación, ejecución y seguimiento de las obras a realizar con el FAIS conforme al artículo 33, apartado B, fracción II, inciso b) de la Ley de Coordinación Fiscal.

[Handwritten signatures and stamps on the right margin]

GOBIERNO DE TLAQUEPAQUE
SECRETARÍA DE POLÍTICAS PÚBLICAS



BIENESTAR
SECRETARÍA DE BIENESTAR



FAIS
FORO DE ASOCIACIONES PARA
LA INFRAESTRUCTURA SOCIAL



2023
AÑO DE
Francisco VILLA
EL HÉROE DEL NOROCCIDENTE

Ver
Alfonso
Chavez
Andres
[Signature]

ANEXO 1. ACTA DE INSTALACIÓN DEL COMITÉ DE PARTICIPACIÓN SOCIAL Y REPORTE DE CAPACITACIÓN

- Capacitar a los CPS sobre los objetivos del FAIS, su población objetivo, labores y responsabilidades de los CPS
- Registrar los anexos de participación social en el módulo de participación social de la MIDS.

Que los Comités de participación social (CPS):

- Son órganos de participación y representación ciudadana rural, urbana, indígena o afromexicana, integrados equitativamente por mujeres y hombres en la mayoría de sus diversidades, electos de manera democrática para dar seguimiento a las obras financiadas con recursos del FAIS. También se reconocen como tales a las distintas formas de organización ciudadana con las que ya cuenta una localidad, siempre y cuando se apeguen a los criterios de la Guía de participación social vigente publicada por Bienestar.
- Su objetivo es dar seguimiento al inicio, avance y conclusión de las obras/acciones a realizar con recursos del FAISMUN, para contribuir a que los recursos se utilicen bajo los principios de transparencia, eficacia, legalidad y honradez.
- Deberán estar conformados por personas de la localidad donde se realice la obra y que no estén desempeñando un cargo público.
- La participación de la ciudadanía en los CPS no es remunerada; se trata de cargos honoríficos de servicio a la comunidad.

Que las actividades de los CPS son:

- Participar en la capacitación que brindará el gobierno local sobre las responsabilidades como integrantes de los CPS y de las obras a las que darán seguimiento.
- Participar en los procesos de planeación de proyectos en coordinación con las autoridades locales, mientras se apeguen a los Lineamientos del FAIS y a la disponibilidad de recursos.
- Realizar visitas a las obras e informar de sus avances, así como de la conclusión de las mismas a la ciudadanía.
- Registrar el seguimiento de las obras mediante el correcto llenado de los anexos de participación social vigentes publicados por Bienestar.

ACUERDO ÚNICO

[Signature]
Gobierno de
TIAQUEPAQUE
POLÍTICAS
PÚBLICAS



ANEXO 1. ACTA DE INSTALACIÓN DEL COMITÉ DE PARTICIPACIÓN SOCIAL Y REPORTE DE CAPACITACIÓN

Se declara formalmente instalado el Comité de participación social conformado por las personas que al calce de este documento firman en conjunto con la persona enlace FAISMUN.

FIRMAS DEL COMITÉ DE PARTICIPACIÓN SOCIAL

Presidenta(e)

Nombre completo y firma

Secretaria(o)

Nombre completo y firma

Vocal

Nombre completo y firma

Vocal

Nombre completo y firma

Vocal

Nombre completo y firma

Enlace FAISMUN

RAFAEL GARCIA IÑIGUEZ



Gobierno de

**TLAQUEPAQUE
POLÍTICAS
PÚBLICAS**

Testigo

Nombre completo y firma

Testigo

Nombre completo y firma





ANEXO 1. ACTA DE INSTALACIÓN DEL COMITÉ DE PARTICIPACIÓN SOCIAL Y REPORTE DE CAPACITACIÓN

1.2. REPORTE DE CAPACITACIÓN DEL COMITÉ DE PARTICIPACIÓN SOCIAL FAISMUN

DATOS DE LA CAPACITACIÓN		
*Esta sección deberá ser llenada por la persona enlace FAISMUN		
Fecha y hora de la capacitación: <u>27/03/2023</u> <u>11:05am</u>		
Lugar de la capacitación: Colonia El Tapatio		
Nombre y cargo de la persona facilitadora: Ulises Ezequiel Huizar González y Jaime Serrano		
Número de asistentes a la capacitación	Mujeres: <u>3</u>	Hombres: <u>2</u>

INFORMACIÓN SOBRE LA CAPACITACIÓN
*Esta sección deberá ser llenada a mano por el CPS

Responda las siguientes preguntas tachando el recuadro correspondiente:

- ¿La obra fue acordada con las personas del CPS y de la localidad beneficiaria? Sí No
- Indique cuáles de los siguientes temas les fueron proporcionados durante la capacitación:
 - ¿Qué es el FAIS, a quiénes beneficia, qué tipos de obras se pueden realizar con él y cuál es la importancia de que la ciudadanía participe? Sí No
 - ¿Cuáles son sus actividades y responsabilidades como integrantes del CPS? Sí No
 - ¿Cómo se realiza el correcto llenado y uso de los APS? Sí No
 - Características básicas de la obra: cuándo inicia, cuándo termina, cuánto va a costar, cómo quedará al finalizar. Sí No
 - ¿Se entregaron los trípticos de participación social y de información del FAIS a todo el CPS? Sí No

 Gobierno de
TLAQUEPAQUE
POLÍTICAS
PÚBLICAS



Handwritten signatures and notes on the right margin:
 Juan
 [Signature]
 [Signature]
 [Signature]
 [Signature]



Handwritten signatures and notes on the right margin.

ANEXO 1. ACTA DE INSTALACIÓN DEL COMITÉ DE PARTICIPACIÓN SOCIAL Y REPORTE DE CAPACITACIÓN

FOTOGRAFÍAS DE LA CAPACITACIÓN AL COMITÉ DE PARTICIPACIÓN SOCIAL

OBRA FAISMUN 10-2023

Rehabilitación de Red de Alcantarillado Sanitario

Colonia El Tapatío

EN BUGAMBILIAS DESDE PEDRO HASTA IGNACIO ALLENDE; EN MIGUEL 6M AL NORTE Y 6M AL SUR DE SU CRUCE CON BUGAMBILIAS; Y EN LAURO, AGUSTÍN Y CORREGIDORA 6M AL SUR DE BUGAMBILIAS. LA OBRA SE ENCUENTRA UBICADA ENTRE LA CALLE POSTERIOR EMILIANO ZAPATA, CALLE ANTERIOR MARTÍN, Y ENTRE LA CALLE LATERAL PONIENTE PEDRO Y LA CALLE LATERAL ORIENTE IGNACIO ALLENDE.

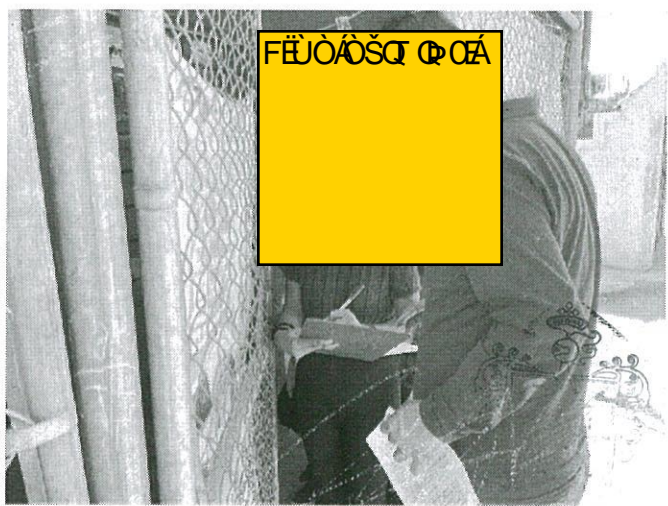
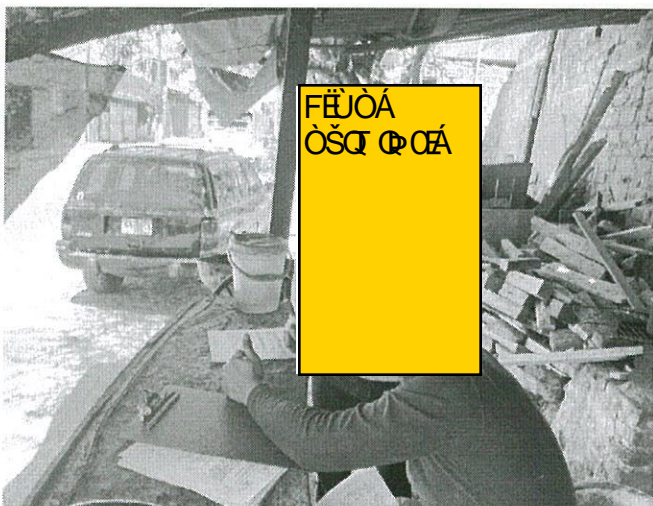
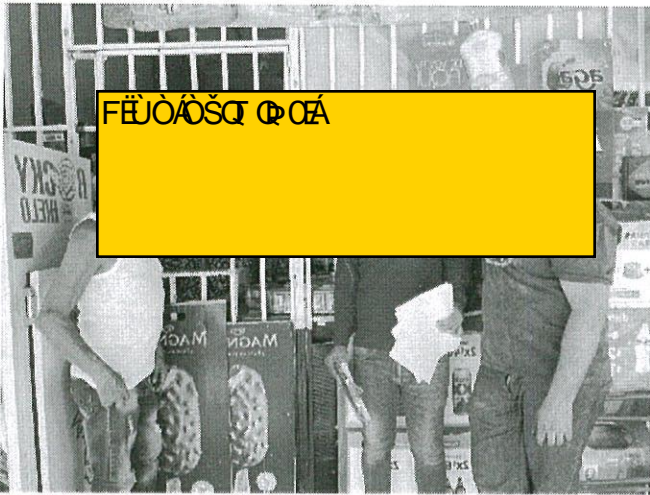



BIENESTAR
SECRETARÍA DE BIENESTAR



FAIS
FONDO PARA EL DESARROLLO DE LA INFRAESTRUCTURA SOCIAL



2023
FRANCISCO VILLA

Juan Manuel Cruz Flores

ANEXO 1. ACTA DE INSTALACIÓN DEL COMITÉ DE PARTICIPACIÓN SOCIAL Y REPORTE DE CAPACITACIÓN

DATOS DE LAS PERSONAS INTEGRANTES DEL COMITÉ DE PARTICIPACIÓN SOCIAL

Nombre de C. Presidenta/e:

Juan Manuel Ibarra Esparza

Domicilio y número telefónico:

[Redacted]

[Redacted]

¿Se considera parte de algún pueblo indígena y/o afroamericano?

En caso de responder sí, indique a cuál.

[Redacted]

Nombre de C. Secretaria/o:

Aroceli Castellanos Fernandez

Domicilio y número telefónico:

[Redacted]

[Redacted]

¿Se considera parte de algún pueblo indígena y/o afroamericano?

En caso de responder sí, indique a cuál.

[Redacted]

Nombre de C. Vocal:

José de Jesús Manzano Martínez

Domicilio y número telefónico:

[Redacted]

[Redacted]

¿Se considera parte de algún pueblo indígena y/o afroamericano?

En caso de responder sí, indique a cuál.

[Redacted]

Nombre de C. Vocal:

Karla Jacmin Flores Lopez

Domicilio y número telefónico:

[Redacted]

[Redacted]

¿Se considera parte de algún pueblo indígena y/o afroamericano?

En caso de responder sí, indique a cuál.

[Redacted]

Nombre de C. Vocal:

Marisol Hernandez Orozco

Domicilio y número telefónico:

[Redacted]

[Redacted]

¿Se considera parte de algún pueblo indígena y/o afroamericano?

En caso de responder sí, indique a cuál.

[Redacted]

¿Para qué utilizaremos sus datos personales?

La Secretaría de Bienestar utiliza los datos personales para dar seguimiento a la participación social mediante mecanismos internos apegados a los Lineamientos del Fondo, no se harán públicos y serán protegidos conforme a lo dispuesto por la Ley General de Protección de Datos Personales en Posesión de Sujetos Obligados, y demás normatividad aplicable.



Gobierno del Estado de Tlaxcala
SECRETARÍA DE BIENESTAR
FUNDACIÓN

[Redacted]