

ESTADO ANALÍTICO DEL EJERCICIO DEL PRESUPUESTO DE EGRESOS CLASIFICACIÓN ADMINISTRATIVA DETALLADO - LDF

Del 01 de Enero al 31 de Diciembre de 2018

| Concepto                               | EGRESOS                |                                     |                           |                        |                        | Subejercicio<br>6 = (3 - 4) |
|--|------------------------|-------------------------------------|---------------------------|------------------------|------------------------|-----------------------------|
|  | Aprobado<br>1          | Ampliaciones/<br>(Reducciones)<br>2 | Modificado<br>3 = (1 + 2) | Devengado<br>4         | Pagado<br>5            |                             |
| <b>I GASTO NO ETIQUETADO</b>           |                        |                                     |                           |                        |                        |                             |
| Dirección General                      | \$ 1,081,600.00        | \$ 200,000.00                       | \$ 1,281,600.00           | \$ 1,251,638.00        | \$ 1,251,638.00        | \$ 29,962.00                |
| Dependencia o Unidad Administrativa 2  | \$ -                   | \$ -                                | \$ -                      | \$ -                   | \$ -                   | \$ -                        |
| Dependencia o Unidad Administrativa 3  | \$ -                   | \$ -                                | \$ -                      | \$ -                   | \$ -                   | \$ -                        |
| Dependencia o Unidad Administrativa 4  | \$ -                   | \$ -                                | \$ -                      | \$ -                   | \$ -                   | \$ -                        |
| Dependencia o Unidad Administrativa 5  | \$ -                   | \$ -                                | \$ -                      | \$ -                   | \$ -                   | \$ -                        |
| Dependencia o Unidad Administrativa 6  | \$ -                   | \$ -                                | \$ -                      | \$ -                   | \$ -                   | \$ -                        |
| Dependencia o Unidad Administrativa 7  | \$ -                   | \$ -                                | \$ -                      | \$ -                   | \$ -                   | \$ -                        |
| Dependencia o Unidad Administrativa 8  | \$ -                   | \$ -                                | \$ -                      | \$ -                   | \$ -                   | \$ -                        |
| Dependencia o Unidad Administrativa 9  | \$ -                   | \$ -                                | \$ -                      | \$ -                   | \$ -                   | \$ -                        |
| Dependencia o Unidad Administrativa xx | \$ -                   | \$ -                                | \$ -                      | \$ -                   | \$ -                   | \$ -                        |
| <b>Total del Gasto No Etiquetado</b>   | <b>\$ 1,081,600.00</b> | <b>\$ 200,000.00</b>                | <b>\$ 1,281,600.00</b>    | <b>\$ 1,251,638.00</b> | <b>\$ 1,251,638.00</b> | <b>\$ 29,962.00</b>         |
| <b>II GASTO ETIQUETADO</b>             |                        |                                     |                           |                        |                        |                             |
| Dependencia o Unidad Administrativa 1  | \$ -                   | \$ -                                | \$ -                      | \$ -                   | \$ -                   | \$ -                        |
| Dependencia o Unidad Administrativa 2  | \$ -                   | \$ -                                | \$ -                      | \$ -                   | \$ -                   | \$ -                        |
| Dependencia o Unidad Administrativa 3  | \$ -                   | \$ -                                | \$ -                      | \$ -                   | \$ -                   | \$ -                        |
| Dependencia o Unidad Administrativa 4  | \$ -                   | \$ -                                | \$ -                      | \$ -                   | \$ -                   | \$ -                        |
| Dependencia o Unidad Administrativa 5  | \$ -                   | \$ -                                | \$ -                      | \$ -                   | \$ -                   | \$ -                        |
| Dependencia o Unidad Administrativa 6  | \$ -                   | \$ -                                | \$ -                      | \$ -                   | \$ -                   | \$ -                        |
| Dependencia o Unidad Administrativa 7  | \$ -                   | \$ -                                | \$ -                      | \$ -                   | \$ -                   | \$ -                        |
| Dependencia o Unidad Administrativa 8  | \$ -                   | \$ -                                | \$ -                      | \$ -                   | \$ -                   | \$ -                        |
| Dependencia o Unidad Administrativa 9  | \$ -                   | \$ -                                | \$ -                      | \$ -                   | \$ -                   | \$ -                        |
| Dependencia o Unidad Administrativa xx | \$ -                   | \$ -                                | \$ -                      | \$ -                   | \$ -                   | \$ -                        |
| <b>Total del Gasto Etiquetado</b>      | <b>\$ -</b>            | <b>\$ -</b>                         | <b>\$ -</b>               | <b>\$ -</b>            | <b>\$ -</b>            | <b>\$ -</b>                 |
| <b>TOTAL DE EGRESOS</b>                | <b>\$ 1,081,600.00</b> | <b>\$ 200,000.00</b>                | <b>\$ 1,281,600.00</b>    | <b>\$ 1,251,638.00</b> | <b>\$ 1,251,638.00</b> | <b>\$ 2,503,276.00</b>      |

LIC VALERIA PEREZ ARCE DEL TORO  
DIRECTORA GENERAL

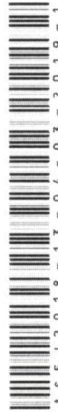

Bajo protesta de decir verdad declaramos que los Estados Financieros y sus Notas son razonablemente correctos y responsabilidad del emisor.

