

CUADRO DE CONSTRUCCIÓN

ESTACION	P.V.	DISTANCIA mL	VERTICES	COORDENADAS	
1	2	645.82	1	2'279,666.69 mN	671,448.45 mE
2	3	2,988.81	2	2'279,056.23 mN	671,658.92 mE
3	4	56.41	3	2'278,869.80 mN	670,790.01 mE
4	5	319.95	4	2'278,868.82 mN	670,733.60 mE
5	6	58.07	5	2'278,775.70mN	670,427.50 mE
6	7	754.14	6	2'278,782.50 mN	670,369.83 mE
7	8	509.59	7	2'279,420.23 mN	670,772.36 mE
8	1	231.94	8	2'279,506.81 mN	671,274.54 mE

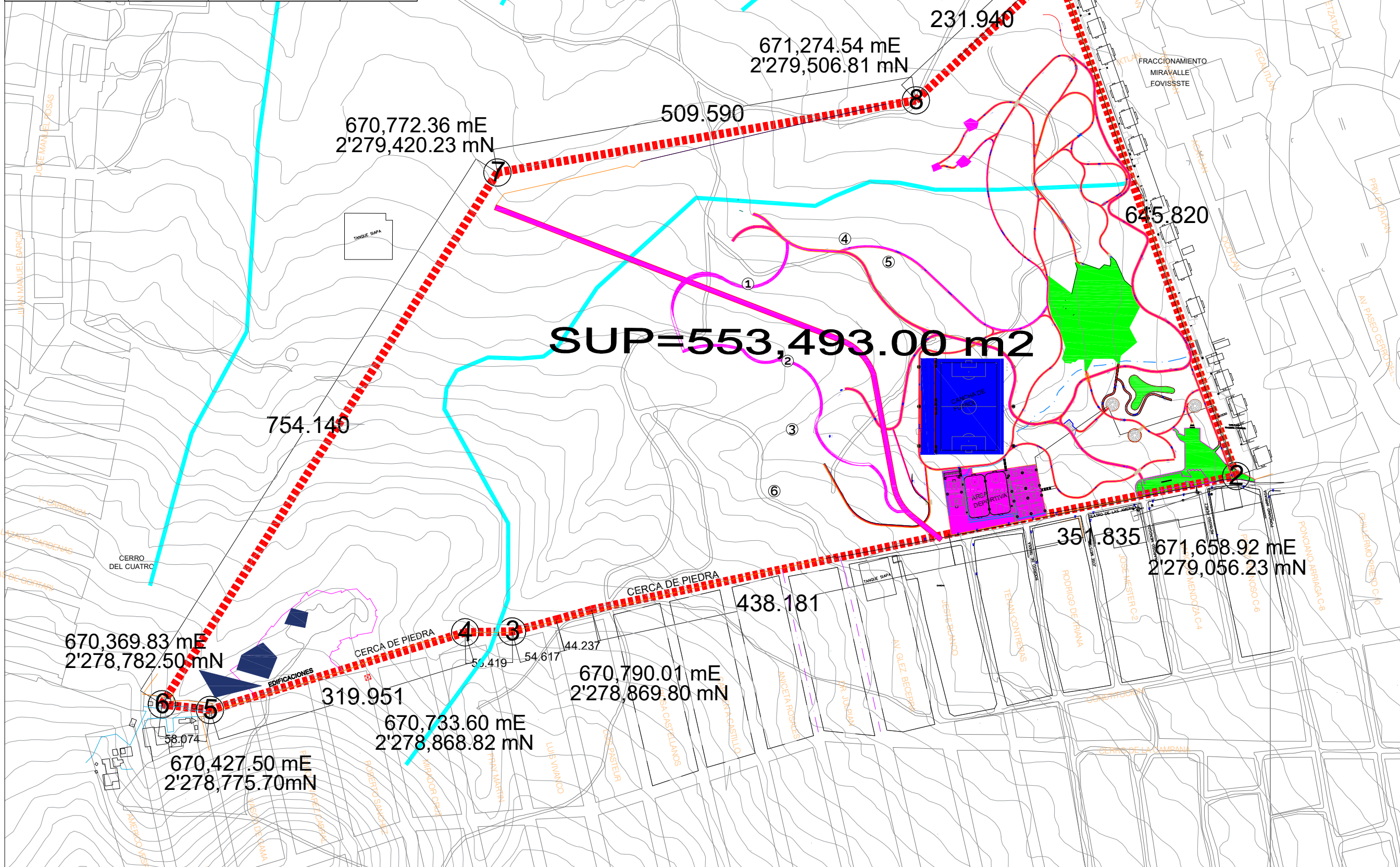

CONTENIDO

Levantamiento Topográfico,
Predio EV-Cerro del Cuatro.

UBICACIÓN

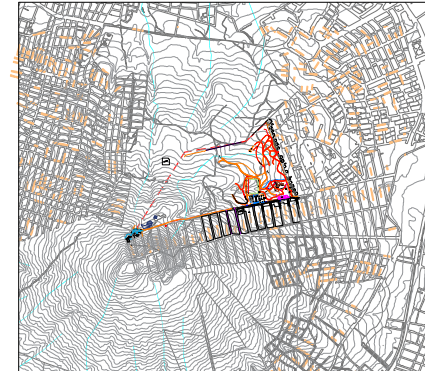

UBICACIÓN

Municipio de Tlaquepaque, Jalisco, México, Cerro del Cuatro.

CONTENIDO

Polígono de propiedad.
Curvas de Nivel.
Contexto Urbano.
Instalaciones Estado Actual.

SIMBOLOGÍA

- Polígono de Propiedad
- 1 Vértices
- Senderos
- Canchas
- Escurrimiento

NORTE Y ESCALA

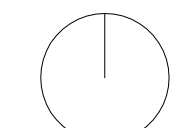

1:12.000

FECHA

Junio | 2019

LÁMINA

ÚNICA