

ESTADO DE CUENTA

# BELIEVE

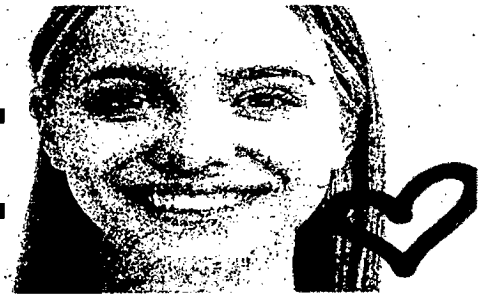

112-401-600-0004

CLIENTE  
**MUNICIPIO DE SAN PEDRO TLAQUEPAQUE**  
 DOMICILIO  
 INDEPENDENCIA # 58  
 COL. CENTRO  
 CIUDAD TLAQUEPAQUE C.P. 45500

SUCURSAL  
 TERRANOVA  
 PLAZA  
 GUADALAJARA JAL.  
 R.F.C.  
 MTJ850101C4A

No. DE CLIENTE  
 000034928  
 DÍAS DEL PERIODO  
 30

PERIODO  
 1 AL 30 DE NOVIEMBRE DE 2018  
 FECHA EMISIÓN/CORTE DEL ESTADO DE CUENTA  
 30 DE NOVIEMBRE DE 2018  
 EJECUTIVO DE CUENTA  
 ADRIAN DIAZ RESENDEZ

CUENTA	GAT NOMINAL %	GAT REAL %	INTERÉS PAGADO	COMISIONES
CUENTA CLASICA INSTITUCIONAL 00097196630 MONEDA NACIONAL	N/A	N/A	0.00	0.00

Estimado Cliente:



“Si enciendes una luz para alguien, también iluminará tu camino. En Bansi te deseamos una Feliz Navidad y un excelente 2019”.

**RESUMEN EJECUTIVO DE ADMINISTRACIÓN DE RECURSOS**

	Saldo Posición Anterior	Por Belímes	Saldo Posición Final	%	Saldo Provisión
CLASICA INSTITUCIONAL 00097196630	14,845.21	0.72	14,845.93	100.00	14,845.31
<b>TOTALES</b>	<b>14,845.21</b>	<b>0.72</b>	<b>14,845.93</b>	<b>100.00</b>	<b>14,845.31</b>



CLIENTE <b>MUNICIPIO DE SAN PEDRO TLAQUEPAQUE</b>	SUCURSAL <b>TERRANOVA</b>	No. DE CLIENTE <b>000034928</b>	DÍAS DEL PERIODO (30) <b>1 AL 30 DE NOVIEMBRE DE 2018</b>
--	------------------------------	------------------------------------	--

**CUENTA CLASICA INSTITUCIONAL No. 00097196630 - MONEDA NACIONAL**

SALDO ANTERIOR	A	14,845.21
DEPÓSITOS Y ABONOS(+)		995,339.27
RENDIMIENTO BRUTO(+)		0.00
TOTAL DEPÓSITOS Y ABONOS(+)	B	995,339.27
OTROS CARGOS(-)	C	995,338.55
RETIROS EN EFECTIVO(-)	D	0.00
COMISIONES(-)	E	0.00
I.V.A.(-)		0.00
I.S.R. RETENIDO(-)		0.00
TOTAL RETIROS Y CARGOS		995,338.55
SALDO FINAL	F	14,845.93
SALDO PROMEDIO MÍNIMO REQUERIDO		0.00
SALDO PROMEDIO MENSUAL		14,845.31
DÍAS TRANSCURRIDOS		30
TASA BRUTA ANUALIZADA <sup>1 2</sup>		
TASA NETA ANUALIZADA <sup>1 2</sup>		
RENDIMIENTO NETO		0.00

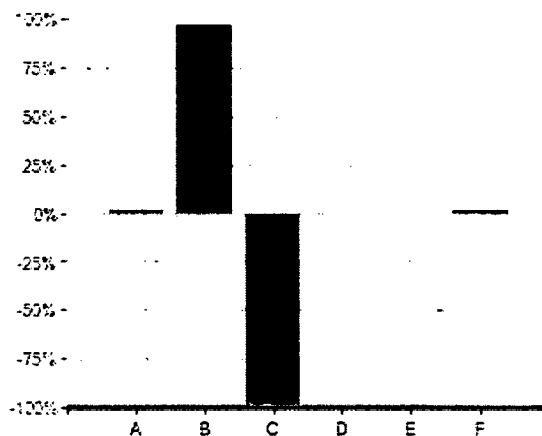

· El 100 % representa la suma de los importes de Abono(+) o Cargo(-)  
· El concepto C en el gráfico incluye el importe de IVA e ISR retenido

"SI DESEA RECIBIR PAGOS A TRAVÉS DE TRANSFERENCIAS ELECTRÓNICAS DE FONDOS INTERBANCARIAS (TEF, SPEI), DEBERÁ PROPORCIONAR A LA PERSONA QUE LE ENVIARÁ EL O LOS PAGOS RESPECTIVOS, EL NÚMERO DE CUENTA QUE A CONTINUACIÓN SE INDICA: 060320000971966304 CLAVE BANCARIA ESTANDARIZADA (CLABE), ASÍ COMO EL NOMBRE DE ESTE BANCO".

**MOMENTOS DE LA CUENTA CLASICA INSTITUCIONAL No. 00097196630 - MONEDA NACIONAL**

Fecha	Código	Descripción	Debe	Haber	Saldo
27/11/2018	337	SALDO ANTERIOR			14,845.21
		ABONO SPEI	627,288.47	0.00	642,133.68
Banco Emisor:BBVA BANCOMER Fecha de Liquidacion del Pago:27/11/2018 Cuenta Ordenante:012320001704907765 Nombre Ordenante:MUNICIPIO DE SAN PED RO TLAQUEPAQUE Clave Rastreo:002601001811270000493821 Numero de Referencia:337 Concepto del Pago:TRASP B 337 PAG PENS EDO Hora:14:25:16					
27/11/2018	339	ABONO SPEI	368,050.80	0.00	1,010,184.48
Banco Emisor:BBVA BANCOMER Fecha de Liquidacion del Pago:27/11/2018 Cuenta Ordenante:012320001704907765 Nombre Ordenante:MUNICIPIO DE SAN PED RO TLAQUEPAQUE Clave Rastreo:002601001811270000495974 Numero de Referencia:339 Concepto del Pago:TRASP B 339 PAG PENS RET Hora:14:31:19					
27/11/2018		CARGO POR TRASPASO A TERCEROS	0.00	3,272.70	1,006,911.78
MUNICIPIO DE SAN PEDRO TLAQUEPAQUE					
27/11/2018		CARGO POR TRASPASO A TERCEROS	0.00	143,128.98	863,782.80
MUNICIPIO DE SAN PEDRO TLAQUEPAQUE					

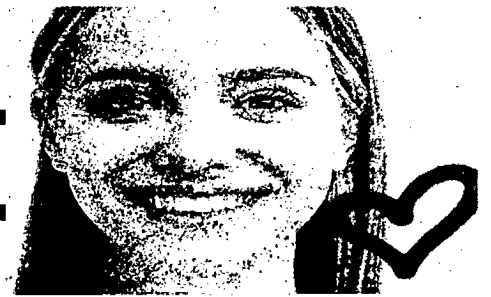
**BELIEVE**

CLIENTE	SUCURSAL	No. DE CLIENTE	DÍAS DEL PERIODO (30)
MUNICIPIO DE SAN PEDRO TLAQUEPAQUE	TERRANOVA	000034928	1 AL 30 DE NOVIEMBRE DE 2018

RESUMEN DE MOVILMENTOS DE LA CUENTA CLÁSICA INSTITUCIONAL No. 00097196630 - MONEDA NACIONAL

27/11/2018	CARGO POR TRASPASO A TERCEROS MUNICIPIO DE SAN PEDRO TLAQUEPAQUE	0.00	224,921.10	638,861.70
27/11/2018	CARGO POR TRASPASO A TERCEROS MUNICIPIO DE SAN PEDRO TLAQUEPAQUE	0.00	232,310.19	406,551.51
27/11/2018	CARGO POR TRASPASO A TERCEROS MUNICIPIO DE SAN PEDRO TLAQUEPAQUE	0.00	391,705.58	14,845.93
	TOTALES		995,339.27	995,338.55

CLIENTE  
MUNICIPIO DE SAN PEDRO TLAQUEPAQUE

SUCURSAL  
TERRANOVA

No. DE CLIENTE  
000034928

DÍAS DEL PERIODO (30)  
1 AL 30 DE NOVIEMBRE DE 2018

**INFORMACIÓN FISCAL**

EL CLIENTE NO PRESENTÓ MOVIMIENTOS CON DEDUCCIÓN FISCAL, POR LA CUAL NO SE GENERÓ UN COMPROBANTE FISCAL.



CLIENTE  
MUNICIPIO DE SAN PEDRO TLAQUEPAQUE

SUCURSAL  
TERRANOVA

Nº DE CLIENTE  
000034928

DÍAS DEL PERIODO (30)  
1 AL 30 DE NOVIEMBRE DE 2018

**AVISO IMPORTANTE**

- SI EL DÍA DE PAGO DEL CRÉDITO CORRESPONDE A UN DÍA INHÁBIL BANCARIO, EL PAGO PODRÁ REALIZARSE SIN CARGO ADICIONAL AL SIGUIENTE DÍA HÁBIL BANCARIO.
- SI SU CRÉDITO ES DE TASA DE INTERÉS VARIABLE, LOS INTERESES QUE SE GENEREN A SU CARGO, PUEDEN CAMBIAR Y, EN SU CASO, AUMENTAR ANTE UN AJUSTE EN LAS TASAS DE INTERÉS UTILIZADAS COMO REFERENCIA.
- CONTRATAR CRÉDITOS QUE EXCEDAN TU CAPACIDAD DE PAGO AFECTA TU HISTORIAL CREDITICIO.
- EL AVALISTA, OBLIGADO SOLIDARIO O COACREDITADO RESPONDERÁ COMO OBLIGADO PRINCIPAL POR EL TOTAL DEL PAGO FRENTE A LA INSTITUCION FINANCIERA.
- SI SU CRÉDITO ESTA DENOMINADO EN [MONEDA EXTRANJERA] / [UDIS] LOS MONTOS A PAGAR DE ESTE CRÉDITO VARIAN CONFORME AL COMPORTAMIENTO DE LA MONEDA O INDICE DE REFERENCIA.
- EL PAGO OPORTUNO QUE USTED REALICE DE SUS CRÉDITOS EN LAS FECHAS PACTADAS CON EL BANCO, LE PERMITIRÁ MANTENER UN HISTORIAL CREDITICIO SATISFACTORIO.

<sup>1</sup> LAS TASAS DE INTERESES SE ENCUENTRAN EXPRESADAS EN TÉRMINOS ANUALES SIMPLES Y EN PORCENTAJE.

<sup>2</sup> INCUMPLIR TUS OBLIGACIONES TE PUEDE GENERAR COMISIONES E INTERESES MORATORIOS.

<sup>3</sup> ESTE PRODUCTO NO PAGA INTERÉS

## INFORMACIÓN IMPORTANTE



Bansi S.A., Institución de Banca Múltiple, recibe tus consultas, reclamaciones o aclaraciones, a través de la Unidad Especializada de Atención a Usuarios (UNE), ubicada en Ave. Terranova No. 325, Fracc. Terranova, C.P. 44689, en Guadalajara, Jalisco, así como en cualquiera de nuestras sucursales u oficinas, o bien, en el correo electrónico [UNE@bansi.com.mx](mailto:UNE@bansi.com.mx), y en el teléfono 01 (33) 3648 4832.

Si estás inconforme con los datos que aparecen en tu estado de cuenta, te agradeceremos que lo informes por escrito a la sucursal de la que eres cuentahabiente, dentro de los 90 días naturales contados a partir de la fecha de corte.

En caso de que no obtengas una respuesta satisfactoria, puedes acudir a la Comisión Nacional para la Protección y Defensa de los Usuarios de Servicios Financieros ([www.gob.mx/condusef](http://www.gob.mx/condusef), teléfonos (55) 5340 0999 y (01 800) 999 8080.).

La reproducción no autorizada de este comprobante constituye un delito en los términos de las disposiciones fiscales.

Pago en una sola exhibición.

Conforme a lo establecido en la Ley de Protección al Ahorro Bancario y de Acuerdo a con la séptima etapa que conforma el Programa del Instituto para la Protección al Ahorro Bancario (IPAB), aplicable del 1 de enero del 2005 en adelante, los productos de depósitos y captación están garantizados por el IPAB hasta por un monto total equivalente a cuatrocientas mil unidades de inversión (UDIS) por cliente; las obligaciones garantizadas documentadas en títulos nominativos quedarán cubiertas siempre y cuando los títulos no hayan sido negociados. [www.gob.mx/ipab](http://www.gob.mx/ipab)



En Bansi protegemos tus datos personales, consulta nuestro Aviso de Privacidad en nuestra página de internet [www.bansi.com.mx](http://www.bansi.com.mx)