

ESTADO DE CUENTA

ES MEJOR
DAR IMPORTANCIA
A LAS COSAS VITALES

1182-401-000-0004

CLIENTE MUNICIPIO DE SAN PEDRO TLAQUEPAQUE	SUCURSAL TORRE BANSI	No. DE CLIENTE 000034928	PERIODO 1 AL 30 DE SEPTIEMBRE DE 2020
DOMICILIO INDEPENDENCIA # 58	PLAZA GUADALAJARA JAL.		FECHA EMISIÓN/CORTE DEL ESTADO DE CUENTA 30 DE SEPTIEMBRE DE 2020
COL. CENTRO			
CIUDAD TLAQUEPAQUE	C.P. 45500	R.F.C. MTJ850101C4A	DÍAS DEL PERIODO 30
			EJECUTIVO DE CUENTA ADRIAN DIAZ RESENDEZ

CUENTA	GAT NOMINAL %	GAT REAL %	INTERÉS PAGADO	COMISIONES
CUENTA CLASICA INSTITUCIONAL 00097196630 MONEDA NACIONAL	N/A	N/A	0.00	0.00



Estimado Cliente:

CoDi® Bansí es la nueva forma de pagar con tu teléfono. Paga tus compras fácilmente utilizando esta aplicación, ya sea mediante la lectura de un código QR, aproximación NFC o a través de una solicitud iniciada por un vendedor. Autoriza con tus claves desde tu teléfono móvil. Participan cuentas de cheques Bansí de personas físicas con cuenta individual y tarjeta de débito.

RESUMEN EJECUTIVO DE ADMINISTRACIÓN DE RECURSOS

INSTRUMENTO	SALDO/POSICIÓN ANTERIOR	FLUJO DEL MES	SALDO/POSICIÓN FINAL	%	SALDO PROMEDIO
CLASICA INSTITUCIONAL 00097196630	7,388.10	0.00	7,388.10	100.00	7,388.10
TOTALES	7,388.10	0.00	7,388.10	100.00	7,388.10

CLIENTE MUNICIPIO DE SAN PEDRO TLAQUEPAQUE SUCURSAL TORRE BANSI No. DE CLIENTE 000034928 DÍAS DEL PERIODO (30) 1 AL 30 DE SEPTIEMBRE DE 2020

RESUMEN DE LA CUENTA CLASICA INSTITUCIONAL No. 00097196630 - MONEDA NACIONAL

SALDO ANTERIOR	A	7,388.10
DEPÓSITOS Y ABONOS(+)		25,785,547.29
RENDIMIENTO BRUTO (+)		0.00
TOTAL DEPÓSITOS Y ABONOS(+)	B	25,785,547.29
OTROS CARGOS(-)	C	25,785,547.29
RETIROS EN EFECTIVO(-)	D	0.00
COMISIONES(-)	E	0.00
I.V.A.(-)		0.00
I.S.R. RETENIDO(-)		0.00
TOTAL RETIROS Y CARGOS		25,785,547.29
SALDO FINAL	F	7,388.10
SALDO PROMEDIO MÍNIMO REQUERIDO		0.00
SALDO PROMEDIO MENSUAL		7,388.10
DÍAS TRANSCURRIDOS		30
TASA BRUTA ANUALIZADA ^{1 2}		
TASA NETA ANUALIZADA ^{1 2}		
RENDIMIENTO NETO		0.00

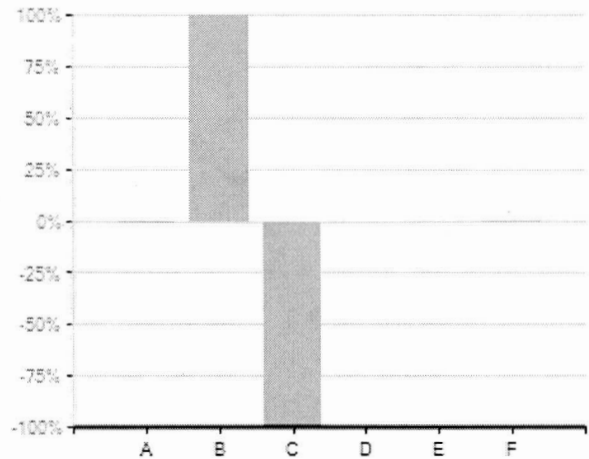

· El 100 % representa la suma de los importes de Abono(+) o Cargo(-)
 · El concepto C en el gráfico incluye el importe de IVA e ISR retenido

"SI DESEA RECIBIR PAGOS A TRAVÉS DE TRANSFERENCIAS ELECTRÓNICAS DE FONDOS INTERBANCARIAS (TEF, SPEI), DEBERÁ PROPORCIONAR A LA PERSONA QUE LE ENVIARÁ EL O LOS PAGOS RESPECTIVOS, EL NÚMERO DE CUENTA QUE A CONTINUACIÓN SE INDICA: 060320000971966304 CLAVE BANCARIA ESTANDARIZADA (CLABE), ASÍ COMO EL NOMBRE DE ESTE BANCO".

ESTADO DE MOVIMIENTOS DE LA CUENTA CLASICA INSTITUCIONAL No. 00097196630 - MONEDA NACIONAL

FECHA	REFERENCIA	CONCEPTO	DEPÓSITOS Y ABONOS	RETIROS Y CARGOS	SALDO
		SALDO ANTERIOR			7,388.10
02/09/2020	124	ABONO SPEI Banco Emisor:BBVA BANCOMER Fecha de Liquidación del Pago:02/09/2020 Cuenta Ordenante:012320001704907765 Nombre Ordenante:MUNICIPIO DE SAN PEDRO TLAQUEPAQUE Clave Rastreo:002601002009020000629655 Numero de Referencia:124 Concepto del Pago:TRASP B 124 PAG PENS 2Q820 Hora:12:02:51	12,598,832.31	0.00	12,606,220.41
02/09/2020		CARGO POR TRASPASO A TERCEROS MUNICIPIO DE SAN PEDRO TLAQUEPAQUE	0.00	631,218.20	11,975,002.21
02/09/2020		CARGO POR TRASPASO A TERCEROS MUNICIPIO DE SAN PEDRO TLAQUEPAQUE	0.00	3,682,114.75	8,292,887.46
02/09/2020		CARGO POR TRASPASO A TERCEROS MUNICIPIO DE SAN PEDRO TLAQUEPAQUE	0.00	12,755.60	8,280,131.86
02/09/2020		CARGO POR TRASPASO A TERCEROS MUNICIPIO DE SAN PEDRO TLAQUEPAQUE	0.00	55,942.47	8,224,189.39
02/09/2020		CARGO POR TRASPASO A TERCEROS MUNICIPIO DE SAN PEDRO TLAQUEPAQUE	0.00	1,123,199.16	7,100,990.23

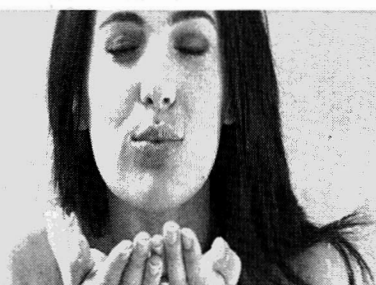

CLIENTE MUNICIPIO DE SAN PEDRO TLAQUEPAQUE SUCURSAL TORRE BANSI No. DE CLIENTE 000034928 DÍAS DEL PERIODO (30) 1 AL 30 DE SEPTIEMBRE DE 2020

ESTADO DE MOVIMIENTOS DE LA CUENTA CLASICA INSTITUCIONAL No. 00097196630 - MONEDA NACIONAL

FECHA	REFERENCIA	CONCEPTO	DEPOSITOS Y ABONOS	RETIROS Y CARGOS	SALDO
02/09/2020		MUNICIPIO DE SAN PEDRO TLAQUEPAQUE CARGO POR TRASPASO A TERCEROS	0.00	12,791.76	7,088,198.47
02/09/2020		MUNICIPIO DE SAN PEDRO TLAQUEPAQUE CARGO POR TRASPASO A TERCEROS	0.00	370,896.55	6,717,301.92
02/09/2020		MUNICIPIO DE SAN PEDRO TLAQUEPAQUE CARGO POR TRASPASO A TERCEROS	0.00	52,102.40	6,665,199.52
02/09/2020		MUNICIPIO DE SAN PEDRO TLAQUEPAQUE CARGO POR TRASPASO A TERCEROS	0.00	4,238,135.65	2,427,063.87
02/09/2020		MUNICIPIO DE SAN PEDRO TLAQUEPAQUE CARGO POR TRASPASO A TERCEROS	0.00	2,419,675.77	7,388.10
17/09/2020	127	ABONO SPEI Banco Emisor:BBVA BANCOMER Fecha de Liquidacion del Pago:17/09/2020 Cuenta Ordenante:012320001704907765 Nombre Ordenante:MUNICIPIO DE SAN PED RO TLAQUEPAQUE Clave Rastreo:002601002009170000925292 Numero de Referencia:127 Concepto del Pago:B127 PAGO PENSIONES 1A SEPT 20 Hora:09:48:36	12,584,223.94	0.00	12,591,612.04
17/09/2020		CARGO POR TRASPASO A TERCEROS	0.00	2,415,998.42	10,175,613.62
17/09/2020		CARGO POR TRASPASO A TERCEROS	0.00	4,243,205.66	5,932,407.96
17/09/2020		CARGO POR TRASPASO A TERCEROS	0.00	49,336.18	5,883,071.78
17/09/2020		CARGO POR TRASPASO A TERCEROS	0.00	370,655.74	5,512,416.04
17/09/2020		CARGO POR TRASPASO A TERCEROS	0.00	12,817.78	5,499,598.26
17/09/2020		CARGO POR TRASPASO A TERCEROS	0.00	1,116,937.95	4,382,660.31
17/09/2020		CARGO POR TRASPASO A TERCEROS	0.00	55,657.09	4,327,003.22
17/09/2020		CARGO POR TRASPASO A TERCEROS	0.00	12,837.55	4,314,165.67
17/09/2020		CARGO POR TRASPASO A TERCEROS	0.00	3,676,518.73	637,646.94
17/09/2020		CARGO POR TRASPASO A TERCEROS	0.00	630,258.84	7,388.10
23/09/2020	130	ABONO SPEI Banco Emisor:BBVA BANCOMER Fecha de Liquidacion del Pago:23/09/2020 Cuenta Ordenante:012320001704907765 Nombre Ordenante:MUNICIPIO DE SAN PED RO TLAQUEPAQUE Clave Rastreo:002601002009230000412182 Numero de Referencia:130 Concepto del Pago:TRAP B 130 PAGO PENS EDO Hora:12:52:53	602,491.04	0.00	609,879.14
23/09/2020		CARGO POR TRASPASO A TERCEROS	0.00	602,491.04	7,388.10
		TOTALES	25,785,547.29	25,785,547.29	

CLIENTE
MUNICIPIO DE SAN PEDRO TLAQUEPAQUE

SUCURSAL
TORRE BANSI

Nº DE CLIENTE
000034928

DÍAS DEL PERIODO (30)
1 AL 30 DE SEPTIEMBRE DE 2020

INFORMACIÓN FISCAL

EL CLIENTE NO PRESENTÓ MOVIMIENTOS CON DEDUCCIÓN FISCAL, POR LA CUAL NO SE GENERÓ UN COMPROBANTE FISCAL.

ESTADO DE CUENTA

ES MEJOR
DAR IMPORTANCIA
A LAS COSAS VITALES

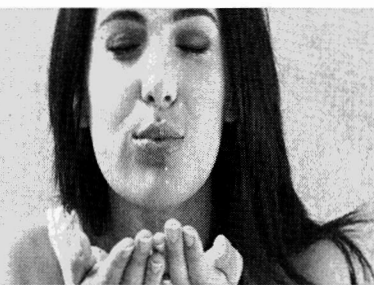

CLIENTE
MUNICIPIO DE SAN PEDRO TLAQUEPAQUE

SUCURSAL
TORRE BANSI

No. DE CLIENTE
000034928

DÍAS DEL PERIODO (30)
1 AL 30 DE SEPTIEMBRE DE 2020

INFORMACIÓN IMPORTANTE

- SI EL DÍA DE PAGO DEL CRÉDITO CORRESPONDE A UN DÍA INHÁBIL BANCARIO, EL PAGO PODRÁ REALIZARSE SIN CARGO ADICIONAL AL SIGUIENTE DÍA HÁBIL BANCARIO.
- SI SU CRÉDITO ES DE TASA DE INTERÉS VARIABLE, LOS INTERESES QUE SE GENEREN A SU CARGO, PUEDEN CAMBIAR Y, EN SU CASO, AUMENTAR ANTE UN AJUSTE EN LAS TASAS DE INTERÉS UTILIZADAS COMO REFERENCIA.
- CONTRATAR CRÉDITOS QUE EXCEDAN TU CAPACIDAD DE PAGO AFECTA TU HISTORIAL CREDITICIO.
- EL AVALISTA, OBLIGADO SOLIDARIO O COACREDITADO RESPONDERÁ COMO OBLIGADO PRINCIPAL POR EL TOTAL DEL PAGO FRENTE A LA INSTITUCION FINANCIERA.
- SI SU CRÉDITO ESTA DENOMINADO EN [MONEDA EXTRANJERA] / [UDIS] LOS MONTOS A PAGAR DE ESTE CRÉDITO VARIAN CONFORME AL COMPORTAMIENTO DE LA MONEDA O INDICE DE REFERENCIA.
- EL PAGO OPORTUNO QUE USTED REALICE DE SUS CRÉDITOS EN LAS FECHAS PACTADAS CON EL BANCO, LE PERMITIRÁ MANTENER UN HISTORIAL CREDITICIO SATISFACTORIO.

¹ LAS TASAS DE INTERESES SE ENCUENTRAN EXPRESADAS EN TÉRMINOS ANUALES SIMPLES Y EN PORCENTAJE.

* INCUMPLIR TUS OBLIGACIONES TE PUEDE GENERAR COMISIONES E INTERESES MORATORIOS.

² ESTE PRODUCTO NO PAGA INTERÉS

INFORMACIÓN IMPORTANTE



Bansí S.A., Institución de Banca Múltiple, recibe tus consultas, reclamaciones o aclaraciones, a través de la Unidad Especializada de Atención a Usuarios (UNE), ubicada en Av. López Mateos Norte No. 391, piso 12, Circunvalación Guevara, C.P. 44689, en Guadalajara, Jalisco, así como en cualquiera de nuestras sucursales u oficinas, o bien, en el correo electrónico UNE@bansi.com.mx, y en el teléfono 33 3648 4832.

Si estás inconforme con los datos que aparecen en tu estado de cuenta, te agradeceremos que lo informes por escrito a la sucursal de la que eres cuentahabiente, dentro de los 90 días naturales contados a partir de la fecha de corte.

En caso de que no obtengas una respuesta satisfactoria, puedes acudir a la Comisión Nacional para la Protección y Defensa de los Usuarios de Servicios Financieros (www.gob.mx/condusef, teléfono 800 999 8080 / 55 5340 0999)

La reproducción no autorizada de este comprobante constituye un delito en los términos de las disposiciones fiscales.

Pago en una sola exhibición.

Conforme a lo establecido en la Ley de Protección al Ahorro Bancario y de Acuerdo a con la séptima etapa que conforma el Programa del Instituto para la Protección al Ahorro Bancario (IPAB), aplicable del 1 de enero del 2005 en adelante, los productos de depósitos y captación están garantizados por el IPAB hasta por un monto total equivalente a cuatrocientas mil unidades de inversión (UDIS) por cliente; las obligaciones garantizadas documentadas en títulos nominativos quedarán cubiertas siempre y cuando los títulos no hayan sido negociados.
www.gob.mx/ipab



En Bansí protegemos tus datos personales, consulta nuestro Aviso de Privacidad en nuestra página de internet www.bansi.com.mx