

CUENTA INTEGRAL  
Estado de Cuenta



MUNICIPIO DE SAN PEDRO TLAQUEPAQUE

CR.00204  
C25.03-00119-24-AMT

C: INDEPENDENCIA NO. 58  
COL. SAN PEDRO TLAQUEPAQUE  
45500 TLAQUEPAQUE JALISCO

-01  
191228  
795

NÚMERO DE CUENTA  
4046204681  
NÚMERO DE CLIENTE  
46474986  
RFC  
MTJ850101C4A

CLABE INTERBANCARIA  
021320040462046813

RESUMEN DE CUENTAS

|   |                          |
|---|--------------------------|
| ▶ Saldo Inicial del Periodo               | \$ 974,942.26            |
| ▶ Depósitos/ Abonos                       | \$ 0.00                  |
| ▶ Retiros/Cargos                          | \$ 0.00                  |
| ▶ Intereses Netos Sin Capital Informativo | \$ 0.00                  |
| ▶ IVA Informativo                         | \$ 0.00                  |
| ▶ Saldo Final del Periodo                 | \$ 974,942.26            |
| ▶ Sucursal                                | 00119                    |
| ▶ Plaza                                   | 03                       |
| ▶ Días Transcurridos en el mes            | 30                       |
| ▶ Periodo del                             | 01/04/2023 al 30/04/2023 |

La fecha de corte coincide con el periodo indicado  
Las tasas de interés son expresadas en términos anuales

| Cuenta     | Interés Aplicable | Comisiones Cobradas | GAT Nominal              | GAT Real                  |
|------------|-------------------|---------------------|--------------------------|---------------------------|
| 4046204681 | 0.00%             | \$0.00              | 0.00% Antes de Impuestos | -4.54% Antes de Impuestos |

CIFRAS EXPRESADAS EN PESOS MEXICANOS

RESUMEN DE TU CUENTA INTEGRAL

|   |               |
|---|---------------|
| Comisiones Cobradas en el Mes   | \$ 0.00       |
| Saldo Promedio Mínimo Requerido                                       | \$ 20,000.00  |
| Saldo Promedio en el Mes (promedio de los saldos diarios del periodo) | \$ 974,942.26 |
| Tasa Promedio Nominal   | 0.0000%       |
| Pago Interés Nominal en el Mes  | \$ 0.00       |
| Pago de Interés Nominal en el Año                                     | \$ 0.00       |
| IVA Cobrado   | \$ 0.00       |
| ISR Retenido en el Mes  | \$ 0.00       |
| ISR Retenido en el Año  | \$ 0.00       |

Información SPEI's Enviados durante el periodo del 01/04/2023 al 30/04/2023

| Fecha de Operación | Hora de Operación | Participante Receptor | Nombre del Beneficiario * | Cuenta Beneficiaria | Concepto del pago | Monto del pago | Clave de Rastreo | Número de Referencia |
|--------------------|-------------------|-----------------------|---------------------------|---------------------|-------------------|----------------|------------------|----------------------|
|                    |                   |                       |                           |                     |                   |                |                  |                      |

\* Dato no verificado por esta institución  
CoDi: Operación procesada por CoDi®

Información SPEI's Recibidos durante el periodo del 01/04/2023 al 30/04/2023

| Fecha de Operación | Hora de Operación | Participante Emisor | Nombre del Ordenante | Cuenta Ordenante | Concepto del pago | Monto del pago | Clave de Rastreo | Número de Referencia |
|--------------------|-------------------|---------------------|----------------------|------------------|-------------------|----------------|------------------|----------------------|
|                    |                   |                     |                      |                  |                   |                |                  |                      |

CoDi: Operación procesada por CoDi®

Aclaraciones:

Cargos Objetados por el Cliente

| No. Cuenta | Subfolio | Fecha Alta | Monto | Descripción |
|------------|----------|------------|-------|-------------|
|            |          |            |       |             |

Promociones

Mensajes Importantes

01200000204000079612



MUNICIPIO DE SAN PEDRO TLAQUEPAQUE

Apreable cliente,

Le recordamos que la Protección de Cheques brinda mayor seguridad en el manejo de sus chequeras disminuyendo la posibilidad de fraudes por alteración, falsificación robo y/o extravío.

Es gratuito y se activa de en automático al dar de alta una chequera nueva. Es muy importante mantener la Protección de cheques activa ya que es una medida de seguridad adicional y tiene como finalidad darle mayor certeza y tranquilidad sobre los cheques que emite

La liberación de sus cheques podrá realizarse a través de HSBCnet o a través de los de los medios pactados para tal efecto en su contrato de cuenta, para mayor información podrá consultarse en el sitio público de HSBC Banca de Empresas México: <https://www.empresas.hsbc.com.mx/es-mx/proteccion-de-cheques>

Apreable cliente,

Te informamos los siguientes cambios que se realizara dentro del Contrato a partir del 31 de mayo de 2023.

a) Dentro del Anexo aplicable a los servicios de cuenta electrónica y/o banco electrónica, se modifican las comisiones por Manejo de Cuenta que se cobraran.

|  |                               | COMISIÓN         |            |                 |
|--|-------------------------------|------------------|------------|-----------------|
| No mantener el saldo promedio mínimo mensual requerido | Cuenta Integral               | <u>400 + IVA</u> | Por Evento | Moneda Nacional |
|  | Cuenta Integral dólares       | <u>30 + IVA</u>  | Por Evento | Dólares         |
|  | Cuenta Maestra Empresarial    | <u>400 + IVA</u> | Por Evento | Moneda Nacional |
|  | Cuenta de Cheques Empresarial | <u>400 + IVA</u> | Por Evento | Moneda Nacional |

En caso de que el saldo promedio de su cuenta para el periodo de cobro supere los siguientes valores, su cuenta no será sujeta de dicha comisión.

|                               | SALDO PROMEDIO |
|-------------------------------|----------------|
| Cuenta Integral               | <u>30,000</u>  |
| Cuenta Integral dólares       | <u>2,000</u>   |
| Cuenta Maestra Empresarial    | <u>30,000</u>  |
| Cuenta de Cheques Empresarial | <u>30,000</u>  |

b) En el Capítulo Segundo "servicios y productos de captación" en su cláusula novena, para los saldos y montos se modifica el plazo para la suspensión o cancelación de cuentas para aquellos casos en los que no se mantenga saldo ni se presenten movimientos en 35 días consecutivos.

En caso de no estar de acuerdo, cuenta con 30 días naturales para llevar a cabo la cancelación del servicio. Si requiere mayor información, contacte a tu Ejecutivo de Cuenta

191229

795

MUNICIPIO DE SAN PEDRO TLAQUEPAQUE

**Importante: actualiza tus datos fiscales a la brevedad**

**¡Evita contratiempos!**

Asegura la validez de tus CFDIs. Sigue estos pasos:

1. Descarga tu constancia de situación fiscal en PDF desde [www.sat.gob.mx](http://www.sat.gob.mx)
2. Envíala por correo a [constancias\\_cfdi@hsbc.com.mx](mailto:constancias_cfdi@hsbc.com.mx)

Conoce más sobre esta disposición oficial del SAT en  
[www.hsbc.com.mx/cfdi](http://www.hsbc.com.mx/cfdi)

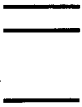

INFORMACIÓN GENERAL

191229

795

**CONTÁCTANOS**

- ▶ Para mayor Información, aclaraciones, reclamos, o sugerencias llama o escribe a **Centro de Atención**  
**Teléfono:** 55 5721 3390 a nivel nacional  
**E-mail:** [mexico\\_soporteco@hsbc.com.mx](mailto:mexico_soporteco@hsbc.com.mx)
- ▶ HSBC México S.A. Institución de Banca Múltiple, Grupo Financiero HSBC recibe las consultas, reclamos o aclaraciones, en su Unidad Especializada de Atención a Usuarios, ubicada en Avenida Paseo de la Reforma # 347, Col. Cuauhtémoc, Alcaldía Cuauhtémoc, C.P. 06500, en México, Ciudad de México (Oficina del Titular), y por correo electrónico [mexico\\_une@hsbc.com.mx](mailto:mexico_une@hsbc.com.mx) o teléfono al 55 5721-5661 desde cualquier parte de la República, así como en cualquiera de sus sucursales u oficinas. En el caso de no obtener una respuesta satisfactoria, podrás acudir a la Comisión Nacional para la Protección y Defensa de los Usuarios de Servicios Financieros [www.condusef.gob.mx](http://www.condusef.gob.mx), teléfono 55 5340 0999 a nivel nacional.
- ▶ **GATI** A la Ganancia Anual Total neta expresada en términos porcentuales anuales, que, para fines Informativos y de comparación, incorpora los intereses que generen las operaciones pasivas de ahorro, inversión y otras análogas, que celebren las Instituciones de Crédito con los Usuarios, menos todos los costos relacionados con la operación, incluidos los de apertura, será expresado tanto en términos reales como nominales, de conformidad con las disposiciones que al efecto emita el Banco de México para su cálculo.
- ▶ La GAT Real es el rendimiento que obtendría después de descontar la inflación estimada.

**CONDUSEF**

Para mayor Información y comparación sobre comisiones puede consultar la página de Internet [www.condusef.gob.mx](http://www.condusef.gob.mx) teléfono 55 5340 0999 a nivel nacional.

**¿Pueden cambiar las tasas de Interés?**

Si, éstas están sujetas a las condiciones de mercado existentes, y sobre todo en tasas de Interés variable que están referenciadas a una tasa base (CETES, TIIE, etc.).

**¿Cuál es el plazo para presentar una aclaración o reclamación?**

En el caso de aclaraciones o reclamaciones sobre cuentas de depósito bancario de dinero a la vista con o sin chequera, con o sin tarjeta de débito hasta por un monto de moneda nacional equivalente a 50,000 UDI, usted cuenta con **90 días naturales** contados a partir de la fecha de corte o de la realización de la operación o servicio, para solicitar la aclaración o reclamación correspondiente.

Consulte nuestro Aviso de Privacidad en [www.hsbc.com.mx](http://www.hsbc.com.mx) o en la sucursal HSBC de su preferencia.

| Abreviatura | Significado                      |
|-------------|----------------------------------|
| C/V         | COMPRA/VENTA                     |
| CDA         | INVERSIONES A PLAZO FIJO         |
| CEI         | CONEXIÓN EMPRESARIAL INTERNET    |
| CI          | COBRO INMEDIATO                  |
| COM         | COMISIÓN                         |
| CPN         | CONEXIÓN PARA NEGOCIOS           |
| CR          | TRANSFERENCIA INTERÉS DE CRÉDITO |
| DEP         | DEPÓSITO                         |
| DEV         | DEVOLUCIÓN                       |
| DIV         | DIVISAS                          |
| FID.        | FIDUCIARIO                       |
| INTS/INT    | INTERESES                        |
| INV./INVERS | INVERSIÓN                        |
| IVA         | IMPUESTO AL VALOR AGREGADO       |
| LD          | LÍNEA DIRECTA                    |
| OP          | ORDEN DE PAGO                    |
| OPI         | ORDEN DE PAGO INTERNACIONAL      |
| OTP         | CONTRASEÑA ÚNICA                 |

| Abreviatura | Significado                                   |
|-------------|---|
| PF          | PERSONA FÍSICA                                |
| PM          | PERSONA MORAL                                 |
| POS         | TERMINAL PUNTO DE VENTA                       |
| RAP         | RECEPCIÓN AUTOMATIZADA DE PAGOS               |
| REC./RCDA   | RECIBIDO(A)                                   |
| RET/W/D     | RETIRO  |
| REV         | REVERSO                                       |
| S/P         | SUBPRODUCTO                                   |
| SG          | SOBREGIRO                                     |
| SPEI        | SISTEMA DE PAGOS ELECTRÓNICOS INTERBANCARIOS  |
| SPEUA       | SISTEMA DE PAGOS ELECTRÓNICOS DE USO AMPLIADO |
| T PROM NOM  | TASA PROMEDIO ANUAL                           |
| TDA         | CUENTA DE DEPÓSITO A PLAZO                    |
| TDC         | TARJETA DE CRÉDITO                            |
| TIP         | TRANSFERENCIA INMEDIATA DE PAGOS              |
| TRANSF/TRAN | TRANSFERENCIA                                 |
| UDI         | UNIDADES DE INVERSIÓN                         |
| DLLS        | DÓLARES                                       |



Este producto se encuentra protegido por el IPAB hasta por un monto equivalente a 400 mil UDI por cliente por Institución, lo anterior, de conformidad con las disposiciones legales que regulan a dicho Instituto. Página web: [www.ipab.org.mx](http://www.ipab.org.mx)

14

# CUENTA INTEGRAL

Estado de Cuenta



MUNICIPIO DE SAN PEDRO TLAQUEPAQUE

CR.00204  
C34.03-00119-24-AMT

C. INDEPENDENCIA NO. 58  
COL. TLAQUEPAQUE CENTRO  
45500 TLAQUEPAQUE JALISCO

-01  
59256  
1904

**NÚMERO DE CUENTA**  
4050743913  
**NÚMERO DE CLIENTE**  
46474986  
**RFC**  
MTJ850101C4A

**CLABE INTERBANCARIA**  
021320040507439136

### RESUMEN DE CUENTAS

|   |                          |
|---|--------------------------|
| ▶ Saldo Inicial del Periodo               | \$ 334,709.62            |
| ▶ Depósitos/ Abonos                       | \$ 15,752.10             |
| ▶ Retiros/Cargos                          | \$ 301,890.80            |
| ▶ Intereses Netos Sin Capital Informativo | \$ 0.00                  |
| ▶ IVA Informativo                         | \$ 260.80                |
| <b>▶ Saldo Final del Periodo</b>          | <b>\$ 48,570.92</b>      |
| ▶ Sucursal                                | 00119                    |
| ▶ Plaza                                   | 03                       |
| ▶ Días Transcurridos en el mes            | 30                       |
| ▶ Periodo del                             | 01/04/2023 al 30/04/2023 |

La fecha de corte coincide con el período indicado  
Las tasas de interés son expresadas en términos anuales

| Cuenta     | Interés Aplicable | Comisiones Cobradas | GAT Nominal              | GAT Real                  |
|------------|-------------------|---------------------|--------------------------|---------------------------|
| 4050743913 | 0.00%             | \$1,630.00          | 0.00% Antes de Impuestos | -4.54% Antes de Impuestos |

### CIFRAS EXPRESADAS EN PESOS MEXICANOS

| RESUMEN DE TU CUENTA INTEGRAL   |  |               |
|---|--|---------------|
| Comisiones Cobradas en el Mes   |  | \$ 1,630.00   |
| Saldo Promedio Mínimo Requerido.                                      |  | \$ 20,000.00  |
| Saldo Promedio en el Mes (promedio de los saldos diarios del periodo) |  | \$ 151,175.33 |
| Tasa Promedio Nominal   |  | 0.0000%       |
| Pago Interés Nominal en el Mes  |  | \$ 0.00       |
| Pago de Interés Nominal en el Año                                     |  | \$ 0.00       |
| IVA Cobrado   |  | \$ 260.80     |
| ISR Retenido en el Mes  |  | \$ 0.00       |
| ISR Retenido en el Año  |  | \$ 0.00       |

### DETALLE MOVIMIENTOS CUENTA INTEGRAL No. 4050743913

| Día | Descripción                           | Referencia/ Serial | Retiro/Cargo  | Depósito/Abono | Saldo         |
|-----|---------------------------------------|--------------------|---------------|----------------|---------------|
| 04  | 3068010300023911000000 ABONO 0108     | 03315503           |               | \$ 3,625.63    | \$ 338,335.25 |
| 10  | 3068010142042680012306 ABONO 0100     | 04495503           |               | \$ 665.28      | \$ 339,000.53 |
| 10  | 3068010142145030000000 ABONO 0407     | 13655503           |               | \$ 2,798.38    | \$ 341,798.91 |
|     |                                       | 13513              |               |                |               |
| 12  | TRANSF SOL X HSBCNET INVERSION FONDOS | 90045629           | \$ 300,000.00 |                | \$ 41,798.91  |
|     |                                       | 100526             |               |                |               |
| 18  | 01CGO SER RAP MAR 84 PAGOS            | 16249060           | \$ 830.00     |                | \$ 40,968.91  |
| 18  | I.V.A.                                | 04180000           | \$ 132.80     |                | \$ 40,836.11  |
| 18  | COMISION X SERVICIO GBS               | 16922999           | \$ 800.00     |                | \$ 40,036.11  |
| 18  | I.V.A.                                | 04180000           | \$ 128.00     |                | \$ 39,908.11  |
| 21  | 3068010300025840000000 ABONO 0100     | 36065503           |               | \$ 660.67      | \$ 40,568.78  |
| 21  | 3068010140874520012306 ABONO 0100     | 36065503           |               | \$ 842.34      | \$ 41,411.12  |
| 21  | 3068010300021218000000 ABONO 0100     | 38095503           |               | \$ 51.52       | \$ 41,462.64  |
| 24  | 3068010140524640000000 ABONO 0100     | 00615503           |               | \$ 1,613.12    | \$ 43,075.76  |
| 27  | 3068010142182420012306 ABONO 0100     | 30965503           |               | \$ 1,324.98    | \$ 44,400.74  |
| 27  | 3068010141950700012306 ABONO 0100     | 11435503           |               | \$ 1,403.64    | \$ 45,804.38  |
| 27  | 3068010141668580000000 ABONO 0100     | 35585503           |               | \$ 1,871.70    | \$ 47,676.08  |
| 28  | 3068010141608670012306 ABONO 0100     | 10565503           |               | \$ 894.84      | \$ 48,570.92  |

CoDi: Operación procesada por CoDi®

01300000204000190413



59256

1904

MUNICIPIO DE SAN PEDRO TLAQUEPAQUE

Información SPEI's Enviados durante el periodo del 01/04/2023 al 30/04/2023

| Fecha de Operación | Hora de Operación | Participante Receptor | Nombre del Beneficiario * | Cuenta Beneficiaria | Concepto del pago | Monto del pago | Clave de Rastreo | Número de Referencia |
|--------------------|-------------------|-----------------------|---------------------------|---------------------|-------------------|----------------|------------------|----------------------|
|                    |                   |                       |                           |                     |                   |                |                  |                      |

\* Dato no verificado por esta Institución  
CoDI Operación procesada por CoDI®

Información SPEI's Recibidos durante el periodo del 01/04/2023 al 30/04/2023

| Fecha de Operación | Hora de Operación | Participante Emisor | Nombre del Ordenante | Cuenta Ordenante | Concepto del pago | Monto del pago | Clave de Rastreo | Número de Referencia |
|--------------------|-------------------|---------------------|----------------------|------------------|-------------------|----------------|------------------|----------------------|
|                    |                   |                     |                      |                  |                   |                |                  |                      |

CoDI Operación procesada por CoDI®

Aclaraciones:

Cargos Objetados por el Cliente

| No. Cuenta | Subfolio | Fecha Alta | Monto | Descripción |
|------------|----------|------------|-------|-------------|
|            |          |            |       |             |

Promociones

Mensajes Importantes

Apreable cliente,

Le recordamos que la Protección de Cheques brinda mayor seguridad en el manejo de sus chequeras disminuyendo la posibilidad de fraudes por alteración, falsificación robo y/o extravío.

Es gratuito y se activa de en automático al dar de alta una chequera nueva. Es muy importante mantener la Protección de cheques activa ya que es una medida de seguridad adicional y tiene como finalidad darle mayor certeza y tranquilidad sobre los cheques que emite

La liberación de sus cheques podrá realizarse a través de HSBCnet o a través de los de los medios pactados para tal efecto en su contrato de cuenta, para mayor información podrá consultarse en el sitio público de HSBC Banca de Empresas México: <https://www.empresas.hsbc.com.mx/es-mx/proteccion-de-cheques>

59257

1904

MUNICIPIO DE SAN PEDRO TLAQUEPAQUE

Apreciable cliente,

Te informamos los siguientes cambios que se realizara dentro del Contrato a partir del 31 de mayo de 2023.

a) Dentro del Anexo aplicable a los servicios de cuenta electrónica y/o banco electrónica, se modifican las comisiones por Manejo de Cuenta que se cobraran.

|  |                               | COMISIÓN         |            |                 |
|--|-------------------------------|------------------|------------|-----------------|
| No mantener el saldo promedio minimo mensual requerido | Cuenta Integral               | <u>400 + IVA</u> | Por Evento | Moneda Nacional |
|  | Cuenta Integral dólares       | <u>30 + IVA</u>  | Por Evento | Dólares         |
|  | Cuenta Maestra Empresarial    | <u>400 + IVA</u> | Por Evento | Moneda Nacional |
|  | Cuenta de Cheques Empresarial | <u>400 + IVA</u> | Por Evento | Moneda Nacional |

En caso de que el saldo promedio de su cuenta para el periodo de cobro supere los siguientes valores, su cuenta no será sujeta de dicha comisión.

|                               | SALDO PROMEDIO |
|-------------------------------|----------------|
| Cuenta Integral               | <u>30,000</u>  |
| Cuenta Integral dólares       | <u>2,000</u>   |
| Cuenta Maestra Empresarial    | <u>30,000</u>  |
| Cuenta de Cheques Empresarial | <u>30,000</u>  |

b) En el Capítulo Segundo "servicios y productos de captación" en su cláusula novena, para los saldos y montos se modifica el plazo para la suspensión o cancelación de cuentas para aquellos casos en los que no se mantenga saldo ni se presenten movimientos en 35 días consecutivos.

En caso de no estar de acuerdo, cuenta con 30 días naturales para llevar a cabo la cancelación del servicio. Si requiere mayor información, contacte a tu Ejecutivo de Cuenta.

**Importante: actualiza tus datos fiscales a la brevedad**

**¡Evita contratiempos!**

Asegura la validez de tus CFDIs. Sigue estos pasos:

1. Descarga tu constancia de situación fiscal en PDF desde [www.sat.gob.mx](http://www.sat.gob.mx)
2. Envíala por correo a [constancias\\_cfdi@hsbc.com.mx](mailto:constancias_cfdi@hsbc.com.mx)

Conoce más sobre esta disposición oficial del SAT en

[www.hsbc.com.mx/cfdi](http://www.hsbc.com.mx/cfdi)

INFORMACIÓN GENERAL

59257

1904

**CONTÁCTANOS**

- ▶ Para mayor Información, aclaraciones, reclamaciones, o sugerencias llama o escribe a **Centro de Atención**  
**Teléfono:** 55 5721 3390 a nivel nacional  
**E-mail:** [mexico\\_soportec@hsbc.com.mx](mailto:mexico_soportec@hsbc.com.mx)
- ▶ HSBC México S.A. Institución de Banca Múltiple, Grupo Financiero HSBC recibe las consultas, reclamaciones o aclaraciones, en su Unidad Especializada de Atención a Usuarios, ubicada en Avenida Paseo de la Reforma # 347, Col. Cuauhtémoc, Alcaldía Cuauhtémoc, C.P. 06500, en México, Ciudad de México (Oficina del Titular), y por correo electrónico [mexico\\_une@hsbc.com.mx](mailto:mexico_une@hsbc.com.mx) o teléfono al 55 5721-5661 desde cualquier parte de la República, así como en cualquiera de sus sucursales u oficinas. En el caso de no obtener una respuesta satisfactoria, podrás acudir a la Comisión Nacional para la Protección y Defensa de los Usuarios de Servicios Financieros [www.condusef.gob.mx](http://www.condusef.gob.mx), teléfono 55 5340 0999 a nivel nacional.
- ▶ **GAT:** A la Ganancia Anual Total neta expresada en términos porcentuales anuales, que, para fines Informativos y de comparación, incorpora los Intereses que generen las operaciones pasivas de ahorro, Inversión y otras análogas, que celebren las Instituciones de Crédito con los Usuarios, menos todos los costos relacionados con la operación, Incluidos los de apertura, será expresado tanto en términos reales como nominales, de conformidad con las disposiciones que al efecto emita el Banco de México para su cálculo.
- ▶ La GAT Real es el rendimiento que obtendría después de descontar la inflación estimada.

**CONDUSEF**

Para mayor Información y comparación sobre comisiones puede consultar la página de Internet [www.condusef.gob.mx](http://www.condusef.gob.mx) teléfono 55 5340 0999 a nivel nacional.

**¿Pueden cambiar las tasas de Interés?**

Si, éstas están sujetas a las condiciones de mercado existentes, y sobre todo en tasas de Interés variable que están referenciadas a una tasa base (CETES, TIIE, etc.).

**¿Cuál es el plazo para presentar una aclaración o reclamación?**

En el caso de aclaraciones o reclamaciones sobre cuentas de depósito bancario de dinero a la vista con o sin chequera, con o sin tarjeta de débito hasta por un monto de moneda nacional equivalente a 50,000 UDI, usted cuenta con **90 días naturales** contados a partir de la fecha de corte o de la realización de la operación o servicio, para solicitar la aclaración o reclamación correspondiente.

Consulte nuestro Aviso de Privacidad en [www.hsbc.com.mx](http://www.hsbc.com.mx) o en la sucursal HSBC de su preferencia.

| Abreviatura | Significado                      |
|-------------|----------------------------------|
| C/V         | COMPRA/VENTA                     |
| CDA         | INVERSIONES A PLAZO FIJO         |
| CEI         | CONEXIÓN EMPRESARIAL INTERNET    |
| CI          | COBRO INMEDIATO                  |
| COM         | COMISIÓN                         |
| CPN         | CONEXIÓN PARA NEGOCIOS           |
| CR          | TRANSFERENCIA INTERÉS DE CRÉDITO |
| DEP         | DEPÓSITO                         |
| DEV         | DEVOLUCIÓN                       |
| DIV         | DIVISAS                          |
| FID.        | FIDUCIARIO                       |
| INTS/INT    | INTERESES                        |
| INV./INVERS | INVERSIÓN                        |
| IVA         | IMPUESTO AL VALOR AGREGADO       |
| LD          | LÍNEA DIRECTA                    |
| OP          | ORDEN DE PAGO                    |
| OPI         | ORDEN DE PAGO INTERNACIONAL      |
| OTP         | CONTRASEÑA ÚNICA                 |

| Abreviatura | Significado                                   |
|-------------|---|
| PF          | PERSONA FÍSICA                                |
| PM          | PERSONA MORAL                                 |
| POS         | TERMINAL PUNTO DE VENTA                       |
| RAP         | RECEPCIÓN AUTOMATIZADA DE PAGOS               |
| REC./RCDA   | RECIBIDO(A)                                   |
| RET/W/D     | RETIRO  |
| REV         | REVERSO                                       |
| S/P         | SUBPRODUCTO                                   |
| SG          | SOBREGIRO                                     |
| SPEI        | SISTEMA DE PAGOS ELECTRÓNICOS INTERBANCARIOS  |
| SPEUA       | SISTEMA DE PAGOS ELECTRÓNICOS DE USO AMPLIADO |
| T PROM NOM  | TASA PROMEDIO ANUAL                           |
| TDA         | CUENTA DE DEPÓSITO A PLAZO                    |
| TDC         | TARJETA DE CRÉDITO                            |
| TIP         | TRANSFERENCIA INMEDIATA DE PAGOS              |
| TRANSF/TRAN | TRANSFERENCIA                                 |
| UDI         | UNIDADES DE INVERSIÓN                         |
| DLLS        | DÓLARES                                       |



Este producto se encuentra protegido por el IPAB hasta por un monto equivalente a 400 mil UDI por cliente por Institución, lo anterior, de conformidad con las disposiciones legales que regulan a dicho Instituto. Página web: [www.ipab.org.mx](http://www.ipab.org.mx)



59258

1904

MUNICIPIO DE SAN PEDRO TLAQUEPAQUE

|   |  |                                  |  |  |                                       |
|---|--|----------------------------------|--|--|---------------------------------------|
| <b>Subtotal:</b>                                  |  | <b>Total:</b>                    |  |  |                                       |
| \$1,630.00  |  | \$1,890.80                       |  |  |                                       |
| <b>Nombre Receptor:</b>                           |  | <b>RFC Receptor:</b>             | <b>Domicilio Fiscal Receptor:</b>            | <b>Régimen Fiscal Receptor:</b>              | <b>Uso de CFDI:</b>                   |
| MUNICIPIO DE SAN PEDRO TLAQUEPAQUE                |  | MTJ850101C4A                     | 45500  | 603-Personas Morales con Fines no Lucrativos | G03-Gastos en general.                |
| <b>Moneda:</b>                                    |  | <b>Tipo de comprobante:</b>      |  |  |                                       |
| MXN   |  | Ingreso                          |  |  |                                       |
| <b>Clave Prod Serv:</b>                           | <b>Cantidad:</b>                               | <b>Clave Unidad:</b>             | <b>Descripción:</b>                          | <b>Valor Unitario:</b>                       | <b>Importe:</b>                       |
| 84121500  | 1  | E48                              | COMISIONES                                   | \$1,630.00                                   | \$1,630.00                            |
| <b>Base:</b>                                      | <b>Impuesto:</b>                               | <b>Tipo Factor:</b>              | <b>Tasa o Cuota:</b>                         | <b>Importe:</b>                              | <b>Objeto a impuestos:</b>            |
| \$1,630.00  | IVA  | Tasa                             | 0.16%  | \$260.80                                     | Si objeto de impuesto.                |
| <b>Base:</b>                                      | <b>Impuesto:</b>                               | <b>Tipo Factor:</b>              | <b>Tasa o Cuota:</b>                         | <b>Importe:</b>                              |                                       |
| \$1,630.00  | IVA  | Tasa                             | 0.16%  | \$260.80                                     |                                       |
| <b>Total de Impuestos trasladados:</b>            |  |                                  |  |  |                                       |
| \$260.80  |  |                                  |  |  |                                       |
| <b>Folio:</b>                                     | <b>Folio del SAT:</b>                          |                                  | <b>Fecha y Hora de Expedición / Emisión:</b> |  | <b>Fecha y Hora de Certificación:</b> |
| 4050743913  | 7A9E3E67-C249-4970-BE7F-CBC18243FE5B           |                                  | 2023-04-29T02:26:45                          |  | 2023-04-29T02:54:52                   |
| <b>Método de Pago:</b>                            | <b>Forma de Pago:</b>                          | <b>Número de Cuenta de Pago:</b> |  | <b>Régimen Fiscal:</b>                       | <b>Unidad:</b>                        |
| PUE - Pago en una sola exhibición                 | 03 - Transferencia electrónica de fondos       | 000004050743913                  |  | 601 - General de Ley Personas Morales        | Unidad de servicio                    |
| <b>Número de Serie de Certificado del Emisor:</b> | <b>Número de Serie de Certificado del SAT:</b> |                                  | <b>Lugar de Expedición:</b>                  | <b>Versión:</b>                              | <b>Exportación:</b>                   |
| 00001000000505899543                              | 00001000000508164369                           |                                  | C.P. 06500                                   | 4.0  | No aplica                             |

Sello Digital del Emisor:

Jzg3KOZ4e1u00JBNJQgYLbZHoEvd8bZUp8PnxsdKzfyq8qhJaWinh7QTwbmol24hjfknvaoNW6tCxHwKPEa/TNon0Rn3Uf/DNsRwRWYrJ2l8gy1+Tzssx7ncAVb/Fn7E2eHNTKO1hAKjC/JFNwVrsZBxCud1dRRAmoIGba1ADuZn/6CiMxeT/NOKbPplfmw2RSSjGtSy0DWp7IYIPQT7MyFCJFKO3dv/VxLShGtUYdJf1NwJmct4lpWuCXJplBpkCbkn2hSiVlbojTclVanDYNr+dmPwtffsNwim6r0h+7UBXoqgMkb8i/0MHHCyxMy5n5hilPLEPwQ7NpT8cg==

Cadena Original del Timbre Fiscal Digital del SAT:

||1.1|7A9E3E67-C249-4970-BE7F-CBC18243FE5B|2023-04-29T02:54:52|Jzg3KOZ4e1u00JBNJQgYLbZHoEvd8bZUp8PnxsdKzfyq8qhJaWinh7QTwbmol24hjfknvaoNW6tCxHwKPEa/TNon0Rn3Uf/DNsRwRWYrJ2l8gy1+Tzssx7ncAVb/Fn7E2eHNTKO1hAKjC/JFNwVrsZBxCud1dRRAmoIGba1ADuZn/6CiMxeT/NOKbPplfmw2RSSjGtSy0DWp7IYIPQT7MyFCJFKO3dv/VxLShGtUYdJf1NwJmct4lpWuCXJplBpkCbkn2hSiVlbojTclVanDYNr+dmPwtffsNwim6r0h+7UBXoqgMkb8i/0MHHCyxMy5n5hilPLEPwQ7NpT8cg==|00001000000508164369||

Sello Digital del SAT:

np+zBfXdeyM+uhmmofy+HLBHvJ09ilq7WpkREYcG24pwFJYKMwuEv97SOBqu/XSM8Tduxoe21xHmnNmF1EsPQRx9LdTCOnrh+eqV0TsrEIXpGj2izuvBYBd+9i8DZyrdafDyqubFrLuLZazizpZu/XCuKNMCL4sTiQq4n1aL.GmlnDKc/37Cdwa0aeCFcsi6MmtHQjh9WNmwusUBhqqEpMsfzqb8wIKBCQqgIFg+CF11KFvj4PxsZxJyNgKjDYTMFw2x64SdaM5V6CeR3MNIzXuWglH2vNQEqpZ2N2874VVMk.JQS/1XWMI+ctSvCMKDKzE+9jQY9Ygq0WY3Kg==

Este documento es una representación impresa de un CFDI





MUNICIPIO DE SAN PEDRO TLAQUEPAQUE

CR.00204  
C25.03-00119-24-AMTC. INDEPENDENCIA NO. 58  
COL. TLAQUEPAQUE CENTRO  
45500 SAN PEDRO TLAQUEPAQUE JALISCO-01  
192074  
1218NÚMERO DE CUENTA  
4061773875  
NÚMERO DE CLIENTE  
46474986  
RFC  
MTJ850101C4ACLABE INTERBANCARIA  
021320040617738756

## RESUMEN DE CUENTAS

|   |                          |
|---|--------------------------|
| ▶ Saldo Inicial del Periodo               | \$ 954,101.61            |
| ▶ Depósitos/ Abonos                       | \$ 0.00                  |
| ▶ Retiros/Cargos                          | \$ 0.00                  |
| ▶ Intereses Netos Sin Capital Informativo | \$ 0.00                  |
| ▶ IVA Informativo                         | \$ 0.00                  |
| ▶ Saldo Final del Periodo                 | \$ 954,101.61            |
| ▶ Sucursal                                | 00119                    |
| ▶ Plaza                                   | 03                       |
| ▶ Días Transcurridos en el mes            | 30                       |
| ▶ Período del                             | 01/04/2023 al 30/04/2023 |

La fecha de corte coincide con el periodo indicado

Las tasas de interés son expresadas en términos anuales

| Cuenta     | Interés Aplicable | Comisiones Cobradas | GAT Nominal              | GAT Real                  |
|------------|-------------------|---------------------|--------------------------|---------------------------|
| 4061773875 | 0.00%             | \$0.00              | 0.00% Antes de Impuestos | -4.54% Antes de Impuestos |

## CIFRAS EXPRESADAS EN PESOS MEXICANOS

## RESUMEN DE TU CUENTA INTEGRAL

|   |               |
|---|---------------|
| Comisiones Cobradas en el Mes   | \$ 0.00       |
| Saldo Promedio Mínimo Requerido                                       | \$ 20,000.00  |
| Saldo Promedio en el Mes (promedio de los saldos diarios del periodo) | \$ 954,101.61 |
| Tasa Promedio Nominal   | 0.0000%       |
| Pago Interés Nominal en el Mes  | \$ 0.00       |
| Pago de Interés Nominal en el Año                                     | \$ 0.00       |
| IVA Cobrado   | \$ 0.00       |
| ISR Retenido en el Mes  | \$ 0.00       |
| ISR Retenido en el Año  | \$ 0.00       |

## Información SPEI's Enviados durante el periodo del 01/04/2023 al 30/04/2023

| Fecha de Operación | Hora de Operación | Participante Receptor | Nombre del Beneficiario * | Cuenta Beneficiaria | Concepto del pago | Monto del pago | Clave de Rastreo | Número de Referencia |
|--------------------|-------------------|-----------------------|---------------------------|---------------------|-------------------|----------------|------------------|----------------------|
|                    |                   |                       |                           |                     |                   |                |                  |                      |

\* Dato no verificado por esta institución

CoDi: Operación procesada por CoDi®

## Información SPEI's Recibidos durante el periodo del 01/04/2023 al 30/04/2023

| Fecha de Operación | Hora de Operación | Participante Emisor | Nombre del Ordenante | Cuenta Ordenante | Concepto del pago | Monto del pago | Clave de Rastreo | Número de Referencia |
|--------------------|-------------------|---------------------|----------------------|------------------|-------------------|----------------|------------------|----------------------|
|                    |                   |                     |                      |                  |                   |                |                  |                      |

CoDi: Operación procesada por CoDi®

## Aclaraciones:

## Cargos Objetados por el Cliente

| No. Cuenta | Subfolio | Fecha Alta | Monto | Descripción |
|------------|----------|------------|-------|-------------|
|            |          |            |       |             |

## Promociones

## Mensajes Importantes

MUNICIPIO DE SAN PEDRO TLAQUEPAQUE

Apreable cliente,

Le recordamos que la Protección de Cheques brinda mayor seguridad en el manejo de sus chequeras disminuyendo la posibilidad de fraudes por alteración, falsificación robo y/o extravío.

Es gratuito y se activa de en automático al dar de alta una chequera nueva. Es muy importante mantener la Protección de cheques activa ya que es una medida de seguridad adicional y tiene como finalidad darle mayor certeza y tranquilidad sobre los cheques que emite

La liberación de sus cheques podrá realizarse a través de HSBCnet o a través de los de los medios pactados para tal efecto en su contrato de cuenta, para mayor información podrá consultarse en el sitio público de HSBC Banca de Empresas México: <https://www.empresas.hsbc.com.mx/es-mx/proteccion-de-cheques>

Apreable cliente,

Te Informamos los siguientes cambios que se realizara dentro del Contrato a partir del 31 de mayo de 2023.

a) Dentro del Anexo aplicable a los servicios de cuenta electrónica y/o banco electrónica, se modifican las comisiones por Manejo de Cuenta que se cobraran.

|  |                               | COMISIÓN         |            |                 |
|--|-------------------------------|------------------|------------|-----------------|
| No mantener el saldo promedio mínimo mensual requerido | Cuenta Integral               | <u>400 + IVA</u> | Por Evento | Moneda Nacional |
|  | Cuenta Integral dólares       | <u>30 + IVA</u>  | Por Evento | Dólares         |
|  | Cuenta Maestra Empresarial    | <u>400 + IVA</u> | Por Evento | Moneda Nacional |
|  | Cuenta de Cheques Empresarial | <u>400 + IVA</u> | Por Evento | Moneda Nacional |

En caso de que el saldo promedio de su cuenta para el periodo de cobro supere los siguientes valores, su cuenta no será sujeta de dicha comisión.

|                               | SALDO PROMEDIO |
|-------------------------------|----------------|
| Cuenta Integral               | <u>30,000</u>  |
| Cuenta Integral dólares       | <u>2,000</u>   |
| Cuenta Maestra Empresarial    | <u>30,000</u>  |
| Cuenta de Cheques Empresarial | <u>30,000</u>  |

b) En el Capítulo Segundo "servicios y productos de captación" en su cláusula novena, para los saldos y montos se modifica el plazo para la suspensión o cancelación de cuentas para aquellos casos en los que no se mantenga saldo ni se presenten movimientos en 35 días consecutivos.

En caso de no estar de acuerdo, cuenta con 30 días naturales para llevar a cabo la cancelación del servicio. Si requiere mayor información, contacte a tu Ejecutivo de Cuenta.

192075

1218

MUNICIPIO DE SAN PEDRO TLAQUEPAQUE

**Importante: actualiza tus datos fiscales a la brevedad**

**¡Evita contratiempos!**

Asegura la validez de tus CFDIs. Sigue estos pasos:

1. Descarga tu constancia de situación fiscal en PDF desde [www.sat.gob.mx](http://www.sat.gob.mx)
2. Envíala por correo a [constancias\\_cfdi@hsbc.com.mx](mailto:constancias_cfdi@hsbc.com.mx)

Conoce más sobre esta disposición oficial del SAT en  
[www.hsbc.com.mx/cfdi](http://www.hsbc.com.mx/cfdi)

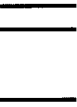

INFORMACIÓN GENERAL

192075

1218

**CONTÁCTANOS**

- ▶ Para mayor Información, aclaraciones, reclamaciones, o sugerencias llama o escribe a **Centro de Atención**  
**Teléfono:** 55 5721 3390 a nivel nacional  
**E-mail:** [mexico\\_soportec@hsbc.com.mx](mailto:mexico_soportec@hsbc.com.mx)
- ▶ HSBC México S.A. Institución de Banca Múltiple, Grupo Financiero HSBC recibe las consultas, reclamaciones o aclaraciones, en su Unidad Especializada de Atención a Usuarios, ubicada en Avenida Paseo de la Reforma # 347, Col. Cuauhtémoc, Alcaldía Cuauhtémoc, C.P. 06500, en México, Ciudad de México (Oficina del Titular), y por correo electrónico [mexico\\_une@hsbc.com.mx](mailto:mexico_une@hsbc.com.mx) o teléfono al 55 5721-5661 desde cualquier parte de la República, así como en cualquiera de sus sucursales u oficinas. En el caso de no obtener una respuesta satisfactoria, podrás acudir a la Comisión Nacional para la Protección y Defensa de los Usuarios de Servicios Financieros [www.condusef.gob.mx](http://www.condusef.gob.mx), teléfono 55 5340 0999 a nivel nacional.
- ▶ **GATI:** A la Ganancia Anual Total neta expresada en términos porcentuales anuales, que, para fines Informativos y de comparación, incorpora los intereses que generen las operaciones pasivas de ahorro, inversión y otras análogas, que celebren las Instituciones de Crédito con los Usuarios, menos todos los costos relacionados con la operación, incluidos los de apertura, será expresado tanto en términos reales como nominales, de conformidad con las disposiciones que al efecto emita el Banco de México para su cálculo.
- ▶ La GAT Real es el rendimiento que obtendría después de descontar la inflación estimada.

**CONDUSEF**

Para mayor Información y comparación sobre comisiones puede consultar la página de Internet [www.condusef.gob.mx](http://www.condusef.gob.mx) teléfono 55 5340 0999 a nivel nacional.

**¿Pueden cambiar las tasas de Interés?**

SI, éstas están sujetas a las condiciones de mercado existentes, y sobre todo en tasas de Interés variable que están referenciadas a una tasa base (CETES, TIIE, etc.).

**¿Cuál es el plazo para presentar una aclaración o reclamación?**

En el caso de aclaraciones o reclamaciones sobre cuentas de depósito bancario de dinero a la vista con o sin chequera, con o sin tarjeta de débito hasta por un monto de moneda nacional equivalente a 50,000 UDI, usted cuenta con **90 días naturales** contados a partir de la fecha de corte o de la realización de la operación o servicio, para solicitar la aclaración o reclamación correspondiente.

Consulte nuestro Aviso de Privacidad en [www.hsbc.com.mx](http://www.hsbc.com.mx) o en la sucursal HSBC de su preferencia.

| Abreviatura | Significado                      |
|-------------|----------------------------------|
| C/V         | COMPRA/VENTA                     |
| CDA         | INVERSIONES A PLAZO FIJO         |
| CEI         | CONEXIÓN EMPRESARIAL INTERNET    |
| CI          | COBRO INMEDIATO                  |
| COM         | COMISIÓN                         |
| CPN         | CONEXIÓN PARA NEGOCIOS           |
| CR          | TRANSFERENCIA INTERÉS DE CRÉDITO |
| DEP         | DEPÓSITO                         |
| DEV         | DEVOLUCIÓN                       |
| DIV         | DIVISAS                          |
| FID.        | FIDUCIARIO                       |
| INTS/INT    | INTERESES                        |
| INV./INVERS | INVERSIÓN                        |
| IVA         | IMPUESTO AL VALOR AGREGADO       |
| LD          | LÍNEA DIRECTA                    |
| OP          | ORDEN DE PAGO                    |
| OPI         | ORDEN DE PAGO INTERNACIONAL      |
| OTP         | CONTRASEÑA ÚNICA                 |

| Abreviatura | Significado                                   |
|-------------|---|
| PF          | PERSONA FÍSICA                                |
| PM          | PERSONA MORAL                                 |
| POS         | TERMINAL PUNTO DE VENTA                       |
| RAP         | RECEPCIÓN AUTOMATIZADA DE PAGOS               |
| REC./RCDA   | RECIBIDO(A)                                   |
| RET/W/D     | RETIRO  |
| REV         | REVERSO                                       |
| S/P         | SUBPRODUCTO                                   |
| SG          | SOBREGIRO                                     |
| SPEI        | SISTEMA DE PAGOS ELECTRÓNICOS INTERBANCARIOS  |
| SPEUA       | SISTEMA DE PAGOS ELECTRÓNICOS DE USO AMPLIADO |
| T PROM NOM  | TASA PROMEDIO ANUAL                           |
| TDA         | CUENTA DE DEPÓSITO A PLAZO                    |
| TDC         | TARJETA DE CRÉDITO                            |
| TIP         | TRANSFERENCIA INMEDIATA DE PAGOS              |
| TRANSF/TRAN | TRANSFERENCIA                                 |
| UDI         | UNIDADES DE INVERSIÓN                         |
| DLLS        | DÓLARES                                       |



Este producto se encuentra protegido por el IPAB hasta por un monto equivalente a 400 mil UDI por cliente por Institución, lo anterior, de conformidad con las disposiciones legales que regulan a dicho Instituto. Página web: [www.ipab.org.mx](http://www.ipab.org.mx)

40

CUENTA INTEGRAL  
Estado de Cuenta



MUNICIPIO DE SAN PEDRO TLAQUEPAQUE  
NOMINA FORTALECIMIENTO

CR.00204  
C25.03-00119-24-AMT

C. INDEPENDENCIA NO. 58  
COL. TLAQUEPAQUE CENTRO  
45500 SAN PEDRO TLAQUEPAQUE JALISCO

-01  
65137  
3113

NÚMERO DE CUENTA  
4061699286  
NÚMERO DE CLIENTE  
46474986  
RFC  
MTJ850101C4A

CLABE INTERBANCARIA  
021320040616992865

RESUMEN DE CUENTAS

|   |                          |
|---|--------------------------|
| ▶ Saldo Inicial del Periodo               | \$ 1,199,069.45          |
| ▶ Depósitos/ Abonos                       | \$ 5,756,786.09          |
| ▶ Retiros/Cargos                          | \$ 5,806,351.46          |
| ▶ Intereses Netos Sin Capital Informativo | \$ 0.00                  |
| ▶ IVA Informativo                         | \$ 0.00                  |
| ▶ <b>Saldo Final del Periodo</b>          | <b>\$ 1,149,504.08</b>   |
| ▶ Sucursal                                | 00119                    |
| ▶ Plaza                                   | 03                       |
| ▶ Días Transcurridos en el mes            | 30                       |
| ▶ Periodo del                             | 01/04/2023 al 30/04/2023 |

La fecha de corte coincide con el período indicado

Las tasas de interés son expresadas en términos anuales

| Cuenta     | Interés Aplicable | Comisiones Cobradas | GAT Nominal              | GAT Real                  |
|------------|-------------------|---------------------|--------------------------|---------------------------|
| 4061699286 | 0.00%             | \$0.00              | 0.00% Antes de Impuestos | -4.54% Antes de Impuestos |

CIFRAS EXPRESADAS EN PESOS MEXICANOS

| RESUMEN DE TU CUENTA INTEGRAL   |  |               |
|---|--|---------------|
| Comisiones Cobradas en el Mes   |  | \$ 0.00       |
| Saldo Promedio Mínimo Requerido                                       |  | \$ 20,000.00  |
| Saldo Promedio en el Mes (promedio de los saldos diarios del periodo) |  | \$ 758,607.66 |
| Tasa Promedio Nominal   |  | 0.0000%       |
| Pago Interés Nominal en el Mes  |  | \$ 0.00       |
| Pago de Interés Nominal en el Año                                     |  | \$ 0.00       |
| IVA Cobrado   |  | \$ 0.00       |
| ISR Retenido en el Mes  |  | \$ 0.00       |
| ISR Retenido en el Año  |  | \$ 0.00       |

DETALLE MOVIMIENTOS CUENTA INTEGRAL No. 4061699286

| Día | Descripción                           | Referencia/<br>Serial | Retiro/Cargo | Depósito/Abono | Saldo           |
|-----|---------------------------------------|-----------------------|--------------|----------------|-----------------|
| 03  | CHEQUE OT BCO RIRS810320U31 102070000 | 43072009<br>26205     | \$ 1,038.16  |                | \$ 1,198,031.29 |
| 03  | CHEQUE OT BCO RIRS810320U31 002070000 | 43072009<br>26463     | \$ 9,570.14  |                | \$ 1,188,461.15 |
| 03  | CHEQUE OT BCO VEVA620511J75 002070000 | 43072009<br>26495     | \$ 9,866.01  |                | \$ 1,178,595.14 |
| 03  | CHEQUE OT BCO CAHA721031CA2 051690100 | 41127730<br>26675     | \$ 13,863.89 |                | \$ 1,164,731.25 |
| 03  | CHEQUE OT BCO DAHL701014675 110640000 | 41012325<br>26690     | \$ 8,784.26  |                | \$ 1,155,946.99 |
| 03  | CHEQUE OT BCO RIRS810320U31 002070000 | 43072009<br>26784     | \$ 13,834.13 |                | \$ 1,142,112.86 |
| 03  | CHEQUE OT BCO VEVA620511J75 002070000 | 43072009<br>26813     | \$ 14,255.41 |                | \$ 1,127,857.45 |
| 03  | CHEQUE OT BCO CAHA721031CA2 151690100 | 41127730<br>26893     | \$ 8,636.08  |                | \$ 1,119,221.37 |
| 03  | CHEQUE OT BCO DAHL701014675 110640000 | 41012325<br>26908     | \$ 4,645.68  |                | \$ 1,114,575.69 |
| 03  | CHEQUE OT BCO RIRS810320U31 002070000 | 43072009<br>27003     | \$ 9,570.14  |                | \$ 1,105,005.55 |
| 03  | CHEQUE OT BCO VEVA620511J75 002070000 | 43072009<br>27032     | \$ 9,866.01  |                | \$ 1,095,139.54 |
| 03  | CHEQUE OT BCO CAHA721031CA2 151690100 | 41127730<br>27082     | \$ 1,230.90  |                | \$ 1,093,908.64 |

0180000020400031318

CUENTA INTEGRAL  
Estado de Cuenta



65137

3113

MUNICIPIO DE SAN PEDRO TLAQUEPAQUE

DETALLE MOVIMIENTOS CUENTA INTEGRAL No. 4061699286

| Día | Descripción                           | Referencia/<br>Serial | Retiro/Cargo | Depósito/Abono | Saldo           |
|-----|---------------------------------------|-----------------------|--------------|----------------|-----------------|
| 03  | CHEQUE OT BCO CXGA7807046G7 110660000 | 41012934<br>27085     | \$ 1,038.16  |                | \$ 1,092,870.48 |
| 03  | CHEQUE OT BCO DAHL701014675 110640000 | 41012325<br>27097     | \$ 1,038.16  |                | \$ 1,091,832.32 |
| 03  | CHEQUE OT BCO RIRS810320U31 102070000 | 43072009<br>27190     | \$ 1,038.16  |                | \$ 1,090,794.16 |
| 03  | CHEQUE OT BCO VEVA620511J75 102070000 | 43072009<br>27219     | \$ 1,038.16  |                | \$ 1,089,756.00 |
| 03  | CHEQUE PAGADO                         | 30451053<br>27139     | \$ 702.60    |                | \$ 1,089,053.40 |
| 03  | CHEQUE PAGADO                         | 30451053<br>26574     | \$ 600.00    |                | \$ 1,088,453.40 |
| 03  | CHEQUE PAGADO                         | 30451053<br>26616     | \$ 600.00    |                | \$ 1,087,853.40 |
| 03  | CHEQUE PAGADO                         | 03641053<br>26581     | \$ 600.00    |                | \$ 1,087,253.40 |
| 03  | CHEQUE PAGADO                         | 01191053<br>27143     | \$ 702.60    |                | \$ 1,086,550.80 |
| 03  | CHEQUE PAGADO                         | 01191053<br>27224     | \$ 1,230.90  |                | \$ 1,085,319.90 |
| 03  | CHEQUE PAGADO                         | 01191053<br>27037     | \$ 7,136.67  |                | \$ 1,078,183.23 |
| 03  | CHEQUE PAGADO                         | 01191053<br>26818     | \$ 12,002.85 |                | \$ 1,066,180.38 |
| 03  | CHEQUE PAGADO                         | 01191053<br>26618     | \$ 600.00    |                | \$ 1,065,580.38 |
| 03  | CHEQUE PAGADO                         | 01191053<br>27123     | \$ 702.60    |                | \$ 1,064,877.78 |
| 03  | CHEQUE PAGADO                         | 30451053<br>27054     | \$ 8,536.04  |                | \$ 1,056,341.74 |
| 03  | CHEQUE PAGADO                         | 07011053<br>27110     | \$ 1,520.26  |                | \$ 1,054,821.48 |
| 03  | CHEQUE PAGADO                         | 01191053<br>27207     | \$ 702.60    |                | \$ 1,054,118.88 |
| 03  | CHEQUE PAGADO                         | 30451053<br>26970     | \$ 4,163.31  |                | \$ 1,049,955.57 |
| 03  | CHEQUE PAGADO                         | 30451053<br>27157     | \$ 1,038.16  |                | \$ 1,048,917.41 |
| 03  | CHEQUE PAGADO                         | 30451053<br>26751     | \$ 8,176.48  |                | \$ 1,040,740.93 |
| 03  | CHEQUE DEPOSITADO MAPO860729HF1       | 01195353<br>27155     | \$ 1,038.16  |                | \$ 1,039,702.77 |
| 03  | CHEQUE DEPOSITADO MAPO860729HF1       | 01195353<br>26968     | \$ 4,337.52  |                | \$ 1,035,365.25 |
| 03  | CHEQUE DEPOSITADO MAPO860729HF1       | 01195353<br>26749     | \$ 8,225.28  |                | \$ 1,027,139.97 |
| 03  | CHEQUE PAGADO                         | 01191053<br>26679     | \$ 10,632.00 |                | \$ 1,016,507.97 |
| 03  | CHEQUE PAGADO                         | 07011053<br>26885     | \$ 687.19    |                | \$ 1,015,820.78 |
| 03  | CHEQUE PAGADO                         | 07011053<br>27075     | \$ 702.60    |                | \$ 1,015,118.18 |
| 03  | CHEQUE PAGADO                         | 07011053<br>26667     | \$ 3,098.55  |                | \$ 1,012,019.63 |
| 03  | CHEQUE PAGADO                         | 01191053<br>27113     | \$ 702.60    |                | \$ 1,011,317.03 |
| 03  | CHEQUE PAGADO                         | 01191053<br>26924     | \$ 5,110.68  |                | \$ 1,006,206.35 |
| 03  | CHEQUE PAGADO                         | 01191053<br>26706     | \$ 8,401.23  |                | \$ 997,805.12   |
| 03  | CHEQUE PAGADO                         | 01221053<br>27071     | \$ 702.60    |                | \$ 997,102.52   |
| 03  | CHEQUE PAGADO                         | 03641053<br>26636     | \$ 5,723.06  |                | \$ 991,379.46   |

CUENTA INTEGRAL  
Estado de Cuenta



65138

3113

MUNICIPIO DE SAN PEDRO TLAQUEPAQUE

DETALLE MOVIMIENTOS CUENTA INTEGRAL No. 4061699286

| Día | Descripción                     | Referencia/<br>Serial | Retiro/Cargo | Depósito/Abono | Saldo         |
|-----|---------------------------------|-----------------------|--------------|----------------|---------------|
| 03  | CHEQUE PAGADO                   | 07011053<br>25867     | \$ 5,425.68  |                | \$ 985,953.78 |
| 03  | CHEQUE PAGADO                   | 01191053<br>27092     | \$ 702.60    |                | \$ 985,251.18 |
| 03  | CHEQUE DEPOSITADO JICF970203HD7 | 30965353<br>26542     | \$ 484.51    |                | \$ 984,766.67 |
| 03  | CHEQUE PAGADO                   | 03641053<br>26676     | \$ 6,308.41  |                | \$ 978,458.26 |
| 03  | CHEQUE PAGADO                   | 03641053<br>26894     | \$ 2,911.72  |                | \$ 975,546.54 |
| 03  | CHEQUE PAGADO                   | 03641053<br>27083     | \$ 702.60    |                | \$ 974,843.94 |
| 03  | CHEQUE PAGADO                   | 01191053<br>27197     | \$ 1,230.90  |                | \$ 973,613.04 |
| 03  | CHEQUE PAGADO                   | 07011053<br>26641     | \$ 3,837.12  |                | \$ 969,775.92 |
| 03  | CHEQUE PAGADO                   | 07011053<br>26859     | \$ 1,832.49  |                | \$ 967,943.43 |
| 03  | CHEQUE PAGADO                   | 01191053<br>26203     | \$ 702.60    |                | \$ 967,240.83 |
| 03  | CHEQUE PAGADO                   | 01191053<br>27188     | \$ 702.60    |                | \$ 966,538.23 |
| 03  | CHEQUE PAGADO                   | 01191053<br>27001     | \$ 7,056.62  |                | \$ 959,481.61 |
| 03  | CHEQUE PAGADO                   | 01191053<br>26782     | \$ 10,145.06 |                | \$ 949,336.55 |
| 03  | CHEQUE PAGADO                   | 01191053<br>27112     | \$ 1,038.16  |                | \$ 948,298.39 |
| 03  | CHEQUE PAGADO                   | 01191053<br>27170     | \$ 1,520.26  |                | \$ 946,778.13 |
| 03  | CHEQUE PAGADO                   | 04671053<br>26794     | \$ 8,365.27  |                | \$ 938,412.86 |
| 03  | CHEQUE PAGADO                   | 01191053<br>26879     | \$ 3,467.45  |                | \$ 934,945.41 |
| 03  | CHEQUE PAGADO                   | 04671053<br>27013     | \$ 7,056.61  |                | \$ 927,888.80 |
| 03  | CHEQUE PAGADO                   | 01191053<br>26661     | \$ 10,632.00 |                | \$ 917,256.80 |
| 03  | CHEQUE PAGADO                   | 01191053<br>27070     | \$ 702.60    |                | \$ 916,554.20 |
| 03  | CHEQUE PAGADO                   | 01261053<br>26795     | \$ 7,934.00  |                | \$ 908,620.20 |
| 03  | CHEQUE PAGADO                   | 01261053<br>27014     | \$ 4,643.45  |                | \$ 903,976.75 |
| 03  | CHEQUE PAGADO                   | 01261053<br>27201     | \$ 702.60    |                | \$ 903,274.15 |
| 03  | CHEQUE PAGADO                   | 01191053<br>26559     | \$ 484.51    |                | \$ 902,789.64 |
| 03  | CHEQUE DEPOSITADO SAME841113CQ8 | 01195353<br>26558     | \$ 484.51    |                | \$ 902,305.13 |
| 03  | CHEQUE PAGADO                   | 01191053<br>26544     | \$ 484.51    |                | \$ 901,820.62 |
| 03  | CHEQUE DEPOSITADO GADM820916LT5 | 01195353<br>26611     | \$ 600.00    |                | \$ 901,220.62 |
| 03  | CHEQUE PAGADO                   | 01191053<br>27227     | \$ 1,038.16  |                | \$ 900,182.46 |
| 03  | CHEQUE PAGADO                   | 05041053<br>26811     | \$ 6,277.98  |                | \$ 893,904.48 |
| 03  | CHEQUE DEPOSITADO GADM820916LT5 | 01195353<br>26534     | \$ 484.51    |                | \$ 893,419.97 |
| 03  | CHEQUE PAGADO                   | 05041053<br>27030     | \$ 2,996.45  |                | \$ 890,423.52 |
| 03  | CHEQUE PAGADO                   | 05041053<br>27217     | \$ 702.60    |                | \$ 889,720.92 |



CUENTA INTEGRAL  
Estado de Cuenta



65138

3113

MUNICIPIO DE SAN PEDRO TLAQUEPAQUE

DETALLE MOVIMIENTOS CUENTA INTEGRAL No. 4061699286

| Día | Descripción                           | Referencia/<br>Serial | Retiro/Cargo | Depósito/Abono | Saldo         |
|-----|---------------------------------------|-----------------------|--------------|----------------|---------------|
| 03  | CHEQUE PAGADO                         | 01191053<br>27072     | \$ 702.60    |                | \$ 889,018.32 |
| 04  | CHEQUE OT BCO CEMM730308GJ3 115070000 | 43072015<br>26683     | \$ 8,783.84  |                | \$ 880,234.48 |
| 04  | CHEQUE OT BCO CEMM730308GJ3 115070000 | 43072015<br>26901     | \$ 4,645.26  |                | \$ 875,589.22 |
| 04  | CHEQUE OT BCO CEMM730308GJ3 115070000 | 43072015<br>27090     | \$ 1,038.16  |                | \$ 874,551.06 |
| 04  | CHEQUE PAGADO                         | 07011053<br>27187     | \$ 702.60    |                | \$ 873,848.46 |
| 04  | CHEQUE DEPOSITADO CALP920320LX0       | 03035353<br>27088     | \$ 702.60    |                | \$ 873,145.86 |
| 04  | CHEQUE DEPOSITADO CALP920320LX0       | 03035353<br>26681     | \$ 10,232.38 |                | \$ 862,913.48 |
| 04  | CHEQUE PAGADO                         | 30451053<br>27195     | \$ 1,038.16  |                | \$ 861,875.32 |
| 04  | CHEQUE PAGADO                         | 30961053<br>27064     | \$ 702.60    |                | \$ 861,172.72 |
| 04  | CHEQUE PAGADO                         | 30961053<br>26854     | \$ 3,826.79  |                | \$ 857,345.93 |
| 04  | CHEQUE PAGADO                         | 30961053<br>26840     | \$ 7,160.11  |                | \$ 850,185.82 |
| 04  | CHEQUE DEPOSITADO MUMJ870115KV2       | 03645353<br>26273     | \$ 484.51    |                | \$ 849,701.31 |
| 04  | CHEQUE DEPOSITADO MUMJ870115KV2       | 03645353<br>26545     | \$ 367.51    |                | \$ 849,333.80 |
| 04  | CHEQUE PAGADO                         | 30961053<br>27220     | \$ 1,520.26  |                | \$ 847,813.54 |
| 04  | CHEQUE PAGADO                         | 30961053<br>26814     | \$ 13,592.60 |                | \$ 834,220.94 |
| 04  | CHEQUE PAGADO                         | 03641053<br>27156     | \$ 702.60    |                | \$ 833,518.34 |
| 04  | CHEQUE PAGADO                         | 04671053<br>27124     | \$ 702.60    |                | \$ 832,815.74 |
| 04  | CHEQUE PAGADO                         | 03641053<br>26421     | \$ 3,504.87  |                | \$ 829,310.87 |
| 04  | CHEQUE PAGADO                         | 03641053<br>26964     | \$ 3,504.87  |                | \$ 825,806.00 |
| 04  | CHEQUE PAGADO                         | 03641053<br>27151     | \$ 702.60    |                | \$ 825,103.40 |
| 04  | CHEQUE PAGADO                         | 03641053<br>26159     | \$ 702.60    |                | \$ 824,400.80 |
| 04  | CHEQUE PAGADO                         | 03641053<br>26745     | \$ 6,901.56  |                | \$ 817,499.24 |
| 04  | CHEQUE PAGADO                         | 30451053<br>27184     | \$ 702.60    |                | \$ 816,796.64 |
| 04  | CHEQUE PAGADO                         | 01511053<br>27150     | \$ 702.60    |                | \$ 816,094.04 |
| 04  | CHEQUE PAGADO                         | 01511053<br>26963     | \$ 3,014.03  |                | \$ 813,080.01 |
| 04  | CHEQUE PAGADO                         | 01511053<br>26744     | \$ 6,180.98  |                | \$ 806,899.03 |
| 04  | CHEQUE PAGADO                         | 30451053<br>26541     | \$ 484.51    |                | \$ 806,414.52 |
| 04  | CHEQUE PAGADO                         | 30961053<br>26808     | \$ 12,570.28 |                | \$ 793,844.24 |
| 04  | CHEQUE PAGADO                         | 30961053<br>27214     | \$ 1,038.16  |                | \$ 792,806.08 |
| 04  | CHEQUE PAGADO                         | 30961053<br>27027     | \$ 8,682.52  |                | \$ 784,123.56 |
| 04  | CHEQUE PAGADO                         | 30451053<br>27115     | \$ 702.60    |                | \$ 783,420.96 |
| 04  | CHEQUE PAGADO                         | 07011053<br>27016     | \$ 2,946.87  |                | \$ 780,474.09 |

CUENTA INTEGRAL  
Estado de Cuenta



65139

3113

MUNICIPIO DE SAN PEDRO TLAQUEPAQUE

DETALLE MOVIMIENTOS CUENTA INTEGRAL No. 4061699286

| Día | Descripción                           | Referencia/<br>Serial | Retiro/Cargo | Depósito/Abono | Saldo         |
|-----|---------------------------------------|-----------------------|--------------|----------------|---------------|
| 04  | CHEQUE PAGADO                         | 07011053<br>26797     | \$ 6,343.56  |                | \$ 774,130.53 |
| 04  | CHEQUE PAGADO                         | 07011053<br>27203     | \$ 702.60    |                | \$ 773,427.93 |
| 04  | CHEQUE PAGADO                         | 03641053<br>27222     | \$ 702.60    |                | \$ 772,725.33 |
| 04  | CHEQUE PAGADO                         | 30961053<br>27231     | \$ 1,038.16  |                | \$ 771,687.17 |
| 05  | CHEQUE OT BCO SIPB710525K59 100000000 | 41137743<br>26079     | \$ 1,038.16  |                | \$ 770,649.01 |
| 05  | CHEQUE OT BCO SIPB710525K59 100000000 | 41137743<br>26339     | \$ 4,393.01  |                | \$ 766,256.00 |
| 05  | CHEQUE OT BCO GAHE7403233U8 002070000 | 43072012<br>26648     | \$ 13,039.80 |                | \$ 753,216.20 |
| 05  | CHEQUE OT BCO SIPB710525K59 000000000 | 41137743<br>26806     | \$ 10,892.72 |                | \$ 742,323.48 |
| 05  | CHEQUE OT BCO GAHE7403233U8 102070000 | 43072012<br>26866     | \$ 8,615.75  |                | \$ 733,707.73 |
| 05  | CHEQUE OT BCO SIPB710525K59 100000000 | 41137743<br>27025     | \$ 5,800.32  |                | \$ 727,907.41 |
| 05  | CHEQUE OT BCO BEGS700601973 115420000 | 43072012<br>27081     | \$ 1,038.16  |                | \$ 726,869.25 |
| 05  | CHEQUE OT BCO SIPB710525K59 100000000 | 41137743<br>27212     | \$ 1,230.90  |                | \$ 725,638.35 |
| 05  | CHEQUE PAGADO                         | 03641053<br>27102     | \$ 1,038.16  |                | \$ 724,600.19 |
| 05  | CHEQUE PAGADO                         | 01191053<br>27160     | \$ 702.60    |                | \$ 723,897.59 |
| 05  | CHEQUE PAGADO                         | 01191053<br>26973     | \$ 2,728.61  |                | \$ 721,168.98 |
| 05  | CHEQUE PAGADO                         | 01191053<br>26754     | \$ 5,974.08  |                | \$ 715,194.90 |
| 05  | CHEQUE PAGADO                         | 01901053<br>26172     | \$ 1,230.90  |                | \$ 713,964.00 |
| 05  | CHEQUE PAGADO                         | 01191053<br>25936     | \$ 5,334.23  |                | \$ 708,629.77 |
| 05  | CHEQUE PAGADO                         | 01191053<br>26730     | \$ 8,730.92  |                | \$ 699,898.85 |
| 05  | CHEQUE PAGADO                         | 30961053<br>26692     | \$ 10,632.00 |                | \$ 689,266.85 |
| 05  | CHEQUE PAGADO                         | 01001053<br>26716     | \$ 6,816.01  |                | \$ 682,450.84 |
| 05  | CHEQUE PAGADO                         | 30961053<br>26910     | \$ 7,341.45  |                | \$ 675,109.39 |
| 05  | CHEQUE PAGADO                         | 01001053<br>27122     | \$ 702.60    |                | \$ 674,406.79 |
| 05  | CHEQUE PAGADO                         | 30961053<br>27099     | \$ 702.60    |                | \$ 673,704.19 |
| 05  | CHEQUE PAGADO                         | 01001053<br>26934     | \$ 3,322.77  |                | \$ 670,381.42 |
| 05  | CHEQUE PAGADO                         | 30961053<br>26365     | \$ 7,341.45  |                | \$ 663,039.97 |
| 05  | CHEQUE PAGADO                         | 01201053<br>26871     | \$ 1,928.66  |                | \$ 661,111.31 |
| 05  | CHEQUE PAGADO                         | 04671053<br>27154     | \$ 1,038.16  |                | \$ 660,073.15 |
| 05  | CHEQUE PAGADO                         | 07011053<br>26861     | \$ 3,439.83  |                | \$ 656,633.32 |
| 05  | CHEQUE PAGADO                         | 07011053<br>26643     | \$ 5,338.48  |                | \$ 651,294.84 |
| 05  | CHEQUE DEPOSITADO MARL920322F92       | 01195353<br>26966     | \$ 2,996.01  |                | \$ 648,298.83 |
| 05  | CHEQUE DEPOSITADO MARL920322F92       | 01195353<br>26543     | \$ 484.51    |                | \$ 647,814.32 |



CUENTA INTEGRAL  
Estado de Cuenta



65139

3113

MUNICIPIO DE SAN PEDRO TLAQUEPAQUE

DETALLE MOVIMIENTOS CUENTA INTEGRAL No. 4061699286

| Día | Descripción                     | Referencia/<br>Serial | Retiro/Cargo | Depósito/Abono | Saldo         |
|-----|---------------------------------|-----------------------|--------------|----------------|---------------|
| 05  | CHEQUE PAGADO                   | 01191053<br>27129     | \$ 702.60    |                | \$ 647,111.72 |
| 05  | CHEQUE PAGADO                   | 07011053<br>26578     | \$ 600.00    |                | \$ 646,511.72 |
| 05  | CHEQUE PAGADO                   | 01191053<br>26831     | \$ 1,243.50  |                | \$ 645,268.22 |
| 05  | CHEQUE PAGADO                   | 01191053<br>27050     | \$ 6,701.92  |                | \$ 638,566.30 |
| 05  | CHEQUE PAGADO                   | 01191053<br>27165     | \$ 1,038.16  |                | \$ 637,528.14 |
| 05  | CHEQUE PAGADO                   | 01191053<br>27230     | \$ 25,410.27 |                | \$ 612,117.87 |
| 05  | CHEQUE PAGADO                   | 30961053<br>27119     | \$ 702.60    |                | \$ 611,415.27 |
| 05  | CHEQUE PAGADO                   | 07011053<br>27232     | \$ 10,146.24 |                | \$ 601,269.03 |
| 05  | CHEQUE PAGADO                   | 03641053<br>26659     | \$ 5,899.82  |                | \$ 595,369.21 |
| 05  | CHEQUE PAGADO                   | 03641053<br>26877     | \$ 3,270.71  |                | \$ 592,098.50 |
| 05  | CHEQUE PAGADO                   | 01191053<br>27078     | \$ 1,230.90  |                | \$ 590,867.60 |
| 05  | CHEQUE PAGADO                   | 01191053<br>26888     | \$ 7,262.67  |                | \$ 583,604.93 |
| 05  | CHEQUE DEPOSITADO MUGC980621E32 | 01195353<br>26575     | \$ 600.00    |                | \$ 583,004.93 |
| 05  | CHEQUE DEPOSITADO MUGC980621E32 | 01195353<br>26617     | \$ 600.00    |                | \$ 582,404.93 |
| 05  | CHEQUE PAGADO                   | 03641053<br>26532     | \$ 484.51    |                | \$ 581,920.42 |
| 10  | CHEQUE PAGADO                   | 01191053<br>27104     | \$ 702.60    |                | \$ 581,217.82 |
| 10  | CHEQUE PAGADO                   | 03031053<br>27080     | \$ 702.60    |                | \$ 580,515.22 |
| 10  | CHEQUE PAGADO                   | 07011053<br>26677     | \$ 6,907.00  |                | \$ 573,608.22 |
| 10  | CHEQUE PAGADO                   | 07011053<br>27084     | \$ 702.60    |                | \$ 572,905.62 |
| 10  | CHEQUE PAGADO                   | 07011053<br>26895     | \$ 3,616.45  |                | \$ 569,289.17 |
| 10  | CHEQUE DEPOSITADO RIGJ880714MMA | 30455353<br>26783     | \$ 8,129.95  |                | \$ 561,159.22 |
| 10  | CHEQUE DEPOSITADO RIGJ880714MMA | 30455353<br>27002     | \$ 4,866.45  |                | \$ 556,292.77 |
| 10  | CHEQUE DEPOSITADO RIGJ880714MMA | 30455353<br>27189     | \$ 702.60    |                | \$ 555,590.17 |
| 10  | CHEQUE PAGADO                   | 05041053<br>26950     | \$ 2,690.19  |                | \$ 552,899.98 |
| 10  | CHEQUE PAGADO                   | 05041053<br>27138     | \$ 702.60    |                | \$ 552,197.38 |
| 10  | CHEQUE PAGADO                   | 05041053<br>26732     | \$ 5,980.74  |                | \$ 546,216.64 |
| 10  | CHEQUE PAGADO                   | 05041053<br>26145     | \$ 702.60    |                | \$ 545,514.04 |
| 10  | CHEQUE PAGADO                   | 05041053<br>26408     | \$ 2,753.29  |                | \$ 542,760.75 |
| 10  | CHEQUE PAGADO                   | 30961053<br>27126     | \$ 1,520.26  |                | \$ 541,240.49 |
| 10  | CHEQUE PAGADO                   | 30961053<br>26720     | \$ 13,201.49 |                | \$ 528,039.00 |
| 10  | CHEQUE PAGADO                   | 30961053<br>26938     | \$ 7,484.06  |                | \$ 520,554.94 |
| 10  | CHEQUE DEPOSITADO MXME810125QH2 | 38185353<br>26743     | \$ 4,109.88  |                | \$ 516,445.06 |

CUENTA INTEGRAL  
Estado de Cuenta



65140

3113

MUNICIPIO DE SAN PEDRO TLAQUEPAQUE

DETALLE MOVIMIENTOS CUENTA INTEGRAL No. 4061699286

| Día | Descripción                           | Referencia/<br>Serial | Retiro/Cargo | Depósito/Abono | Saldo         |
|-----|---------------------------------------|-----------------------|--------------|----------------|---------------|
| 10  | CHEQUE DEPOSITADO MXME810125QH2       | 38185353<br>26962     | \$ 1,352.39  |                | \$ 515,092.67 |
| 10  | CHEQUE DEPOSITADO MXME810125QH2       | 38185353<br>27149     | \$ 1,038.16  |                | \$ 514,054.51 |
| 10  | CHEQUE PAGADO                         | 01191053<br>26577     | \$ 1,200.00  |                | \$ 512,854.51 |
| 10  | CHEQUE PAGADO                         | 01191053<br>27223     | \$ 702.60    |                | \$ 512,151.91 |
| 11  | CHEQUE PAGADO                         | 30961053<br>26890     | \$ 3,856.66  |                | \$ 508,295.25 |
| 11  | CHEQUE PAGADO                         | 01191053<br>27094     | \$ 702.60    |                | \$ 507,592.65 |
| 11  | LFO540716E98 SERVICIODEIMPR1807201    | 69225869              | \$ 34,660.80 |                | \$ 472,931.85 |
| 11  | CHEQUE PAGADO                         | 30961053<br>27087     | \$ 702.60    |                | \$ 472,229.25 |
| 11  | CHEQUE PAGADO                         | 30961053<br>26898     | \$ 3,072.87  |                | \$ 469,156.38 |
| 11  | CHEQUE PAGADO                         | 30961053<br>26680     | \$ 6,469.56  |                | \$ 462,686.82 |
| 11  | CHEQUE PAGADO                         | 07011053<br>26337     | \$ 7,587.51  |                | \$ 455,099.31 |
| 11  | CHEQUE PAGADO                         | 07011053<br>27074     | \$ 1,230.90  |                | \$ 453,868.41 |
| 11  | CHEQUE PAGADO                         | 07011053<br>26077     | \$ 1,230.90  |                | \$ 452,637.51 |
| 11  | CHEQUE PAGADO                         | 01901053<br>27180     | \$ 702.60    |                | \$ 451,934.91 |
| 11  | CHEQUE PAGADO                         | 01191053<br>26589     | \$ 600.00    |                | \$ 451,334.91 |
| 11  | CHEQUE PAGADO                         | 01191053<br>27117     | \$ 1,038.16  |                | \$ 450,296.75 |
| 11  | CHEQUE PAGADO                         | 01191053<br>27039     | \$ 5,391.03  |                | \$ 444,905.72 |
| 11  | CHEQUE PAGADO                         | 07011053<br>27204     | \$ 1,038.16  |                | \$ 443,867.56 |
| 11  | CHEQUE PAGADO                         | 04671053<br>26182     | \$ 702.60    |                | \$ 443,164.96 |
| 12  | CHEQUE OT BCO PEGF7810275JA 100000000 | 41137147<br>27176     | \$ 702.60    |                | \$ 442,462.36 |
| 12  | CHEQUE PAGADO                         | 01191053<br>26587     | \$ 600.00    |                | \$ 441,862.36 |
| 12  | CHEQUE PAGADO                         | 01191053<br>26627     | \$ 1,200.00  |                | \$ 440,662.36 |
| 12  | CHEQUE PAGADO                         | 01001053<br>26527     | \$ 484.51    |                | \$ 440,177.85 |
| 12  | CHEQUE PAGADO                         | 01191053<br>27118     | \$ 702.60    |                | \$ 439,475.25 |
| 12  | CHEQUE PAGADO                         | 01191053<br>26105     | \$ 702.60    |                | \$ 438,772.65 |
| 12  | CHEQUE PAGADO                         | 01191053<br>26366     | \$ 4,817.45  |                | \$ 433,955.20 |
| 12  | CHEQUE PAGADO                         | 01191053<br>27109     | \$ 1,230.90  |                | \$ 432,724.30 |
| 12  | CHEQUE PAGADO                         | 03641053<br>26554     | \$ 484.51    |                | \$ 432,239.79 |
| 12  | CHEQUE PAGADO                         | 03641053<br>26283     | \$ 98.08     |                | \$ 432,141.71 |
| 13  | CHEQUE OT BCO NEMP820410NRA 138910000 | 41012979<br>26548     | \$ 484.51    |                | \$ 431,657.20 |
| 13  | CHEQUE PAGADO                         | 01191053<br>26935     | \$ 7,388.09  |                | \$ 424,269.11 |
| 13  | CHEQUE PAGADO                         | 38091053<br>26576     | \$ 600.00    |                | \$ 423,669.11 |

CUENTA INTEGRAL  
Estado de Cuenta



65140

3113

MUNICIPIO DE SAN PEDRO TLAQUEPAQUE

DETALLE MOVIMIENTOS CUENTA INTEGRAL No. 4061699286

| Día | Descripción                           | Referencia/<br>Serial | Retiro/Cargo | Depósito/Abono | Saldo         |
|-----|---------------------------------------|-----------------------|--------------|----------------|---------------|
| 13  | CHEQUE PAGADO                         | 30961053<br>27077     | \$ 702.60    |                | \$ 422,966.51 |
| 14  | CHEQUE PAGADO                         | 04491053<br>26882     | \$ 3,646.29  |                | \$ 419,320.22 |
| 14  | CHEQUE DEPOSITADO CEJA851210RU9       | 01195353<br>26609     | \$ 600.00    |                | \$ 418,720.22 |
| 14  | CHEQUE PAGADO                         | 01191053<br>26570     | \$ 1,800.00  |                | \$ 416,920.22 |
| 14  | CHEQUE PAGADO                         | 01191053<br>26568     | \$ 600.00    |                | \$ 416,320.22 |
| 14  | CHEQUE PAGADO                         | 01191053<br>26608     | \$ 600.00    |                | \$ 415,720.22 |
| 14  | CHEQUE PAGADO                         | 01191053<br>27012     | \$ 4,891.87  |                | \$ 410,828.35 |
| 14  | CHEQUE PAGADO                         | 01191053<br>27199     | \$ 702.60    |                | \$ 410,125.75 |
| 17  | CHEQUE PAGADO                         | 03641053<br>26590     | \$ 600.00    |                | \$ 409,525.75 |
| 17  | CHEQUE DEPOSITADO AOVA701116N35       | 03645353<br>26567     | \$ 1,800.00  |                | \$ 407,725.75 |
| 17  | CHEQUE DEPOSITADO CAAJ9502075J2       | 03645353<br>26529     | \$ 484.51    |                | \$ 407,241.24 |
| 17  | CHEQUE PAGADO                         | 01191053<br>27101     | \$ 702.60    |                | \$ 406,538.64 |
| 17  | CHEQUE PAGADO                         | 07011053<br>27135     | \$ 702.60    |                | \$ 405,836.04 |
| 17  | CHEQUE PAGADO                         | 07011053<br>26947     | \$ 7,591.87  |                | \$ 398,244.17 |
| 18  | CHEQUE OT BCO MEEB700223NU0 015080000 | 43072017<br>26753     | \$ 16,949.85 |                | \$ 381,294.32 |
| 18  | CHEQUE OT BCO MEEB700223NU0 015080000 | 43072017<br>26972     | \$ 11,707.67 |                | \$ 369,586.65 |
| 18  | CHEQUE OT BCO MEEB700223NU0 115080000 | 43072017<br>27159     | \$ 1,230.90  |                | \$ 368,355.75 |
| 18  | CHEQUE PAGADO                         | 03641053<br>27162     | \$ 702.60    |                | \$ 367,653.15 |
| 18  | CHEQUE PAGADO                         | 07011053<br>26511     | \$ 3,325.02  |                | \$ 364,328.13 |
| 18  | CHEQUE PAGADO                         | 07011053<br>27047     | \$ 3,325.02  |                | \$ 361,003.11 |
| 18  | CHEQUE PAGADO                         | 07011053<br>26828     | \$ 5,128.91  |                | \$ 355,874.20 |
| 18  | CHEQUE PAGADO                         | 03051053<br>26569     | \$ 600.00    |                | \$ 355,274.20 |
| 18  | CHEQUE PAGADO                         | 01191053<br>27215     | \$ 702.60    |                | \$ 354,571.60 |
| 19  | CHEQUE PAGADO                         | 03031053<br>27193     | \$ 702.60    |                | \$ 353,869.00 |
| 20  | CHEQUE PAGADO                         | 01191053<br>26948     | \$ 5,334.23  |                | \$ 348,534.77 |
| 20  | CHEQUE PAGADO                         | 01191053<br>26619     | \$ 600.00    |                | \$ 347,934.77 |
| 20  | CHEQUE PAGADO                         | 04671053<br>27200     | \$ 702.60    |                | \$ 347,232.17 |
| 21  | CHEQUE OT BCO LOTC780929MA6 100000000 | 41137261<br>26645     | \$ 8,762.15  |                | \$ 338,470.02 |
| 21  | CHEQUE OT BCO LOTC780929MA6 100000000 | 41137261<br>26863     | \$ 6,005.58  |                | \$ 332,464.44 |
| 21  | CHEQUE PAGADO                         | 01191053<br>26621     | \$ 15,849.85 |                | \$ 316,614.59 |
| 21  | CHEQUE PAGADO                         | 01041053<br>27086     | \$ 702.60    |                | \$ 315,911.99 |
| 24  | CHEQUE PAGADO                         | 01191053<br>26561     | \$ 484.51    |                | \$ 315,427.48 |

CUENTA INTEGRAL  
Estado de Cuenta



65141

3113

MUNICIPIO DE SAN PEDRO TLAQUEPAQUE

DETALLE MOVIMIENTOS CUENTA INTEGRAL No. 4061699286

| Día | Descripción                             | Referencia/<br>Serial | Retiro/Cargo    | Depósito/Abono  | Saldo           |
|-----|---|-----------------------|-----------------|-----------------|-----------------|
| 24  | CHEQUE PAGADO                           | 01191053<br>26290     | \$ 484.51       |                 | \$ 314,942.97   |
| 24  | CHEQUE PAGADO                           | 01191053<br>25800     | \$ 484.51       |                 | \$ 314,458.46   |
| 25  | CHEQUE OT BCO RAME830222JC5 145430000   | 42072010<br>25426     | \$ 394.35       |                 | \$ 314,064.11   |
| 25  | CHEQUE OT BCO GATC750528VD3 119740000   | 43072017<br>26264     | \$ 484.51       |                 | \$ 313,579.60   |
| 25  | CHEQUE OT BCO GATC750528VD3 119740000   | 43072017<br>26536     | \$ 484.51       |                 | \$ 313,095.09   |
| 25  | CHEQUE OT BCO RAME830222JC5 145430000   | 42072010<br>27181     | \$ 394.35       |                 | \$ 312,700.74   |
| 26  | CHEQUE DEPOSITADO IALA8908105Q6         | 01195353<br>27141     | \$ 1,038.16     |                 | \$ 311,662.58   |
| 26  | CHEQUE PAGADO                           | 01191053<br>26620     | \$ 600.00       |                 | \$ 311,062.58   |
| 26  | CHEQUE PAGADO                           | 01191053<br>26657     | \$ 3,849.85     |                 | \$ 307,212.73   |
| 26  | CHEQUE PAGADO                           | 01191053<br>26875     | \$ 1,675.26     |                 | \$ 305,537.47   |
| 27  | CHEQUE PAGADO                           | 01171053<br>26911     | \$ 4,817.45     |                 | \$ 300,720.02   |
| 27  | CHEQUE PAGADO                           | 01171053<br>26693     | \$ 8,108.00     |                 | \$ 292,612.02   |
| 27  | CHEQUE PAGADO                           | 01171053<br>27100     | \$ 702.60       |                 | \$ 291,909.42   |
| 27  | TRASP N20 CONCEPTO NOMINAS 0000020      | 08045211<br>285086    |                 | \$ 21,089.33    | \$ 312,998.75   |
| 27  | N19 NOMINA 2DA QUINC ABRIL 2023 0000019 | 08045211<br>290979    |                 | \$ 5,653,823.12 | \$ 5,966,821.87 |
| 27  | CHEQUE PAGADO                           | 03641053<br>27061     | \$ 702.60       |                 | \$ 5,966,119.27 |
| 28  | NETNM 2da Quincen abri 2023             | 14594617<br>44321     | \$ 4,288,327.42 |                 | \$ 1,677,791.85 |
| 28  | NETNM 2da Quincen abri 2023             | 14594617<br>44321     | \$ 11,279.41    |                 | \$ 1,666,512.44 |
| 28  | NETNM 2da Quincen abri 2023             | 14594617<br>44321     | \$ 56,354.42    |                 | \$ 1,610,158.02 |
| 28  | NETNM 2da Quincen bri 2023              | 14594617<br>44321     | \$ 145,404.02   |                 | \$ 1,464,754.00 |
| 28  | NETNM 2da Quincen abri 2023             | 14594617<br>44321     | \$ 130,256.62   |                 | \$ 1,334,497.38 |
| 28  | TRASP CH N 15 CONCEPTO NOMINAS 0000015  | 08045211<br>541879    |                 | \$ 58,793.34    | \$ 1,393,290.72 |
| 28  | CH N16 NOM APOYO POL MET 0000016        | 08045211<br>564068    |                 | \$ 1,038.16     | \$ 1,394,328.88 |
| 28  | CHEQUE DEPOSITADO DOGA8309051D2         | 01195353<br>27277     | \$ 2,255.60     |                 | \$ 1,392,073.28 |
| 28  | CHEQUE PAGADO                           | 30961053<br>27465     | \$ 3,178.27     |                 | \$ 1,388,895.01 |
| 28  | CHEQUE PAGADO                           | 30451053<br>27372     | \$ 4,632.40     |                 | \$ 1,384,262.61 |
| 28  | CHEQUE PAGADO                           | 01191053<br>27275     | \$ 19,413.97    |                 | \$ 1,364,848.64 |
| 28  | CHEQUE PAGADO                           | 01191053<br>27276     | \$ 484.51       |                 | \$ 1,364,364.13 |
| 28  | CHEQUE PAGADO                           | 30961053<br>27432     | \$ 4,891.87     |                 | \$ 1,359,472.26 |
| 28  | CHEQUE PAGADO                           | 01191053<br>27286     | \$ 2,540.59     |                 | \$ 1,356,931.67 |
| 28  | CHEQUE PAGADO                           | 01901053<br>27311     | \$ 3,856.66     |                 | \$ 1,353,075.01 |
| 28  | CHEQUE PAGADO                           | 01191053<br>27348     | \$ 2,888.55     |                 | \$ 1,350,186.46 |

CUENTA INTEGRAL  
Estado de Cuenta



65141

3113

MUNICIPIO DE SAN PEDRO TLAQUEPAQUE

DETALLE MOVIMIENTOS CUENTA INTEGRAL No. 4061699286

| Día | Descripción                     | Referencia/<br>Serlal | Retiro/Cargo | Depósito/Abono | Saldo           |
|-----|---------------------------------|-----------------------|--------------|----------------|-----------------|
| 28  | CHEQUE DEPOSITADO MEMA841116748 | 01195353<br>27478     | \$ 22,042.14 |                | \$ 1,328,144.32 |
| 28  | CHEQUE PAGADO                   | 30451053<br>27287     | \$ 1,702.30  |                | \$ 1,326,442.02 |
| 28  | CHEQUE PAGADO                   | 03641053<br>27473     | \$ 3,558.25  |                | \$ 1,322,883.77 |
| 28  | CHEQUE PAGADO                   | 07011053<br>27438     | \$ 8,682.52  |                | \$ 1,314,201.25 |
| 28  | CHEQUE PAGADO                   | 30451053<br>27290     | \$ 10,195.20 |                | \$ 1,304,006.05 |
| 28  | CHEQUE PAGADO                   | 30451053<br>27295     | \$ 9,104.79  |                | \$ 1,294,901.26 |
| 28  | CHEQUE PAGADO                   | 01191053<br>27403     | \$ 7,099.25  |                | \$ 1,287,802.01 |
| 28  | CHEQUE PAGADO                   | 03641053<br>27364     | \$ 3,538.73  |                | \$ 1,284,263.28 |
| 28  | CHEQUE PAGADO                   | 30451053<br>27407     | \$ 960.32    |                | \$ 1,283,302.96 |
| 28  | CHEQUE PAGADO                   | 01191053<br>27468     | \$ 3,510.77  |                | \$ 1,279,792.19 |
| 28  | CHEQUE DEPOSITADO IALA8908105Q6 | 01195353<br>27374     | \$ 3,868.52  |                | \$ 1,275,923.67 |
| 28  | CHEQUE PAGADO                   | 01191053<br>27318     | \$ 7,041.45  |                | \$ 1,268,882.22 |
| 28  | CHEQUE PAGADO                   | 01191053<br>27308     | \$ 7,341.45  |                | \$ 1,261,540.77 |
| 28  | CHEQUE PAGADO                   | 01191053<br>27328     | \$ 5,093.39  |                | \$ 1,256,447.38 |
| 28  | CHEQUE PAGADO                   | 01191053<br>27462     | \$ 3,089.95  |                | \$ 1,253,357.43 |
| 28  | CHEQUE PAGADO                   | 01191053<br>27312     | \$ 3,273.98  |                | \$ 1,250,083.45 |
| 28  | CHEQUE DEPOSITADO GORR7310103V8 | 01195353<br>27463     | \$ 2,593.97  |                | \$ 1,247,489.48 |
| 28  | CHEQUE PAGADO                   | 01221053<br>27301     | \$ 7,591.87  |                | \$ 1,239,897.61 |
| 28  | CHEQUE PAGADO                   | 01191053<br>27380     | \$ 4,641.14  |                | \$ 1,235,256.47 |
| 28  | CHEQUE PAGADO                   | 01191053<br>27488     | \$ 1,426.13  |                | \$ 1,233,830.34 |
| 28  | CHEQUE PAGADO                   | 03641053<br>27343     | \$ 7,056.61  |                | \$ 1,226,773.73 |
| 28  | CHEQUE PAGADO                   | 03641053<br>27389     | \$ 2,996.45  |                | \$ 1,223,777.28 |
| 28  | CHEQUE DEPOSITADO GONP770108KD1 | 01195353<br>27358     | \$ 5,769.61  |                | \$ 1,218,007.67 |
| 28  | CHEQUE PAGADO                   | 30961053<br>27479     | \$ 6,508.79  |                | \$ 1,211,498.88 |
| 28  | CHEQUE PAGADO                   | 30961053<br>27517     | \$ 2,390.69  |                | \$ 1,209,108.19 |
| 28  | CHEQUE PAGADO                   | 01001053<br>27419     | \$ 2,772.42  |                | \$ 1,206,335.77 |
| 28  | CHEQUE PAGADO                   | 01191053<br>27415     | \$ 10,004.04 |                | \$ 1,196,331.73 |
| 28  | CH N18 CONCEPTO NOMINAS 0000018 | 08045211<br>775942    |              | \$ 13,696.11   | \$ 1,210,027.84 |
| 28  | CHEQUE PAGADO                   | 01191053<br>27447     | \$ 1,745.48  |                | \$ 1,208,282.36 |
| 28  | CH N18 CONCEPTO NOMINAS 0000018 | 08045211<br>781772    |              | \$ 8,346.03    | \$ 1,216,628.39 |
| 28  | CHEQUE PAGADO                   | 01191053<br>27216     | \$ 702.60    |                | \$ 1,215,925.79 |
| 28  | CHEQUE PAGADO                   | 01191053<br>27448     | \$ 2,725.33  |                | \$ 1,213,200.46 |

CUENTA INTEGRAL  
Estado de Cuenta



65142

3113

MUNICIPIO DE SAN PEDRO TLAQUEPAQUE

DETALLE MOVIMIENTOS CUENTA INTEGRAL No. 4061699286

| Día | Descripción                     | Referencia/<br>Serial | Retiro/Cargo | Depósito/Abono | Saldo           |
|-----|---------------------------------|-----------------------|--------------|----------------|-----------------|
| 28  | CHEQUE PAGADO                   | 30451053<br>27292     | \$ 1,628.66  |                | \$ 1,211,571.80 |
| 28  | CHEQUE PAGADO                   | 01191053<br>27464     | \$ 3,548.78  |                | \$ 1,208,023.02 |
| 28  | CHEQUE PAGADO                   | 30451053<br>27325     | \$ 7,056.61  |                | \$ 1,200,966.41 |
| 28  | CHEQUE PAGADO                   | 03641053<br>27334     | \$ 4,730.74  |                | \$ 1,196,235.67 |
| 28  | CHEQUE PAGADO                   | 30451053<br>27469     | \$ 3,616.92  |                | \$ 1,192,618.75 |
| 28  | CHEQUE PAGADO                   | 30961053<br>27467     | \$ 6,701.92  |                | \$ 1,185,916.83 |
| 28  | CHEQUE PAGADO                   | 01191053<br>27453     | \$ 5,022.03  |                | \$ 1,180,894.80 |
| 28  | CHEQUE PAGADO                   | 01191053<br>27293     | \$ 2,076.50  |                | \$ 1,178,818.30 |
| 28  | CHEQUE PAGADO                   | 01191053<br>27324     | \$ 3,197.29  |                | \$ 1,175,621.01 |
| 28  | CHEQUE DEPOSITADO RORC891015FFA | 01195353<br>27435     | \$ 7,003.98  |                | \$ 1,168,617.03 |
| 28  | CHEQUE PAGADO                   | 30451053<br>27365     | \$ 2,809.27  |                | \$ 1,165,807.76 |
| 28  | CHEQUE PAGADO                   | 01191053<br>27379     | \$ 4,378.61  |                | \$ 1,161,429.15 |
| 28  | CHEQUE PAGADO                   | 01191053<br>27428     | \$ 6,515.30  |                | \$ 1,154,913.85 |
| 28  | CHEQUE PAGADO                   | 01191053<br>27373     | \$ 2,192.74  |                | \$ 1,152,721.11 |
| 28  | CHEQUE PAGADO                   | 01191053<br>27360     | \$ 3,217.03  |                | \$ 1,149,504.08 |

CoDi: Operación procesada por CoDi®

Información SPEI's Enviados durante el periodo del 01/04/2023 al 30/04/2023

| Fecha de Operación | Hora de Operación | Participante Receptor | Nombre del Beneficiario * | Cuenta Beneficiaria | Concepto del pago | Monto del pago | Clave de Rastreo | Número de Referencia |
|--------------------|-------------------|-----------------------|---------------------------|---------------------|-------------------|----------------|------------------|----------------------|
|--------------------|-------------------|-----------------------|---------------------------|---------------------|-------------------|----------------|------------------|----------------------|

\* Dato no verificado por esta institución

CoDi: Operación procesada por CoDi®

Información SPEI's Recibidos durante el periodo del 01/04/2023 al 30/04/2023

| Fecha de Operación | Hora de Operación | Participante Emisor | Nombre del Ordenante               | Cuenta Ordenante     | Concepto del pago              | Monto del pago  | Clave de Rastreo                   | Número de Referencia    |
|--------------------|-------------------|---------------------|------------------------------------|----------------------|--------------------------------|-----------------|------------------------------------|-------------------------|
| 27/04/2023         | 12:32:40          | BBVA BANCOMEX       | MUNICIPIO DE SAN PEDRO TLAQUEPAQUE | 00012320001541064900 | TRASP N20 CONCEPTO NOMINAS     | \$ 21,089.33    | 002601002<br>304270000<br>744393   | 0000000000<br>000000020 |
| 27/04/2023         | 12:42:30          | BANORTE             | MUNICIPIO DE SAN PEDRO TLAQUEPAQUE | 00072320011782174906 | N19 NOMINA ABRIL 2023          | \$ 5,653,823.12 | 8846APR1<br>202304272<br>258163525 | 0000000000<br>000000019 |
| 28/04/2023         | 12:01:23          | BANORTE             | MUNICIPIO DE SAN PEDRO TLAQUEPAQUE | 00072320011782174906 | TRASP CH N 15 CONCEPTO NOMINAS | \$ 58,793.34    | 8846APR1<br>202304282<br>261014731 | 0000000000<br>000000015 |
| 28/04/2023         | 12:20:11          | BBVA BANCOMEX       | MUNICIPIO DE SAN PEDRO TLAQUEPAQUE | 00012320001137414948 | CH N16 NOM APOYO POL MET       | \$ 1,038.16     | 002601002<br>304280000<br>131054   | 0000000000<br>000000016 |
| 28/04/2023         | 15:44:20          | BBVA BANCOMEX       | MUNICIPIO DE SAN PEDRO TLAQUEPAQUE | 00012320001195829834 | CH N18 CONCEPTO NOMINAS        | \$ 13,696.11    | 002601002<br>304280000<br>286021   | 0000000000<br>000000018 |
| 28/04/2023         | 15:50:02          | BANORTE             | MUNICIPIO DE SAN PEDRO TLAQUEPAQUE | 00072320011782174906 | CH N18 CONCEPTO NOMINAS        | \$ 8,346.03     | 8846APR1<br>202304282<br>262157178 | 0000000000<br>000000018 |



65142

3113

MUNICIPIO DE SAN PEDRO TLAQUEPAQUE

Información SPEI's Recibidos durante el periodo del 01/04/2023 al 30/04/2023

| Fecha de Operación | Hora de Operación | Participante Emisor | Nombre del Ordenante | Cuenta Ordenante | Concepto del pago | Monto del pago | Clave de Rastreo | Número de Referencia |
|--------------------|-------------------|---------------------|----------------------|------------------|-------------------|----------------|------------------|----------------------|
|--------------------|-------------------|---------------------|----------------------|------------------|-------------------|----------------|------------------|----------------------|

CoDI Operación procesada por CoDI®

Aclaraciones:

Cargos Objetados por el Cliente

| No. Cuenta | Subfolio | Fecha Alta | Monto | Descripción |
|------------|----------|------------|-------|-------------|
|            |          |            |       |             |

Promociones

Mensajes Importantes

Apreiable cliente,

Le recordamos que la Protección de Cheques brinda mayor seguridad en el manejo de sus chequeras disminuyendo la posibilidad de fraudes por alteración, falsificación robo y/o extravío.

Es gratuito y se activa de en automático al dar de alta una chequera nueva. Es muy importante mantener la Protección de cheques activa ya que es una medida de seguridad adicional y tiene como finalidad darle mayor certeza y tranquilidad sobre los cheques que emite

La liberación de sus cheques podrá realizarse a través de HSBCnet o a través de los de los medios pactados para tal efecto en su contrato de cuenta, para mayor información podrá consultarse en el sitio público de HSBC Banca de Empresas México: <https://www.empresas.hsbc.com.mx/es-mx/proteccion-de-cheques>

MUNICIPIO DE SAN PEDRO TLAQUEPAQUE

Apreciable cliente,

Te informamos los siguientes cambios que se realizara dentro del Contrato a partir del 31 de mayo de 2023.

a) Dentro del Anexo aplicable a los servicios de cuenta electrónica y/o banco electrónica, se modifican las comisiones por Manejo de Cuenta que se cobraran.

|  |                               | COMISIÓN         |            |                 |
|--|-------------------------------|------------------|------------|-----------------|
| No mantener el saldo promedio minimo mensual requerido | Cuenta Integral               | <u>400 + IVA</u> | Por Evento | Moneda Nacional |
|  | Cuenta Integral dólares       | <u>30 + IVA</u>  | Por Evento | Dólares         |
|  | Cuenta Maestra Empresarial    | <u>400 + IVA</u> | Por Evento | Moneda Nacional |
|  | Cuenta de Cheques Empresarial | <u>400 + IVA</u> | Por Evento | Moneda Nacional |

En caso de que el saldo promedio de su cuenta para el periodo de cobro supere los siguientes valores, su cuenta no será sujeta de dicha comisión.

|                               | SALDO PROMEDIO |
|-------------------------------|----------------|
| Cuenta Integral               | <u>30,000</u>  |
| Cuenta Integral dólares       | <u>2,000</u>   |
| Cuenta Maestra Empresarial    | <u>30,000</u>  |
| Cuenta de Cheques Empresarial | <u>30,000</u>  |

b) En el Capítulo Segundo "servicios y productos de captación" en su cláusula novena, para los saldos y montos se modifica el plazo para la suspensión o cancelación de cuentas para aquellos casos en los que no se mantenga saldo ni se presenten movimientos en 35 días consecutivos.

En caso de no estar de acuerdo, cuenta con 30 días naturales para llevar a cabo la cancelación del servicio. Si requiere mayor información, contacte a tu Ejecutivo de Cuenta.

**Importante: actualiza tus datos fiscales a la brevedad**

**¡Evita contratiempos!**

Asegura la validez de tus CFDIs. Sigue estos pasos:

1. Descarga tu constancia de situación fiscal en PDF desde [www.sat.gob.mx](http://www.sat.gob.mx)
2. Envíala por correo a [constancias\\_cfdi@hsbc.com.mx](mailto:constancias_cfdi@hsbc.com.mx)

Conoce más sobre esta disposición oficial del SAT en  
[www.hsbc.com.mx/cfdi](http://www.hsbc.com.mx/cfdi)



INFORMACIÓN GENERAL

65143

3113

**CONTÁCTANOS**

- ▶ Para mayor Información, aclaraciones, reclamaciones, o sugerencias llama o escribe a **Centro de Atención**  
**Teléfono:** 55 5721 3390 a nivel nacional  
**E-mail:** [mexico\\_soportec@hsbc.com.mx](mailto:mexico_soportec@hsbc.com.mx)
- ▶ HSBC México S.A. Institución de Banca Múltiple, Grupo Financiero HSBC recibe las consultas, reclamaciones o aclaraciones, en su Unidad Especializada de Atención a Usuarios, ubicada en Avenida Paseo de la Reforma # 347, Col. Cuauhtémoc, Alcaldía Cuauhtémoc, C.P. 06500, en México, Ciudad de México (Oficina del Titular), y por correo electrónico [mexico\\_une@hsbc.com.mx](mailto:mexico_une@hsbc.com.mx) o teléfono al 55 5721-5661 desde cualquier parte de la República, así como en cualquiera de sus sucursales u oficinas. En el caso de no obtener una respuesta satisfactoria, podrás acudir a la Comisión Nacional para la Protección y Defensa de los Usuarios de Servicios Financieros [www.condusef.gob.mx](http://www.condusef.gob.mx), teléfono 55 5340 0999 a nivel nacional.
- ▶ **GATI** A la Ganancia Anual Total neta expresada en términos porcentuales anuales, que, para fines Informativos y de comparación, incorpora los Intereses que generen las operaciones pasivas de ahorro, inversión y otras análogas, que celebren las Instituciones de Crédito con los Usuarios, menos todos los costos relacionados con la operación, incluidos los de apertura, será expresado tanto en términos reales como nominales, de conformidad con las disposiciones que al efecto emita el Banco de México para su cálculo.
- ▶ La GAT Real es el rendimiento que obtendría después de descontar la inflación estimada.

**CONDUSEF**

Para mayor Información y comparación sobre comisiones puede consultar la página de Internet [www.condusef.gob.mx](http://www.condusef.gob.mx) teléfono 55 5340 0999 a nivel nacional.

**¿Pueden cambiar las tasas de Interés?**

Si, éstas están sujetas a las condiciones de mercado existentes, y sobre todo en tasas de Interés variable que están referenciadas a una tasa base (CETES, TIIE, etc.).

**¿Cuál es el plazo para presentar una aclaración o reclamación?**

En el caso de aclaraciones o reclamaciones sobre cuentas de depósito bancario de dinero a la vista con o sin chequera, con o sin tarjeta de débito hasta por un monto de moneda nacional equivalente a 50,000 UDI, usted cuenta con **90 días naturales** contados a partir de la fecha de corte o de la realización de la operación o servicio, para solicitar la aclaración o reclamación correspondiente.

Consulte nuestro Aviso de Privacidad en [www.hsbc.com.mx](http://www.hsbc.com.mx) o en la sucursal HSBC de su preferencia.

| Abreviatura | Significado                      |
|-------------|----------------------------------|
| C/V         | COMPRA/VENTA                     |
| CDA         | INVERSIONES A PLAZO FIJO         |
| CEI         | CONEXIÓN EMPRESARIAL INTERNET    |
| CI          | COBRO INMEDIATO                  |
| COM         | COMISIÓN                         |
| CPN         | CONEXIÓN PARA NEGOCIOS           |
| CR          | TRANSFERENCIA INTERÉS DE CRÉDITO |
| DEP         | DEPÓSITO                         |
| DEV         | DEVOLUCIÓN                       |
| DIV         | DIVISAS                          |
| FID.        | FIDUCIARIO                       |
| INTS/INT    | INTERESES                        |
| INV./INVERS | INVERSIÓN                        |
| IVA         | IMPUESTO AL VALOR AGREGADO       |
| LD          | LÍNEA DIRECTA                    |
| OP          | ORDEN DE PAGO                    |
| OPI         | ORDEN DE PAGO INTERNACIONAL      |
| OTP         | CONTRASEÑA ÚNICA                 |

| Abreviatura | Significado                                   |
|-------------|---|
| PF          | PERSONA FÍSICA                                |
| PM          | PERSONA MORAL                                 |
| POS         | TERMINAL PUNTO DE VENTA                       |
| RAP         | RECEPCIÓN AUTOMATIZADA DE PAGOS               |
| REC./RCDA   | RECIBIDO(A)                                   |
| RET/W/D     | RETIRO  |
| REV         | REVERSO                                       |
| S/P         | SUBPRODUCTO                                   |
| SG          | SOBREGIRO                                     |
| SPEI        | SISTEMA DE PAGOS ELECTRÓNICOS INTERBANCARIOS  |
| SPEUA       | SISTEMA DE PAGOS ELECTRÓNICOS DE USO AMPLIADO |
| T PROM NOM  | TASA PROMEDIO ANUAL                           |
| TDA         | CUENTA DE DEPÓSITO A PLAZO                    |
| TDC         | TARJETA DE CRÉDITO                            |
| TIP         | TRANSFERENCIA INMEDIATA DE PAGOS              |
| TRANSF/TRAN | TRANSFERENCIA                                 |
| UDI         | UNIDADES DE INVERSIÓN                         |
| DLLS        | DÓLARES                                       |



Este producto se encuentra protegido por el IPAB hasta por un monto equivalente a 400 mil UDI por cliente por Institución, lo anterior, de conformidad con las disposiciones legales que regulan a dicho Instituto. Página web: [www.ipab.org.mx](http://www.ipab.org.mx)

65144

3113

MUNICIPIO DE SAN PEDRO TLAQUEPAQUE

|   |  |  |  |                                       |                 |                            |
|---|--|--|--|---------------------------------------|-----------------|----------------------------|
| Subtotal:   | Total:   |  |  |                                       |                 |                            |
| \$0.01  | \$0.00   |  |  |                                       |                 |                            |
| <b>Nombre Receptor:</b>                           | <b>RFC Receptor:</b>                           | <b>Domicilio Fiscal Receptor:</b>            | <b>Régimen Fiscal Receptor:</b>              | <b>Uso de CFDI:</b>                   |                 |                            |
| MUNICIPIO DE SAN PEDRO TLAQUEPAQUE                | MTJ850101C4A                                   | 45500  | 603-Personas Morales con Fines no Lucrativos | G03-Gastos en general.                |                 |                            |
| <b>Moneda:</b>                                    | <b>Tipo de cambio:</b>                         | <b>Tipo de comprobante:</b>                  |  |                                       |                 |                            |
| MXN   | 1  | Ingreso                                      |  |                                       |                 |                            |
| <b>Clave Prod Serv:</b>                           | <b>Cantidad:</b>                               | <b>Clave Unidad:</b>                         | <b>Descripción:</b>                          | <b>Valor Unitario:</b>                | <b>Importe:</b> | <b>Objeto a impuestos:</b> |
| 84121500  | 1  | E48  | Servicios de Facturación                     | \$0.01                                | \$0.01          | No objeto de impuesto.     |
| <b>Folio:</b>                                     | <b>Folio del SAT:</b>                          | <b>Fecha y Hora de Expedición / Emisión:</b> |  | <b>Fecha y Hora de Certificación:</b> |                 |                            |
| 4061699286  | 934E235E-13A7-4EC5-A26D-3216CC82E6AC           | 2023-04-29T02:26:48                          |  | 2023-04-29T02:55:00                   |                 |                            |
| <b>Método de Pago:</b>                            | <b>Forma de Pago:</b>                          | <b>Número de Cuenta de Pago:</b>             | <b>Régimen Fiscal:</b>                       | <b>Unidad:</b>                        |                 |                            |
| PUE - Pago en una sola exhibición                 | 03 - Transferencia electrónica de fondos       | 000004081699286                              | 601 - General de Ley Personas Morales        | Unidad de servicio                    |                 |                            |
| <b>Número de Serie de Certificado del Emisor:</b> | <b>Número de Serie de Certificado del SAT:</b> | <b>Lugar de Expedición:</b>                  | <b>Versión:</b>                              | <b>Exportación:</b>                   |                 |                            |
| 00001000000505899543                              | 00001000000508164369                           | C. P. 06500                                  | 4.0  | No aplica                             |                 |                            |

Sello Digital del Emisor:

MhwEM2wpgPSC3WAotdO0dneRhfUm3B/wzMv+PRgdPwDnwH1triw66fCkDNrpGqjLhA0sxzWIOugn2jSf/4r6PQov08yVfcV/MyI04+ax430kabw4n0pWoiTclUg09Aq8NB/sTpkJu138yfZ6mhO+4VKH3utzRNuxQ87bZ7FCXQb+s6afCq0QxRcNKwlvOVS7Rm7LvFOzP4uMZHXwHKTzUDeTVUhen7HLLCU6YL6k5LWUbb2R8B33wSPPuQ6iALwTQLsI5YoyLnNTA26PwcvdSs0fXICZKSTpWoWNMakmQgI+P60Si3RjtXpMDRp00nXrua5PbP3yZfQKGA3iCxoQ==

Cadena Original del Timbre Fiscal Digital del SAT:

||1.1|934E235E-13A7-4EC5-A26D-3216CC82E6AC|2023-04-29T02:55:00|MhwEM2wpgPSC3WAotdO0dneRhfUm3B/wzMv+PRgdPwDnwH1triw66fCkDNrpGqjLhA0sxzWIOugn2jSf/4r6PQov08yVfcV/MyI04+ax430kabw4n0pWoiTclUg09Aq8NB/sTpkJu138yfZ6mhO+4VKH3utzRNuxQ87bZ7FCXQb+s6afCq0QxRcNKwlvOVS7Rm7LvFOzP4uMZHXwHKTzUDeTVUhen7HLLCU6YL6k5LWUbb2R8B33wSPPuQ6iALwTQLsI5YoyLnNTA26PwcvdSs0fXICZKSTpWoWNMakmQgI+P60Si3RjtXpMDRp00nXrua5PbP3yZfQKGA3iCxoQ==|00001000000508164369||

Sello Digital del SAT:

AGc3mkTgOkHjP0o8Sukw0HxS4EXS26euEgqTGdxwEUqOG5Tx8XR77SQXLMARx0xKAJuYJ1SjCoNqPuhYEnWttcx4Jw00nJwL7eac7yhVdsH9xiFCuaBNs58lq3EiHmbw4HtYESE0a6nrqPku7SmsWdZ84CAolmb43uAHCk8CFMz15ldTtrbHMSaEwkP1GGAZUFJBWUIZwPpB9A9s3P3cDxB6LDN6ywsZTzmaANsBVuU6mp277q4Pp9BSKd1FAuYlKvMujWAGhhOI59K+3G3eafMqMu6JBax6s4RKpP+9VwSgQwUWbkA0WhaTZ2351cz/U5cagbYFIKTDaNg==

Este documento es una representación impresa de un CFDI



49

CUENTA INTEGRAL  
Estado de Cuenta



MUNICIPIO DE SAN PEDRO TLAQUEPAQUE

CR.00204  
C34.03-00119-24-AMT

C. INDEPENDENCIA NO. 58  
COL. SAN PEDRO TLAQUEPAQUE  
45500 TLAQUEPAQUE JALISCO

-01  
191226  
794

NÚMERO DE CUENTA  
4046204160  
NÚMERO DE CLIENTE  
46474986  
RFC  
MTJ850101C4A

CLABE INTERBANCARIA  
021320040462041601

## RESUMEN DE CUENTAS

|   |                          |
|---|--------------------------|
| ▶ Saldo Inicial del Periodo               | \$ 74,711.73             |
| ▶ Depósitos/ Abonos                       | \$ 0.00                  |
| ▶ Retiros/Cargos                          | \$ 0.00                  |
| ▶ Intereses Netos Sin Capital Informativo | \$ 0.00                  |
| ▶ IVA Informativo                         | \$ 0.00                  |
| ▶ Saldo Final del Periodo                 | \$ 74,711.73             |
| ▶ Sucursal                                | 00119                    |
| ▶ Plaza                                   | 03                       |
| ▶ Días Transcurridos en el mes            | 30                       |
| ▶ Período del                             | 01/04/2023 al 30/04/2023 |

La fecha de corte coincide con el periodo indicado

Las tasas de interés son expresadas en términos anuales

| Cuenta     | Interés Aplicable | Comisiones Cobradas | GAT Nominal              | GAT Real                  |
|------------|-------------------|---------------------|--------------------------|---------------------------|
| 4046204160 | 0.00%             | \$0.00              | 0.00% Antes de Impuestos | -4.54% Antes de Impuestos |

## CIFRAS EXPRESADAS EN PESOS MEXICANOS

## RESUMEN DE TU CUENTA INTEGRAL

|   |              |
|---|--------------|
| Comisiones Cobradas en el Mes   | \$ 0.00      |
| Saldo Promedio Mínimo Requerido                                       | \$ 20,000.00 |
| Saldo Promedio en el Mes (promedio de los saldos diarios del periodo) | \$ 74,711.73 |
| Tasa Promedio Nominal   | 0.0000%      |
| Pago Interés Nominal en el Mes  | \$ 0.00      |
| Pago de Interés Nominal en el Año                                     | \$ 0.00      |
| IVA Cobrado   | \$ 0.00      |
| ISR Retenido en el Mes  | \$ 0.00      |
| ISR Retenido en el Año  | \$ 0.00      |

## Información SPEI's Enviados durante el periodo del 01/04/2023 al 30/04/2023

| Fecha de Operación | Hora de Operación | Participante Receptor | Nombre del Beneficiario * | Cuenta Beneficiaria | Concepto del pago | Monto del pago | Clave de Rastreo | Número de Referencia |
|--------------------|-------------------|-----------------------|---------------------------|---------------------|-------------------|----------------|------------------|----------------------|
|                    |                   |                       |                           |                     |                   |                |                  |                      |

\* Dato no verificado por esta institución

CoDi: Operación procesada por CoDi®

## Información SPEI's Recibidos durante el periodo del 01/04/2023 al 30/04/2023

| Fecha de Operación | Hora de Operación | Participante Emisor | Nombre del Ordenante | Cuenta Ordenante | Concepto del pago | Monto del pago | Clave de Rastreo | Número de Referencia |
|--------------------|-------------------|---------------------|----------------------|------------------|-------------------|----------------|------------------|----------------------|
|                    |                   |                     |                      |                  |                   |                |                  |                      |

CoDi: Operación procesada por CoDi®

## Aclaraciones: Cargos Objetados por el Cliente

| No. Cuenta | Subfolio | Fecha Alta | Monto | Descripción |
|------------|----------|------------|-------|-------------|
|            |          |            |       |             |

## Promociones

## Mensajes Importantes

MUNICIPIO DE SAN PEDRO TLAQUEPAQUE

Apreiable cliente,

Le recordamos que la Protección de Cheques brinda mayor seguridad en el manejo de sus chequeras disminuyendo la posibilidad de fraudes por alteración, falsificación robo y/o extravío.

Es gratuito y se activa de en automático al dar de alta una chequera nueva. Es muy importante mantener la Protección de cheques activa ya que es una medida de seguridad adicional y tiene como finalidad darle mayor certeza y tranquilidad sobre los cheques que emite

La liberación de sus cheques podrá realizarse a través de HSBCnet o a través de los de los medios pactados para tal efecto en su contrato de cuenta, para mayor información podrá consultarse en el sitio público de HSBC Banca de Empresas México: <https://www.empresas.hsbc.com.mx/es-mx/proteccion-de-cheques>

Apreiable cliente,

Te informamos los siguientes cambios que se realizara dentro del Contrato a partir del 31 de mayo de 2023.

a) Dentro del Anexo aplicable a los servicios de cuenta electrónica y/o banco electrónica, se modifican las comisiones por Manejo de Cuenta que se cobrarán.

|  |                               | COMISIÓN         |            |                 |
|--|-------------------------------|------------------|------------|-----------------|
| No mantener el saldo promedio mínimo mensual requerido | Cuenta Integral               | <u>400 + IVA</u> | Por Evento | Moneda Nacional |
|  | Cuenta Integral dólares       | <u>30 + IVA</u>  | Por Evento | Dólares         |
|  | Cuenta Maestra Empresarial    | <u>400 + IVA</u> | Por Evento | Moneda Nacional |
|  | Cuenta de Cheques Empresarial | <u>400 + IVA</u> | Por Evento | Moneda Nacional |

En caso de que el saldo promedio de su cuenta para el periodo de cobro supere los siguientes valores, su cuenta no será sujeta de dicha comisión.

|                               | SALDO PROMEDIO |
|-------------------------------|----------------|
| Cuenta Integral               | <u>30,000</u>  |
| Cuenta Integral dólares       | <u>2,000</u>   |
| Cuenta Maestra Empresarial    | <u>30,000</u>  |
| Cuenta de Cheques Empresarial | <u>30,000</u>  |

b) En el Capítulo Segundo "servicios y productos de captación" en su cláusula novena, para los saldos y montos se modifica el plazo para la suspensión o cancelación de cuentas para aquellos casos en los que no se mantenga saldo ni se presenten movimientos en 35 días consecutivos.

En caso de no estar de acuerdo, cuenta con 30 días naturales para llevar a cabo la cancelación del servicio. Si requiere mayor información, contacte a tu Ejecutivo de Cuentas.

MUNICIPIO DE SAN PEDRO TLAQUEPAQUE

**Importante: actualiza tus datos fiscales a la brevedad**

**¡Evita contratiempos!**

Asegura la validez de tus CFDIs. Sigue estos pasos:

1. Descarga tu constancia de situación fiscal en PDF desde [www.sat.gob.mx](http://www.sat.gob.mx)
2. Envíala por correo a [constancias\\_cfdi@hsbc.com.mx](mailto:constancias_cfdi@hsbc.com.mx)

Conoce más sobre esta disposición oficial del SAT en  
[www.hsbc.com.mx/cfdi](http://www.hsbc.com.mx/cfdi)



INFORMACIÓN GENERAL

191227

794

**CONTÁCTANOS**

- ▶ Para mayor Información, aclaraciones, reclamaciones, o sugerencias llama o escribe a **Centro de Atención**  
**Teléfono:** 55 5721 3390 a nivel nacional  
**E-mail:** [mexico\\_soporteco@hsbc.com.mx](mailto:mexico_soporteco@hsbc.com.mx)
- ▶ HSBC México S.A. Institución de Banca Múltiple, Grupo Financiero HSBC recibe las consultas, reclamaciones o aclaraciones, en su Unidad Especializada de Atención a Usuarios, ubicada en Avenida Paseo de la Reforma # 347, Col. Cuauhtémoc, Alcaldía Cuauhtémoc, C.P. 06500, en México, Ciudad de México (Oficina del Titular), y por correo electrónico [mexico\\_une@hsbc.com.mx](mailto:mexico_une@hsbc.com.mx) o teléfono al 55 5721-5661 desde cualquier parte de la República, así como en cualquiera de sus sucursales u oficinas. En el caso de no obtener una respuesta satisfactoria, podrás acudir a la Comisión Nacional para la Protección y Defensa de los Usuarios de Servicios Financieros [www.condusef.gob.mx](http://www.condusef.gob.mx), teléfono 55 5340 0999 a nivel nacional.
- ▶ **GATI** A la Ganancia Anual Total neta expresada en términos porcentuales anuales, que, para fines Informativos y de comparación, incorpora los Intereses que generen las operaciones pasivas de ahorro, Inversión y otras análogas, que celebren las Instituciones de Crédito con los Usuarios, menos todos los costos relacionados con la operación, incluidos los de apertura, será expresado tanto en términos reales como nominales, de conformidad con las disposiciones que al efecto emita el Banco de México para su cálculo.
- ▶ La GAT Real es el rendimiento que obtendría después de descontar la inflación estimada.

**CONDUSEF**

Para mayor Información y comparación sobre comisiones puede consultar la página de Internet [www.condusef.gob.mx](http://www.condusef.gob.mx) teléfono 55 5340 0999 a nivel nacional.

**¿Pueden cambiar las tasas de Interés?**

Si, éstas están sujetas a las condiciones de mercado existentes, y sobre todo en tasas de Interés variable que están referenciadas a una tasa base (CETES, TIIE, etc.).

**¿Cuál es el plazo para presentar una aclaración o reclamación?**

En el caso de aclaraciones o reclamaciones sobre cuentas de depósito bancario de dinero a la vista con o sin chequera, con o sin tarjeta de débito hasta por un monto de moneda nacional equivalente a 50,000 UDI, usted cuenta con **90 días naturales** contados a partir de la fecha de corte o de la realización de la operación o servicio, para solicitar la aclaración o reclamación correspondiente.

Consulte nuestro Aviso de Privacidad en [www.hsbc.com.mx](http://www.hsbc.com.mx) o en la sucursal HSBC de su preferencia.

| Abreviatura | Significado                      |
|-------------|----------------------------------|
| C/V         | COMPRA/VENTA                     |
| CDA         | INVERSIONES A PLAZO FIJO         |
| CEI         | CONEXIÓN EMPRESARIAL INTERNET    |
| CI          | COBRO INMEDIATO                  |
| COM         | COMISIÓN                         |
| CPN         | CONEXIÓN PARA NEGOCIOS           |
| CR          | TRANSFERENCIA INTERÉS DE CRÉDITO |
| DEP         | DEPÓSITO                         |
| DEV         | DEVOLUCIÓN                       |
| DIV         | DIVISAS                          |
| FID.        | FIDUCIARIO                       |
| INTS/INT    | INTERESES                        |
| INV./INVERS | INVERSIÓN                        |
| IVA         | IMPUESTO AL VALOR AGREGADO       |
| LD          | LÍNEA DIRECTA                    |
| OP          | ORDEN DE PAGO                    |
| OPI         | ORDEN DE PAGO INTERNACIONAL      |
| OTP         | CONTRASEÑA ÚNICA                 |

| Abreviatura | Significado                                   |
|-------------|---|
| PF          | PERSONA FÍSICA                                |
| PM          | PERSONA MORAL                                 |
| POS         | TERMINAL PUNTO DE VENTA                       |
| RAP         | RECEPCIÓN AUTOMATIZADA DE PAGOS               |
| REC./RCDA   | RECIBIDO(A)                                   |
| RET/W/D     | RETIRO  |
| REV         | REVERSO                                       |
| S/P         | SUBPRODUCTO                                   |
| SG          | SOBREGIRO                                     |
| SPEI        | SISTEMA DE PAGOS ELECTRÓNICOS INTERBANCARIOS  |
| SPEUA       | SISTEMA DE PAGOS ELECTRÓNICOS DE USO AMPLIADO |
| T PROM NOM  | TASA PROMEDIO ANUAL                           |
| TDA         | CUENTA DE DEPÓSITO A PLAZO                    |
| TDC         | TARJETA DE CRÉDITO                            |
| TIP         | TRANSFERENCIA INMEDIATA DE PAGOS              |
| TRANSF/TRAN | TRANSFERENCIA                                 |
| UDI         | UNIDADES DE INVERSIÓN                         |
| DLLS        | DÓLARES                                       |



Este producto se encuentra protegido por el IPAB hasta por un monto equivalente a 400 mil UDI por cliente por Institución, lo anterior, de conformidad con las disposiciones legales que regulan a dicho Instituto. Página web: [www.ipab.org.mx](http://www.ipab.org.mx)



50

CUENTA INTEGRAL  
Estado de Cuenta



MUNICIPIO DE SAN PEDRO TLAQUEPAQUE

CR.00204  
C34.03-00119-24-AMTC. INDEPENDENCIA NO. 58  
COL. TLAQUEPAQUE CENTRO  
45500 TLAQUEPAQUE JALISCO-01  
191334  
848

## NÚMERO DE CUENTA

4050811827

## NÚMERO DE CLIENTE

46474986

RFC

MTJ850101C4A

## CLABE INTERBANCARIA

021320040508118278

## RESUMEN DE CUENTAS

|   |                          |
|---|--------------------------|
| ▶ Saldo Inicial del Periodo               | \$ 44,640.70             |
| ▶ Depósitos/ Abonos                       | \$ 0.00                  |
| ▶ Retiros/Cargos                          | \$ 0.00                  |
| ▶ Intereses Netos Sin Capital Informativo | \$ 0.00                  |
| ▶ IVA Informativo                         | \$ 0.00                  |
| ▶ Saldo Final del Periodo                 | \$ 44,640.70             |
| ▶ Sucursal                                | 00119                    |
| ▶ Plaza                                   | 03                       |
| ▶ Días Transcurridos en el mes            | 30                       |
| ▶ Periodo del                             | 01/04/2023 al 30/04/2023 |

La fecha de corte coincide con el periodo indicado

Las tasas de interés son expresadas en términos anuales

| Cuenta     | Interés Aplicable | Comisiones Cobradas | GAT Nominal              | GAT Real                  |
|------------|-------------------|---------------------|--------------------------|---------------------------|
| 4050811827 | 0.00%             | \$0.00              | 0.00% Antes de Impuestos | -4.54% Antes de Impuestos |

## CIFRAS EXPRESADAS EN PESOS MEXICANOS

| RESUMEN DE TU CUENTA INTEGRAL   |              |
|---|--------------|
| Comisiones Cobradas en el Mes   | \$ 0.00      |
| Saldo Promedio Mínimo Requerido                                       | \$ 20,000.00 |
| Saldo Promedio en el Mes (promedio de los saldos diarios del periodo) | \$ 44,640.70 |
| Tasa Promedio Nominal   | 0.0000%      |
| Pago Interés Nominal en el Mes  | \$ 0.00      |
| Pago de Interés Nominal en el Año                                     | \$ 0.00      |
| IVA Cobrado   | \$ 0.00      |
| ISR Retenido en el Mes  | \$ 0.00      |
| ISR Retenido en el Año  | \$ 0.00      |

## Información SPEI's Enviados durante el periodo del 01/04/2023 al 30/04/2023

| Fecha de Operación | Hora de Operación | Participante Receptor | Nombre del Beneficiario * | Cuenta Beneficiaria | Concepto del pago | Monto del pago | Clave de Rastreo | Número de Referencia |
|--------------------|-------------------|-----------------------|---------------------------|---------------------|-------------------|----------------|------------------|----------------------|
|                    |                   |                       |                           |                     |                   |                |                  |                      |

\* Dato no verificado por esta institución

CoDi: Operación procesada por CoDi®

## Información SPEI's Recibidos durante el periodo del 01/04/2023 al 30/04/2023

| Fecha de Operación | Hora de Operación | Participante Emisor | Nombre del Ordenante | Cuenta Ordenante | Concepto del pago | Monto del pago | Clave de Rastreo | Número de Referencia |
|--------------------|-------------------|---------------------|----------------------|------------------|-------------------|----------------|------------------|----------------------|
|                    |                   |                     |                      |                  |                   |                |                  |                      |

CoDi: Operación procesada por CoDi®

| Aclaraciones: |          | Cargos Objetados por el Cliente |       |             |
|---------------|----------|---------------------------------|-------|-------------|
| No. Cuenta    | Subfolio | Fecha Alta                      | Monto | Descripción |
|               |          |                                 |       |             |

## Promociones

## Mensajes Importantes

01200002040000984812

MUNICIPIO DE SAN PEDRO TLAQUEPAQUE

Apreclable cliente,

Le recordamos que la Protección de Cheques brinda mayor seguridad en el manejo de sus chequeras disminuyendo la posibilidad de fraudes por alteración, falsificación robo y/o extravío.

Es gratuito y se activa de en automático al dar de alta una chequera nueva. Es muy importante mantener la Protección de cheques activa ya que es una medida de seguridad adicional y tiene como finalidad darle mayor certeza y tranquilidad sobre los cheques que emite

La liberación de sus cheques podrá realizarse a través de HSBCnet o a través de los de los medios pactados para tal efecto en su contrato de cuenta, para mayor información podrá consultarse en el sitio público de HSBC Banca de Empresas México: <https://www.empresas.hsbc.com.mx/es-mx/proteccion-de-cheques>

Apreclable cliente,

Te informamos los siguientes cambios que se realizara dentro del Contrato a partir del 31 de mayo de 2023.

a) Dentro del Anexo aplicable a los servicios de cuenta electrónica y/o banco electrónica, se modifican las comisiones por Manejo de Cuenta que se cobrarán.

|  |                               | COMISIÓN         |            |                 |
|--|-------------------------------|------------------|------------|-----------------|
| No mantener el saldo promedio mínimo mensual requerido | Cuenta Integral               | <u>400 + IVA</u> | Por Evento | Moneda Nacional |
|  | Cuenta Integral dólares       | <u>30 + IVA</u>  | Por Evento | Dólares         |
|  | Cuenta Maestra Empresarial    | <u>400 + IVA</u> | Por Evento | Moneda Nacional |
|  | Cuenta de Cheques Empresarial | <u>400 + IVA</u> | Por Evento | Moneda Nacional |

En caso de que el saldo promedio de su cuenta para el periodo de cobro supere los siguientes valores, su cuenta no será sujeta de dicha comisión.

|                               | SALDO PROMEDIO |
|-------------------------------|----------------|
| Cuenta Integral               | <u>30,000</u>  |
| Cuenta Integral dólares       | <u>2,000</u>   |
| Cuenta Maestra Empresarial    | <u>30,000</u>  |
| Cuenta de Cheques Empresarial | <u>30,000</u>  |

b) En el Capítulo Segundo "servicios y productos de captación" en su cláusula novena, para los saldos y montos se modifica el plazo para la suspensión o cancelación de cuentas para aquellos casos en los que no se mantenga saldo ni se presenten movimientos en 35 días consecutivos.

En caso de no estar de acuerdo, cuenta con 30 días naturales para llevar a cabo la cancelación del servicio. Si requiere mayor información, contacte a tu Ejecutivo de Cuenta.

191335

848

MUNICIPIO DE SAN PEDRO TLAQUEPAQUE

**Importante: actualiza tus datos fiscales a la brevedad**

**¡Evita contratiempos!**

Asegura la validez de tus CFDIs. Sigue estos pasos:

1. Descarga tu constancia de situación fiscal en PDF desde [www.sat.gob.mx](http://www.sat.gob.mx)
2. Envíala por correo a [constancias\\_cfdi@hsbc.com.mx](mailto:constancias_cfdi@hsbc.com.mx)

Conoce más sobre esta disposición oficial del SAT en  
[www.hsbc.com.mx/cfdi](http://www.hsbc.com.mx/cfdi)



INFORMACIÓN GENERAL

191335

848

**CONTÁCTANOS**

- ▶ Para mayor Información, aclaraciones, reclamaciones, o sugerencias llama o escribe a **Centro de Atención**  
**Teléfono:** 55 5721 3390 a nivel nacional  
**E-mail:** [mexico\\_sopORTECC@hsbc.com.mx](mailto:mexico_sopORTECC@hsbc.com.mx)
- ▶ HSBC México S.A. Institución de Banca Múltiple, Grupo Financiero HSBC recibe las consultas, reclamaciones o aclaraciones, en su Unidad Especializada de Atención a Usuarios, ubicada en Avenida Paseo de la Reforma # 347, Col. Cuauhtémoc, Alcaldía Cuauhtémoc, C.P. 06500, en México, Ciudad de México (Oficina del Titular), y por correo electrónico [mexico\\_une@hsbc.com.mx](mailto:mexico_une@hsbc.com.mx) o teléfono al 55 5721-5661 desde cualquier parte de la República, así como en cualquiera de sus sucursales u oficinas. En el caso de no obtener una respuesta satisfactoria, podrás acudir a la Comisión Nacional para la Protección y Defensa de los Usuarios de Servicios Financieros [www.condusef.gob.mx](http://www.condusef.gob.mx), teléfono 55 5340 0999 a nivel nacional.
- ▶ **GAT:** A la Ganancia Anual Total neta expresada en términos porcentuales anuales, que, para fines Informativos y de comparación, Incorpora los Intereses que generen las operaciones pasivas de ahorro, Inversión y otras análogas, que celebren las Instituciones de Crédito con los Usuarios, menos todos los costos relacionados con la operación, Incluidos los de apertura, será expresado tanto en términos reales como nominales, de conformidad con las disposiciones que al efecto emita el Banco de México para su cálculo.
- ▶ La GAT Real es el rendimiento que obtendría después de descontar la Inflación estimada.

**CONDUSEF**

Para mayor Información y comparación sobre comisiones puede consultar la página de Internet [www.condusef.gob.mx](http://www.condusef.gob.mx) teléfono 55 5340 0999 a nivel nacional.

**¿Pueden cambiar las tasas de Interés?**

SI, éstas están sujetas a las condiciones de mercado existentes, y sobre todo en tasas de Interés variable que están referenciadas a una tasa base (CETES, TIIE, etc.).

**¿Cuál es el plazo para presentar una aclaración o reclamación?**

En el caso de aclaraciones o reclamaciones sobre cuentas de depósito bancario de dinero a la vista con o sin chequera, con o sin tarjeta de débito hasta por un monto de moneda nacional equivalente a 50,000 UDI, usted cuenta con **90 días naturales** contados a partir de la fecha de corte o de la realización de la operación o servicio, para solicitar la aclaración o reclamación correspondiente.

Consulte nuestro Aviso de Privacidad en [www.hsbc.com.mx](http://www.hsbc.com.mx) o en la sucursal HSBC de su preferencia.

| Abreviatura | Significado                      |
|-------------|----------------------------------|
| C/V         | COMPRA/VENTA                     |
| CDA         | INVERSIONES A PLAZO FIJO         |
| CEI         | CONEXIÓN EMPRESARIAL INTERNET    |
| CI          | COBRO INMEDIATO                  |
| COM         | COMISIÓN                         |
| CPN         | CONEXIÓN PARA NEGOCIOS           |
| CR          | TRANSFERENCIA INTERÉS DE CRÉDITO |
| DEP         | DEPÓSITO                         |
| DEV         | DEVOLUCIÓN                       |
| DIV         | DIVISAS                          |
| FID.        | FIDUCIARIO                       |
| INTS/INT    | INTERESES                        |
| INV./INVERS | INVERSIÓN                        |
| IVA         | IMPUESTO AL VALOR AGREGADO       |
| LD          | LÍNEA DIRECTA                    |
| OP          | ORDEN DE PAGO                    |
| OPI         | ORDEN DE PAGO INTERNACIONAL      |
| OTP         | CONTRASEÑA ÚNICA                 |

| Abreviatura | Significado                                   |
|-------------|---|
| PF          | PERSONA FÍSICA                                |
| PM          | PERSONA MORAL                                 |
| POS         | TERMINAL PUNTO DE VENTA                       |
| RAP         | RECEPCIÓN AUTOMATIZADA DE PAGOS               |
| REC./RCDA   | RECIBIDO(A)                                   |
| RET/W/D     | RETIRO  |
| REV         | REVERSO                                       |
| S/P         | SUBPRODUCTO                                   |
| SG          | SOBREGIRO                                     |
| SPEI        | SISTEMA DE PAGOS ELECTRÓNICOS INTERBANCARIOS  |
| SPEUA       | SISTEMA DE PAGOS ELECTRÓNICOS DE USO AMPLIADO |
| T PROM NOM  | TASA PROMEDIO ANUAL                           |
| TDA         | CUENTA DE DEPÓSITO A PLAZO                    |
| TDC         | TARJETA DE CRÉDITO                            |
| TIP         | TRANSFERENCIA INMEDIATA DE PAGOS              |
| TRANSF/TRAN | TRANSFERENCIA                                 |
| UDI         | UNIDADES DE INVERSIÓN                         |
| DLLS        | DÓLARES                                       |



Este producto se encuentra protegido por el IPAB hasta por un monto equivalente a 400 mil UDI por cliente por Institución, lo anterior, de conformidad con las disposiciones legales que regulan a dicho Instituto. Página web: [www.ipab.org.mx](http://www.ipab.org.mx)

51

# CUENTA INTEGRAL

Estado de Cuenta



MUNICIPIO DE SAN PEDRO TLAQUEPAQUE

CR.00204  
C30.03-00119-24-AMT

C. INDEPENDENCIA NO. 58 COL. OBREGON  
SAN PEDRO TLAQUEPAQUE  
45500 TLAQUEPAQUE JALISCO

-01  
60966  
2266

**NÚMERO DE CUENTA**  
4056540990  
**NÚMERO DE CLIENTE**  
46474986  
**RFC**  
MTJ850101C4A

**CLABE INTERBANCARIA**  
021320040565409904

### RESUMEN DE CUENTAS

|   |                          |
|---|--------------------------|
| ▶ Saldo Inicial del Periodo               | \$ 26,339.53             |
| ▶ Depósitos/ Abonos                       | \$ 0.00                  |
| ▶ Retiros/Cargos                          | \$ 0.00                  |
| ▶ Intereses Netos Sin Capital Informativo | \$ 2.19                  |
| ▶ IVA Informativo                         | \$ 0.00                  |
| <b>▶ Saldo Final del Periodo</b>          | <b>\$ 26,341.72</b>      |
| ▶ Sucursal                                | 00119                    |
| ▶ Plaza                                   | 03                       |
| ▶ Días Transcurridos en el mes            | 30                       |
| ▶ Período del                             | 01/04/2023 al 30/04/2023 |

La fecha de corte coincide con el período indicado  
Las tasas de interés son expresadas en términos anuales

| Cuenta     | Interés Aplicable | Comisiones Cobradas | GAT Nominal              | GAT Real                 |
|------------|-------------------|---------------------|--------------------------|--------------------------|
| 4056540990 | 0.10%             | \$0.00              | 0.10% Antes de Impuestos | 4.45% Antes de Impuestos |

### CIFRAS EXPRESADAS EN PESOS MEXICANOS

| RESUMEN DE TU CUENTA INTEGRAL   |                |
|---|----------------|
| Comisiones Cobradas en el Mes   | \$ 0.00        |
| Saldo Promedio Mínimo Requerido                                       | \$ 20,000.00   |
| Saldo Promedio en el Mes (promedio de los saldos diarios del período) | \$ 26,339.53   |
| <b>Tasa Promedio Nominal</b>  | <b>0.0997%</b> |
| Pago Interés Nominal en el Mes  | \$ 2.19        |
| Pago de Interés Nominal en el Año                                     | \$ 8.78        |
| IVA Cobrado   | \$ 0.00        |
| ISR Retenido en el Mes  | \$ 0.00        |
| ISR Retenido en el Año  | \$ 0.00        |

### DETALLE MOVIMIENTOS CUENTA INTEGRAL No. 4056540990

| Día | Descripción             | Referencia/ Serial | Retiro/Cargo | Depósito/Abono | Saldo        |
|-----|-------------------------|--------------------|--------------|----------------|--------------|
| 28  | PAGO DE INTERES NOMINAL | 04280006           |              | \$ 2.19        | \$ 26,341.72 |

CoDi: Operación procesada por CoDi®

### Información SPEI's Enviados durante el periodo del 01/04/2023 al 30/04/2023

| Fecha de Operación | Hora de Operación | Participante Receptor | Nombre del Beneficiario * | Cuenta Beneficiaria | Concepto del pago | Monto del pago | Clave de Rastreo | Número de Referencia |
|--------------------|-------------------|-----------------------|---------------------------|---------------------|-------------------|----------------|------------------|----------------------|
|                    |                   |                       |                           |                     |                   |                |                  |                      |

\* Dato no verificado por esta institución

CoDi: Operación procesada por CoDi®

### Información SPEI's Recibidos durante el periodo del 01/04/2023 al 30/04/2023

| Fecha de Operación | Hora de Operación | Participante Emisor | Nombre del Ordenante | Cuenta Ordenante | Concepto del pago | Monto del pago | Clave de Rastreo | Número de Referencia |
|--------------------|-------------------|---------------------|----------------------|------------------|-------------------|----------------|------------------|----------------------|
|                    |                   |                     |                      |                  |                   |                |                  |                      |

CoDi: Operación procesada por CoDi®

### Aclaraciones: Cargos Objetados por el Cliente

| No. Cuenta | Subfolio | Fecha Alta | Monto | Descripción |
|------------|----------|------------|-------|-------------|
|            |          |            |       |             |

013000002040020228613



MUNICIPIO DE SAN PEDRO TLAQUEPAQUE

Promociones

Mensajes Importantes

Apreable cliente,

Le recordamos que la Protección de Cheques brinda mayor seguridad en el manejo de sus chequeras disminuyendo la posibilidad de fraudes por alteración, falsificación robo y/o extravío.

Es gratuito y se activa de en automático al dar de alta una chequera nueva. Es muy importante mantener la Protección de cheques activa ya que es una medida de seguridad adicional y tiene como finalidad darle mayor certeza y tranquilidad sobre los cheques que emite

La liberación de sus cheques podrá realizarse a través de HSBCnet o a través de los de los medios pactados para tal efecto en su contrato de cuenta, para mayor información podrá consultarse en el sitio público de HSBC Banca de Empresas México: <https://www.empresas.hsbc.com.mx/es-mx/proteccion-de-cheques>

Apreable cliente,

Te informamos los siguientes cambios que se realizara dentro del Contrato a partir del 31 de mayo de 2023.

a) Dentro del Anexo aplicable a los servicios de cuenta electrónica y/o banco electrónica, se modifican las comisiones por Manejo de Cuenta que se cobraran.

|  |                               | COMISIÓN         |            |                 |
|--|-------------------------------|------------------|------------|-----------------|
| No mantener el saldo promedio mínimo mensual requerido | Cuenta Integral               | <u>400 + IVA</u> | Por Evento | Moneda Nacional |
|  | Cuenta Integral dólares       | <u>30 + IVA</u>  | Por Evento | Dólares         |
|  | Cuenta Maestra Empresarial    | <u>400 + IVA</u> | Por Evento | Moneda Nacional |
|  | Cuenta de Cheques Empresarial | <u>400 + IVA</u> | Por Evento | Moneda Nacional |

En caso de que el saldo promedio de su cuenta para el periodo de cobro supere los siguientes valores, su cuenta no será sujeta de dicha comisión.

|                               | SALDO PROMEDIO |
|-------------------------------|----------------|
| Cuenta Integral               | <u>30,000</u>  |
| Cuenta Integral dólares       | <u>2,000</u>   |
| Cuenta Maestra Empresarial    | <u>30,000</u>  |
| Cuenta de Cheques Empresarial | <u>30,000</u>  |

b) En el Capítulo Segundo "servicios y productos de captación" en su cláusula novena, para los saldos y montos se modifica el plazo para la suspensión o cancelación de cuentas para aquellos casos en los que no se mantenga saldo ni se presenten movimientos en 35 días consecutivos.

En caso de no estar de acuerdo, cuenta con 30 días naturales para llevar a cabo la cancelación del servicio. Si requiere mayor información, contacte a tu Ejecutivo de Cuenta.

60967

2266

MUNICIPIO DE SAN PEDRO TLAQUEPAQUE

**Importante: actualiza tus datos fiscales a la brevedad**

**¡Evita contratiempos!**

Asegura la validez de tus CFDIs. Sigue estos pasos:

1. Descarga tu constancia de situación fiscal en PDF desde [www.sat.gob.mx](http://www.sat.gob.mx)
2. Envíala por correo a [constancias\\_cfdi@hsbc.com.mx](mailto:constancias_cfdi@hsbc.com.mx)

Conoce más sobre esta disposición oficial del SAT en  
[www.hsbc.com.mx/cfdi](http://www.hsbc.com.mx/cfdi)



**INFORMACIÓN GENERAL**

60967

2266

**CONTÁCTANOS**

- ▶ Para mayor Información, aclaraciones, reclamaciones, o sugerencias llama o escribe a **Centro de Atención**  
**Teléfono:** 55 5721 3390 a nivel nacional  
**E-mail:** [mexico\\_soporteco@hsbc.com.mx](mailto:mexico_soporteco@hsbc.com.mx)
- ▶ HSBC México S.A. Institución de Banca Múltiple, Grupo Financiero HSBC recibe las consultas, reclamaciones o aclaraciones, en su Unidad Especializada de Atención a Usuarios, ubicada en Avenida Paseo de la Reforma # 347, Col. Cuauhtémoc, Alcaldía Cuauhtémoc, C.P. 06500, en México, Ciudad de México (Oficina del Titular), y por correo electrónico [mexico\\_une@hsbc.com.mx](mailto:mexico_une@hsbc.com.mx) o teléfono al 55 5721-5661 desde cualquier parte de la República, así como en cualquiera de sus sucursales u oficinas. En el caso de no obtener una respuesta satisfactoria, podrás acudir a la Comisión Nacional para la Protección y Defensa de los Usuarios de Servicios Financieros [www.condusef.gob.mx](http://www.condusef.gob.mx), teléfono 55 5340 0999 a nivel nacional.
- ▶ **GAT** A la Ganancia Anual Total neta expresada en términos porcentuales anuales, que, para fines Informativos y de comparación, incorpora los Intereses que generen las operaciones pasivas de ahorro, Inversión y otras análogas, que celebren las Instituciones de Crédito con los Usuarios, menos todos los costos relacionados con la operación, Incluidos los de apertura, será expresado tanto en términos reales como nominales, de conformidad con las disposiciones que al efecto emita el Banco de México para su cálculo.
- ▶ La GAT Real es el rendimiento que obtendría después de descontar la inflación estimada.

**CONDUSEF**

Para mayor Información y comparación sobre comisiones puede consultar la página de Internet [www.condusef.gob.mx](http://www.condusef.gob.mx) teléfono 55 5340 0999 a nivel nacional.

**¿Pueden cambiar las tasas de Interés?**

Si, éstas están sujetas a las condiciones de mercado existentes, y sobre todo en tasas de Interés variable que están referenciadas a una tasa base (CETES, TIIE, etc.).

**¿Cuál es el plazo para presentar una aclaración o reclamación?**

En el caso de aclaraciones o reclamaciones sobre cuentas de depósito bancario de dinero a la vista con o sin chequera, con o sin tarjeta de débito hasta por un monto de moneda nacional equivalente a 50,000 UDI, usted cuenta con **90 días naturales** contados a partir de la fecha de corte o de la realización de la operación o servicio, para solicitar la aclaración o reclamación correspondiente.

Consulte nuestro Aviso de Privacidad en [www.hsbc.com.mx](http://www.hsbc.com.mx) o en la sucursal HSBC de su preferencia.

| Abreviatura | Significado                      |
|-------------|----------------------------------|
| C/V         | COMPRA/VENTA                     |
| CDA         | INVERSIONES A PLAZO FIJO         |
| CEI         | CONEXIÓN EMPRESARIAL INTERNET    |
| CI          | COBRO INMEDIATO                  |
| COM         | COMISIÓN                         |
| CPN         | CONEXIÓN PARA NEGOCIOS           |
| CR          | TRANSFERENCIA INTERÉS DE CRÉDITO |
| DEP         | DEPÓSITO                         |
| DEV         | DEVOLUCIÓN                       |
| DIV         | DIVISAS                          |
| FID.        | FIDUCIARIO                       |
| INTS./INT   | INTERESES                        |
| INV./INVERS | INVERSIÓN                        |
| IVA         | IMPUESTO AL VALOR AGREGADO       |
| LD          | LÍNEA DIRECTA                    |
| OP          | ORDEN DE PAGO                    |
| OPI         | ORDEN DE PAGO INTERNACIONAL      |
| OTP         | CONTRASEÑA ÚNICA                 |

| Abreviatura | Significado                                   |
|-------------|---|
| PF          | PERSONA FÍSICA                                |
| PM          | PERSONA MORAL                                 |
| POS         | TERMINAL PUNTO DE VENTA                       |
| RAP         | RECEPCIÓN AUTOMATIZADA DE PAGOS               |
| REC./RCDA   | RECIBIDO(A)                                   |
| RET/W/D     | RETIRO  |
| REV         | REVERSO                                       |
| S/P         | SUBPRODUCTO                                   |
| SG          | SOBREGIRO                                     |
| SPEI        | SISTEMA DE PAGOS ELECTRÓNICOS INTERBANCARIOS  |
| SPEUA       | SISTEMA DE PAGOS ELECTRÓNICOS DE USO AMPLIADO |
| T PROM NOM  | TASA PROMEDIO ANUAL                           |
| TDA         | CUENTA DE DEPÓSITO A PLAZO                    |
| TDC         | TARJETA DE CRÉDITO                            |
| TIP         | TRANSFERENCIA INMEDIATA DE PAGOS              |
| TRANSF/TRAN | TRANSFERENCIA                                 |
| UDI         | UNIDADES DE INVERSIÓN                         |
| DLLS        | DÓLARES                                       |



Este producto se encuentra protegido por el IPAB hasta por un monto equivalente a 400 mil UDI por cliente por Institución, lo anterior, de conformidad con las disposiciones legales que regulan a dicho Instituto. Página web: [www.ipab.org.mx](http://www.ipab.org.mx)



60968

2266

MUNICIPIO DE SAN PEDRO TLAQUEPAQUE

|   |  |  |  |                        |                 |                            |
|---|--|--|--|------------------------|-----------------|----------------------------|
| Subtotal:   | Total:   |  |  |                        |                 |                            |
| \$0.01  | \$0.00   |  |  |                        |                 |                            |
| <b>Nombre Receptor:</b>                           | <b>RFC Receptor:</b>                           | <b>Domicilio Fiscal Receptor:</b>            | <b>Régimen Fiscal Receptor:</b>              | <b>Uso de CFDI:</b>    |                 |                            |
| MUNICIPIO DE SAN PEDRO TLAQUEPAQUE                | MTJ850101C4A                                   | 45500  | 603-Personas Morales con Fines no Lucrativos | G03-Gastos en general. |                 |                            |
| <b>Moneda:</b>                                    | <b>Tipo de cambio:</b>                         | <b>Tipo de comprobante:</b>                  |  |                        |                 |                            |
| MXN   | 1  | Ingreso                                      |  |                        |                 |                            |
| <b>Clave Prod Serv:</b>                           | <b>Cantidad:</b>                               | <b>Clave Unidad:</b>                         | <b>Descripción:</b>                          | <b>Valor Unitario:</b> | <b>Importe:</b> | <b>Objeto a impuestos:</b> |
| 84121500  | 1  | E48  | Servicios de Facturación                     | \$0.01                 | \$0.01          | No objeto de impuesto.     |
| <b>Folio:</b>                                     | <b>Folio del SAT:</b>                          | <b>Fecha y Hora de Expedición / Emisión:</b> | <b>Fecha y Hora de Certificación:</b>        |                        |                 |                            |
| 4056540990  | 4342E83F-275F-4F70-B4CF-310A60817A86           | 2023-04-29T02:26:46                          | 2023-04-29T02:54:54                          |                        |                 |                            |
| <b>Método de Pago:</b>                            | <b>Forma de Pago:</b>                          | <b>Número de Cuenta de Pago:</b>             | <b>Régimen Fiscal:</b>                       | <b>Unidad:</b>         |                 |                            |
| PUE - Pago en una sola exhibición                 | 03 - Transferencia electrónica de fondos       | 000004056540990                              | 601 - General de Ley Personas Morales        | Unidad de servicio     |                 |                            |
| <b>Número de Serie de Certificado del Emisor:</b> | <b>Número de Serie de Certificado del SAT:</b> | <b>Lugar de Expedición:</b>                  | <b>Versión:</b>                              | <b>Exportación:</b>    |                 |                            |
| 00001000000505899543                              | 00001000000508164369                           | C.P. 06500                                   | 4.0  | No aplica              |                 |                            |



Sello Digital del Emisor:

FTQskYuQ2AjXqVslMSN++uszu0Oe8w547aVjS2rDKkAM6RF0kzVceRaV+RLYzFfZX5KidBAUzj/GzIA3KYwXfEeyo44bL+/od4nfhmHYaBh21qDkw9DOq6Lr6nBIfkrhMwMUem9X8aFs8KBMSpbqgqPTTWMOgc3kspRldzLCicV7YgLTE4BxfN+vPtP1iKfUfJfBEZe74XIBaCaTkp+avH3c6ZjxlPXaRqp9yK0IT2GRh9ecSpVziEGpZSpYL95wxbLBCeEuKunfcyuEcj8YTiMdS8244kGaurWTWhvkwcr9IKzV281X7SSHe4+AR/XBwWfDpPzPBXnyOpEoHsWA==

Cadena Original del Timbre Fiscal Digital del SAT:

||1.1|4342E83F-275F-4F70-B4CF-310A60817A86|2023-04-29T02:54:54|FTQskYuQ2AjXqVslMSN++uszu0Oe8w547aVjS2rDKkAM6RF0kzVceRaV+RLYzFfZX5KidBAUzj/GzIA3KYwXfEeyo44bL+/od4nfhmHYaBh21qDkw9DOq6Lr6nBIfkrhMwMUem9X8aFs8KBMSpbqgqPTTWMOgc3kspRldzLCicV7YgLTE4BxfN+vPtP1iKfUfJfBEZe74XIBaCaTkp+avH3c6ZjxlPXaRqp9yK0IT2GRh9ecSpVziEGpZSpYL95wxbLBCeEuKunfcyuEcj8YTiMdS8244kGaurWTWhvkwcr9IKzV281X7SSHe4+AR/XBwWfDpPzPBXnyOpEoHsWA==|00001000000508164369||

Sello Digital del SAT:

Zrk37wAYy3evYIZsi3WJ8G+hiJlxFepagH4e70QJFK6Y0DktU54dnOwTuyQAHHhtMHix668b++Cf8i0CpaQVB0VfGRuv8XCAB1iUKwFQf1MoLnxy27St55CCTPu2lq/dITk/C+Lnkrc2Fns0FZZs8q2HQzvn37EnT8dbiXVXTblMvrHw9fqaqjUrcn7+1eaNRkke344wPrq9THxLzcZ5rVwT+lrKbawYnWPzfy1ewSUoUD83qwOZe7EknycQXW+w6S4EJuk2L2FVBP/aEj6fa28Aczpd1RGBwLVBSetPm6J0TWjTf6wMqKAgNAgMsYaulTDiJsuUwIQ54sq19AQ==

Este documento es una representación impresa de un CFDI





MUNICIPIO DE SAN PEDRO TLAQUEPAQUE

CR.00204  
C25.03-00119-24-AMTC. INDEPENDENCIA NO. 58 COL. OBREGON  
SAN PEDRO TLAQUEPAQUE  
45500 TLAQUEPAQUE JALISCO-01  
191594  
978

## NÚMERO DE CUENTA

4055921803

## NÚMERO DE CLIENTE

46474986

## RFC

MTJ850101C4A

## CLABE INTERBANCARIA

021320040559218033

## RESUMEN DE CUENTAS

|   |                          |
|---|--------------------------|
| ▶ Saldo Inicial del Periodo               | \$ 99,816.98             |
| ▶ Depósitos/ Abonos                       | \$ 0.00                  |
| ▶ Retiros/Cargos                          | \$ 0.00                  |
| ▶ Intereses Netos Sin Capital Informativo | \$ 0.00                  |
| ▶ IVA Informativo                         | \$ 0.00                  |
| <b>▶ Saldo Final del Periodo</b>          | <b>\$ 99,816.98</b>      |
| ▶ Sucursal                                | 00119                    |
| ▶ Plaza                                   | 03                       |
| ▶ Días Transcurridos en el mes            | 30                       |
| ▶ Periodo del                             | 01/04/2023 al 30/04/2023 |

La fecha de corte coincide con el periodo indicado

Las tasas de interés son expresadas en términos anuales

| Cuenta     | Interés Aplicable | Comisiones Cobradas | GAT Nominal              | GAT Real                  |
|------------|-------------------|---------------------|--------------------------|---------------------------|
| 4055921803 | 0.00%             | \$0.00              | 0.00% Antes de Impuestos | -4.54% Antes de Impuestos |

## CIFRAS EXPRESADAS EN PESOS MEXICANOS

| RESUMEN DE TU CUENTA INTEGRAL   |  |              |
|---|--|--------------|
| Comisiones Cobradas en el Mes   |  | \$ 0.00      |
| Saldo Promedio Mínimo Requerido                                       |  | \$ 20,000.00 |
| Saldo Promedio en el Mes (promedio de los saldos diarios del periodo) |  | \$ 99,816.98 |
| Tasa Promedio Nominal   |  | 0.0000%      |
| Pago Interés Nominal en el Mes  |  | \$ 0.00      |
| Pago de Interés Nominal en el Año                                     |  | \$ 0.00      |
| IVA Cobrado   |  | \$ 0.00      |
| ISR Retenido en el Mes  |  | \$ 0.00      |
| ISR Retenido en el Año  |  | \$ 0.00      |

## Información SPEI's Enviados durante el periodo del 01/04/2023 al 30/04/2023

| Fecha de Operación | Hora de Operación | Participante Receptor | Nombre del Beneficiario * | Cuenta Beneficiaria | Concepto del pago | Monto del pago | Clave de Rastreo | Número de Referencia |
|--------------------|-------------------|-----------------------|---------------------------|---------------------|-------------------|----------------|------------------|----------------------|
|                    |                   |                       |                           |                     |                   |                |                  |                      |

\* Dato no verificado por esta institución

CoDi: Operación procesada por CoDi®

## Información SPEI's Recibidos durante el periodo del 01/04/2023 al 30/04/2023

| Fecha de Operación | Hora de Operación | Participante Emisor | Nombre del Ordenante | Cuenta Ordenante | Concepto del pago | Monto del pago | Clave de Rastreo | Número de Referencia |
|--------------------|-------------------|---------------------|----------------------|------------------|-------------------|----------------|------------------|----------------------|
|                    |                   |                     |                      |                  |                   |                |                  |                      |

CoDi: Operación procesada por CoDi®

| Aclaraciones: |          | Cargos Objetados por el Cliente |       |             |
|---------------|----------|---------------------------------|-------|-------------|
| No. Cuenta    | Subfolio | Fecha Alta                      | Monto | Descripción |
|               |          |                                 |       |             |

## Promociones

## Mensajes Importantes

MUNICIPIO DE SAN PEDRO TLAQUEPAQUE

Apreable cliente,

Le recordamos que la Protección de Cheques brinda mayor seguridad en el manejo de sus chequeras disminuyendo la posibilidad de fraudes por alteración, falsificación robo y/o extravío.

Es gratuito y se activa de en automático al dar de alta una chequera nueva. Es muy importante mantener la Protección de cheques activa ya que es una medida de seguridad adicional y tiene como finalidad darle mayor certeza y tranquilidad sobre los cheques que emite

La liberación de sus cheques podrá realizarse a través de HSBCnet o a través de los de los medios pactados para tal efecto en su contrato de cuenta, para mayor información podrá consultarse en el sitio público de HSBC Banca de Empresas México: <https://www.empresas.hsbc.com.mx/es-mx/proteccion-de-cheques>

Apreable cliente,

Te informamos los siguientes cambios que se realizara dentro del Contrato a partir del 31 de mayo de 2023.

a) Dentro del Anexo aplicable a los servicios de cuenta electrónica y/o banco electrónica, se modifican las comisiones por Manejo de Cuenta que se cobraran.

|  |                               | COMISIÓN         |            |                 |
|--|-------------------------------|------------------|------------|-----------------|
| No mantener el saldo promedio mínimo mensual requerido | Cuenta Integral               | <u>400 + IVA</u> | Por Evento | Moneda Nacional |
|  | Cuenta Integral dólares       | <u>30 + IVA</u>  | Por Evento | Dólares         |
|  | Cuenta Maestra Empresarial    | <u>400 + IVA</u> | Por Evento | Moneda Nacional |
|  | Cuenta de Cheques Empresarial | <u>400 + IVA</u> | Por Evento | Moneda Nacional |

En caso de que el saldo promedio de su cuenta para el periodo de cobro supere los siguientes valores, su cuenta no será sujeta de dicha comisión.

|                               | SALDO PROMEDIO |
|-------------------------------|----------------|
| Cuenta Integral               | <u>30,000</u>  |
| Cuenta Integral dólares       | <u>2,000</u>   |
| Cuenta Maestra Empresarial    | <u>30,000</u>  |
| Cuenta de Cheques Empresarial | <u>30,000</u>  |

b) En el Capítulo Segundo "servicios y productos de captación" en su cláusula novena, para los saldos y montos se modifica el plazo para la suspensión o cancelación de cuentas para aquellos casos en los que no se mantenga saldo ni se presenten movimientos en 35 días consecutivos.

En caso de no estar de acuerdo, cuenta con 30 días naturales para llevar a cabo la cancelación del servicio. Si requiere mayor información, contáctate a tu Ejecutivo de Cuenta.

191595

978

MUNICIPIO DE SAN PEDRO TLAQUEPAQUE

**Importante: actualiza tus datos fiscales a la brevedad**

**¡Evita contratiempos!**

Asegura la validez de tus CFDIs. Sigue estos pasos:

1. Descarga tu constancia de situación fiscal en PDF desde [www.sat.gob.mx](http://www.sat.gob.mx)
2. Envíala por correo a [constancias\\_cfdi@hsbc.com.mx](mailto:constancias_cfdi@hsbc.com.mx)

Conoce más sobre esta disposición oficial del SAT en  
[www.hsbc.com.mx/cfdi](http://www.hsbc.com.mx/cfdi)



INFORMACIÓN GENERAL

191595

978

**CONTÁCTANOS**

- ▶ Para mayor Información, aclaraciones, reclamaciones, o sugerencias llama o escribe a **Centro de Atención**  
**Teléfono:** 55 5721 3390 a nivel nacional  
**E-mail:** mexico\_soportec@hsbc.com.mx
- ▶ HSBC México S.A. Institución de Banca Múltiple, Grupo Financiero HSBC recibe las consultas, reclamaciones o aclaraciones, en su Unidad Especializada de Atención a Usuarios, ubicada en Avenida Paseo de la Reforma # 347, Col. Cuauhtémoc, Alcaldía Cuauhtémoc, C.P. 06500, en México, Ciudad de México (Oficina del Titular), y por correo electrónico [mexico\\_une@hsbc.com.mx](mailto:mexico_une@hsbc.com.mx) o teléfono al 55 5721-5661 desde cualquier parte de la República, así como en cualquiera de sus sucursales u oficinas. En el caso de no obtener una respuesta satisfactoria, podrás acudir a la Comisión Nacional para la Protección y Defensa de los Usuarios de Servicios Financieros [www.condusef.gob.mx](http://www.condusef.gob.mx), teléfono 55 5340 0999 a nivel nacional.
- ▶ **GATI** A la Ganancia Anual Total neta expresada en términos porcentuales anuales, que, para fines Informativos y de comparación, incorpora los intereses que generen las operaciones pasivas de ahorro, inversión y otras análogas, que celebren las Instituciones de Crédito con los Usuarios, menos todos los costos relacionados con la operación, incluidos los de apertura, será expresado tanto en términos reales como nominales, de conformidad con las disposiciones que al efecto emita el Banco de México para su cálculo.
- ▶ La GAT Real es el rendimiento que obtendría después de descontar la inflación estimada.

**CONDUSEF**

Para mayor Información y comparación sobre comisiones puede consultar la página de Internet [www.condusef.gob.mx](http://www.condusef.gob.mx) teléfono 55 5340 0999 a nivel nacional.

**¿Pueden cambiar las tasas de Interés?**

Si, éstas están sujetas a las condiciones de mercado existentes, y sobre todo en tasas de Interés variable que están referenciadas a una tasa base (CETES, TIE, etc.).

**¿Cuál es el plazo para presentar una aclaración o reclamación?**

En el caso de aclaraciones o reclamaciones sobre cuentas de depósito bancario de dinero a la vista con o sin chequera, con o sin tarjeta de débito hasta por un monto de moneda nacional equivalente a 50,000 UDI, usted cuenta con **90 días naturales** contados a partir de la fecha de corte o de la realización de la operación o servicio, para solicitar la aclaración o reclamación correspondiente.

Consulte nuestro Aviso de Privacidad en [www.hsbc.com.mx](http://www.hsbc.com.mx) o en la sucursal HSBC de su preferencia.

| Abreviatura | Significado                      |
|-------------|----------------------------------|
| C/V         | COMPRA/VENTA                     |
| CDA         | INVERSIONES A PLAZO FIJO         |
| CEI         | CONEXIÓN EMPRESARIAL INTERNET    |
| CI          | COBRO INMEDIATO                  |
| COM         | COMISIÓN                         |
| CPN         | CONEXIÓN PARA NEGOCIOS           |
| CR          | TRANSFERENCIA INTERÉS DE CRÉDITO |
| DEP         | DEPÓSITO                         |
| DEV         | DEVOLUCIÓN                       |
| DIV         | DIVISAS                          |
| FID.        | FIDUCIARIO                       |
| INTS/INT    | INTERESES                        |
| INV./INVERS | INVERSIÓN                        |
| IVA         | IMPUESTO AL VALOR AGREGADO       |
| LD          | LÍNEA DIRECTA                    |
| OP          | ORDEN DE PAGO                    |
| OPI         | ORDEN DE PAGO INTERNACIONAL      |
| OTP         | CONTRASEÑA ÚNICA                 |

| Abreviatura | Significado                                   |
|-------------|---|
| PF          | PERSONA FÍSICA                                |
| PM          | PERSONA MORAL                                 |
| POS         | TERMINAL PUNTO DE VENTA                       |
| RAP         | RECEPCIÓN AUTOMATIZADA DE PAGOS               |
| REC./RCDA   | RECIBIDO(A)                                   |
| RET/W/D     | RETIRO  |
| REV         | REVERSO                                       |
| S/P         | SUBPRODUCTO                                   |
| SG          | SOBREGIRO                                     |
| SPEI        | SISTEMA DE PAGOS ELECTRÓNICOS INTERBANCARIOS  |
| SPEUA       | SISTEMA DE PAGOS ELECTRÓNICOS DE USO AMPLIADO |
| T PROM NOM  | TASA PROMEDIO ANUAL                           |
| TDA         | CUENTA DE DEPÓSITO A PLAZO                    |
| TDC         | TARJETA DE CRÉDITO                            |
| TIP         | TRANSFERENCIA INMEDIATA DE PAGOS              |
| TRANSF/TRAN | TRANSFERENCIA                                 |
| UDI         | UNIDADES DE INVERSIÓN                         |
| DLLS        | DÓLARES                                       |



Este producto se encuentra protegido por el IPAB hasta por un monto equivalente a 400 mil UDI por cliente por Institución, lo anterior, de conformidad con las disposiciones legales que regulan a dicho Instituto. Página web [www.ipab.org.mx](http://www.ipab.org.mx)



MUNICIPIO DE SAN PEDRO TLAQUEPAQUE  
C. INDEPENDENCIA NO. 58 COL. OBREGON  
SAN PEDRO TLAQUEPAQUE  
45500 TLAQUEPAQUE JALISCO

CR.00204  
C34.03-00119-62-AMT  
-01  
74280  
5203

NÚMERO DE CUENTA  
6386510880  
NÚMERO DE CLIENTE  
46474986  
RFC  
MTJ850101C4A

**RESUMEN DE CUENTAS**

|   |                          |
|---|--------------------------|
| ▶ Saldo Inicial del Periodo               | \$ 750,122.23            |
| ▶ Depósitos/ Abonos                       | \$ 300,000.00            |
| ▶ Retiros/Cargos                          | \$ 0.00                  |
| ▶ Intereses Netos Sin Capital Informativo | \$ 77.09                 |
| ▶ IVA Informativo                         | \$ 0.00                  |
| <b>▶ Saldo Final del Periodo</b>          | <b>\$ 1,050,199.32</b>   |
| ▶ Sucursal                                | 00119                    |
| ▶ Plaza                                   | 03                       |
| ▶ Días Transcurridos en el mes            | 30                       |
| ▶ Período del                             | 03/04/2023 al 01/05/2023 |

La fecha de corte coincide con el período indicado  
Las tasas de interés son expresadas en términos anuales

| Inversión  | Interés Aplicable | Comisiones Cobradas | GAT Nominal              | GAT Real                 |
|------------|-------------------|---------------------|--------------------------|--------------------------|
| 6386510880 | 0.10%             | \$0.00              | 0.10% Antes de Impuestos | 4.45% Antes de Impuestos |

**CIFRAS EXPRESADAS EN PESOS MEXICANOS**

**RESUMEN DE TU INVERSION A LA VISTA**

|   |               |
|---|---------------|
| Comisiones Cobradas en el Mes   | \$ 0.00       |
| Saldo Promedio Mínimo Requerido                                       | \$ 0.00       |
| Saldo Promedio en el Mes (promedio de los saldos diarios del periodo) | \$ 940,157.57 |
| Tasa Promedio Nominal   | 0.0984%       |
| Pago Interés Nominal en el Mes  | \$ 77.09      |
| Pago de Interés Nominal en el Año                                     | \$ 199.32     |
| IVA Cobrado   | \$ 0.00       |
| ISR Retenido en el Mes  | \$ 0.00       |
| ISR Retenido en el Año  | \$ 0.00       |

**DETALLE MOVIMIENTOS INVERSION A LA VISTA No. 6386510880**

| Día | Descripción                         | Referencia/<br>Serial | Retiro/Cargo | Depósito/Abono | Saldo           |
|-----|-------------------------------------|-----------------------|--------------|----------------|-----------------|
| 03  | PAGO DE INTERES NOMINAL             | 04030000              |              | \$ 2.08        | \$ 750,124.31   |
| 04  | PAGO DE INTERES NOMINAL             | 04040000              |              | \$ 2.08        | \$ 750,126.39   |
| 05  | PAGO DE INTERES NOMINAL             | 04050000              |              | \$ 10.42       | \$ 750,136.81   |
| 10  | PAGO DE INTERES NOMINAL             | 04100000              |              | \$ 2.09        | \$ 750,138.90   |
| 11  | PAGO DE INTERES NOMINAL             | 04110000              |              | \$ 2.08        | \$ 750,140.98   |
| 12  | TRANSF REC HSBCNET INVERSION FONDOS | 90045631<br>100526    |              | \$ 300,000.00  | \$ 1,050,140.98 |
| 12  | PAGO DE INTERES NOMINAL             | 04120000              |              | \$ 2.92        | \$ 1,050,143.90 |
| 13  | PAGO DE INTERES NOMINAL             | 04130000              |              | \$ 2.91        | \$ 1,050,146.81 |
| 14  | PAGO DE INTERES NOMINAL             | 04140000              |              | \$ 8.76        | \$ 1,050,155.57 |
| 17  | PAGO DE INTERES NOMINAL             | 04170000              |              | \$ 2.91        | \$ 1,050,158.48 |
| 18  | PAGO DE INTERES NOMINAL             | 04180000              |              | \$ 2.92        | \$ 1,050,161.40 |
| 19  | PAGO DE INTERES NOMINAL             | 04190000              |              | \$ 2.92        | \$ 1,050,164.32 |
| 20  | PAGO DE INTERES NOMINAL             | 04200000              |              | \$ 2.91        | \$ 1,050,167.23 |
| 21  | PAGO DE INTERES NOMINAL             | 04210000              |              | \$ 8.76        | \$ 1,050,175.99 |
| 24  | PAGO DE INTERES NOMINAL             | 04240000              |              | \$ 2.91        | \$ 1,050,178.90 |
| 25  | PAGO DE INTERES NOMINAL             | 04250000              |              | \$ 2.92        | \$ 1,050,181.82 |
| 26  | PAGO DE INTERES NOMINAL             | 04260000              |              | \$ 2.92        | \$ 1,050,184.74 |
| 27  | PAGO DE INTERES NOMINAL             | 04270000              |              | \$ 2.91        | \$ 1,050,187.65 |
| 28  | PAGO DE INTERES NOMINAL             | 04280002              |              | \$ 17.67       | \$ 1,050,199.32 |

CoDi: Operación procesada por CoDi®

74280

5203

MUNICIPIO DE SAN PEDRO TLAQUEPAQUE

Información SPEI's Envlados durante el periodo del 03/04/2023 al 01/05/2023

| Fecha de Operación | Hora de Operación | Participante Receptor | Nombre del Beneficiario * | Cuenta Beneficiaria | Concepto del pago | Monto del pago | Clave de Rastreo | Número de Referencia |
|--------------------|-------------------|-----------------------|---------------------------|---------------------|-------------------|----------------|------------------|----------------------|
|--------------------|-------------------|-----------------------|---------------------------|---------------------|-------------------|----------------|------------------|----------------------|

\* Dato no verificado por esta Institución  
CoDI Operación procesada por CoDI®

Información SPEI's Recibidos durante el periodo del 03/04/2023 al 01/05/2023

| Fecha de Operación | Hora de Operación | Participante Emisor | Nombre del Ordenante | Cuenta Ordenante | Concepto del pago | Monto del pago | Clave de Rastreo | Número de Referencia |
|--------------------|-------------------|---------------------|----------------------|------------------|-------------------|----------------|------------------|----------------------|
|--------------------|-------------------|---------------------|----------------------|------------------|-------------------|----------------|------------------|----------------------|

CoDI Operación procesada por CoDI®

| Aclaraciones: |          | Cargos Objetados por el Cliente |       |             |
|---------------|----------|---------------------------------|-------|-------------|
| No. Cuenta    | Subfolio | Fecha Alta                      | Monto | Descripción |

Mensajes Importantes

**Importante: actualiza tus datos fiscales a la brevedad**

**¡Evita contratiempos!**

Asegura la validez de tus CFDIs. Sigue estos pasos:

1. Descarga tu constancia de situación fiscal en PDF desde [www.sat.gob.mx](http://www.sat.gob.mx)
2. Envíala por correo a [constancias\\_cfdi@hsbc.com.mx](mailto:constancias_cfdi@hsbc.com.mx)

Conoce más sobre esta disposición oficial del SAT en:  
[www.hsbc.com.mx/cfdi](http://www.hsbc.com.mx/cfdi)

INFORMACIÓN GENERAL

74281

5203

**CONTÁCTANOS**

- ▶ Para mayor información, aclaraciones, reclamaciones, o sugerencias llama o escribe a **Centro de Atención:**  
**Teléfono:** 55 5721 3390 a nivel nacional  
**E-mail:** mexico\_soportec@hsbc.com.mx
- ▶ HSBC México S.A. Institución de Banca Múltiple, Grupo Financiero HSBC recibe las consultas, reclamaciones o aclaraciones, en su Unidad Especializada de Atención a Usuarios, ubicada en Avenida Paseo de la Reforma # 347, Col. Cuauhtémoc, Alcaldía Cuauhtémoc, C.P. 06500, en México, Ciudad de México (Oficina del Titular), y por correo electrónico mexico\_une@hsbc.com.mx o teléfono al 55 5721-5661 desde cualquier parte de la República, así como en cualquiera de sus sucursales u oficinas. En el caso de no obtener una respuesta satisfactoria, podrás acudir a la Comisión Nacional para la Protección y Defensa de los usuarios de Servicios Financieros [www.condusef.gob.mx](http://www.condusef.gob.mx), teléfono 55 5340 0999 a nivel nacional.
- ▶ **GAT:** A la Ganancia Anual Total neta expresada en términos porcentuales anuales, que, para fines informativos y de comparación, incorpora los intereses que generen las operaciones pasivas de ahorro, inversión y otras análogas, que celebren las Instituciones de Crédito con los Usuarios, menos todos los costos relacionados con la operación, incluidos los de apertura, será expresado tanto en términos reales como nominales, de conformidad con las disposiciones que al efecto emita el Banco de México para su cálculo.
- ▶ La GAT Real es el rendimiento que obtendría después de descontar la inflación estimada.

**CONDUSEF**

Para mayor información y comparación sobre comisiones puede consultar la página de internet [www.condusef.gob.mx](http://www.condusef.gob.mx) teléfono 55 5340 0999 a nivel nacional.

**¿Pueden cambiar las tasas de interés?**

Si, éstas están sujetas a las condiciones de mercado existentes, y sobre todo en tasas de interés variable que están referenciadas a una tasa base (CETES, TIIE, etc.).

**¿Cuál es el plazo para presentar una aclaración o reclamación?**

En el caso de aclaraciones o reclamaciones sobre cuentas de depósito bancario de dinero a la vista con o sin chequera, con o sin tarjeta de débito hasta por un monto de moneda nacional equivalente a 50,000 UDI, usted cuenta con **90 días naturales** contados a partir de la fecha de corte o de la realización de la operación o servicio, para solicitar la aclaración o reclamación correspondiente.

Consulte nuestro Aviso de Privacidad en [www.hsbc.com.mx](http://www.hsbc.com.mx) o en la sucursal HSBC de su preferencia.

| Abreviatura | Significado                      |
|-------------|----------------------------------|
| C/V         | COMPRA/VENTA                     |
| CDA         | INVERSIONES A PLAZO FIJO         |
| CEI         | CONEXIÓN EMPRESARIAL INTERNET    |
| CI          | COBRO INMEDIATO                  |
| COM         | COMISIÓN                         |
| CPN         | CONEXIÓN PARA NEGOCIOS           |
| CR          | TRANSFERENCIA INTERÉS DE CRÉDITO |
| DEP         | DEPÓSITO                         |
| DEV         | DEVOLUCIÓN                       |
| DIV         | DIVISAS                          |
| FID.        | FIDUCIARIO                       |
| INTS/INT    | INTERESES                        |
| INV./INVERS | INVERSIÓN                        |
| IVA         | IMPUESTO AL VALOR AGREGADO       |
| LD          | LÍNEA DIRECTA                    |
| OP          | ORDEN DE PAGO                    |
| OPI         | ORDEN DE PAGO INTERNACIONAL      |
| OTP         | CONTRASEÑA ÚNICA                 |

| Abreviatura | Significado                                   |
|-------------|---|
| PF          | PERSONA FÍSICA                                |
| PM          | PERSONA MORAL                                 |
| POS         | TERMINAL PUNTO DE VENTA                       |
| RAP         | RECEPCIÓN AUTOMATIZADA DE PAGOS               |
| REC./RCDA   | RECIBIDO(A)                                   |
| RET/W/D     | RETIRO  |
| REV         | REVERSO                                       |
| S/P         | SUBPRODUCTO                                   |
| SG          | SOBREGIRO                                     |
| SPEI        | SISTEMA DE PAGOS ELECTRÓNICOS INTERBANCARIOS  |
| SPEUA       | SISTEMA DE PAGOS ELECTRÓNICOS DE USO AMPLIADO |
| T PROM NOM  | TASA PROMEDIO ANUAL                           |
| TDA         | CUENTA DE DEPÓSITO A PLAZO                    |
| TDC         | TARJETA DE CRÉDITO                            |
| TIP         | TRANSFERENCIA INMEDIATA DE PAGOS              |
| TRANSF/TRAN | TRANSFERENCIA                                 |
| UDI         | UNIDADES DE INVERSIÓN                         |
| DLLS        | DÓLARES                                       |



Este producto se encuentra protegido por el IPAB hasta por un monto equivalente a 400 mil UDI por cliente por Institución, lo anterior, de conformidad con las disposiciones legales que regulan a dicho Instituto. Página web: [www.ipab.org.mx](http://www.ipab.org.mx)





74281

5203

MUNICIPIO DE SAN PEDRO TLAQUEPAQUE

|   |  |  |  |  |                                       |                            |                     |  |  |
|---|--|--|--|--|---------------------------------------|----------------------------|---------------------|--|--|
| <b>Subtotal:</b>                                  |  | <b>Total:</b>                                  |  |  |                                       |                            |                     |  |  |
| \$0.01  |  | \$0.00   |  |  |                                       |                            |                     |  |  |
| <b>Nombre Receptor:</b>                           |  | <b>RFC Receptor:</b>                           | <b>Domicilio Fiscal Receptor:</b>            | <b>Régimen Fiscal Receptor:</b>              |                                       | <b>Uso de CFDI:</b>        |                     |  |  |
| MUNICIPIO DE SAN PEDRO TLAQUEPAQUE                |  | MTJ850101C4A                                   | 45500  | 603-Personas Morales con Fines no Lucrativos |                                       | G03-Gastos en general.     |                     |  |  |
| <b>Moneda:</b>                                    | <b>Tipo de cambio:</b>                   | <b>Tipo de comprobante:</b>                    |  |  |                                       |                            |                     |  |  |
| MXN   | 1  | Ingreso  |  |  |                                       |                            |                     |  |  |
| <b>Clave Prod Serv:</b>                           | <b>Cantidad:</b>                         | <b>Clave Unidad:</b>                           | <b>Descripción:</b>                          | <b>Valor Unitario:</b>                       | <b>Importe:</b>                       | <b>Objeto a impuestos:</b> |                     |  |  |
| 84121500  | 1  | E48  | Servicios de Facturación                     | \$0.01                                       | \$0.01                                | No objeto de impuesto.     |                     |  |  |
| <b>Folio:</b>                                     | <b>Folio del SAT:</b>                    |  | <b>Fecha y Hora de Expedición / Emisión:</b> |  | <b>Fecha y Hora de Certificación:</b> |                            |                     |  |  |
| 6386510880  | EA1A72FB-5DD2-421B-ACE1-A25A2FD89AB0     |  | 2023-04-29T02:26:53                          |  | 2023-04-29T02:55:15                   |                            |                     |  |  |
| <b>Método de Pago:</b>                            | <b>Forma de Pago:</b>                    |  | <b>Número de Cuenta de Pago:</b>             | <b>Régimen Fiscal:</b>                       |                                       | <b>Unidad:</b>             |                     |  |  |
| PUE - Pago en una sola exhibición                 | 03 - Transferencia electrónica de fondos |  | 000006386510880                              | 601 - General de Ley Personas Morales        |                                       | Unidad de servicio         |                     |  |  |
| <b>Número de Serie de Certificado del Emisor:</b> |  | <b>Número de Serie de Certificado del SAT:</b> |  | <b>Lugar de Expedición:</b>                  |                                       | <b>Versión:</b>            | <b>Exportación:</b> |  |  |
| 00001000000505899543                              |  | 00001000000508164369                           |  | C.P. 06500                                   |                                       | 4.0                        | No aplica           |  |  |



Sello Digital del Emisor:

KWSLqxcJHNEC+UD9Rh0WJwCbr9XlnsnfYsbXq39uZVtsI/xMV/sJ7YyaOup3ZBsTKMvTtorELz+J+Otkvi5Z/5192d0pMLTY71NATuh1Q4hAQ35bVjKgyMvCi1wVgr77ow6t3ly2MD9AImIPFok8P7EqhnpMLHGdP0z1za14A8hvcPqsgXKLG/BauN3/7NKS3FJiQJKOtunath5PYZGxbGtCDpgGZZ0kgTeXN5e/cdG8ojF//2bAWQRvuAyTflrA9T8us9rW7/wQt4TTNviMvkiJKsOK3uM8gXSBCrMIDulYsFINJivKi++hwsM8McpnZAEb7iixnr45g==

Cadena Original del Timbre Fiscal Digital del SAT:

||[1.1]EA1A72FB-5DD2-421B-ACE1-A25A2FD89AB0|2023-04-29T02:55:15|KWSLqxcJHNEC+UD9Rh0WJwCbr9XlnsnfYsbXq39uZVtsI/xMV/sJ7YyaOup3ZBsTKMvTtorELz+J+Otkvi5Z/5192d0pMLTY71NATuh1Q4hAQ35bVjKgyMvCi1wVgr77ow6t3ly2MD9AImIPFok8P7EqhnpMLHGdP0z1za14A8hvcPqsgXKLG/BauN3/7NKS3FJiQJKOtunath5PYZGxbGtCDpgGZZ0kgTeXN5e/cdG8ojF//2bAWQRvuAyTflrA9T8us9rW7/wQt4TTNviMvkiJKsOK3uM8gXSBCrMIDulYsFINJivKi++hwsM8McpnZAEb7iixnr45g==|00001000000508164369|]

Sello Digital del SAT:

bGVVx+wItnelKQJsiJabyiStXF4PcnBXU72Bwao/ZT26TnXUgAqvHjpuHwdPNuzxo3k6v1t7PrDTthiMVESIT7i7U8fIQHqVIF7QGdkivCcMpBDDKabR2S0aSo3RKK1fvtz27jPRywnZwVraiYdBCSWzo2rJ2bl9HlllPLTDdwO8w8GgPGiwqZuQRZHNKfblUZ+YDP6CWpShG8/msVu772nlPFbunMB3p6x8iADfFowC2holPv06EFSqg7awuJj5y1N1fxTTOADpW29vqVgaCCzCWO6qaZyQtQ2t9xNScXINwoEeBrzLBGN8EewWKS1wa9Udzl2mGbMbr2HUQ==

Este documento es una representación impresa de un CFDI

21

# INVERSION A LA VISTA

## Estado de Cuenta



MUNICIPIO DE SAN PEDRO TLAQUEPAQUE

C. INDEPENDENCIA NO. 58  
COL. TLAQUEPAQUE CENTRO  
45500 TLAQUEPAQUE JALISCO

CR.00204  
C34.03-00119-62-AMT  
-01  
74270  
5199

**NÚMERO DE CUENTA**  
6343067503  
**NÚMERO DE CLIENTE**  
46474986  
**RFC**  
MTJ850101C4A

### RESUMEN DE CUENTAS

|   |                          |
|---|--------------------------|
| ▶ Saldo Inicial del Periodo               | \$ 820,159.50            |
| ▶ Depósitos/ Abonos                       | \$ 0.00                  |
| ▶ Retiros/Cargos                          | \$ 0.00                  |
| ▶ Intereses Netos Sin Capital Informativo | \$ 66.07                 |
| ▶ IVA Informativo                         | \$ 0.00                  |
| <b>▶ Saldo Final del Periodo</b>          | <b>\$ 820,225.57</b>     |
| ▶ Sucursal                                | 00119                    |
| ▶ Plaza                                   | 03                       |
| ▶ Días Transcurridos en el mes            | 30                       |
| ▶ Periodo del                             | 03/04/2023 al 01/05/2023 |

La fecha de corte coincide con el periodo indicado  
Las tasas de interés son expresadas en términos anuales

| Inversión  | Interés Aplicable | Comisiones Cobradas | GAT Nominal              | GAT Real                  |
|------------|-------------------|---------------------|--------------------------|---------------------------|
| 6343067503 | 0.10%             | \$0.00              | 0.10% Antes de Impuestos | -4.45% Antes de Impuestos |

### CIFRAS EXPRESADAS EN PESOS MEXICANOS

#### RESUMEN DE TU INVERSION A LA VISTA

|   |                |
|---|----------------|
| Comisiones Cobradas en el Mes   | \$ 0.00        |
| Saldo Promedio Mínimo Requerido                                       | \$ 0.00        |
| Saldo Promedio en el Mes (promedio de los saldos diarios del periodo) | \$ 820,192.01  |
| <b>Tasa Promedio Nominal</b>  | <b>0.0966%</b> |
| Pago Interés Nominal en el Mes  | \$ 66.07       |
| Pago de Interés Nominal en el Año                                     | \$ 273.36      |
| IVA Cobrado   | \$ 0.00        |
| ISR Retenido en el Mes  | \$ 0.00        |
| ISR Retenido en el Año  | \$ 0.00        |

#### DETALLE MOVIMIENTOS INVERSION A LA VISTA No. 6343067503

| Día | Descripción             | Referencia/<br>Serial | Retiro/Cargo | Depósito/Abono | Saldo         |
|-----|-------------------------|-----------------------|--------------|----------------|---------------|
| 03  | PAGO DE INTERES NOMINAL | 04030000              |              | \$ 2.28        | \$ 820,161.78 |
| 04  | PAGO DE INTERES NOMINAL | 04040000              |              | \$ 2.28        | \$ 820,164.06 |
| 05  | PAGO DE INTERES NOMINAL | 04050000              |              | \$ 11.39       | \$ 820,175.45 |
| 10  | PAGO DE INTERES NOMINAL | 04100000              |              | \$ 2.28        | \$ 820,177.73 |
| 11  | PAGO DE INTERES NOMINAL | 04110000              |              | \$ 2.28        | \$ 820,180.01 |
| 12  | PAGO DE INTERES NOMINAL | 04120000              |              | \$ 2.28        | \$ 820,182.29 |
| 13  | PAGO DE INTERES NOMINAL | 04130000              |              | \$ 2.27        | \$ 820,184.56 |
| 14  | PAGO DE INTERES NOMINAL | 04140000              |              | \$ 6.84        | \$ 820,191.40 |
| 17  | PAGO DE INTERES NOMINAL | 04170000              |              | \$ 2.28        | \$ 820,193.68 |
| 18  | PAGO DE INTERES NOMINAL | 04180000              |              | \$ 2.28        | \$ 820,195.96 |
| 19  | PAGO DE INTERES NOMINAL | 04190000              |              | \$ 2.27        | \$ 820,198.23 |
| 20  | PAGO DE INTERES NOMINAL | 04200000              |              | \$ 2.28        | \$ 820,200.51 |
| 21  | PAGO DE INTERES NOMINAL | 04210000              |              | \$ 6.84        | \$ 820,207.35 |
| 24  | PAGO DE INTERES NOMINAL | 04240000              |              | \$ 2.28        | \$ 820,209.63 |
| 25  | PAGO DE INTERES NOMINAL | 04250000              |              | \$ 2.27        | \$ 820,211.90 |
| 26  | PAGO DE INTERES NOMINAL | 04260000              |              | \$ 2.28        | \$ 820,214.18 |
| 27  | PAGO DE INTERES NOMINAL | 04270000              |              | \$ 2.28        | \$ 820,216.46 |
| 28  | PAGO DE INTERES NOMINAL | 04280003              |              | \$ 9.11        | \$ 820,225.57 |

CoDi: Operación procesada por CoDi®



74270

5199

MUNICIPIO DE SAN PEDRO TLAQUEPAQUE

Información SPEI's Envlados durante el periodo del 03/04/2023 al 01/05/2023

| Fecha de Operación | Hora de Operación | Participante Receptor | Nombre del Beneficiario * | Cuenta Beneficiaria | Concepto del pago | Monto del pago | Clave de Rastreo | Número de Referencia |
|--------------------|-------------------|-----------------------|---------------------------|---------------------|-------------------|----------------|------------------|----------------------|
|--------------------|-------------------|-----------------------|---------------------------|---------------------|-------------------|----------------|------------------|----------------------|

\* Dato no verificado por esta Institución  
CoDI Operación procesada por CoDI®

Información SPEI's Recibidos durante el periodo del 03/04/2023 al 01/05/2023

| Fecha de Operación | Hora de Operación | Participante Emisor | Nombre del Ordenante | Cuenta Ordenante | Concepto del pago | Monto del pago | Clave de Rastreo | Número de Referencia |
|--------------------|-------------------|---------------------|----------------------|------------------|-------------------|----------------|------------------|----------------------|
|--------------------|-------------------|---------------------|----------------------|------------------|-------------------|----------------|------------------|----------------------|

CoDI Operación procesada por CoDI®

Aclaraciones: Cargos Objetados por el Cliente

| No. Cuenta | Subfolio | Fecha Alta | Monto | Descripción |
|------------|----------|------------|-------|-------------|
|------------|----------|------------|-------|-------------|

Mensajes Importantes

**Importante: actualiza tus datos fiscales a la brevedad**

**¡Evita contratiempos!**

Asegura la validez de tus CFDIs. Sigue estos pasos:

1. Descarga tu constancia de situación fiscal en PDF desde [www.sat.gob.mx](http://www.sat.gob.mx)
2. Envíala por correo a [constancias\\_cfdi@hsbc.com.mx](mailto:constancias_cfdi@hsbc.com.mx)

Conoce más sobre esta disposición oficial del SAT en  
[www.hsbc.com.mx/cfdi](http://www.hsbc.com.mx/cfdi)

INFORMACIÓN GENERAL

74271

5199

**CONTACTANOS**

- ▶ Para mayor información, aclaraciones, reclamaciones, o sugerencias llama o escribe a **Centro de Atención:**  
**Teléfono:** 55 5721 3390 a nivel nacional  
**E-mail:** [mexico\\_soportec@hsbc.com.mx](mailto:mexico_soportec@hsbc.com.mx)
- ▶ HSBC México S.A. Institución de Banca Múltiple, Grupo Financiero HSBC recibe las consultas, reclamaciones o aclaraciones, en su Unidad Especializada de Atención a Usuarios, ubicada en Avenida Paseo de la Reforma # 347, Col. Cuauhtémoc, Alcaldía Cuauhtémoc, C.P. 06500, en México, Ciudad de México (Oficina del Titular), y por correo electrónico [mexico\\_une@hsbc.com.mx](mailto:mexico_une@hsbc.com.mx) o teléfono al 55 5721-5661 desde cualquier parte de la República, así como en cualquiera de sus sucursales u oficinas. En el caso de no obtener una respuesta satisfactoria, podrás acudir a la Comisión Nacional para la Protección y Defensa de los usuarios de Servicios Financieros [www.condusef.gob.mx](http://www.condusef.gob.mx), teléfono 55 5340 0999 a nivel nacional.
- ▶ **GAT:** A la Ganancia Anual Total neta expresada en términos porcentuales anuales, que, para fines informativos y de comparación, incorpora los intereses que generen las operaciones pasivas de ahorro, inversión y otras análogas, que celebren las Instituciones de Crédito con los Usuarios, menos todos los costos relacionados con la operación, incluidos los de apertura, será expresado tanto en términos reales como nominales, de conformidad con las disposiciones que al efecto emita el Banco de México para su cálculo.
- ▶ La GAT Real es el rendimiento que obtendría después de descontar la inflación estimada.

**CONDUSEF**

Para mayor información y comparación sobre comisiones puede consultar la página de internet [www.condusef.gob.mx](http://www.condusef.gob.mx) teléfono 55 5340 0999 a nivel nacional.

**¿Pueden cambiar las tasas de interés?**

Si, éstas están sujetas a las condiciones de mercado existentes, y sobre todo en tasas de interés variable que están referenciadas a una tasa base (CETES, TIIE, etc.).

**¿Cuál es el plazo para presentar una aclaración o reclamación?**

En el caso de aclaraciones o reclamaciones sobre cuentas de depósito bancario de dinero a la vista con o sin chequera, con o sin tarjeta de débito hasta por un monto de moneda nacional equivalente a 50,000 UDI, usted cuenta con **90 días naturales** contados a partir de la fecha de corte o de la realización de la operación o servicio, para solicitar la aclaración o reclamación correspondiente.

Consulte nuestro Aviso de Privacidad en [www.hsbc.com.mx](http://www.hsbc.com.mx) o en la sucursal HSBC de su preferencia.

| Abreviatura | Significado                      |
|-------------|----------------------------------|
| C/V         | COMPRA/VENTA                     |
| CDA         | INVERSIONES A PLAZO FIJO         |
| CEI         | CONEXIÓN EMPRESARIAL INTERNET    |
| CI          | COBRO INMEDIATO                  |
| COM         | COMISIÓN                         |
| CPN         | CONEXIÓN PARA NEGOCIOS           |
| CR          | TRANSFERENCIA INTERÉS DE CRÉDITO |
| DEP         | DEPÓSITO                         |
| DEV         | DEVOLUCIÓN                       |
| DIV         | DIVISAS                          |
| FID.        | FIDUCIARIO                       |
| INTS/INT    | INTERESES                        |
| INV./INVERS | INVERSIÓN                        |
| IVA         | IMPUESTO AL VALOR AGREGADO       |
| LD          | LÍNEA DIRECTA                    |
| OP          | ORDEN DE PAGO                    |
| OPI         | ORDEN DE PAGO INTERNACIONAL      |
| OTP         | CONTRASEÑA ÚNICA                 |

| Abreviatura | Significado                                   |
|-------------|---|
| PF          | PERSONA FÍSICA                                |
| PM          | PERSONA MORAL                                 |
| POS         | TERMINAL PUNTO DE VENTA                       |
| RAP         | RECEPCIÓN AUTOMATIZADA DE PAGOS               |
| REC./RCDA   | RECIBIDO(A)                                   |
| RET/W/D     | RETIRO  |
| REV         | REVERSO                                       |
| S/P         | SUBPRODUCTO                                   |
| SG          | SOBREGIRO                                     |
| SPEI        | SISTEMA DE PAGOS ELECTRÓNICOS INTERBANCARIOS  |
| SPEUA       | SISTEMA DE PAGOS ELECTRÓNICOS DE USO AMPLIADO |
| T PROM NOM  | TASA PROMEDIO ANUAL                           |
| TDA         | CUENTA DE DEPÓSITO A PLAZO                    |
| TDC         | TARJETA DE CRÉDITO                            |
| TIP         | TRANSFERENCIA INMEDIATA DE PAGOS              |
| TRANSF/TRAN | TRANSFERENCIA                                 |
| UDI         | UNIDADES DE INVERSIÓN                         |
| DLLS        | DÓLARES                                       |



Este producto se encuentra protegido por el IPAB hasta por un monto equivalente a 400 mil UDI por cliente por Institución, lo anterior, de conformidad con las disposiciones legales que regulan a dicho Instituto. Página web: [www.ipab.org.mx](http://www.ipab.org.mx)



74271

5199

MUNICIPIO DE SAN PEDRO TLAQUEPAQUE

|  |   |   |   |  |                           |
|--|---|---|---|--|---------------------------|
| <b>Subtotal:</b><br>\$0.01   | <b>Total:</b><br>\$0.00   |   |   |  |                           |
| <b>Nombre Receptor:</b><br>MUNICIPIO DE SAN PEDRO TLAQUEPAQUE            | <b>RFC Receptor:</b><br>MTJ850101C4A                                  | <b>Domicilio Fiscal Receptor:</b><br>45500          | <b>Régimen Fiscal Receptor:</b><br>603-Personas Morales con Fines no Lucrativos | <b>Uso de CFDI:</b><br>G03-Gastos en general.                |                           |
| <b>Moneda:</b><br>MXN  | <b>Tipo de cambio:</b><br>1   | <b>Tipo de comprobante:</b><br>Ingreso              |   |  |                           |
| <b>Clave Prod Serv:</b><br>84121500                                      | <b>Cantidad:</b><br>1   | <b>Clave Unidad:</b><br>E48                         | <b>Descripción:</b><br>Servicios de Facturación                                 | <b>Valor Unitario:</b><br>\$0.01                             | <b>Importe:</b><br>\$0.01 |
| <b>Folio:</b><br>6343067503  | <b>Folio del SAT:</b><br>1CE78931-C08C-49A4-B602-38D3025535D5         |   | <b>Fecha y Hora de Expedición / Emisión:</b><br>2023-04-29T02:26:53             | <b>Fecha y Hora de Certificación:</b><br>2023-04-29T02:55:15 |                           |
| <b>Método de Pago:</b><br>PUE - Pago en una sola exhibición              | <b>Forma de Pago:</b><br>03 - Transferencia electrónica de fondos     | <b>Número de Cuenta de Pago:</b><br>000006343067503 | <b>Régimen Fiscal:</b><br>601 - General de Ley Personas Morales                 | <b>Unidad:</b><br>Unidad de servicio                         |                           |
| <b>Número de Serie de Certificado del Emisor:</b><br>0000100000505899543 | <b>Número de Serie de Certificado del SAT:</b><br>0000100000508164369 | <b>Lugar de Expedición:</b><br>C.P. 06500           | <b>Versión:</b><br>4.0  | <b>Exportación:</b><br>No aplica                             |                           |



Sello Digital del Emisor:

Z88P3jsKKWHQU7naYrnkxP0vtQZlaz8Bsq+5wxCGEMwHfG5eMZ1ai9K1bHo9x+X21L0TTM6o7bDsY14w4Anrk9x+Ba6AuD3KoRcL41tafN8n0L6zouQitZiUxv16awmobsaZz2qBo0TGjM4CxtNbCowaJsd2z/QaspVNYr7wE+FXfFO78qFmWlbbxe1IBhg8v56V3XHLnM8+JIQyKlGduj03cEFsi28LqC4SFNTRVujYn8BeYpUeiR6PeZAVIs7B1qe/NCadJpdEuwRpn9hxxdBuhqS0KKyThKHKOSf184HmpNhG7JVCjYUaHPhbgTZGvKx5Rplf4j54QRjA==

Cadena Original del Timbre Fiscal Digital del SAT:

||1.1|1CE78931-C08C-49A4-B602-38D3025535D5|2023-04-29T02:55:15|Z88P3jsKKWHQU7naYrnkxP0vtQZlaz8Bsq+5wxCGEMwHfG5eMZ1ai9K1bHo9x+X21L0TTM6o7bDsY14w4Anrk9x+Ba6AuD3KoRcL41tafN8n0L6zouQitZiUxv16awmobsaZz2qBo0TGjM4CxtNbCowaJsd2z/QaspVNYr7wE+FXfFO78qFmWlbbxe1IBhg8v56V3XHLnM8+JIQyKlGduj03cEFsi28LqC4SFNTRVujYn8BeYpUeiR6PeZAVIs7B1qe/NCadJpdEuwRpn9hxxdBuhqS0KKyThKHKOSf184HmpNhG7JVCjYUaHPhbgTZGvKx5Rplf4j54QRjA==|0000100000508164369||

Sello Digital del SAT:

PNZX8pCCFYq3c8rH4yGJiYD8mMux5zX94puQoJSXMc5fs2Egl0lp3ZCvM+xiTnLmolrhRvElnqdr8a+tcEi0DV/aaqv6FTmb8Di0jWwXJFEKDFxqeeA6gwF4gjbgi2uGh+4EcOnCp+Nk2qyflpcndTKstCJTThLbk802X2TjlfrieYBwwT/K+iBh46CQy5AbKoXA1uS9SiPcHYBhN/2ZLO3wG3lwcT5yRpn+Hc6Aw3DFhB3WOX02oxlOWQFBeXiz2zaf64/uHmKXlcJNQ2D0sD9Ozz+nLjd/pz+ziVal3O65FeKchisf4ZVSaX75bZquBgci1Y1XUhVmJHe1RPz2gg==

Este documento es una representación impresa de un CFDI



MUNICIPIO DE SAN PEDRO TLAQUEPAQUE

CR.00204  
C34.03-00119-62-AMT

C. INDEPENDENCIA NO. 58 COL. OBREGON  
SAN PEDRO TLAQUEPAQUE  
45500 TLAQUEPAQUE JALISCO

-01  
74282  
5204

**NÚMERO DE CUENTA**

6386513405

**NÚMERO DE CLIENTE**

46474986

**RFC**

MTJ850101C4A

**RESUMEN DE CUENTAS**

|   |                          |
|---|--------------------------|
| ▶ Saldo Inicial del Periodo               | \$ 192,239.22            |
| ▶ Depósitos/ Abonos                       | \$ 0.00                  |
| ▶ Retiros/Cargos                          | \$ 0.00                  |
| ▶ Intereses Netos Sin Capital Informativo | \$ 15.48                 |
| ▶ IVA Informativo                         | \$ 0.00                  |
| <b>▶ Saldo Final del Periodo</b>          | <b>\$ 192,254.70</b>     |
| ▶ Sucursal                                | 00119                    |
| ▶ Plaza                                   | 03                       |
| ▶ Días Transcurridos en el mes            | 30                       |
| ▶ Período del                             | 03/04/2023 al 01/05/2023 |

La fecha de corte coincide con el período indicado

Las tasas de interés son expresadas en términos anuales

| Inversión  | Interés Aplicable | Comisiones Cobradas | GAT Nominal              | GAT Real                  |
|------------|-------------------|---------------------|--------------------------|---------------------------|
| 6386513405 | 0.10%             | \$0.00              | 0.10% Antes de Impuestos | -4.45% Antes de Impuestos |

**CIFRAS EXPRESADAS EN PESOS MEXICANOS**

**RESUMEN DE TU INVERSION A LA VISTA**

|   |                |
|---|----------------|
| Comisiones Cobradas en el Mes   | \$ 0.00        |
| Saldo Promedio Mínimo Requerido                                       | \$ 0.00        |
| Saldo Promedio en el Mes (promedio de los saldos diarios del periodo) | \$ 192,246.83  |
| <b>Tasa Promedio Nominal</b>  | <b>0.0966%</b> |
| Pago Interés Nominal en el Mes  | \$ 15.48       |
| Pago de Interés Nominal en el Año                                     | \$ 64.07       |
| IVA Cobrado   | \$ 0.00        |
| ISR Retenido en el Mes  | \$ 0.00        |
| ISR Retenido en el Año  | \$ 0.00        |

**DETALLE MOVIMIENTOS INVERSION A LA VISTA No. 6386513405**

| Día | Descripción             | Referencia/<br>Serial | Retiro/Cargo | Depósito/Abono | Saldo         |
|-----|-------------------------|-----------------------|--------------|----------------|---------------|
| 03  | PAGO DE INTERES NOMINAL | 04030000              |              | \$ 0.53        | \$ 192,239.75 |
| 04  | PAGO DE INTERES NOMINAL | 04040000              |              | \$ 0.53        | \$ 192,240.28 |
| 05  | PAGO DE INTERES NOMINAL | 04050000              |              | \$ 2.67        | \$ 192,242.95 |
| 10  | PAGO DE INTERES NOMINAL | 04100000              |              | \$ 0.54        | \$ 192,243.49 |
| 11  | PAGO DE INTERES NOMINAL | 04110000              |              | \$ 0.53        | \$ 192,244.02 |
| 12  | PAGO DE INTERES NOMINAL | 04120000              |              | \$ 0.54        | \$ 192,244.56 |
| 13  | PAGO DE INTERES NOMINAL | 04130000              |              | \$ 0.53        | \$ 192,245.09 |
| 14  | PAGO DE INTERES NOMINAL | 04140000              |              | \$ 1.60        | \$ 192,246.69 |
| 17  | PAGO DE INTERES NOMINAL | 04170000              |              | \$ 0.54        | \$ 192,247.23 |
| 18  | PAGO DE INTERES NOMINAL | 04180000              |              | \$ 0.53        | \$ 192,247.76 |
| 19  | PAGO DE INTERES NOMINAL | 04190000              |              | \$ 0.53        | \$ 192,248.29 |
| 20  | PAGO DE INTERES NOMINAL | 04200000              |              | \$ 0.54        | \$ 192,248.83 |
| 21  | PAGO DE INTERES NOMINAL | 04210000              |              | \$ 1.60        | \$ 192,250.43 |
| 24  | PAGO DE INTERES NOMINAL | 04240000              |              | \$ 0.53        | \$ 192,250.96 |
| 25  | PAGO DE INTERES NOMINAL | 04250000              |              | \$ 0.54        | \$ 192,251.50 |
| 26  | PAGO DE INTERES NOMINAL | 04260000              |              | \$ 0.53        | \$ 192,252.03 |
| 27  | PAGO DE INTERES NOMINAL | 04270000              |              | \$ 0.54        | \$ 192,252.57 |
| 28  | PAGO DE INTERES NOMINAL | 04280002              |              | \$ 2.13        | \$ 192,254.70 |

CoDi: Operación procesada por CoDi®

01200000204000520412

74282

5204

MUNICIPIO DE SAN PEDRO TLAQUEPAQUE

Información SPEI's Enviados durante el periodo del 03/04/2023 al 01/05/2023

| Fecha de Operación | Hora de Operación | Participante Receptor | Nombre del Beneficiario * | Cuenta Beneficiaria | Concepto del pago | Monto del pago | Clave de Rastreo | Número de Referencia |
|--------------------|-------------------|-----------------------|---------------------------|---------------------|-------------------|----------------|------------------|----------------------|
|                    |                   |                       |                           |                     |                   |                |                  |                      |

\* Dato no verificado por esta Institución  
CoDI Operación procesada por CoDI®

Información SPEI's Recibidos durante el periodo del 03/04/2023 al 01/05/2023

| Fecha de Operación | Hora de Operación | Participante Emisor | Nombre del Ordenante | Cuenta Ordenante | Concepto del pago | Monto del pago | Clave de Rastreo | Número de Referencia |
|--------------------|-------------------|---------------------|----------------------|------------------|-------------------|----------------|------------------|----------------------|
|                    |                   |                     |                      |                  |                   |                |                  |                      |

CoDI Operación procesada por CoDI®

Aclaraciones:

Cargos Objetados por el Cliente

| No. Cuenta | Subfolio | Fecha Alta | Monto | Descripción |
|------------|----------|------------|-------|-------------|
|            |          |            |       |             |

Mensajes Importantes

**Importante: actualiza tus datos fiscales a la brevedad**

**¡Evita contratiempos!**

Asegura la validez de tus CFDIs. Sigue estos pasos:

1. Descarga tu constancia de situación fiscal en PDF desde [www.sat.gob.mx](http://www.sat.gob.mx)
2. Envíala por correo a [constancias\\_cfdi@hsbc.com.mx](mailto:constancias_cfdi@hsbc.com.mx)

Conoce más sobre esta disposición oficial del SAT en  
[www.hsbc.com.mx/cfdi](http://www.hsbc.com.mx/cfdi)

INFORMACIÓN GENERAL

74283

5204

**CONTÁCTANOS**

- ▶ Para mayor información, aclaraciones, reclamaciones, o sugerencias llama o escribe a **Centro de Atención:**  
**Teléfono:** 55 5721 3390 a nivel nacional  
**E-mail:** mexico\_soportec@hsbc.com.mx
- ▶ HSBC México S.A. Institución de Banca Múltiple, Grupo Financiero HSBC recibe las consultas, reclamaciones o aclaraciones, en su Unidad Especializada de Atención a Usuarios, ubicada en Avenida Paseo de la Reforma # 347, Col. Cuauhtémoc, Alcaldía Cuauhtémoc, C.P. 06500, en México, Ciudad de México (Oficina del Titular), y por correo electrónico mexico\_une@hsbc.com.mx o teléfono al 55 5721-5661 desde cualquier parte de la República, así como en cualquiera de sus sucursales u oficinas. En el caso de no obtener una respuesta satisfactoria, podrás acudir a la Comisión Nacional para la Protección y Defensa de los usuarios de Servicios Financieros [www.condusef.gob.mx](http://www.condusef.gob.mx), teléfono 55 5340 0999 a nivel nacional.
- ▶ **GAT:** A la Ganancia Anual Total neta expresada en términos porcentuales anuales, que, para fines informativos y de comparación, incorpora los intereses que generen las operaciones pasivas de ahorro, inversión y otras análogas, que celebren las Instituciones de Crédito con los Usuarios, menos todos los costos relacionados con la operación, incluidos los de apertura, será expresado tanto en términos reales como nominales, de conformidad con las disposiciones que al efecto emita el Banco de México para su cálculo.
- ▶ La GAT Real es el rendimiento que obtendría después de descontar la inflación estimada.

**CONDUSEF**

Para mayor información y comparación sobre comisiones puede consultar la página de internet [www.condusef.gob.mx](http://www.condusef.gob.mx) teléfono 55 5340 0999 a nivel nacional.

**¿Pueden cambiar las tasas de interés?**

Si, éstas están sujetas a las condiciones de mercado existentes, y sobre todo en tasas de interés variable que están referenciadas a una tasa base (CETES, TIIE, etc.).

**¿Cuál es el plazo para presentar una aclaración o reclamación?**

En el caso de aclaraciones o reclamaciones sobre cuentas de depósito bancario de dinero a la vista con o sin chequera, con o sin tarjeta de débito hasta por un monto de moneda nacional equivalente a 50,000 UDI, usted cuenta con **90 días naturales** contados a partir de la fecha de corte o de la realización de la operación o servicio, para solicitar la aclaración o reclamación correspondiente.

Consulte nuestro Aviso de Privacidad en [www.hsbc.com.mx](http://www.hsbc.com.mx) o en la sucursal HSBC de su preferencia.

| Abreviatura | Significado                      |
|-------------|----------------------------------|
| C/V         | COMPRA/VENTA                     |
| CDA         | INVERSIONES A PLAZO FIJO         |
| CEI         | CONEXIÓN EMPRESARIAL INTERNET    |
| CI          | COBRO INMEDIATO                  |
| COM         | COMISIÓN                         |
| CPN         | CONEXIÓN PARA NEGOCIOS           |
| CR          | TRANSFERENCIA INTERÉS DE CRÉDITO |
| DEP         | DEPÓSITO                         |
| DEV         | DEVOLUCIÓN                       |
| DIV         | DIVISAS                          |
| FID.        | FIDUCIARIO                       |
| INTS/INT    | INTERESES                        |
| INV./INVERS | INVERSIÓN                        |
| IVA         | IMPUESTO AL VALOR AGREGADO       |
| LD          | LÍNEA DIRECTA                    |
| OP          | ORDEN DE PAGO                    |
| OPI         | ORDEN DE PAGO INTERNACIONAL      |
| OTP         | CONTRASEÑA ÚNICA                 |

| Abreviatura | Significado                                   |
|-------------|---|
| PF          | PERSONA FÍSICA                                |
| PM          | PERSONA MORAL                                 |
| POS         | TERMINAL PUNTO DE VENTA                       |
| RAP         | RECEPCIÓN AUTOMATIZADA DE PAGOS               |
| REC./RCDA   | RECIBIDO(A)                                   |
| RET/W/D     | RETIRO  |
| REV         | REVERSO                                       |
| S/P         | SUBPRODUCTO                                   |
| SG          | SOBREGIRO                                     |
| SPEI        | SISTEMA DE PAGOS ELECTRÓNICOS INTERBANCARIOS  |
| SPEUA       | SISTEMA DE PAGOS ELECTRÓNICOS DE USO AMPLIADO |
| T PROM NOM  | TASA PROMEDIO ANUAL                           |
| TDA         | CUENTA DE DEPÓSITO A PLAZO                    |
| TDC         | TARJETA DE CRÉDITO                            |
| TIP         | TRANSFERENCIA INMEDIATA DE PAGOS              |
| TRANSF/TRAN | TRANSFERENCIA                                 |
| UDI         | UNIDADES DE INVERSIÓN                         |
| DLLS        | DÓLARES                                       |



Este producto se encuentra protegido por el IPAB hasta por un monto equivalente a 400 mil UDI por cliente por Institución, lo anterior, de conformidad con las disposiciones legales que regulan a dicho Instituto. Página web: [www.ipab.org.mx](http://www.ipab.org.mx)

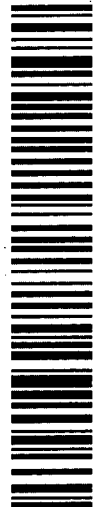



74283

5204

MUNICIPIO DE SAN PEDRO TLAQUEPAQUE

|   |  |   |   |   |  |
|---|--|---|---|---|--|
| <b>Subtotal:</b><br>\$0.01  |  | <b>Total:</b><br>\$0.00                             |   |   |  |
| <b>Nombre Receptor:</b><br>MUNICIPIO DE SAN PEDRO TLAQUEPAQUE             | <b>RFC Receptor:</b><br>MTJ850101C4A                                   | <b>Domicilio Fiscal Receptor:</b><br>45500          | <b>Régimen Fiscal Receptor:</b><br>603-Personas Morales con Fines no Lucrativos | <b>Uso de CFDI:</b><br>G03-Gastos en general. |  |
| <b>Moneda:</b><br>MXN   | <b>Tipo de cambio:</b><br>1  | <b>Tipo de comprobante:</b><br>Ingreso              |   |   |  |
| <b>Clave Prod Serv:</b><br>84121500                                       | <b>Cantidad:</b><br>1  | <b>Clave Unidad:</b><br>E48                         | <b>Descripción:</b><br>Servicios de Facturación                                 | <b>Valor Unitario:</b><br>\$0.01              | <b>Importe:</b><br>\$0.01                                    |
| <b>Folio:</b><br>6386513405   | <b>Folio del SAT:</b><br>285497DD-63AD-44B5-B3CD-796CE4A9F537          |   | <b>Fecha y Hora de Expedición / Emisión:</b><br>2023-04-29T02:26:53             |   | <b>Fecha y Hora de Certificación:</b><br>2023-04-29T02:55:15 |
| <b>Método de Pago:</b><br>PUE - Pago en una sola exhibición               | <b>Forma de Pago:</b><br>03 - Transferencia electrónica de fondos      | <b>Número de Cuenta de Pago:</b><br>000006386513405 | <b>Régimen Fiscal:</b><br>601 - General de Ley Personas Morales                 | <b>Unidad:</b><br>Unidad de servicio          |  |
| <b>Número de Serie de Certificado del Emisor:</b><br>00001000000505889543 | <b>Número de Serie de Certificado del SAT:</b><br>00001000000508164369 | <b>Lugar de Expedición:</b><br>C.P. 06500           | <b>Versión:</b><br>4.0  | <b>Exportación:</b><br>No aplica              |  |



Sello Digital del Emisor:

OK6itw+pOZpTUU7+p872fyLfrOuHmPHnXx9/1W4nwA7IMRAZYQPjFJyDuSkZaH3V/HVV4J4IRLOwoSUI+FVoeK9P3A8k7vuQYymzYbkaNOXg+fxuI90VUxXJqcCR3DAf8BD372Ra1SpvI+6KoZnxVRUgAR2HxUWpuVGKmHJAviQjt+trXKxnV6mH0kNoPI7FVmlWzCclD8HzylqIorJ8xQOXuznQMaWYcrV4B3bf0VPKSPALoAnDIU5AQ8rNFcBB7g2K3+alPIpniUMz0745C0lddq1VjAJAB71xNiJlbcRzIN2z+XB3LXlloJbJKjPQbw/o8yn+BYojIcAw==

Cadena Original del Timbre Fiscal Digital del SAT:

||1.1|285497DD-63AD-44B5-B3CD-796CE4A9F537|2023-04-29T02:55:15|OK6itw+pOZpTUU7+p872fyLfrOuHmPHnXx9/1W4nwA7IMRAZYQPjFJyDuSkZaH3V/HVV4J4IRLOwoSUI+FVoeK9P3A8k7vuQYymzYbkaNOXg+fxuI90VUxXJqcCR3DAf8BD372Ra1SpvI+6KoZnxVRUgAR2HxUWpuVGKmHJAviQjt+trXKxnV6mH0kNoPI7FVmlWzCclD8HzylqIorJ8xQOXuznQMaWYcrV4B3bf0VPKSPALoAnDIU5AQ8rNFcBB7g2K3+alPIpniUMz0745C0lddq1VjAJAB71xNiJlbcRzIN2z+XB3LXlloJbJKjPQbw/o8yn+BYojIcAw=|00001000000508164369|

Sello Digital del SAT:

HwY13HBTEUbsOo2k0oC5cww0PPvYvfnCFcYh9tzVANTq6HU1qnewNkYD/MwR2SgZgX0RiMzjKilSpp0BaNhVelZDJU8KglVgT2IB0pPpW0TdehnBF/pUWRPHVXE+3lyOJjxPm2AFUuRBSPPV4IE5v57ON8Z8NgPnC+1n+Hka7jXhchTjOw3JTeJuidAmzt4Qfdkca/b2j3tOZI+jg/QuoKa9csF6ohxwrz8vc08aq7pRYf8vX+RxeHj6STI551+VFHLuiRdJVMVgA5QIEaKlqyOrTPn3yk6qXIGW1Jf3eRVp0ze+YPTzzOhlobF8KLoCsXj/2VSKmmIcP0g==

Este documento es una representación impresa de un CFDI