



PERIODO AGOSTO 2021  
 FECHA CORTE 31 DE AGOSTO DE 2021  
 No. DE CUENTA 0172 0122314537 CUENTA EMPRESARIAL AZTECA  
 No. DE CLIENTE 66651611  
 CUENTA CLABE 127180001223145379  
 MONEDA MXP

FOLIO: 01720122314537

INFORMACION DEL CLIENTE

RAZON SOCIAL MUNICIPIO DE SAN PEDRO TLAQUEPAQUE  
 RFC MTJ850101C4A  
 CALLE INDEPENDENCIA 58  
 COLONIA COL. COL TLAQUEPAQUE CENTRO  
 C.P. 45500 JALISCO

DATOS GENERALES:

DENOMINACION CUENTA: -  
 LUGAR Y FECHA DE EMISION: CIUDAD DE MEXICO 2021-09-02T13:37:52  
 SUCURSAL ORIGEN 0172 TSF CORPORATIVO EKT

11211107000022

RESUMEN

SALDO INICIAL DEL PERIODO	322,203.46	SALDO PROMEDIO MINIMO REQUERIDO	200,000.00
DEPOSITOS/ABONOS (+) 2	2,786.32	SALDO PROMEDIO DIARIO EN EL PERIODO	322,439.16
INTERESES DEVENGADOS EN EL PERIODO	61.64	ISR A RETENER POR INTERESES DEVENGADOS	0.00
RETIROS/CARGOS (-) 0	0.00	TASA BRUTA	0.2220%
COMISIONES COBRADAS (-)	0.00	DIAS TRANSCURRIDOS	31
IVA SOBRE COMISIONES COBRADAS	0.00	ISR RETENIDO POR INTERESES DEVENGADOS EN JULIO 2021	0.00
SALDO FINAL	324,989.78	TOTAL DE IMPUESTOS RETENIDOS	0.00

SALDO INICIAL: 322,203.46

GAT Nominal:	0.22	antes de impuestos
GAT Real:	-3.14	antes de impuestos
Tasa de interés:	0.00	
Comisiones cobradas:	0.00	

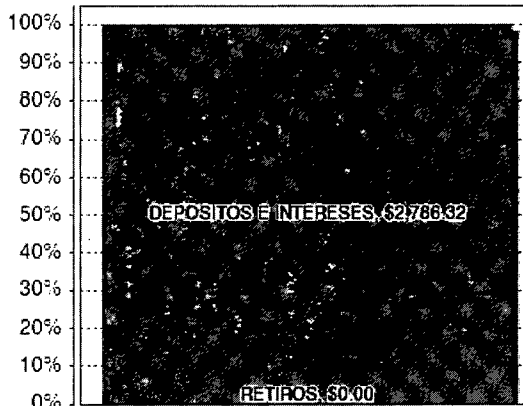

SALDO FINAL: 324,989.78

DETALLE DE MOVIMIENTOS REALIZADOS

PAG. 1

FECHA OPERACION	FECHA VALOR	No MOV	COD OPE	CONCEPTO	CARGO	ABONO	SALDO
2021/08/01	2021/08/01			SALDO INICIAL DEL PERIODO			322,203.46
2021/08/01	2021/08/01	114	880	ABONO LIQUIDACION INTERESES		59.80	322,263.26
2021/08/30	2021/08/30	115	160	ABONO TRASPASO DE CUENTA		2,726.52	324,989.78

CUENTA: 01720157410788  
 CLIENTE: NUEVA ELEKTRA DEL MI LENIO SA DE CV  
 FOLIO: 000000115  
 00522-20210828-1

Línea Azteca, desde cualquier parte del país  
 sin cobro de larga distancia: 55 5447 8810  
 página de internet: www.bancoazteca.com.mx

BAI0305236Y8 BANCO AZTECA S.A. INSTITUCIÓN DE BANCA MULTIPLE  
 Av. Ferrocarril del Río Frio 419 A 10 Col. Fraccionamiento Industrial del Moral  
 Alcaldía Izapalapa, Ciudad de México CP 09010

"Adicionalmente a que puedas pagar los diferentes servicios básicos como Luz, Agua y Teléfono, etc., ahora es fácil y rápido pagar tus Impuestos y cuotas del IMSS, a través de Banca Empresarial Azteca"

Revise cuidadosamente éste Estado de Cuenta. En caso de inconformidad acuda a su Sucursal o comuníquese directamente con un ejecutivo de cuenta en un plazo de 90 días naturales contados a partir de la emisión del estado de cuenta. Al no recibir comunicación dentro de dicho plazo la institución considera su conformidad y hará prueba a favor del banco.

Para reclamaciones, aclaraciones y quejas, favor de dirigirse a la unidad especializada de Atención a Usuarios (UNE) localizada en: Avenida Insurgentes Sur número 3579, colonia Villa Olímpica, Alcaldía Tlalpan, Ciudad de México, México C.P. 14020  
Teléfono desde cualquier parte del país sin cobro de larga distancia: 55 1720 7272  
Correo electrónico: ueau@bancoazteca.com.mx

EL IPAB protege hasta 400,000 UDIS por persona y por institución. Página de internet: <https://www.gob.mx/ipab>  
Línea Azteca, desde cualquier parte del país sin cobro de larga distancia: 55 5447 8810



CONDUSEF Página de internet: [www.condusef.gob.mx](http://www.condusef.gob.mx) teléfono 55 53 400 999 y lada sin costo desde cualquier parte del país 01 800 999 8080

BANCO AZTECA SA INSTITUCION DE BANCA MULTIPLE

RFC BAI0205236Y8

Régimen Fiscal BANCO AZTECA SA INSTITUCION DE BANCA MULTIPLE

Cve. Regimen Fiscal -

Sucursal: Villa Olímpica: Av. Insurgentes 3689, Unidad Habitacional, Tlalpan: Ciudad de México C.P. 14020, Tlalpan

Método de Pago: PUE

Pago en una sola Exhibición

Unidad de medida: SERVICIO

Cero pesos 00/100 M.N.

Cve. Prod. Serv.: 84121500

Cve. Unidad E48

Uso CFDI: P01

Folio Fiscal

DBF19128-1A83-49A7-B247-C20F6BB3FAD1

No. de Serie del Certificado del CSD

00001000000506612663

Fecha y hora de emisión

2021-09-02T08:27:56

No. de Serie del Certificado del SAT

00001000000505211329

Lugar y fecha de emisión

México, Ciudad de México



Certificado del Emisor

00001000000506612663

### Sello Digital

ie6qi2bAXWNjkaKeQBfKz2+TpmZODdA2VV1VIongysspNjnOc1xEbkMwaJnt3OqHyzxr  
k3eUBnPTB3uObcI506ukWeZP4f2UzvrPIN7IQ70ecjJVSmtELX4DFgognu2hvAKyXwddx/  
WBESHYr3Ch1qkXZHT7FyEUnnRVhbRURxho4C6ZBb1FeAE8gC22J64dKIFplpTl6DDtd  
FJ3YtUviMirLsUsdkpa6+34sSoOk6n6oMoLfYSP5USsGQHulbnAfDIFDrIgKGGIMMars7u  
aUeOlgARnzNMvwlCevMesUYPw/u/7kZEOjdMMGKepyui0I0OR+/+3PdsNKqVrooh3w  
==

### Timbre Digital

UUID="DBF19128-1A83-49A7-B247-C20F6BB3FAD1" FechaTimbrado="2021-09-02T08:27:56"

SelloCFD="ie6qi2bAXWNjkaKeQBfKz2+TpmZODdA2VV1VIongysspNjnOc1xEbkMwaJ  
nt3OqHyzxr3eUBnPTB3uObcI506ukWeZP4f2UzvrPIN7IQ70ecjJVSmtELX4DFgognu2hv  
AKyXwddx/WBESHYr3Ch1qkXZHT7FyEUnnRVhbRURxho4C6ZBb1FeAE8gC22J64dKIF  
plpTl6DDtdFJ3YtUviMirLsUsdkpa6+34sSoOk6n6oMoLfYSP5USsGQHulbnAfDIFDrIgK  
GIMMars7uaUeOlgARnzNMvwlCevMesUYPw/u/7kZEOjdMMGKepyui0I0OR+/+3PdsN  
KqVrooh3w==" NoCertificadoSAT="00001000000505211329"

SelloSAT="2MxPJiz+mzvx8Go3H/d7jK/FSMpW7BJ8BtiOh+9mlW5pOB4fhees7zjm+RiC  
xAT9U9V3T1ekxB7r5FRfmEO7qglDISaW33NkSPkrNYtFkJ2x8tMB7402xUX9a0rcx4PWwu  
B16zsa7orC4qqykqDN/a36xEamZK4TfCBrmz8roQFK7YgtQoX1xKKmbINazSXQfBcSGa  
1ZbgYP108dQicbZgT8EZu7LeeUsGeqq8Kp6bu7Lxd58LqioKkQ2rTSRpp6SQRgbbIUvbfK  
qFHS6/rpYv/O99WHEwPi8UUEBj/0cRO91aolc/ITahW3XBOMAWemguyd0ps25dHsG/  
NQ9adg=="

Línea Azteca, desde cualquier parte del país  
sin cobro de larga distancia: 55 5447 8810  
Página de internet: [www.bancoazteca.com.mx](http://www.bancoazteca.com.mx)

BAI0205236Y8 BANCO AZTECA S.A. INSTITUCIÓN DE BANCA MULTIPLE  
Av. Ferrocarril del Río Frio 419 A 10 Col. Fraccionamiento Industrial del Moral  
Alcaldía Tlalpan, Ciudad de México CP 09010

Este documento es una representación impresa de un CFDI.

Línea Azteca, desde cualquier parte del país  
sin cobro de larga distancia: 55 5447 8810  
página de internet: [www.bancoazteca.com.mx](http://www.bancoazteca.com.mx)

BAI0205236Y8 BANCO AZTECA S.A. INSTITUCIÓN DE BANCA MÚLTIPLE  
Av. Fermat del Río Frio 419 A 10 Col. Fraccionamiento Industrial del Moral  
Alcaldía Iztapalapa, Ciudad de México CP 09010

Para reclamaciones, aclaraciones y quejas, favor de dirigirse a la unidad especializada de Atención a Usuarios (UNE) localizada en: Avenida Insurgentes Sur número 3579, colonia Villa Olímpica, Alcaldía Tlalpan, Ciudad de México, México C.P. 14020  
Teléfono desde cualquier parte del país sin cobro de larga distancia: 55 1720 7272  
Correo electrónico: ueau@bancoazteca.com.mx

CONDUSEF página de internet: [www.condusef.gob.mx](http://www.condusef.gob.mx) teléfono 55 5340 0999

Línea Azteca, desde cualquier parte del país  
sin cobro de larga distancia: 55 5447 8810  
página de internet: [www.bancoazteca.com.mx](http://www.bancoazteca.com.mx)

BA10205236Y8 BANCO AZTECA S.A. INSTITUCIÓN DE BANCA MULTIPLE  
Av. Ferrocarril del Río Frio 419 A 10 Col. Fraccionamiento Industrial del Moral  
Alcaldía Iztapalapa, Ciudad de México CP 09010