

1112-203-800-0001

Suc. 253 TLAQUEPAQUE JAL  
INDEPENDENCIA 88  
CENTRO M  
ENVIO PREFERENCIAL

0001537



MUNICIPIO DE SAN PEDRO TLAQUEPAQUE  
INDEPENDENCIA 58  
SAN PEDRO TLAQUEPAQUE CHM  
45500 TLAQUEPAQUE, JALISCO C.R.45501

**El Banco Nacional de México**

CUENTA DE CHEQUES MONEDA NACIONAL	
GAT Nominal antes de impuestos	No Aplica
GAT Real antes de impuestos	No Aplica
Interés Aplicable o Rendimientos	No Aplica
Comisiones efectivamente cobradas	\$0.00
La GAT real es el rendimiento que obtendría después de descontar la inflación estimada	

La fecha de corte es la indicada después de la leyenda "ESTADO DE CUENTA AL". Salvo que expresamente se determine otra moneda, todas las cifras contenidas en el estado de cuenta se encuentran denominadas en Pesos Moneda Nacional.

Su estado de cuenta contiene información de los siguientes productos y servicios:

**RESUMEN GENERAL**

PRODUCTO/SERVICIO	CONTRATO	SALDO ANTERIOR	SALDO AL 30/JUN/2018
Cuenta de Cheques Moneda Nacional	7904935072	\$34,341.89	\$34,341.89
CLABE Interbancaria	002320700486905707		

**CUENTA DE CHEQUES MONEDA NACIONAL**

**RESUMEN DEL: 01/JUN/2018 AL 30/JUN/2018**

<b>CONTRATO</b>	7904935072	
<b>Saldo Anterior</b>		<b>\$34,341.89</b>
( + ) 0 Depósitos		\$0.00
( - ) 0 Retiros		\$0.00
<b>SALDO AL 30 DE JUNIO DE 2018</b>		<b>\$34,341.89</b>

Saldo Promedio	\$34,341.89
Días Transcurridos	30
Cheques Girados	0
Cheques Exentos	0

**RESUMEN POR MEDIOS DE ACCESO**

Cheques 7004 8690570

RETIROS	DEPOSITOS
\$0.00	\$0.00

**SALDO MINIMO REQUERIDO**

Saldo mínimo requerido para evitar la comisión por Manejo de Cuenta: \$10,000.00

**Si recibes un correo electrónico de Citibanamex solicitando información sobre tus cuentas, ¡es fraude!**

Bórralo y repórtalo de inmediato al 01 55 1226 3639, 01 800 021 2345 opción 0.

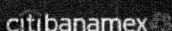

Descubre más en: <https://www.citibanamex.com/eclaraciones>



## MUNICIPIO DE SAN PEDRO TLAQUEPAQUE

"Este documento es una representación impresa sin validez fiscal"

Banco Nacional de México, S.A., integrante del Grupo Financiero Banamex recibe las consultas, reclamaciones o aclaraciones, en su Unidad Especializada de Atención a Usuarios, ubicada en Av. Insurgentes Sur No. 926, Colonia Del Valle, Delegación Benito Juárez, C.P.03100 Ciudad de México y por correo electrónico [unebanamex@banamex.com](mailto:unebanamex@banamex.com) o teléfono (55) 12 26 45 83, así como en cualquiera de sus sucursales u oficinas. En el caso de no obtener una respuesta satisfactoria, podrá acudir a la Comisión Nacional para la Protección y Defensa de los Usuarios de Servicios Financieros [www.condusef.gob.mx](http://www.condusef.gob.mx) Teléfonos: 53-40-09-99 o 01-800-999-8080.

**Banamex Resuelve****Segmento Corporativo, Empresarial y Gobierno**

Cd de México: 2226 1111, del Interior de la República: 01 800 111 1122

EUA y Canadá: 1 855 295 7093 Horario: De lunes a sábado de 07:00 a 21:00 horas.

Correo electrónico: [resuelve@citibanamex.com](mailto:resuelve@citibanamex.com)**Banamex Resuelve PyMEs****Segmento Pequeña y Mediana Empresa (PYME) y Sucursal**

Cd. de México: 1226 8867, del Interior de la República: 01 800 111 2020

Horarios: De lunes a sábado de 07:00 a 21:00 horas, domingos de 09:00 a 16:30 horas

Correo electrónico: [resuelvepymes@citibanamex.com](mailto:resuelvepymes@citibanamex.com)

RFC:BNM840515VB1 Isabel la Católica número 44, Colonia Centro, Delegación Cuauhtémoc, 05000, Ciudad de México. Tel: 1226-8867

**IMPORTANTE:**

\* Si deseas realizar una aclaración sobre tu estado de cuenta, tienes 90 días naturales posteriores al corte del mismo. Para ello, por favor llama a la Unidad Especializada Banamex.

\* Incumplir sus obligaciones le puede generar comisiones e intereses moratorios.

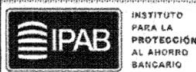
Para consultar información sobre comisiones con fines informativos y de comparación, ingresa a [www.condusef.gob.mx](http://www.condusef.gob.mx) y [www.citibanamex.com](http://www.citibanamex.com)

El IPAB garantiza el pago hasta 400 mil unidades de Inversión (UDI's) por persona, por banco, de las obligaciones garantizadas [www.ipab.org.mx](http://www.ipab.org.mx)

**LEY FEDERAL DE PROTECCION DE DATOS PERSONALES EN POSESION DE LOS PARTICULARES**

En Banamex los datos están protegidos, consulta el aviso de privacidad correspondiente en [www.citibanamex.com/aviso de privacidad](http://www.citibanamex.com/aviso-de-privacidad) o en la sucursal de tu preferencia

*Agradecemos su preferencia*

## Cuidemos juntos su dinero y evite caer en manos de los hackers

Apreciable Cliente:

Las bancas electrónicas alrededor del mundo están sujetas a ataques de personas mal intencionadas conocidas como hackers, quienes pretenden hacer transacciones fraudulentas en nombre de los dueños legítimos de las cuentas.

A pesar de que los bancos, buscan mantener la seguridad para sus clientes, recientemente los hackers han cambiado su manera de operar y han emprendido una serie de acciones con las que engañan a los clientes para conseguir información confidencial y poder acceder a su banca electrónica empresarial.

**Por lo anterior por favor considere los siguientes tips de seguridad:**

- No comparta información sobre su cuenta bancaria, identidad o el código de acceso; recuerde que Citibanamex nunca le solicitará información a través de llamadas telefónicas.
- No comparta sus contraseñas o deje que alguien más opere su **NetKey**.
- El **NetKey** no se sincroniza. Recuerde que el **NetKey** no requiere ninguna acción para sincronizarlo y nadie de Citibanamex se lo solicitará.
- Siempre evite responder correos electrónicos que le soliciten información personal y/o confidencial, ya sea a través del mismo correo o a través de un link que lo dirige a una página falsa en internet.
- No marque números telefónicos que no sean los oficiales de Citibanamex. Recuerde que Citibanamex sólo tiene números de contacto a través de Citibanamex Resuelve o Citibanamex Resuelve Negocios en donde existe un proceso de autenticación antes de realizar cualquier acción.
- Acceda a las páginas del Banco y no de direcciones que provengan de un correo electrónico, posteo en redes sociales o ligas adjuntas que le parezcan sospechosas, capture usted mismo la dirección en su navegador verificando que el prefijo sea siempre https (con la S de seguridad, por ejemplo en: <https://www.banamex.com>, <https://boveda.banamex.com.mx>).
- Informe de inmediato al Banco de la recepción de cualquier correo sospechoso a la dirección [giso@citibanamex.com](mailto:giso@citibanamex.com)
- Use las herramientas anti-intrusos de un proveedor confiable de Internet.
- No descargue programas o archivos de origen desconocido, ya sea desde un sitio en Internet o desde un correo electrónico no solicitado que lo invite a hacerlo.
- Acceda siempre desde computadoras seguras, realice sus operaciones financieras y acceda a servicios personales (correo electrónico, redes sociales, entre otros) desde su computadora personal o la de su trabajo.
- Suscríbese a Notificaciones Citibanamex y reciba sin costo la información en su correo electrónico y/o teléfono celular cada vez que realice cualquier movimiento en sus cuentas.

Le sugerimos visitar nuestro centro de información [https://www.banamex.com/seguridad\\_bancanet/index.htm](https://www.banamex.com/seguridad_bancanet/index.htm) en donde podrá obtener mayor detalle sobre tipos de ataques, noticias y tips de seguridad.

**Si requiere más información, por favor comuníquese a:**

**Corporativo**

Llamadas nacionales: 2226 2484  
 Llamadas internacionales:  
 01 52 833 794 0466  
 De lunes a viernes de 08:00 a 21:00 horas  
[citIService.mexico@citibanamex.com](mailto:citIService.mexico@citibanamex.com)

**Empresarial y Gobierno**

Ciudad de México: 2226 1111  
 Otra ciudad del país: 01 800 111 1122  
 EUA y Canadá 1 855 295 7093  
 De lunes a sábado de 07:00 a 21:00 horas  
[resuelve@citibanamex.com](mailto:resuelve@citibanamex.com)

**Pequeña y Mediana Empresa (PyME)**

Ciudad de México: 1226 8867  
 Otra ciudad del país: 01 800 111 2020  
 De lunes a sábado de 07:00 a 21:00 horas,  
 domingos de 09:00 a 16:30 horas  
[resuelvepymes@citibanamex.com](mailto:resuelvepymes@citibanamex.com)

Agradecemos su atención y nos reiteramos a su servicio.

Atentamente,  
 Banco Nacional de México, S.A.,  
 integrante del Grupo Financiero Banamex.

## Glosario de Abreviaturas

IER	PRIMER	EDO	ESTADO	PROM	PROMEDIO
A@O	AÑO	EDO DE CTA	ESTADO DE CUENTA	PTOS	PUNTOS
ANL	ANUALIDAD	EFE/EFFECTIV/EFVO	EFFECTIVO	PYME	PAQUETE PYME
ATM	AUTOMATIC TELLER MACHINE	ELEC/ELECTR	ELECTRONICA	R1	MONTO DE 0 A 30 MIL
AUD/AUDIOMAT	AUDIOMATICO	EMP	EMPRESARIAL	R2	MONTO DE 30 MIL A 50 MIL
AUD E	AUDIOMATICO EMPRESARIAL	ESP	ESPECIAL	R3	MONTO DE 50 MIL EN ADELANTE
AUT	AUTOMATICA/AUTORIZACION	EXI	EXITOSA	REACTIV	REACTIVACION
B PER	BANCANET PERSONAL	EXIT	EXITOSO	REC	RECEPCION
B PRF	BANCANET PROFESIONAL	EXT	EXTRANJERO	RECH	RECHAZADO(A)
BANAMEX	BANCO NACIONAL DE MEXICO	F/PLAZA	FUERA DE PLAZA	REEMB	REEMBOLSO
BANC	BANCOS	FID	FIDUCIARIO	REF	REFERENCIA
BCA	BANCA	FINS	FONDOS INSUFICIENTES	REND	RENDIMIENTOS
BCDIR	BANCANET DIRECTO	FIRME/PZA	FIRME PLAZA	REP/REPOS	REPOSICION
BCNET	BANCANET EMPRESARIAL	FOR	FORANE0	REPOSIC	REPOSICION
BCOS	BANCOS	GAT	GANANCIA ANUAL TOTAL	RESP	RESPALDO
BENEF	BENEFICIARIO	GEN	GENERACION	RET	RETROS
BESE	BANAMEX EN SU EMPRESA	GOLD2	HORIZONTE BALANCEADOS 2	REV	REVOCACION
BMX/BNM	BANCO NACIONAL DE MEXICO	GRACI	GRACIAS	RFC	REGISTRO FEDERAL DE CONTRIBUYENTES
BNE	BANCANET EMPRESARIAL	GTOS	GASTOS	S.A.R.	SISTEMA ADMINISTRACION RETIRO
BNET	BANCA NET PERSONAL	HZMDMAS	HORIZONTE BANAMEX UNO	SAT	SISTEMA ADMINISTRACION TRIBUTARIA
BONIF	BONIFICACION	HORZONT	FONDO DE DINERO 1BANAMEX	S.B.C.	SALVO BUEN COBRO
C	CAJERO	HORZNT+	HORIZONTE PLUS	S/FON	SIN FONDOS
CH/CHQ	CHEQUE	HZDIA	HORIZONTE BANAMEX DOS	S/FONDOS	SIN FONDOS
C FONDOS	CONCENTRACION FONDOS	IDE	IMPUESTO DEPOSITO EFECTIVO	SA	SOCIEDAD ANONIMA
C/COPIA	CON COPIA	IMP	IMPUESTOS	SA DE CV	SOCIEDAD ANONIMA DE CAPITAL VARIABLE
C/TARJ- C/TARJETA	CON TARJETA	IMP.MN	IMPORTE MONEDA NACIONAL	SC	SOCIEDAD CIVIL
CAJ	CAJERO	IMP.ME	IMPORTE MONEDA EXTRANJERA	SDO	SALDO
CBC	CUENTA BALANCE CERO	IMPTE	IMPORTE	SEC	SECUENCIA
CCB	CALIFORNIA COMMERCE BANK	IN FA/INT FALL	INTENTOS FALLIDOS	SEGBANAMEX	SEGUROS BANAMEX
CEDES	CERTIFICADO DE DEPOSITO	INCUMPL	INCUMPLIMIENTO	SER	SERVICIO
CERTIF	CERTIFICADO	INT	INTERES	SER BCA ELEC	SERVICIO BANCA ELECTRONICA
CF	CONCENTRACION FONDOS	INTB	INTERBANCARIO	SERV	SERVICIO/SERVICIOS
CGO	CARGO	INTBCO/INTERBAN	INTERBANCARIO	SOBREG	SOBREGIRO
CH. DEV S/FONDOS	CHEQUE DEVUELTO SIN FONDOS	INST	INSTITUCIONES	SOFOM	SOCIEDAD FINANCIERA OBJETO MULTIPLE
CITI	CITIDIRECT	INTS	INTERESES	SPEI	SERVICIOS PAGOS ELECTRONICOS INTERBANCARIOS
CM	CUENTA MAESTRA	INV/INVS	INVERSION/INVERSIONES	SPELJA	SISTEMA PAGOS ELECTRONICOS USO AMPLIADO
COM	COMISION	ISR	IMPUESTO SOBRE LA RENTA	SUC	SUCURSAL
COM. CH S/FONDOS	COMISION CHEQUE SIN FONDOS	IVA	IMPUESTO VALOR AGREGADO	T	TARJETA
COMIS/COMS	COMISION	L.C.	LINEA DE CREDITO	T Y CH	TARJETA Y CHEQUERA
CONCENT	CONCENTRADORA	M DIA	MISMO DIA	T.D.	TARJETA DEBITO
CONSULT / CONS	CONSULTA (S)	M.N.	MONEDA NACIONAL	TAR/TARJ	TARJETA
CP	CAJERO PERMANENTE	MA/MAGNE	MAGNETICO	TB	TARJETAS BANAMEX
CR	CENTRO REPARTO	MED	MEDIO	TC	TARJETA DE CREDITO
CTA	CUENTA	MEN	MENSUALIDAD	TC	TIPO DE CAMBIO
CTA. M.	CUENTA MAESTRA	MENS	MENSUAL	T. GRA	TASA GRAVABLE
CTAS	CUENTAS	MOD	MODALIDAD	T. EXE	TASA EXENTA
CTO	CONTRATO	MOV	MOVIMIENTO	TEF	TRANSFERENCIA ELECTRONICA DE PAGOS
CTRO	CENTRO	MOVS/MOVTOS	MOVIMIENTOS	TERC	TERCEROS
CRED	CREDITO	NEG	NEGOCIO RECEPTOR DE PAGOS	TRAS	TRASPASO
CUE	CUENTA	NET	BANCANET	TPV	TERMINAL PUNTO DE VENTA
CVE	CLAVE	No.	NUMERO	TXN	TRANSACCION
DEB/DEBIT	DEBITO	No. INV.	NUMERO DE INVERSION	UDI'S	UNIDADES DE INVERSION
DEP	DEPOSITO	No. SUC.	NUMERO DE SUCURSAL	VENTAN	VENTANILLA
DEP P/DISPOSICION	DEPOSITO POR DISPOSICION	NOMI	NOMINA BANAMEX	VTO	VENCIMIENTO
DEVOL	DEVOLUCION	OPER	OPERACION	X	POR
DEVUEL	DEVUELTO	PAGOS	PAGOS INTERBANCARIOS		
DF	DISTRITO FEDERAL	PAQ	PAQUETE		
DIGIT	DIGITEM	POTES	PENDIENTES		
DISP/DIS	DISPOSICION	PEMEX	PETROLEOS MEXICANOS		
DLS/DLLS	DOLARES	PEND/PENDIENT	PENDIENTE		
DOC	DOCUMENTO	PERM	PERMANENTE		
DOM	DOMICILIACION	PREV AUT	PREVENCION AUTOMATICA		
DOT	DOTACION	PROG	PROGRAMADO		

La información aquí contenida forma parte integrante del Estado de Cuenta.

1112.401-000-0008

Suc. 253 TLAQUEPAQUE JAL  
INDEPENDENCIA 88  
CENTRO M  
ENVIO PREFERENCIAL

0001536



MUNICIPIO DE SAN PEDRO TLAQUEPAQUE  
INDEPENDENCIA 58  
SAN PEDRO TLAQUEPAQUE CHM  
45500 TLAQUEPAQUE, JALISCO C.R.45501

**El Banco Nacional de México**

CUENTA PRODUCTIVA MONEDA NACIONAL	
GAT Nominal antes de impuestos	No Aplica
GAT Real antes de impuestos	No Aplica
Interés Aplicable o Rendimientos	\$14.77
Comisiones efectivamente cobradas	\$0.00
La GAT real es el rendimiento que obtendría después de descontar la inflación estimada	

La fecha de corte es la indicada después de la leyenda "ESTADO DE CUENTA AL". Salvo que expresamente se determine otra moneda, todas las cifras contenidas en el estado de cuenta se encuentran denominadas en Pesos Moneda Nacional.

Su estado de cuenta contiene información de los siguientes productos y servicios:

**RESUMEN GENERAL**

PRODUCTO/SERVICIO	CONTRATO	SALDO ANTERIOR	SALDO AL 30/JUN/2018
Cuenta Productiva Moneda Nacional	7656198091	\$24,116.54	\$29,824.51
CLABE Interbancaria	002320025356356365		
Digitem	32452770		

**CUENTA PRODUCTIVA MONEDA NACIONAL**

**RESUMEN DEL: 01/JUN/2018 AL 30/JUN/2018**

<b>CONTRATO</b>	7656198091
<b>Saldo Anterior</b>	<b>\$24,116.54</b>
( + ) 7 Depósitos	\$10,378.13
( - ) 20 Retiros	\$4,670.16
<b>SALDO AL 30 DE JUNIO DE 2018</b>	<b>\$29,824.51</b>

Saldo Promedio	\$29,176.50
Días Transcurridos	30
Tasa Bruta	0.60%
(Expresada en términos anuales)	
Tasa Neta	0.60%
(Expresada en términos anuales)	
Impuesto Retenido	\$0.00
Intereses Pagados	\$14.77
Cheques Girados	0
Cheques Exentos	0

**RESUMEN POR MEDIOS DE ACCESO**

Cheques 253 5635636

RETIROS

\$4,670.16

DEPOSITOS

\$10,378.13

**DETALLE DE OPERACIONES**

FECHA	CONCEPTO	RETIROS	DEPOSITOS	SALDO
	SALDO ANTERIOR			24,116.54
01 JUN	ABONO POR PAGO DE SERVICIO EN EFECTIVO		6,081.47	
01 JUN	ABONO POR PAGO DE SERVICIOS OTROS			30,198.01
22 JUN	COBRO DE CUOTA TPV CEL A NOM E0001017204	149.00		
22 JUN	COBRO IMP CUOTA TPV CEL A NOM			

## MUNICIPIO DE SAN PEDRO TLAQUEPAQUE

## DETALLE DE OPERACIONES

FECHA	CONCEPTO	RETIROS	DEPOSITOS	SALDO
	0001017204	23.84		
22 JUN	COBRO IMP CUOTA TPV CEL A NOM			
	0001018967	23.84		
22 JUN	COBRO DE CUOTA TPV CEL A NOM			
	E0001018967	149.00		
22 JUN	COBRO IMP CUOTA TPV CEL A NOM			
	0001018970	23.84		
22 JUN	COBRO DE CUOTA TPV CEL A NOM			
	E0001018970	149.00		
22 JUN	COBRO IMP CUOTA TPV CEL A NOM			
	0001018974	23.84		
22 JUN	COBRO DE CUOTA TPV CEL A NOM			
	E0001018974	149.00		
22 JUN	COBRO IMP CUOTA TPV CEL A NOM			
	0006064737	381.44		
22 JUN	COBRO DE CUOTA TPV CEL A NOM			
	E0006064737	2,384.00		
22 JUN	COBRO DE IMP CUOTA TPV A NOM			
	E0006064737	72.00		
22 JUN	COBRO DE CUOTA TPV A NOM			
	EVOPA0006064737	450.00		
22 JUN	COBRO DE CUOTA TPV CEL A NOM			
	E0007031158	149.00		
22 JUN	COBRO IMP CUOTA TPV CEL A NOM			
	0007031158	23.84		
22 JUN	COBRO IMP CUOTA TPV CEL A NOM			
	0007145725	23.84		
22 JUN	COBRO DE CUOTA TPV CEL A NOM			
	E0007145725	149.00		
22 JUN	COBRO IMP CUOTA TPV CEL A NOM			
	0007164203	23.84		
22 JUN	COBRO DE CUOTA TPV CEL A NOM			
	E0007164203	149.00		
22 JUN	COBRO IMP CUOTA TPV CEL A NOM			
	0007192768	23.84		
22 JUN	COBRO DE CUOTA TPV CEL A NOM			
	E0007192768	149.00		25,527.85
26 JUN	ABONO POR PAGO DE SERVICIO EN EFECTIVO			
26 JUN	ABONO POR PAGO DE SERVICIOS OTROS		940.88	26,468.73
29 JUN	ABONO POR PAGO DE SERVICIO EN EFECTIVO			
29 JUN	ABONO POR PAGO DE SERVICIOS OTROS		3,341.01	
29 JUN	SU RENDIMIENTO		14.77	29,824.51

## SALDO MINIMO REQUERIDO

Saldo mínimo requerido para evitar la comisión por Manejo de Cuenta: \$20,000.00

**MUNICIPIO DE SAN PEDRO TLAQUEPAQUE**

**Si recibes un correo electrónico de Citibanamex solicitando información sobre tus cuentas, ¡es fraude!**

Bórralo y repórtalo de inmediato al 01 55 1226 2639, 01 800 021 2345 opción 0.



Descubre más en: <https://www.citibanamex.com/aclaraciones>



"Este documento es una representación impresa sin validez fiscal"

**DIGITEM**

**DETALLE DE OPERACIONES**

FECHA	OPER	MOD	DATOS DEL CARGO / ABONO	IMPORTE
			CARGO A SU CUENTA DE CHEQUES 253/ 5635636	0.00

Banco Nacional de México, S.A., integrante del Grupo Financiero Banamex recibe las consultas, reclamaciones o aclaraciones, en su Unidad Especializada de Atención a Usuarios, ubicada en Av. Insurgentes Sur No. 926, Colonia Del Valle, Delegación Benito Juárez, C.P. 03100 Ciudad de México y por correo electrónico [unebanamex@banamex.com](mailto:unebanamex@banamex.com) o teléfono (55) 12 26 45 83, así como en cualquiera de sus sucursales u oficinas. En el caso de no obtener una respuesta satisfactoria, podrá acudir a la Comisión Nacional para la Protección y Defensa de los Usuarios de Servicios Financieros [www.condusef.gob.mx](http://www.condusef.gob.mx) Teléfonos: 53-40-09-99 o 01-800-999-8080.

**Banamex Resuelve**  
**Segmento Corporativo, Empresarial y Gobierno**  
 Cd de México: 2226 1111, del Interior de la República: 01 800 111 1122  
 EUA y Canadá: 1 855 295 7093 Horario: De lunes a sábado de 07:00 a 21:00 horas  
 Correo electrónico: [resuelve@citibanamex.com](mailto:resuelve@citibanamex.com)

**Banamex Resuelve PyMES**  
**Segmento Pequeña y Mediana Empresa (PYME) y Sucursal**  
 Cd. de México: 1226 8867, del Interior de la República: 01 800 111 2020  
 Horarios: De lunes a sábado de 07:00 a 21:00 horas, domingos de 09:00 a 16:30 horas  
 Correo electrónico: [resuevapymes@citibanamex.com](mailto:resuevapymes@citibanamex.com)

RFC: BNM840515VB1 Isabel la Católica número 44, Colonia Centro, Delegación Cuauhtémoc, 06000, Ciudad de México. Tel. 1226-8867

**IMPORTANTE:**  
 \* Si deseas realizar una aclaración sobre tu estado de cuenta, tienes 90 días naturales posteriores al corte del mismo. Para ello, por favor llama a la Unidad Especializada Banamex.  
 \* Incumplir sus obligaciones le puede generar comisiones e intereses moratorios.  
 Para consultar información sobre comisiones con fines informativos y de comparación, ingresa a [www.condusef.gob.mx](http://www.condusef.gob.mx) y [www.citibanamex.com](http://www.citibanamex.com)



El IPAB garantiza el pago hasta 400 mil unidades de Inversión (UDI's) por persona, por banco, de las obligaciones garantizadas. [www.ipab.org.mx](http://www.ipab.org.mx)

**LEY FEDERAL DE PROTECCION DE DATOS PERSONALES EN POSESION DE LOS PARTICULARES**

En Banamex los datos están protegidos, consulta el aviso de privacidad correspondiente en [www.citibanamex.com/aviso](http://www.citibanamex.com/aviso) de privacidad o en la sucursal de tu preferencia

*Agradecemos su preferencia*

## Cuidemos juntos su dinero y evite caer en manos de los hackers

Apreciable Cliente:

Las bancas electrónicas alrededor del mundo están sujetas a ataques de personas mal intencionadas conocidas como hackers, quienes pretenden hacer transacciones fraudulentas en nombre de los dueños legítimos de las cuentas.

A pesar de que los bancos, buscan mantener la seguridad para sus clientes, recientemente los hackers han cambiado su manera de operar y han emprendido una serie de acciones con las que engañan a los clientes para conseguir información confidencial y poder acceder a su banca electrónica empresarial.

**Por lo anterior por favor considere los siguientes tips de seguridad:**

- No comparta información sobre su cuenta bancaria, identidad o el código de acceso; recuerde que Citibanamex nunca le solicitará información a través de llamadas telefónicas.
- No comparta sus contraseñas o deje que alguien más opere su **NetKey**.
- El **NetKey** no se sincroniza. Recuerde que el **NetKey** no requiere ninguna acción para sincronizarlo y nadie de Citibanamex se lo solicitará.
- Siempre evite responder correos electrónicos que le soliciten información personal y/o confidencial, ya sea a través del mismo correo o a través de un link que lo dirige a una página falsa en internet.
- No marque números telefónicos que no sean los oficiales de Citibanamex. Recuerde que Citibanamex sólo tiene números de contacto a través de Citibanamex Resuelve o Citibanamex Resuelve Negocios en donde existe un proceso de autenticación antes de realizar cualquier acción.
- Acceda a las páginas del Banco y no de direcciones que provengan de un correo electrónico, posteo en redes sociales o ligas adjuntas que le parezcan sospechosas, capture usted mismo la dirección en su navegador verificando que el prefijo sea siempre https (con la S de seguridad, por ejemplo en: <https://www.banamex.com>, <https://boveda.banamex.com.mx>).
- Informe de inmediato al Banco de la recepción de cualquier correo sospechoso a la dirección [qiso@citibanamex.com](mailto:qiso@citibanamex.com)
- Use las herramientas anti-intrusos de un proveedor confiable de Internet.
- No descargue programas o archivos de origen desconocido, ya sea desde un sitio en Internet o desde un correo electrónico no solicitado que lo invite a hacerlo.
- Acceda siempre desde computadoras seguras, realice sus operaciones financieras y acceda a servicios personales (correo electrónico, redes sociales, entre otros) desde su computadora personal o la de su trabajo.
- Suscríbase a Notificaciones Citibanamex y reciba sin costo la información en su correo electrónico y/o teléfono celular cada vez que realice cualquier movimiento en sus cuentas.

Le sugerimos visitar nuestro centro de información [https://www.banamex.com/seguridad\\_bancanet/index.htm](https://www.banamex.com/seguridad_bancanet/index.htm) en donde podrá obtener mayor detalle sobre tipos de ataques, noticias y tips de seguridad.

**Si requiere más información, por favor comuníquese a:**

**Corporativo**

Llamadas nacionales: 2226 2484  
Llamadas internacionales:  
01 52 833 794 0466  
De lunes a viernes de 08:00 a 21:00 horas  
[citIService.mexico@citibanamex.com](mailto:citIService.mexico@citibanamex.com)

**Empresarial y Gobierno**

Ciudad de México: 2226 1111  
Otra ciudad del país: 01 800 111 1122  
EUA y Canadá 1 855 295 7093  
De lunes a sábado de 07:00 a 21:00 horas  
[resuelve@citibanamex.com](mailto:resuelve@citibanamex.com)

**Pequeña y Mediana Empresa (PyME)**

Ciudad de México: 1226 8867  
Otra ciudad del país: 01 800 111 2020  
De lunes a sábado de 07:00 a 21:00 horas,  
domingos de 09:00 a 16:30 horas  
[resuelvepymes@citibanamex.com](mailto:resuelvepymes@citibanamex.com)

Agradecemos su atención y nos reiteramos a su servicio.

Atentamente,  
Banco Nacional de México, S.A.,  
integrante del Grupo Financiero Banamex.



## Glosario de Abreviaturas

IER	PRIMER	EDO	ESTADO	PROM	PROMEDIO
A@O	AÑO	EDO DE CTA	ESTADO DE CUENTA	PTOS	PUNTOS
ANL	ANUALIDAD	EFE/EFFECTIV/EFVO	EFFECTIVO	PYME	PAQUETE PYME
ATM	AUTOMATIC TELLER MACHINE	ELEC/ELECTR	ELECTRONICA	R1	MONTO DE 0 A 30 MIL
AUD/AUDIOMAT	AUDIOMATICO	EMP	EMPRESARIAL	R2	MONTO DE 30 MIL A 50 MIL
AUD E	AUDIOMATICO EMPRESARIAL	ESP	ESPECIAL	R3	MONTO DE 50 MIL EN ADELANTE
AUT	AUTOMATICA/AUTORIZACION	EXI	EXITOSA	REACTIV	REACTIVACION
B PER	BANCANET PERSONAL	EXIT	EXITOSO	REC	RECEPCION
B PRF	BANCANET PROFESIONAL	EXT	EXTRANJERO	RECH	RECHAZADO(A)
BANAMEX	BANCO NACIONAL DE MEXICO	F/PLAZA	FUERA DE PLAZA	REEMB	REEMBOLSO
BANC	BANCOS	FID	FIDUCIARIO	REF	REFERENCIA
BCA	BANCA	FINS	FONDOS INSUFICIENTES	REND	RENDIMIENTOS
BCDIR	BANCANET DIRECTO	FIRME/PZA	FIRME PLAZA	REP/REPOS	REPOSICION
BCNET	BANCANET EMPRESARIAL	FOR	FORANE0	REPOSIC	REPOSICION
BCOS	BANCOS	GAT	GANANCIA ANUAL TOTAL	RESP	RESPALDO
BENEF	BENEFICIARIO	GEN	GENERACION	RET	RETIROS
BESE	BANAMEX EN SU EMPRESA	GOLD2	HORIZONTE BALANCEADOS 2	REV	REVOCACION
BMX/BNM	BANCO NACIONAL DE MEXICO	GRACI	GRACIAS	RFC	REGISTRO FEDERAL
BNE	BANCANET EMPRESARIAL	GTOS	GASTOS		DE CONTRIBUYENTES
BNET	BANCA NET PERSONAL	HZMDMAS	HORIZONTE BANAMEX UNO	S.A.R.	SISTEMA ADMINISTRACION RETIRO
BONIF	BONIFICACION	HORZONT	FONDO DE DINERO IBANAMEX	SAT	SISTEMA ADMINISTRACION TRIBUTARIA
C	CAJERO	HORZNT+	HORIZONTE PLUS	S.B.C.	Salvo Buen Cobro
CH/CHO	CHEQUE	HZDIA	HORIZONTE BANAMEX DOS	S/FON	SIN FONDOS
C FONDOS	CONCENTRACION FONDOS	IDE	IMPUESTO DEPOSITO EFECTIVO	S/FONDOS	SIN FONDOS
C/COPIA	CON COPIA	IMP	IMPUESTOS	SA	SOCIEDAD ANONIMA
C/TAR.- C/TARJETA	CON TARJETA	IMP.MN	IMPORTE MONEDA NACIONAL	SA DE CV	SOCIEDAD ANONIMA DE CAPITAL VARIABLE
CAJ	CAJERO	IMP.ME	IMPORTE MONEDA EXTRANJERA	SC	SOCIEDAD CIVIL
CBC	CUENTA BALANCE CERO	IMPTE	IMPORTE	SDO	SALDO
CCB	CALIFORNIA COMMERCE BANK	IN FA/INT FALL	INTENTOS FALLIDOS	SEC	SECUENCIA
CEDES	CERTIFICADO DE DEPOSITO	INCUMPL	INCUMPLIMIENTO	SEGBANAMEX	SEGUROS BANAMEX
CERTIF	CERTIFICADO	INT	INTERES	SER	SERVICIO
CF	CONCENTRACION FONDOS	INTB	INTERBANCARIO	SER BCA ELEC	SERVICIO BANCA ELECTRONICA
CGO	CARGO	INTBCO/INTERBAN	INTERBANCARIO	SERV	SERVICIO/SERVICIOS
CH. DEV S/FONDOS	CHEQUE DEVUELTO SIN FONDOS	INST	INSTITUCIONES	SOBREG	SOBREGIRO
CITI	CITIDIRECT	INTS	INTERESES	SOFOM	SOCIEDAD FINANCIERA OBJETO MULTIPLE
CM	CUENTA MAESTRA	INV/INVS	INVERSION/INVERSIONES	SPEI	SERVICIOS PAGOS ELECTRONICOS INTERBANCARIOS
COM	COMISION	ISR	IMPUESTO SOBRE LA RENTA	SPEUA	SISTEMA PAGOS ELECTRONICOS USO AMPLIADO
COM. CH S/FONDOS	COMISION CHEQUE SIN FONDOS	IVA	IMPUESTO VALOR AGREGADO	SUC	SUCURSAL
COMIS/COMS	COMISION	L.C.	LINEA DE CREDITO	T	TARJETA
CONCENT	CONCENTRADORA	M DIA	MISMO DIA	T Y CH	TARJETA Y CHEQUERA
CONSULT / CONS	CONSULTA (S)	M.N.	MONEDA NACIONAL	T.D.	TARJETA DEBITO
CP	CAJERO PERMANENTE	MA/MAGNE	MAGNETICO	TAR/TARJ	TARJETA
CR	CENTRO REPARTO	MED	MEDIO	TB	TARJETAS BANAMEX
CTA	CUENTA	MEN	MENSUALIDAD	TC	TARJETA DE CREDITO
CTA. M.	CUENTA MAESTRA	MENS	MENSUAL	TC	TIPO DE CAMBIO
CTAS	CUENTAS	MOD	MODALIDAD	T. GRA	TASA GRAVABLE
CTO	CONTRATO	MOV	MOVIMIENTO	T. EXE	TASA EXENTA
CTRO	CENTRO	MOVS/MOVOTOS	MOVIMIENTOS	TEF	TRANSFERENCIA ELECTRONICA DE PAGOS
CRED	CREDITO	NEG	NEGOCIO RECEPTOR DE PAGOS	TERC	TERCEROS
CUE	CUENTA	NET	BANCANET	TRAS	TRASPASO
CVE	CLAVE	No.	NUMERO	TPV	TERMINAL PUNTO DE VENTA
DEB/DEBIT	DEBITO	No. INV.	NUMERO DE INVERSION	TXN	TRANSACCION
DEP	DEPOSITO	No. SUC.	NUMERO DE SUCURSAL	UDI'S	UNIDADES DE INVERSION
DEP P/DISPOSICION	DEPOSITO POR DISPOSICION	NOMI	NOMINA BANAMEX	VENTAN	VENTANILLA
DEVOL	DEVOLUCION	OPER	OPERACION	VTO	VENCIMIENTO
DEVUEL	DEVUELTO	PAGOS	PAGOS INTERBANCARIOS	X	POR
DF	DISTRITO FEDERAL	PAQ	PAQUETE		
DIGIT	DIGITEM	PDES	PENDIENTES		
DISP/DIS	DISPOSICION	PEMEX	PETROLEOS MEXICANOS		
DLS/DLLS	DOLARES	PEND/PENDIENT	PENDIENTE		
DOC	DOCUMENTO	PERM	PERMANENTE		
DOM	DOMICILIACION	PREV AUT	PREVENCION AUTOMATICA		
DOT	DOTACION	PROG	PROGRAMADO		

La información aquí contenida forma parte integrante del Estado de Cuenta.



111 2-606-000-0001

Suc. 253 TLAQUEPAQUE JAL  
INDEPENDENCIA 88  
CENTRO M  
ENVIO PREFERENCIAL

**El Banco Nacional de México**

0001538



MUNICIPIO DE SAN PEDRO TLAQUEPAQUE  
INDEPENDENCIA 58  
SAN PEDRO TLAQUEPAQUE CHM  
45500 TLAQUEPAQUE, JALISCO C.R.45501

CUENTA PRODUCTIVA MONEDA NACIONAL	
GAT Nominal antes de impuestos	No Aplica
GAT Real antes de impuestos	No Aplica
Interés Aplicable o Rendimientos	\$628.49
Comisiones efectivamente cobradas	\$0.00
La GAT real es el rendimiento que obtendría después de descontar la inflación estimada	

La fecha de corte es la indicada después de la leyenda "ESTADO DE CUENTA AL". Salvo que expresamente se determine otra moneda, todas las cifras contenidas en el estado de cuenta se encuentran denominadas en Pesos Moneda Nacional.

Su estado de cuenta contiene información de los siguientes productos y servicios:

**RESUMEN GENERAL**

PRODUCTO/SERVICIO	CONTRATO	SALDO ANTERIOR	SALDO AL 30/JUN/2018
Cuenta Productiva Moneda Nacional	7672660207	\$991,585.14	\$995,196.63
CLABE Interbancaria	002320025356468677		

**CUENTA PRODUCTIVA MONEDA NACIONAL**

**RESUMEN DEL: 01/JUN/2018 AL 30/JUN/2018**

<b>CONTRATO</b>	7672660207	
<b>Saldo Anterior</b>		<b>\$991,585.14</b>
( + ) 7 Depósitos		\$3,611.49
( - ) 0 Retiros		\$0.00
<b>SALDO AL 30 DE JUNIO DE 2018</b>		<b>\$995,196.63</b>
Saldo Promedio		\$993,001.47
Días Transcurridos		30
Tasa Bruta		0.75%
(Expresada en términos anuales)		
Tasa Neta		0.75%
(Expresada en términos anuales)		
Impuesto Retenido		\$0.00
Intereses Pagados		\$628.49
Cheques Girados		0
Cheques Exentos		0

**RESUMEN POR MEDIOS DE ACCESO**

<b>Cheques 253 5646867</b>	<b>RETIROS</b>	<b>DEPOSITOS</b>
	\$0.00	\$3,611.49

**DETALLE DE OPERACIONES**

FECHA	CONCEPTO	RETIROS	DEPOSITOS	SALDO
	SALDO ANTERIOR			991,585.14
01 JUN	ABONO POR PAGO DE SERVICIO EN EFECTIVO		483.00	
01 JUN	ABONO POR PAGO DE SERVICIOS OTROS			992,068.14
19 JUN	ABONO POR PAGO DE SERVICIOS OTROS			
19 JUN	ABONO POR PAGO DE SERVICIO EN EFECTIVO		500.00	992,568.14

## MUNICIPIO DE SAN PEDRO TLAQUEPAQUE

## DETALLE DE OPERACIONES

FECHA	CONCEPTO	RETIROS	DEPOSITOS	SALDO
20 JUN	ABONO POR PAGO DE SERVICIOS			
	OTROS			
20 JUN	ABONO POR PAGO DE SERVICIO EN			
	EFFECTIVO		2,000.00	994,568.14
29 JUN	SU RENDIMIENTO		628.49	995,196.63

## SALDO MINIMO REQUERIDO

Saldo mínimo requerido para evitar la comisión por Manejo de Cuenta: \$20,000.00

Si recibes un correo electrónico de Citibanamex solicitando información sobre tus cuentas, ¡es fraude!

Borraio y repórtalo de inmediato al 01 55 1226 2639, 01 800 021 2345 opción 0.

citibanamex

Descubre más en <https://www.citibanamex.com/acciones>



"Este documento es una representación impresa sin validez fiscal"

Banco Nacional de México, S.A. integrante del Grupo Financiero Banamex recibe las consultas, reclamaciones o aclaraciones en su Unidad Especializada de Atención a Usuarios, ubicada en Av. Insurgentes Sur No. 926, Colonia Del Valle, Delegación Benito Juárez, C.P. 03100 Ciudad de México y por correo electrónico [unebanamex@banamex.com](mailto:unebanamex@banamex.com) o teléfono (55) 12 26 45 83, así como en cualquiera de sus sucursales u oficinas. En el caso de no obtener una respuesta satisfactoria, podrá acudir a la Comisión Nacional para la Protección y Defensa de los Usuarios de Servicios Financieros [www.condusef.gob.mx](http://www.condusef.gob.mx) Teléfonos: 53-40-09-99 o 01-800-999-8080.

#### Banamex Resuelve

##### Segmento Corporativo, Empresarial y Gobierno

Cd. de México: 2226 1111, del Interior de la República: 01 800 111 1122

EUA y Canadá: 1 855 295 7093 Horario: De lunes a sábado de 07:00 a 21:00 horas

Correo electrónico: [resuelve@citibanamex.com](mailto:resuelve@citibanamex.com)

#### Banamex Resuelve PyMES

##### Segmento Pequeña y Mediana Empresa (PYME) y Sucursal

Cd. de México: 1226 8867, del Interior de la República: 01 800 111 2020

Horarios: De lunes a sábado de 07:00 a 21:00 horas, domingos de 09:00 a 16:30 horas

Correo electrónico: [resuelvepymes@citibanamex.com](mailto:resuelvepymes@citibanamex.com)

RFC:BNM840515VB1 Isabel la Católica número 44, Colonia Centro, Delegación Cuauhtémoc, 06000, Ciudad de México. Tel. 1226-8867

#### IMPORTANTE:

\* Si deseas realizar una aclaración sobre tu estado de cuenta, tienes 90 días naturales posteriores al corte del mismo. Para ello, por favor llama a la Unidad Especializada Banamex.

\* Incumplir sus obligaciones le puede generar comisiones e intereses moratorios.

Para consultar información sobre comisiones con fines informativos y de comparación, ingresa a [www.condusef.gob.mx](http://www.condusef.gob.mx) y [www.citibanamex.com](http://www.citibanamex.com)

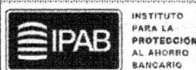

El IPAB garantiza el pago hasta 400 mil unidades de inversión (UDI's) por persona, por banco, de las obligaciones garantizadas [www.ipab.org.mx](http://www.ipab.org.mx)

#### LEY FEDERAL DE PROTECCION DE DATOS PERSONALES EN POSESION DE LOS PARTICULARES

En Banamex los datos están protegidos, consulta el aviso de privacidad correspondiente en [www.citibanamex.com/aviso-de-privacidad](http://www.citibanamex.com/aviso-de-privacidad) o en la sucursal de tu preferencia

Agradecemos su preferencia

## Cuidemos juntos su dinero y evite caer en manos de los hackers

Apreciable Cliente:

Las bancas electrónicas alrededor del mundo están sujetas a ataques de personas mal intencionadas conocidas como hackers, quienes pretenden hacer transacciones fraudulentas en nombre de los dueños legítimos de las cuentas.

A pesar de que los bancos, buscan mantener la seguridad para sus clientes, recientemente los hackers han cambiado su manera de operar y han emprendido una serie de acciones con las que engañan a los clientes para conseguir información confidencial y poder acceder a su banca electrónica empresarial.

**Por lo anterior por favor considere los siguientes tips de seguridad:**

- No comparta información sobre su cuenta bancaria, identidad o el código de acceso; recuerde que Citibanamex nunca le solicitará información a través de llamadas telefónicas.
- No comparta sus contraseñas o deje que alguien más opere su **NetKey**.
- El **NetKey** no se sincroniza. Recuerde que el **NetKey** no requiere ninguna acción para sincronizarlo y nadie de Citibanamex se lo solicitará.
- Siempre evite responder correos electrónicos que le soliciten información personal y/o confidencial, ya sea a través del mismo correo o a través de un link que lo dirige a una página falsa en internet.
- No marque números telefónicos que no sean los oficiales de Citibanamex. Recuerde que Citibanamex sólo tiene números de contacto a través de Citibanamex Resuelve o Citibanamex Resuelve Negocios en donde existe un proceso de autenticación antes de realizar cualquier acción.
- Acceda a las páginas del Banco y no de direcciones que provengan de un correo electrónico, posteo en redes sociales o ligas adjuntas que le parezcan sospechosas, capture usted mismo la dirección en su navegador verificando que el prefijo sea siempre https (con la S de seguridad, por ejemplo en: <https://www.banamex.com>, <https://boveda.banamex.com.mx>).
- Informe de inmediato al Banco de la recepción de cualquier correo sospechoso a la dirección [giso@citibanamex.com](mailto:giso@citibanamex.com)
- Use las herramientas anti-intrusos de un proveedor confiable de Internet.
- No descargue programas o archivos de origen desconocido, ya sea desde un sitio en Internet o desde un correo electrónico no solicitado que lo invite a hacerlo.
- Acceda siempre desde computadoras seguras, realice sus operaciones financieras y acceda a servicios personales (correo electrónico, redes sociales, entre otros) desde su computadora personal o la de su trabajo.
- Suscríbese a Notificaciones Citibanamex y reciba sin costo la información en su correo electrónico y/o teléfono celular cada vez que realice cualquier movimiento en sus cuentas.

Le sugerimos visitar nuestro centro de información [https://www.banamex.com/seguridad\\_bancanet/index.htm](https://www.banamex.com/seguridad_bancanet/index.htm) en donde podrá obtener mayor detalle sobre tipos de ataques, noticias y tips de seguridad.

**Si requiere más información, por favor comuníquese a:**

**Corporativo**

Llamadas nacionales: 2226 2484  
 Llamadas internacionales:  
 01 52 833 794 0466  
 De lunes a viernes de 08:00 a 21:00 horas  
[citiservice.mexico@citibanamex.com](mailto:citiservice.mexico@citibanamex.com)

**Empresarial y Gobierno**

Ciudad de México: 2226 1111  
 Otra ciudad del país: 01 800 111 1122  
 EUA y Canadá 1 855 295 7093  
 De lunes a sábado de 07:00 a 21:00 horas  
[resuelve@citibanamex.com](mailto:resuelve@citibanamex.com)

**Pequeña y Mediana Empresa (PyME)**

Ciudad de México: 1226 8867  
 Otra ciudad del país: 01 800 111 2020  
 De lunes a sábado de 07:00 a 21:00 horas,  
 domingos de 09:00 a 16:30 horas  
[resuelvepymes@citibanamex.com](mailto:resuelvepymes@citibanamex.com)

Agradecemos su atención y nos reiteramos a su servicio.

Atentamente,  
 Banco Nacional de México, S.A.,  
 integrante del Grupo Financiero Banamex.

## Glosario de Abreviaturas

IER	PRIMER	EDO	ESTADO	PROM	PROMEDIO
A@O	AÑO	EDO DE CTA	ESTADO DE CUENTA	PTOS	PUNTOS
ANL	ANUALIDAD	EFE/EFFECTIV/EFVO	EFFECTIVO	PYME	PAQUETE PYME
ATM	AUTOMATIC TELLER MACHINE	ELEC/ELECTR	ELECTRONICA	R1	MONTO DE 0 A 30 MIL
AUD/AUDIOMAT	AUDIOMATICO	EMP	EMPRESARIAL	R2	MONTO DE 30 MIL A 50 MIL
AUD E	AUDIOMATICO EMPRESARIAL	ESP	ESPECIAL	R3	MONTO DE 50 MIL EN ADELANTE
AUT	AUTOMATICA/AUTORIZACION	EXI	EXITOSA	REACTIV	REACTIVACION
B PER	BANCANET PERSONAL	EXIT	EXITOSO	REC	RECEPCION
B PRF	BANCANET PROFESIONAL	EXT	EXTRANJERO	RECH	RECHAZADO(A)
BANAMEX	BANCO NACIONAL DE MEXICO	F/PLAZA	FUERA DE PLAZA	REEMB	REEMBOLSO
BANC	BANCOS	FID	FIDUCIARIO	REF	REFERENCIA
BCA	BANCA	FINS	FONDOS INSUFICIENTES	REND	RENDIMIENTOS
BCDIR	BANCANET DIRECTO	FIRME/PZA	FIRME PLAZA	REP/REPOS	REPOSICION
BCNET	BANCANET EMPRESARIAL	FOR	FORANEJO	REPOSIC	REPOSICION
BCOS	BANCOS	GAT	GANANCIA ANUAL TOTAL	RESP	RESPALDO
BENEF	BENEFICIARIO	GEN	GENERACION	RET	RETIROS
BESE	BANAMEX EN SU EMPRESA	GOLD2	HORIZONTE BALANCEADOS 2	REV	REVOCACION
BMX/BNM	BANCO NACIONAL DE MEXICO	GRACI	GRACIAS	RFC	REGISTRO FEDERAL DE CONTRIBUYENTES
BNE	BANCANET EMPRESARIAL	GTOS	GASTOS	S.A.R.	SISTEMA ADMINISTRACION RETIRO
BNET	BANCA NET PERSONAL	HZMDMAS	HORIZONTE BANAMEX UNO	SAT	SISTEMA ADMINISTRACION TRIBUTARIA
BONIF	BONIFICACION	HORZONT	FONDO DE DINERO 1BANAMEX	S.B.C	SALVO BUEN COBRO
C	CAJERO	HORZNT+	HORIZONTE PLUS	S/FON	SIN FONDOS
CH/CHQ	CHEQUE	HZDIA	HORIZONTE BANAMEX DOS	S/FONDOS	SIN FONDOS
C FONDOS	CONCENTRACION FONDOS	IDE	IMPUESTO DEPOSITO EFECTIVO	SA	SOCIEDAD ANONIMA
C/COPIA	CON COPIA	IMP	IMPUESTOS	SA DE CV	SOCIEDAD ANONIMA DE CAPITAL VARIABLE
C/TARJ- C/TARJETA	CON TARJETA	IMP.MN	IMPORTE MONEDA NACIONAL	SC	SOCIEDAD CIVIL
CAJ	CAJERO	IMP.ME	IMPORTE MONEDA EXTRANJERA	SDO	SALDO
CBC	CUENTA BALANCE CERO	IMPTE	IMPORTE	SEC	SECUENCIA
CCB	CALIFORNIA COMMERCE BANK	IN FA/INT FALL	INTENTOS FALLIDOS	SEGBANAMEX	SEGUROS BANAMEX
CEDES	CERTIFICADO DE DEPOSITO	INCUMPL	INCUMPLIMIENTO	SER	SERVICIO
CERTIF	CERTIFICADO	INT	INTERES	SER BCA ELEC	SERVICIO BANCA ELECTRONICA
CF	CONCENTRACION FONDOS	INTB	INTERBANCARIO	SERV	SERVICIO/SERVICIOS
CGO	CARGO	INTBCO/INTERBAN	INTERBANCARIO	SOBREG	SOBREGIRO
CH. DEV S/FONDOS	CHEQUE DEVUELTO SIN FONDOS	INST	INSTITUCIONES	SOFOM	SOCIEDAD FINANCIERA OBJETO MULTIPLE
CITI	CITIDIRECT	INTS	INTERESES	SPEI	SERVICIOS PAGOS ELECTRONICOS INTERBANCARIOS
CM	CUENTA MAESTRA	INV/INVS	INVERSION/INVERSIONES	SPEUA	SISTEMA PAGOS ELECTRONICOS USO AMPLIADO
COM	COMISION	ISR	IMPUESTO SOBRE LA RENTA	SUC	SUCURSAL
COM. CH S/FONDOS	COMISION CHEQUE SIN FONDOS	IYA	IMPUESTO VALOR AGREGADO	T	TARJETA
COMIS/COMS	COMISION	L.C.	LINEA DE CREDITO	T Y CH	TARJETA Y CHEQUERA
CONCENT	CONCENTRADORA	M DIA	MISMO DIA	T.D.	TARJETA DEBITO
CONSULT / CONS	CONSULTA (S)	M.N.	MONEDA NACIONAL	TAR/TARJ	TARJETA
CP	CAJERO PERMANENTE	MA/MAGNE	MAGNETICO	TB	TARJETAS BANAMEX
CR	CENTRO REPARTO	MED	MEDIO	TC	TARJETA DE CREDITO
CTA	CUENTA	MEN	MENSUALIDAD	TC	TIPO DE CAMBIO
CTA. M.	CUENTA MAESTRA	MENS	MENSUAL	T. GRA	TASA GRAVABLE
CTAS	CUENTAS	MOD	MODALIDAD	T. EXE	TASA EXENTA
CTO	CONTRATO	MOV	MOVIMIENTO	TEF	TRANSFERENCIA ELECTRONICA DE PAGOS
CTRO	CENTRO	MOVS/MOVTOS	MOVIMIENTOS	TERC	TERCEROS
CRED	CREDITO	NEG	NEGOCIO RECEPTOR DE PAGOS	TRAS	TRASPASO
CUE	CUENTA	NET	BANCANET	TPV	TERMINAL PUNTO DE VENTA
CVE	CLAVE	No.	NUMERO	TXN	TRANSACCION
DEB/DEBIT	DEBITO	No. INV.	NUMERO DE INVERSION	UDI'S	UNIDADES DE INVERSION
DEP	DEPOSITO	No. SUC.	NUMERO DE SUCURSAL	VENTAN	VENTANILLA
DEP P/DISPOSICION	DEPOSITO POR DISPOSICION	NOMI	NOMINA BANAMEX	VTO	VENCIMIENTO
DEVOL	DEVOLUCION	OPER	OPERACION	X	POR
DEVUEL	DEVUELTO	PAGOS	PAGOS INTERBANCARIOS		
DF	DISTRITO FEDERAL	PAQ	PAQUETE		
DIGIT	DIGITEM	POTES	PENDIENTES		
DISP/DIS	DISPOSICION	PEMEX	PETROLEOS MEXICANOS		
DLS/DLLS	DOLARES	PEND/PENDIENT	PENDIENTE		
DOC	DOCUMENTO	PERM	PERMANENTE		
DOM	DOMICILIACION	PREV AUT	PREVENCION AUTOMATICA		
DOT	DOTACION	PROG	PROGRAMADO		

La información aquí contenida forma parte integrante del Estado de Cuenta.

ESTADO DE CUENTA

DEL 01/06/2018 AL 29/06/2018  
 CON FECHA DE CORTE AL 29/06/2018  
 DÍAS DEL PERÍODO 29

PERFIL DE INVERSIÓN: CONSERVADOR  
 NÚM. DE CONTRATO: 131036299

MUNICIPIO DE SAN PEDRO TLAQUEPAQUE  
 INDEPENDENCIA # 58  
 COL SAN PEDRO TLAQUEPAQUE  
 TLAQUEPAQUE C.P. 45500  
 C.R. 45501

**Composición del Portafolio - Resumen**

	MAY 2018	JUN 2018	% Mes ACT
Inversión Instrumentos de Deuda	1,267,887.10	1,274,490.87	100.00 %
Efectivo	0.00	0.00	0.00%
<b>TOTAL</b>	<b>1,267,887.10</b>	<b>1,274,490.87</b>	<b>100%</b>

**Rendimientos Anualizados del Portafolio**

Rendimiento Bruto y Neto del mes		
Mes	Rendimiento Bruto	Rendimiento Neto
JUNIO 2018	0.52 %	0.52 %

**Rendimiento de la Cartera**

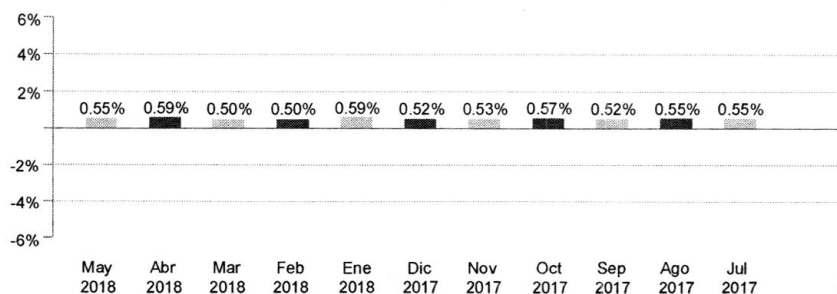

**Composición de la Cartera**

Por Producto

- INVERSIÓN EN RENTA VARIABLE 0.00%
- NOTAS ESTRUCTURADAS 0.00%
- POSICIÓN INFORMATIVA 0.00%
- INVERSIÓN INSTRUMENTOS DE DEUDA 100.00%
- BONOS ESTRUCTURADOS 0.00%
- EFECTIVO 0.00%
- FONDOS DE INVERSIÓN 0.00%
- CARTERA CAUCIONADA 0.00%

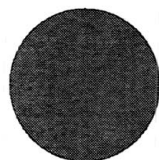

Principales Indicadores		
Referencias de Mercado	Rendimiento último mes	Rendimiento YTD
Deuda Corto Plazo (PIPG CETES 28D)	3.06	3.68
Deuda Largo Plazo (PIPG FIX 12M)	2.65	3.54
Deuda Tasa Real (PIPG REAL)	1.11	1.39
Renta Variable Local (IPC)	-7.03	-4.95
Renta Variable Global (MSCI ACWI)	-6.79	-1.58
Renta Variable Emergente (MSCI EMERGING MARKETS)	-14.89	-7.83

NO-U-2511-7-020222-000000000001 135

\*Instrumentos valorizados en pesos.

Consulta Rubros de Estado de Cuenta en [www.citibanamex.com/bancapatrimonial](http://www.citibanamex.com/bancapatrimonial)

Movimientos en Efectivo

Depósitos	0.00
Retiros	0.00

Detalle de Movimientos en Pesos

DIA	CONCEPTO	EMISORA/SERIE/TITULOS	PRECIO	PZO.	TASA	MOVIMIENTOS	INTERESES POR	RETROS POR COM.	RETROS POR IMPUESTO	NETO DEPOSITOS	SALDO	COSTO PROMEDIO	DIFERENCIA COSTO PROMEDIO VS PRECIO DE VENTA
01	SALDO ANTERIOR	0									0.00	0.00	0.00
01	INICIO REPORTO	CETES. 90328/135212	9.37868	3	6.45	1,268,114.26-				1,268,114.26-	1,268,114.26-	0.00000	0.00
01	VTO REPORTO	CETES. 81122/131632	9.63376	1	6.45	1,267,887.10+	227.16+			1,268,114.26+	0.00	9.63204	0.001717
04	INICIO REPORTO	CETES. 80607/128659	9.99369	1	6.45	1,268,795.87-				1,268,795.87-	1,268,795.87-	0.00000	0.00
04	VTO REPORTO	CETES. 90328/135212	9.38373	3	6.45	1,268,114.26+	681.61+			1,268,795.87+	0.00	9.37869	0.005040
05	VTO REPORTO	CETES. 80607/128659	9.99548	1	6.45	1,268,795.87+	227.32+			1,269,023.19+	1,269,023.19	9.99369	0.001784
05	INICIO REPORTO	CETES. 90802/128431	9.87859	1	6.45	1,269,023.19-				1,269,023.19-	0.00	0.00000	0.00
06	VTO REPORTO	CETES. 80802/128461	9.88036	1	6.45	1,269,023.19+	227.37+			1,269,250.56+	1,269,250.56	9.87859	0.001761
06	INICIO REPORTO	FABANOBRA 15006/12516	101.40947	1	6.45	1,269,250.56-				1,269,250.56-	0.00	0.00000	0.00
07	INICIO REPORTO	CETES. 80816/128854	9.85200	1	6.45	1,269,477.97-				1,269,477.97-	1,269,477.97-	0.00000	0.00
07	VTO REPORTO	FABANOBRA 15006/12516	101.42764	1	6.45	1,269,250.56+	227.41+			1,269,477.97+	0.00	101.40947	0.018167
08	VTO REPORTO	CETES. 80816/128854	9.85376	1	6.45	1,269,477.97+	227.45+			1,269,705.42+	1,269,705.42	9.85200	0.001759
08	INICIO REPORTO	BONOS 12138 31207/	104.60243	3	6.45	1,269,705.42-				1,269,705.42-	0.00	0.00000	0.00

NO-U-2511-7-020223-0000000000001135



**Detalle de Movimientos en Pesos**

DÍA	CONCEPTO	EMISORA/SERIE/ TÍTULOS	PRECIO	PZO.	TASA	MOVIMIENTOS	DEPÓSITOS POR INTERESES	RETIROS POR COM.	RETIROS POR IMPUESTO	NETO DEPÓSITOS RETIROS	SALDO	COSTO PROMEDIO	DIFERENCIA COSTO PROMEDIO VS PRECIO DE VENTA
11	VTO.REPORTO	BONOS 31207/ 12138	104.65866	3	6.45	1,269,705.44 +	682.44 +			1,270,387.88 +	<b>1,270,387.88</b>	104.60243	0.056221
11	INICIO REPORTO	BONOS 41205/ 10932	116.20131	1	6.45	1,270,387.88 -				1,270,387.88 -	0.00	0.00000	0.00
12	VTO.REPORTO	BONOS 41205/ 10932	116.22213	1	6.45	1,270,387.89 +	227.60 +			1,270,615.49 +	<b>1,270,615.49</b>	116.20132	0.020810
12	INICIO REPORTO	BONOS 10610/ 12728	99.82636	1	6.45	1,270,615.49 -				1,270,615.49 -	0.00	0.00000	0.00
13	INICIO REPORTO	CETES. 81122/ 131629	9.65466	1	6.45	1,270,843.14 -				1,270,843.14 -	<b>1,270,843.14-</b>	0.00000	0.00
13	VTO.REPORTO	BONOS 10610/ 12728	99.84424	1	6.45	1,270,615.49 +	227.65 +			1,270,843.14 +	0.00	99.82636	0.017878
14	INICIO REPORTO	CETES. 80816/ 128846	9.86499	1	6.45	1,271,070.83 -				1,271,070.83 -	<b>1,271,070.83-</b>	0.00000	0.00
14	VTO.REPORTO	CETES. 81122/ 131629	9.65639	1	6.45	1,270,843.14 +	227.69 +			1,271,070.83 +	0.00	9.65466	0.001724
15	VTO.REPORTO	CETES. 80816/ 128846	9.86676	1	6.45	1,271,070.83 +	227.73 +			1,271,298.56 +	<b>1,271,298.56</b>	9.86499	0.001763
15	INICIO REPORTO	BONOS 11209/ 12996	97.81549	3	6.45	1,271,298.56 -				1,271,298.56 -	0.00	0.00000	0.00
18	INICIO REPORTO	CETES. 80712/ 127845	9.94934	1	6.45	1,271,981.89-				1,271,981.89-	<b>1,271,981.89-</b>	0.00000	0.00
18	VTO.REPORTO	BONOS 11209/ 12996	97.86806	3	6.45	1,271,298.61+	683.28 +			1,271,981.89+	0.00	97.81549	0.052569
19	INICIO REPORTO	CETES. 80621/ 127274	9.99580	1	6.45	1,272,209.79 -				1,272,209.79 -	<b>1,272,209.79-</b>	0.00000	0.00
19	VTO.REPORTO	CETES. 80712/ 127845	9.95112	1	6.45	1,271,981.89+	227.90 +			1,272,209.79 +	0.00	9.94934	0.001777
20	VTO.REPORTO	CETES. 80621/ 127274	9.99759	1	6.45	1,272,209.79 +	227.94 +			1,272,437.73 +	<b>1,272,437.73</b>	9.99580	0.001783
20	INICIO REPORTO	BONOS 10610/ 13179	96.54308	1	6.45	1,272,437.73 -				1,272,437.73 -	0.00	0.00000	0.00

## Detalle de Movimientos en Pesos

DIA	CONCEPTO	EMISORA/SERIE/ TITULOS	PRECIO	PZO.	TASA	MOVIMIENTOS	DEPOSITOS POR INTERESES	RETROS POR COM.	RETROS POR IMPUESTO	NETO DEPOSITOS RETROS	SALDO	COSTO PROMEDIO	DIFERENCIA COSTO PROMEDIO VS PRECIO DE VENTA												
21	VTO.REPORTO	BONOS 10610/ 13179	96.56038		6.45	1,272,437.75 +	227.96 +			1,272,665.71 +	1,272,665.71	96.54308	0.017295												
21	INICIO REPORTO	BONOS 91211/ 13228	96.20492		6.45	1,272,665.71 -				1,272,665.71 -	0.00	0.00000	0.00												
22	INICIO REPORTO	BONOS 41205/ 11419	111.46342		6.45	1,272,893.73 -				1,272,893.73 -	1,272,893.73-	0.00000	0.00												
22	VTO.REPORTO	BONOS 91211/ 13228	96.22216		6.45	1,272,665.72 +	228.01 +			1,272,893.73 +	0.00	96.20493	0.017230												
25	INICIO REPORTO	CETES. 90131/ 13389	9.53349		6.45	1,273,577.91 -				1,273,577.91 -	1,273,577.91-	0.00000	0.00												
25	VTO.REPORTO	BONOS 41205/ 11419	111.52333		6.45	1,272,893.78 +	684.13 +			1,273,577.91 +	0.00	111.46342	0.059906												
26	VTO.REPORTO	CETES. 90131/ 13389	9.53520		6.45	1,273,577.91 +	228.18 +			1,273,806.09 +	1,273,806.09	9.53349	0.001706												
26	INICIO REPORTO	BONDESD 00402/ 12691	100.36716		6.45	1,273,806.09 -				1,273,806.09 -	0.00	0.00000	0.00												
27	VTO.REPORTO	BONDESD 00402/ 12691	100.38515		6.45	1,273,806.09 +	228.22 +			1,274,034.31 +	1,274,034.31	100.36716	0.017982												
27	INICIO REPORTO	BONOS 00611/ 12636	100.82549		6.45	1,274,034.31 -				1,274,034.31 -	0.00	0.00000	0.00												
28	VTO.REPORTO	BONOS 00611/ 12636	100.84356		6.45	1,274,034.31 +	228.26 +			1,274,262.57 +	1,274,262.57	100.82549	0.018061												
28	INICIO REPORTO	BONOS 20609/ 13298	95.81990		6.45	1,274,262.57 -				1,274,262.57 -	0.00	0.00000	0.00												
29	INICIO REPORTO	CETES. 80719/ 12794	9.95740		6.45	1,274,490.87 -				1,274,490.87 -	1,274,490.87-	0.00000	0.00												
29	VTO.REPORTO	BONOS 20609/ 13298	95.83707		6.45	1,274,262.57 +	228.30 +			1,274,490.87 +	0.00	95.81990	0.017155												
<table border="1" style="margin-left: auto;"> <tr> <td>6,603.61</td> <td>0.00</td> <td>0.00</td> <td>R=ISR</td> <td>SUMA</td> <td>0.00</td> </tr> <tr> <td>0.00</td> <td>0.00</td> <td>0.00</td> <td>I=IVA</td> <td>SUMA</td> <td>0.00</td> </tr> </table>														6,603.61	0.00	0.00	R=ISR	SUMA	0.00	0.00	0.00	0.00	I=IVA	SUMA	0.00
6,603.61	0.00	0.00	R=ISR	SUMA	0.00																				
0.00	0.00	0.00	I=IVA	SUMA	0.00																				

### Detalle de Movimientos en Dolares

DÍA	CONCEPTO	EMISORA/SERIE/TÍTULOS	PRECIO	PLAZO	TASA	MOVIMIENTOS	DEPÓSITOS POR INTERESES	RETIROS POR COM.	RETIROS POR IMPUESTO	NETO DEPÓSITOS RETIROS	SALDO	COSTO PROMEDIO VENTA	DIFERENCIA COSTO PROMEDIO VS PRECIO DE VENTA
-----	----------	-----------------------	--------	-------	------	-------------	-------------------------	------------------	----------------------	------------------------	-------	----------------------	--

### Detalle de Movimientos en Euros

DÍA	CONCEPTO	EMISORA/SERIE/TÍTULOS	PRECIO	PLAZO	TASA	MOVIMIENTOS	DEPÓSITOS POR INTERESES	RETIROS POR COM.	RETIROS POR IMPUESTO	NETO DEPÓSITOS RETIROS	SALDO	COSTO PROMEDIO VENTA	DIFERENCIA COSTO PROMEDIO VS PRECIO DE VENTA
01	SALDO ANTERIOR	EFFECTIVO	0.00000		0.00	0.00					0.00		

Los tipos de cambio utilizados para la valoración en pesos del portafolio en moneda extranjera son

19.86 para Dólar y 23.63 para Euro.

#### CUADRO RESUMEN DE COMISIONES

"TOTAL DE COMISIONES" (ANTES DE IMPUESTOS) 0.00

A continuación se presenta el total de las Comisiones y Gastos de Intermediación, por Servicios y Administrativos (incluyen IVA) e ISR

1. Total de Comisiones y Gastos de Intermediación: 0 pesos
  2. Total de Comisiones y Gastos por Servicios: 0 pesos
  3. Total de Comisiones y Gastos Administrativos: 0 pesos
- R Total Impuesto Sobre la Renta: 0 pesos

El monto total de las comisiones, gastos e impuestos (IVA e ISR) del mes son 0 pesos, representa el (0.00)% de su cartera de inversión al cierre del mes.

Las comisiones que se muestran en el mismo renglón de las operaciones de compra o venta de productos financieros en la sección de DETALLE DE MOVIMIENTOS DEL PERÍODO de este estado de cuenta bajo el rubro de "Comisión", hacen referencia a las comisiones cobradas por corretaje y están sumadas en el número 1 Total de Comisiones y Gastos de Intermediación.

La forma para calcular el monto de las comisiones y gastos lo puede encontrar en la Guía de Servicios de Inversión en el sitio

[https://www.banamex.com/bancapatrimonial/informacion\\_clientes/guia-de-servicios-de-inversion.htm](https://www.banamex.com/bancapatrimonial/informacion_clientes/guia-de-servicios-de-inversion.htm)

Para mayor información con respecto a las comisiones cobradas, favor de comunicarse con su promotor.

Portafolio de Inversión

INVERSIÓN	DEUDA	OPERACIONES A PLAZO	NÚMERO	TÍTULOS	MES ANT.	NÚMERO	TÍTULOS	MES ACT.	EMISORA	SERIE/CPN	VENCIM.	FECHA	DÍAS	TASA	PROMEDIO	COSTO	PROMEDIO	FISCAL	MES ANT.	MES ACT.	DIFERENCIA	VALOR	VALOR	MERCADO	MES ACTUAL	% INV
-----------	-------	---------------------	--------	---------	----------	--------	---------	----------	---------	-----------	---------	-------	------	------	----------	-------	----------	--------	----------	----------	------------	-------	-------	---------	------------	-------

			0	127,994		CETES	80719/0		0003-		02/07/2018		6.45	9.95740		9.95740					9.95740	0.00000	0.00	1,274,488.35	1,274,488.35	100.00%
			131,632	0		CETES	81122/0		0001-		01/06/2018					9.63204					0.00000	1,267,885.08	1,267,885.08	0.00%	0.00%	
			1	0		CD/0			0001-		10/05/2018										0.00000	0.00	1,274,488.35	1,274,488.35	100.00%	

Saldo en efectivo	0.00	0.00%
Remanente en Operaciones	2.52	0.00%
<b>VALOR TOTAL DE LA CARTERA</b>	<b>1,274,490.87</b>	<b>100.00%</b>

EL COSTO PROMEDIO DE ADQUISICION ACTUALIZADO (COSTO FISCAL) QUE SE PRESENTA EN ESTE ESTADO DE CUENTA ES DE CARACTER INFORMATIVO. EN LA CONSTANCIA FISCAL ANUAL SE INCLUIRA EL DATO DEFINITIVO

Los tipos de cambio utilizados para la valuación en pesos del portafolio en moneda extranjera son 19.86 para Dólar y 23.63 para Euro.

A través de este reporte le informamos los intereses nominales, dividendos e impuestos retenidos durante el mes conforme a lo establecido en los artículos 103 y 104 de la Ley de Impuesto Sobre la Renta (LISR). Sin embargo, dicho reporte no incluye la retención correspondiente a sus instrucciones de compra o venta recibidas durante los últimos días del mes que tengan fecha de liquidación al mes siguiente, por lo que las cifras incluidas en este reporte son solamente informativas en el entendido de que usted recibirá la constancia anual de retención de impuestos sobre la renta con las cifras definitivas conforme al artículo 59 fracción II y 105 de la LISR.

## Perfil de Inversión

Su perfil de inversión actual es **CONSERVADOR** le pedimos confirme por escrito a su Banquero:

i) cuando cuente con elementos que pudieran modificar su perfil de inversión o

ii) cuando los elementos para determinar su perfil de inversión (por ejemplo, objetivos de inversión o tolerancia al riesgo) no han sufrido cambios significativos; en el evento de no contar con alguna de estas confirmaciones, se le seguirá

proporcionando asesoría conforme a su perfil de inversión actual.

Los rangos son una referencia para dimensionar las pérdidas potenciales para el cliente.

El Inversionista / Persona Moral con una estrategia conservadora busca una combinación entre liquidez, seguridad y rendimiento, esto es invertir en valores con rendimientos ligeramente por encima de la tasa libre de riesgo+ incluyendo pérdidas anualizadas de un rango del 5 al 20% sobre el capital invertido. Invierte con una visión de corto plazo y mediano plazo (menos a 2 años).

Estos inversionistas esperan experimentar no más que pequeñas minusvalías en su portafolio durante el transcurso de un periodo de un año y en general solo desean invertir en productos valorados frecuentemente y que tienen alta liquidez para ser vendidos (en menos de una semana) a pesar que el inversionista puede en ocasiones comprar aisladamente inversiones que impliquen mayor riesgo.

PERFIL  
DE INVERSIÓN  
(Riesgo del Inversionista)

Conservador  
(R2)

"La diversificación apropiada y su seguimiento permiten limitar la volatilidad de un portafolio y, en consecuencia, reducir riesgo. Por lo tanto es importante establecer una mezcla de activos que evite la concentración en alguno de ellos, buscando un equilibrio entre el riesgo, rendimiento y horizonte de inversión. Diversificar su portafolio considerando el total de sus inversiones es esencial para minimizar los riesgos. En el caso de haber contratado el Servicio de Asesoría de Inversiones, su Banquero lo ayudará recomendándole productos congruentes con su perfil de inversión considerando también una diversificación apropiada o en su caso, la adopción de una Estrategia de inversión o composición de cartera que corresponda a su perfil."

+Tasa libre de riesgo: ofrece un rendimiento seguro en una unidad monetaria y en un plazo determinado, donde no existe riesgo crediticio; usualmente valores gubernamentales.

## NUEVA DISPOSICIÓN AL SISTEMA DE PAGOS ELECTRÓNICOS INTERBANCARIOS.



### Apreciable

Le informamos con base en la Circular 14/2017 emitida por el Banco de México referente al Sistema de Pagos Electrónicos Interbancarios y al Artículo 115 de la Ley de Instituciones de Crédito, **a partir del 31 de julio del 2018 será obligatorio** contar con su RFC con homoclave (Registro Federal de Contribuyentes), CURP (Clave Única de Registro de Población) y correo electrónico, para realizar transferencias de fondos nacionales e internacionales.

Los datos que usted nos proporcionó son los siguientes:

- CURP:
- RFC con homoclave:
- Correo Electrónico:

Adicional y como parte de la modificación a la Circular Única de Bancos (CUB) que emitió la CNBV (Comisión Nacional Bancaria y de Valores), a partir del 29 de agosto, se generarán notificaciones vía correo electrónico

y mensajes de texto (SMS), cuando se realice una apertura de contrato de inversión y/o se realice una modificación a sus datos generales, por lo que le pedimos también proporcionar a su Banquero:

- Número de teléfono celular
- Nombre de la compañía con la que tiene contratado este servicio de telefonía

En caso de que desee corregir y/o modificar alguno de estos datos, le pedimos contactar a su Banquero quien lo apoyará con el trámite.

Agradecemos su atención y nos reiteramos a su servicio.

Atentamente,  
**Citibanamex Patrimonial**

Línea Patrimonial 01800 827 8000  
[www.citibanamex.com/bancapatrimonial](http://www.citibanamex.com/bancapatrimonial)

El Banco Nacional de México®

**citibanamex**  
 Patrimonial

Horario de atención Línea Patrimonial las 24 horas del día los 365 días del año.  
 En Citibanamex sus datos están protegidos. Consulte el aviso de privacidad <https://www.citibanamex.com/avisodeprivacidad> o en la sucursal de su preferencia.  
 Banco Nacional de México, S.A. integrante del Grupo Financiero Banamex.

UNA MEJOR EXPERIENCIA  
BANCARIA, MAYOR SEGURIDAD.

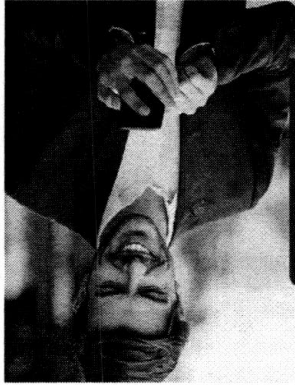

Certifique su número celular con nosotros como medio de autenticación en sus llamadas en Línea Patrimonial.

Es muy sencillo:

- Desde BancaNet en Mi Perfil > Registro > Actualización
- en la sucursal Citibanamex de su preferencia, en la ventanilla de servicio a Clientes, presentando una identificación oficial.
- Consulte el video de cómo hacerlo desde su celular aquí: <https://www.banamex.com/supor/banamex/banamexMovil/certificacion.html>

IMPORTANTE: El registro de este número celular, no es el mismo registrado en Alertas y Notificaciones.

Línea Patrimonial 01 800 827 8000

El Banco Nacional de México

**citibanamex**  
Patrimonial

De lunes a viernes de 9:00 a 16:00hrs.  
BancaNet es un servicio ofrecido por Banco Nacional de México, S.A. integrante del Grupo Financiero Banamex. Considere requisitos de contratación, comisiones, términos y condiciones de Transacciones y uso para BancaNet en [www.banamex.com/informacion](http://www.banamex.com/informacion) Para hacer algún trámite es necesario contar con conexión a Internet. Algunos operaciones requieren el uso de NetKey. Si uno no cuenta con NetKey o requiere una reposición por favor contactar al servicio al cliente en el número de su preferencia.

Centro de Atención Telefónica

Para Reclamaciones y Aclaraciones Centro de Atención Telefónica

Patrimonial: (01-55) 2226-3680 en la Ciudad de México y el resto del país LADA sin costo 01-800-827-8000. Desde USA y Canadá LADA sin costo 1-877-338-3861. Horario de atención de lunes a viernes de 9:00 AM a 4:00 PM (horario de la Ciudad de México). Correo Electrónico: [ipatrim001@banamex.com](mailto:ipatrim001@banamex.com)

Privada: (01-55) 2226-9965 en la Ciudad de México y el resto del país LADA sin costo 01-800-101-8111. Desde USA y Canadá LADA sin costo 1-877-469-1217. Horario de atención de lunes a viernes de 9:00 AM a 4:00 PM (horario de la Ciudad de México). Correo Electrónico: [iprivada01@banamex.com](mailto:iprivada01@banamex.com)

DESCARGUE EN BANCANET LOS ESTADOS  
DE CUENTA DE SUS PRODUCTOS.

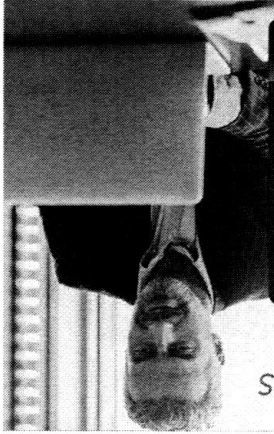

- Ingrese a BancaNet > Accesos rápidos > Estados de cuenta

- Seleccione una cuenta y haga click en Consultar
- El sistema le dará una Clave Challenge para usar su NetKey, después apriete el botón ENT
- Su NetKey le devolverá una Clave Dinámica, escribala en el espacio correspondiente y haga click en Continuar

Podrá descargar sus Estados de cuenta de hasta 12 meses atrás.

El Banco Nacional de México

**citibanamex**  
Patrimonial



## ESTE DOCUMENTO ES UNA REPRESENTACIÓN IMPRESA DE UN CFDI

Versión	3.3
Serie	E
Folio	0131036299
Forma de Pago	03-Transferencia electrónica de fondos
No. De Serie de CSD del Emisor	00001000000404244640
Tipo de Cambio	1
Moneda	MXN-Peso Mexicano
Tipo de Comprobante	I-Ingreso
Método de Pago	PUE-Pago en una sola exhibición
Lugar de Expedición	06000-Ciudad de México
Fecha de Expedición	2018-07-01
Fecha y Hora de Emisión	2018-07-01T11:38:00
Fecha y Hora de Certificación	2018-07-01T11:49:00
RFC del Emisor	BNM840515VB1
Nombre del Emisor	BANCO NACIONAL DE MEXICO, S.A.
Régimen fiscal del Emisor	601-General de Ley Personas Morales
RFC del Receptor	MTJ850101C4A
Nombre del Receptor	MUNICIPIO DE SAN PEDRO TLAQUEPAQUE
UsoCFDI	G03-Gastos en general
UUID	BA5FF642-2605-4B5F-BB8A-17E37E27B091
RFC Proveedor Certificado	CEC961028A98
No de serie de CSD del SAT	00001000000407058485

Conceptos	Subtotales
Total Subtotal 0.01	

Clave	Prod	Instituciones	de servicio	Descripción	Valor	Importe	Descuento	Subtotal	0.00
84121500-	84121500-	Prod Instituciones	de servicio	E48-Unidad	1	0.00	0.01	0.00	0.00
Serv. bancarias									

Impuestos
Total IVA 0.00

Base	Impuesto	002-IVA	Tasa	16%	Importe	0.00
Total del Comprobante 0.00						

CADENA ORIGINAL DEL COMPLEMENTO DE CERTIFICACION DIGITAL DEL SAT

"1.1'BA5FF642-2605-4B5F-BB8A-17E37E27B091'2018-07-01T11:49:00'CEC961028A98'dsDnfUYnmS5mzNza7qelfr0KpUYVd1OfBaVULeDgGOO+cjCINmXJ25URlqNfrZfJ8fK7gLPDs7k876YhymeDqEMJcUDvMFJBLR1WOrXDiF+SqnXGGkKW7mlmQj4DwT1XH5Dvq6qFQF479n0VHqokS6ZgNalbDMEDI8jhpKAPTTrMqgyGFKOps9EMQOnzYr3TWmMzZMjC+qssekBeUOQeETDrNKlgyQFJagylnuO9rYH/L044GUYDgb4mt2s/kn3ju8c7fOcJ3d3Bq0I3ZPKyYv5XNnbvSpzs1nMcrcqCgjXyZC+Ls5SdZbRbceKfudbvPA40s6lPclilRd.JorzKZA== '00001000000407058485'KullvWewoMiGMYE+Ry1TU1EweZdL1cr5e0QZmqb7n186kae8WHDZcwGAJ5rXWPMm8VUCm9xLupwpCOKwqe1MpAGlqRtCcE4Afgjl+py3aDK4tD/hcpckoSE5TnSfppwTzPCJ3MEbYbwKONQYewUnXKtdlJYfUjK0H2ibWs56QgEWdmLjddyqdGcs5JeEuh37ul1BHsjJqgwDXXoqUzZ21RE20xUgiy07kM17g7PSUTwxEXOURyCMVXwa9QRsvtgrpmNrmIRdkh6MPZURAxm1B1e0lwGUq8opPpPKSSgnmHyIRJbxhwUnios7WNZcZIFmTmM4c7q+k/3y+ZYCYg=="

jbZ99Q.m:uz15xhz7lY:Y3BpSijbPjcbZ  
ZIXZpwE15SE7jWvHNpuWe531TuFb7:XXIZZ  
zcxRuxRxUYxZZURXnSyTTZUZXYSXUZubbaP  
Swr9rd5MmlJ0VNH:YnzawGENSGPSCIMwmZ  
vVTar2F0utCr2Ypw0czbvjdCPxOgKO6IND8  
SK29UIYLvw:zxgyoanZnwvBHIVdic9L5L2  
FanVrgoaNopazZJqEIVzkbhkhHtDCfKS8  
9rTtYG8jqxwYYXVU4d2RUvE4j8znMv4MIZ  
LkwbFpLrUL8J:Gpe2JK7U:6GUxjcl0r528  
UxKqRoURc:R7gCK6J4Wp:Wn37MPzhOTUcm0  
9U:gt7d0nITKAUA0kKWN:5mwlBNEOUKcrf0  
ZLZ8vk4hresw49Z8ooBWU8ZvZONZ8oYZ  
uacgk16eEi6F0Dz0B:J0LJull09EjPG0  
I3gMOtMveszBNXJHLG4SEAEKfLpVhFzUnw  
reySQufo54XIElad0vzEZ9o7V0r9RkD462  
2.rL:K9yCYsjonZ6Nvc4NLYSNCDIGso:K4X  
V2AWisNEBpDIT:8WlrAtijK9eu:2MORDQd0  
ZnmM2xnt5j6pCdxJHk2XKk5m2L3imfk:i  
0lyTj167FbQu8eVsSvMplgIZmx:9DfD:D8  
JhHVFnAZA:QatwgmM1dyjY:W4thsMM:8PX  
SCSbY2v6JOEEU4qibZal6vRncSLU1by0P  
Zs:ZC7IKR10AIVq:wiz88Lqje9eUjssqYwX  
ucSZT15kBBRfB1PPDIF:f:imim:YDVX:2P8

Sello digital del emisor

dsDnfUYnmS5mzNza7qelfr0KpUYVd1OfBaVULeDgGOO+cjCINmXJ25URlqNfrZfJ8fK7gLPDs7k876YhymeDqEMJcUDvMFJBLR1WOrXDiF+SqnXGGkKW7mlmQj4DwT1XH5Dvq6qFQF479n0VHqokS6ZgNalbDMEDI8jhpKAPTTrMqgyGFKOps9EMQOnzYr3TWmMzZMjC+qssekBeUOQeETDrNKlgyQFJagylnuO9rYH/L044GUYDgb4mt2s/kn3ju8c7fOcJ3d3Bq0I3ZPKyYv5XNnbvSpzs1nMcrcqCgjXyZC+Ls5SdZbRbceKfudbvPA40s6lPclilRd.JorzKZA==

Sello digital SAT

KullvWewoMiGMYE+Ry1TU1EweZdL1cr5e0QZmqb7n186kae8WHDZcwGAJ5rXWPMm8VUCm9xLupwpCOKwqe1MpAGlqRtCcE4Afgjl+py3aDK4tD/hcpckoSE5TnSfppwTzPCJ3MEbYbwKONQYewUnXKtdlJYfUjK0H2ibWs56QgEWdmLjddyqdGcs5JeEuh37ul1BHsjJqgwDXXoqUzZ21RE20xUgiy07kM17g7PSUTwxEXOURyCMVXwa9QRsvtgrpmNrmIRdkh6MPZURAxm1B1e0lwGUq8opPpPKSSgnmHyIRJbxhwUnios7WNZcZIFmTmM4c7q+k/3y+ZYCYg==

Estimado cliente por los próximos 90 días usted recibirá en su domicilio el estado de cuenta del producto de crédito que tiene contratado con CitiBanamex, con el detalle de los movimientos efectuados en el periodo correspondiente e información que le permitirá generar su archivo XML. Para mayor información ingrese a [www.banamex.com](http://www.banamex.com), Tu banco en línea, Factura Electrónica Banamex.

**Fondos de Inversión**
**CLASIFICACIÓN DE LAS SOCIEDADES DE INVERSIÓN**  
 JUNIO 2018

**FONDO**      **Definición Homologada**  
**CNBV**

BANMERO	AAA/S3 (mex)F
BANMUTUO	AAA/S3 (mex)F
BANMPLUS	AAA/S1 (mex)F
BANMGB1	AAA/S2 (mex)F
HCCZONT	AAA/S1 (mex)F
BANBONO	AAA/S5 (mex)F
BANCOB+	AAA/S5 (mex)F
BANUDI+	AAA/S1 (mex)F
BANLJO+	AAA/S1 (mex)F
BANUDIN	AAA/S3 (mex)F
GO.DI+	AAA/S3 (mex)F
BANUDIA	AAA/S1 (mex)F
HZMB	AAA/S5 (mex)F
BANPZO	AAA/S5 (mex)F
HZUB3	AAA/S6 (mex)F
BANMUSLO	AAA/S5 (mex)F
BANMDOLS	AAA/S6 (mex)F
BANMCOB	AAA/S4 (mex)F
HZCP1	AAA/S1 (mex)F
BANREAL	AAA/S5 (mex)F
HZUB2	AAA/S2 (mex)F
BAN1MAS	AAA/S3 (mex)F

**Definición Homologada según criterios CNBV:**

CAL.F.	RIESGO MERCADO	ADMINISTRACIÓN Y CALIDAD DE ACTIVOS
1	EXTREMADAMENTE BAJA	AAA SOBRESALIENTE
2	BAJA A MODERADA	A BUENO
3	BAJA A MODERADA	AA ALTO
4	MODERADA	BBB ACEPTABLE
5	MODERADA A ALTA	BB BAJO
6	ALTA	B MINIMO
7	MUY ALTA	

La información de los Fondos de Inversión, entre la cual se incluye el porcentaje y concepto de las comisiones que pagan, sus Carteras de valores, sus prospectos y documentos con información clave para la inversión, así como cualquier modificación a los mismos, se encuentran a su disposición para su consulta, análisis y conformidad en las siguientes páginas de Internet. Podrá proporcionar más impresos de los dichos prospectos y documentos con información en [www.citibanamex.com](http://www.citibanamex.com) y [www.inam.com.mx](http://www.inam.com.mx). Su Ejecutivo de Cuenta podrá proporcionar más impresos de los dichos prospectos y documentos con información clave para la inversión en caso de que usted así lo requiera.

Las inversiones en acciones de los Fondos de Inversión señaladas no garantizan rendimientos futuros, ni sus sociedades operadoras son responsables de las pérdidas que el inversionista pueda sufrir como consecuencia de dichas inversiones o asumen el riesgo de las variaciones en el diferencial del precio a favor de los clientes.

Para cualquier duda relacionada con el presente documento, favor de contactarlo a su Ejecutivo de Cuenta o al Centro de Atención Telefónica Call Center Fondos Banamex (5081 2224) en la zona metropolitana o lada sin costo (01800 111 2224) desde el interior de la República.

Para información sobre FRANUSA FRANOPR Y TEMPOBIA favor de consultar la página de Internet [www.inam.com.mx](http://www.inam.com.mx)

El Nivel de Seguridad del fondo que se desprende de la evaluación de factores que incluyen primordialmente: Calidad y diversificación de los activos del portafolio, fuerzas y debilidades de la administración y capacidad operativa.

La Sensibilidad a condiciones cambiantes en los factores de mercado. La Calificadora de estas Sociedades de Inversión es: Fitch Mexico, S.A. de C.V.

**Fondos de Inversión**

La clasificación de nuestros fondos es la siguiente:

FONDOS DE DEUDA		FONDOS DE RENTA VARIABLE	
	CLASIFICACION		CLASIFICACION
BNMEURO	CORTO PLAZO EN MONEDA EXTRANJERA	NUMRV	DISCRECIONAL
BNM1LIQ	CORTO PLAZO GENERAL	NUMPAT	DISCRECIONAL
BNMPLUS	CORTO PLAZO	GOLD5+	DISCRECIONAL
BNMGUB1	CORTO PLAZO GUBERNAMENTAL	BNMPAT	ESPECIALIZADA EN ACCIONES
HORIZONT	CORTO PLAZO	FONBNM	ESPECIALIZADA EN ACCIONES NACIONALES
BNMBOHO	DISCRECIONAL	HZEM2	ESPECIALIZADA EN ACCIONES INTERNACIONALES
BNMCOB+	CORTO PLAZO EN MONEDA EXTRANJERA	HZINT2	ESPECIALIZADA EN ACCIONES INTERNACIONALES
BNMUDI+	LARGO PLAZO TASA REAL	GOLD4+	DISCRECIONAL
BNMLIQ+	CORTO PLAZO	GOLD3+	DISCRECIONAL
BNMDIN	CORTO PLAZO GENERAL	BNMASIA	ESPECIALIZADA EN ACCIONES INTERNACIONALES
GOLD1+	CORTO PLAZO GENERAL	BNMCOMM	ESPECIALIZADA EN ACCIONES INTERNACIONALES
BNMDIA	CORTO PLAZO GUBERNAMENTAL	BNMEURV	ESPECIALIZADA EN ACCIONES INTERNACIONALES
HZMD	CORTO PLAZO GENERAL	BNMUSEQ	ESPECIALIZADA EN ACCIONES INTERNACIONALES
BNMPZO	DISCRECIONAL	BNMINT1	ESPECIALIZADA EN ACCIONES INTERNACIONALES
HZGUB3	LARGO PLAZO GUBERNAMENTAL	BNMEM1	ESPECIALIZADA EN ACCIONES DE MERCADOS EMERGENTES
BNMREAL	DISCRECIONAL	BNMBRA	ESPECIALIZADA EN ACCIONES INTERNACIONALES
HZGUB2	CORTO PLAZO GUBERNAMENTAL	BNMPAT+	ESPECIALIZADA EN ACCIONES
BNMCOR	DISCRECIONAL	BNMIPC+	ESPECIALIZADA EN ACCIONES
HZCP	DISCRECIONAL	GOLD2+	DISCRECIONAL
BNM1MAS	CORTO PLAZO GENERAL	BNMREIT	ESPECIALIZADA EN ACCIONES INTERNACIONALES
HZCP1	DISCRECIONAL	BNMMED	ESPECIALIZADA EN ACCIONES MEXICANAS
BNMREAL	DISCRECIONAL	BNMFIBR	DISCRECIONAL
		NUMC	DISCRECIONAL
		BNM10	DISCRECIONAL
		HZCRE	ESPECIALIZADA EN ACCIONES NACIONALES
		BNMDOLS	MEDIANO PLAZO EN DOLARES
		BNMUSLQ	CORTO PLAZO EN MONEDA EXTRANJERA

**Fondos de Inversión**

Buscando el fortalecimiento, protección y la confianza en el nivel de seguridad para nuestros clientes, le informamos que a partir del mes de Septiembre del 2011, su Banquero de Banca Patrimonial y Planes de Inversión tendrá la responsabilidad de identificarlo cuando usted lo contacte por teléfono, el objetivo principal es confirmar debidamente sus intenciones de inversión y/o retirar algunas preguntas. Se formularán algunas preguntas con sus respectivas respuestas que previamente se hayan acordado entre usted y su Banquero y la frecuencia en que estas serán actualizadas, lo anterior nos permitirá identificarlo plenamente antes de ejecutar la instrucción en su contrato de inversión".

Se informa a los accionistas de los siguientes Fondos de Inversión que la Comisión Nacional Bancaria y de Valores autorizó modificaciones a las Prospectos de Información al Público. Inversorista, de acuerdo a la información que a continuación se detalla:

Fondo, Clave de Pizarras, Datos del Oficio de Autorización, Fecha en que entran en vigor las modificaciones

Horizonte Plus, S.A. de C.V., Fondo de Inversión en Instrumentos de Deuda, **BNMPLUS**, No. 157/9073/2018 de fecha 4 de junio de 2018, en vigor: 17 de julio de 2018.

Horizonte Banamex Dos, S.A. de C.V., Fondo de Inversión en Instrumentos de Deuda, **BNMDIA**, No. 157/9069/2018 de fecha 4 de junio de 2018, en vigor: 17 de julio de 2018.

Horizonte Liquidiz Plus, S.A. de C.V., Fondo de Inversión en Instrumentos de Deuda, **BNMLIQ+**, No. 157/9072/2018 de fecha 4 de junio de 2018, 17 de julio de 2018.

Horizontes Estrategias S.A. de C.V., Fondo de Inversión en Instrumentos de Deuda, **BNMBONO**, No. 157/9076/2018 de fecha 5 de junio de 2018, en vigor: 19 de julio de 2018.

Horizonte Cobertura Plus, S.A. de C.V., Fondo de Inversión en Instrumentos de Deuda, **BNMCOB+**, No. 157/9065/2018 de fecha 1 de junio de 2018, en vigor: 19 de julio de 2018.

Horizonte Plazo S.A. de C.V., Fondo de Inversión en Instrumentos de Deuda, **BNMPZO**, No. 157/9074/2018 de fecha 4 de junio de 2018, en vigor: 19 de julio de 2018.

Horizontes Banamex Ventinono, S.A. de C.V., Fondo de Inversión en Instrumentos de Deuda, **BNMFEL**, No. 157/9075/2018 de fecha 4 de junio de 2018, en vigor: 19 de julio de 2018.

Horizonte Banamex Dieciséis, S.A. de C.V., Fondo de Inversión en Instrumentos de Deuda, **BNMUD+**, No. 157/9067/2018 de fecha 4 de junio de 2018, en vigor: 19 de julio de 2018.

Horizontes Ventisiete, S.A. de C.V., Fondo de Inversión de Renta Variable, **BNMCOMA**, No. 157/9066/2018 de fecha 1 de junio de 2018, en vigor: 19 de julio de 2018.

Inversión Horizonte 2, S.A. de C.V., Fondo de Inversión en Instrumentos de Deuda, **BNMEURO**, No. 157/9067/2018 de fecha 1 de junio de 2018, en vigor: 24 de julio de 2018.

Horizontes Treinta y uno, S.A. de C.V., Fondo de Inversión de Renta Variable, **BNMEURV**, No. 157/9071/2018 de fecha 4 de junio de 2018, en vigor: 24 de julio de 2018.

Horizonte Banamex Dieciséis, S.A. de C.V., Fondo de Inversión de Renta Variable, **BNMEM1**, No. 157/9070/2018 de fecha 4 de junio de 2018, en vigor: 24 de julio de 2018.

Horizonte Banamex Cuatro, S.A. de C.V., Fondo de Inversión de Renta Variable, **BNMINT1**, No. 157/9069/2018 de fecha 5 de junio de 2018, en vigor: 24 de julio de 2018.

Horizonte Banamex Caliente, S.A. de C.V., Fondo de Inversión de Renta Variable, **BNMIPC+**, No. 157/9081/2018 de fecha 5 de junio de 2018, en vigor: 24 de julio de 2018.

Horizontes Banamex Veinticuatro, S.A. de C.V., Fondo de Inversión de Renta Variable, **BNMED**, No. 157/9083/2018 de fecha 5 de junio de 2018, en vigor: 24 de julio de 2018.

Objeciones Patrimonial, S.A. de C.V., Fondo de Inversión de Renta Variable, **BNMPAT**, No. 157/9092/2018 de fecha 5 de junio de 2018, en vigor: 24 de julio de 2018.

Horizonte Banamex Duince, S.A. de C.V., Fondo de Inversión de Renta Variable, **BNMPAT+**, No. 157/9084/2018 de fecha 5 de junio de 2018, en vigor: 24 de julio de 2018.

Fondo de Inversiones Banamex, S.A. de C.V., Fondo de Inversión de Renta Variable, **FONBNM**, No. 157/9068/2018 de fecha 1 de junio de 2018, en vigor: 24 de julio de 2018.

Horizontes Veintiocho, S.A. de C.V., Fondo de Inversión de Renta Variable, **BNMUSEQ**, No. 157/9114/2018 de fecha 19 de junio de 2018, en vigor: 3 de agosto de 2018.

Horizontes Balancados 2, S.A. de C.V., Fondo de Inversión en Instrumentos de Deuda, **GOLD1+**, No. 157/9111/2018 de fecha 19 de junio de 2018, en vigor: 3 de agosto de 2018.

Horizontes Banamex Veintidos, S.A. de C.V., Fondo de Inversión de Renta Variable, **GOLD2+**, No. 157/9113/2018 de fecha 19 de junio de 2018, en vigor: 3 de agosto de 2018.

Horizontes Balancados 3, S.A. de C.V., Fondo de Inversión de Renta Variable, **GOLD3+**, No. 157/9112/2018 de fecha 19 de junio de 2018, en vigor: 3 de agosto de 2018.

Horizontes Balancados 4, S.A. de C.V., Fondo de Inversión de Renta Variable, **GOLD4+**, oficio 157/9110/2018 de fecha 19 de junio de 2018, en vigor: 3 de agosto de 2018.

Fondo ActivaImex, S.A. de C.V., Fondo de Inversión de Renta Variable, **GOLD5+**, No. 157/9078/2018 de fecha 5 de junio de 2018, en vigor: 3 de agosto de 2018.

Las secciones modificadas en los Prospectos de Información son:

Objetivo y horizontes, Estrategias de Inversión

Riesgos asociados con la Inversión

Operación del Fondo de Inversión

Costos, comisiones y remuneraciones

Series y clases accionarias

Montos mínimos y máximos

Comisiones de administración y distribución

Organización y estructura de capital

Adios Corporativos

Régimen fiscal

Adecuación de conformidad a lo señalado en las Disposiciones de carácter general aplicables a los Fondos de inversión y a las personas que les prestan servicios.

## Fondos de Inversión

Para detalle de las modificaciones mencionadas, consulte los avisos individuales en la página: [www.citibanamex.com/assetmanagement](http://www.citibanamex.com/assetmanagement).

Se recuerda a los accionistas las fechas en que entrarán en vigor las modificaciones a los prospectos de información de los siguientes fondos:

Horizontes Treinta, S.A. de C.V., Fondo de Inversión de Renta Variable ("BNMASIA"), en vigor el 2 de julio de 2018.

Horizonte Banamex Ocho, S.A. de C.V., Fondo de Inversión de Renta Variable ("BNMFIBR"), vigor el 2 de julio de 2018.

La información contenida en el presente aviso no es exhaustiva y se solicita a los inversionistas que consulten los Prospectos para conocer a detalle las modificaciones realizadas. En caso de dudas entre el contenido del presente aviso y lo establecido en los Prospectos, prevalecerá lo señalado en los Prospectos. Los Prospectos y Documentos con Información clave para la inversión se encuentran a su disposición para su consulta, análisis y conformidad en las páginas de Internet [www.citibanamex.com/assetmanagement](http://www.citibanamex.com/assetmanagement)

Estimado Cliente, le informamos que Banamex ha hecho cambios a su Sistema de Instrucciones, Registro y Ejecución de Órdenes y Asignación de Operaciones con valores inscritos en el Registro Nacional de Valores, por lo cual y en términos de lo dispuesto en la cláusula II.7 de su Contrato de Inversión, ponemos a su disposición el Folleto informativo que explica las principales características de este sistema, en la página electrónica de la red mundial denominada Internet ubicada en la siguiente dirección: <http://www.banamex.com/recursos/pdf/folleto-de-capitales-23-02-2015.pdf>

Le informamos que en cumplimiento a disposiciones legales recientemente emitidas, todas las instrucciones de compra venta de valores que gire su banquero vía telefónica serán grabadas, por lo que a partir de esta fecha se entenderá que usted nos autoriza a realizar dichas grabaciones en el supuesto de que continúe utilizando dicho medio de telecomunicación para instruir sus operaciones.

De acuerdo con lo dispuesto en el artículo 257 de las Disposiciones de carácter general aplicables a las instituciones de crédito, emitidas por la Comisión Nacional Bancaria y de Valores, le informamos que las operaciones de compra o venta de valores celebradas en la Bolsa Mexicana de Valores, S.A. de C.V. son ejecutadas a través de Acciones y Valores Banamex, S.A. de C.V., Casa de Bolsa, integrante del Grupo Financiero Banamex.

Los productos de inversión conllevan un riesgo de mercado, incluyendo una posible minusvalía en el capital invertido. Estos productos no están garantizados por Banamex o por alguna entidad integrante del Grupo Financiero Banamex o por Citigroup, ni por ninguna entidad gubernamental, a excepción de los certificados de depósito o de algunos productos estructurados.

Para sugerencias y aclaraciones comunicarse con su asesor.

Para cualquier reclamación o en caso de no lograr comunicarse con su asesor, ponemos a su disposición las siguientes líneas de atención telefónica:

### Clientes de Patrimonial:

(01-55) 2226-3650 en la Ciudad de México y el resto del país LADA sin costo 01-800-827-8000. Desde USA y Canadá LADA sin costo 1-877-338-3861. Horario de atención de lunes a viernes de 9:00 AM a 4:00 PM (horario de la Ciudad de México).

### Clientes de Privada:

(01-55) 2226-9965 en la Ciudad de México y el resto del país LADA sin costo 01-800-101-8111. Desde USA y Canadá LADA sin costo 1-877-469-1217. Horario de atención de lunes a viernes de 9:00 AM a 4:00 PM (horario de la Ciudad de México).

### Clientes de Banca Empresarial:

(01-55) 12267887, (01-55) 12267891, (01-55) 12267890 en la Ciudad de México y el resto del país. Desde USA y Canadá 52 55 12267887, 52 55 12267891, 52 55 12267890. Horario de atención de lunes a viernes de 9:00 AM a 4:00 PM (horario de la Ciudad de México).

### Clientes Citi Private Bank:

Teléfonos +52 55 22268192 o +52 55 22268191.

Horario de atención de lunes a viernes de 8:00 AM a 5:00 PM (horario de la Ciudad de México).

Si tienes alguna objeción relacionada con los asientos contenidos en el presente documento, le informamos que cuentas con un plazo de 90 días, contados a partir de la fecha de corte, para presentar la reclamación correspondiente ante la Unidad Especializada Banamex ubicada en 15 de Septiembre No. 71, 4º piso, Col. Centro, Ciudad de México o a los teléfonos Ciudad de México (0155)22625535 Resto del País lada sin costo 01800 0215232 Desde USA y Canadá 1 800 2262639. Únicamente para clientes de Banca Patrimonial utilizar los siguientes teléfonos Ciudad de México 2226 36 80 Resto del País. 01 800 827 8000 Desde USA y Canadá 1 877 338 38 61.

"A través de la página de Internet de la Comisión Nacional para la Protección y Defensa de los Usuarios de Servicios Financieros ("Condusef") cuya dirección es [www.condusef.gob.mx](http://www.condusef.gob.mx), podrá consultar información sobre comisiones para fines informativos y de comparación exclusivamente, manifestándole que las mismas no son vinculativas para Banamex."

Centro de Atención Telefónica Condusef: 01 (55) 53-400-999 y lada sin costo 01-800-999-8080

### LEY FEDERAL DE PROTECCIÓN DE DATOS PERSONALES EN POSESIÓN DE LOS PARTICULARES

Informamos que nuestro aviso de privacidad fue modificado, mismo que podrá consultar en [www.citibanamex.com/aviso-de-privacidad](http://www.citibanamex.com/aviso-de-privacidad)





ESTADO DE CUENTA

DEL 01/06/2018 AL 29/06/2018  
 CON FECHA DE CORTE AL 29/06/2018  
 DÍAS DEL PERÍODO 29

PERFIL DE INVERSIÓN: CONSERVADOR  
 NÚM. DE CONTRATO: 131183524



0000273  
 MUNICIPIO DE SAN PEDRO TLAQUEPAQUE  
 INDEPENDENCIA # 58  
 COL TLAQUEPAQUE CENTRO  
 SAN PEDRO TLAQUEPAQUE C.P. 45500  
 C.R. 45501

Composición del Portafolio - Resumen

	MAY 2018	JUN 2018	% Mes ACT
Inversión Instrumentos de Deuda	294,024.79	295,556.18	100.00%
Efectivo	0.00	0.00	0.00%
<b>TOTAL</b>	<b>294,024.79</b>	<b>295,556.18</b>	<b>100%</b>

Rendimientos Anualizados del Portafolio

Rendimiento Bruto y Neto del mes

Mes	Rendimiento Bruto	Rendimiento Neto
JUNIO 2018	0.52 %	0.52 %

Rendimiento de la Cartera

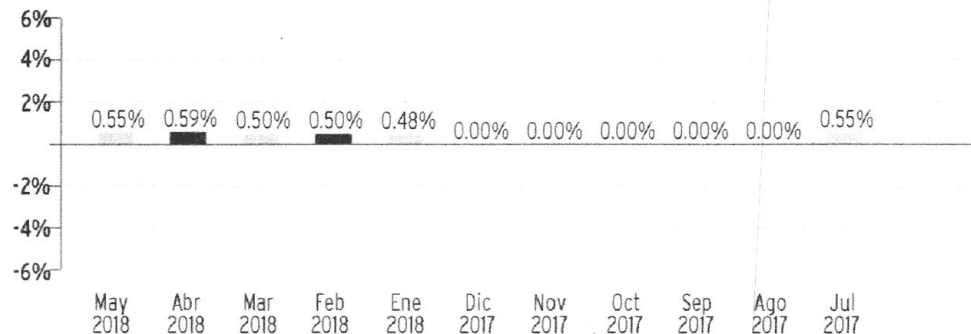

Composición de la Cartera

Por Producto

- INVERSIÓN EN RENTA VARIABLE 0.00%
- INVERSIÓN INSTRUMENTOS DE DEUDA 100.00%
- FONDOS DE INVERSIÓN 0.00%
- NOTAS ESTRUCTURADAS 0.00%
- BONOS ESTRUCTURADOS 0.00%
- CARTERA CAUCIONADA 0.00%
- POSICIÓN INFORMATIVA 0.00%
- EFECTIVO 0.00%



Principales Indicadores

Referencias de Mercado	Rendimiento último mes	Rendimiento YTD
Deuda Corto Plazo (PIPG CETES 28D)	3.06	3.68
Deuda Largo Plazo (PIPG FIX 12M)	2.65	3.54
Deuda Tasa Real (PIPG REAL)	1.11	1.39
Renta Variable Local (IPC)	-7.03	-4.95
Renta Variable Global (MSCI ACWI)	-6.79	-1.58
Renta Variable Emergente (MSCI EMERGING MARKETS)	-14.89	-7.83

NO-D-2511-7-001535-0000000000000550

\*Instrumentos valorizados en pesos.

Consulta Rubros de Estado de Cuenta en [www.citibanamex.com/bancapatrimonial](http://www.citibanamex.com/bancapatrimonial)



Movimientos en Efectivo

Depósitos 0.00  
 Retiros 0.00

Detalle de Movimientos en Pesos

DÍA	CONCEPTO	EMISORA/SERIE/TÍTULOS	PRECIO	PZO.	TASA	MOVIMIENTOS	DEPÓSITOS POR INTERESES	RETIROS POR COM.	RETIROS POR IMPUESTO	NETO DEPÓSITOS RETIROS	SALDO	COSTO PROMEDIO	DIFERENCIA COSTO PROMEDIO DE VENTA
01	SALDO ANTERIOR	EFFECTIVO/0			0.00						0.00	0.00	0.00
01	INICIO REPORTE	CETES 9028/31355	9.37868	3	6.45	294,077.47-				294,077.47-	294,077.47-	0.00000	0.00
01	VTO.REPORTE	CETES 81122/30525	9.63376	1	6.45	294,024.79+	52.68+			294,077.47+	0.00	9.63204	0.001717
04	INICIO REPORTE	CETES 80607/29442	9.99369	1	6.45	294,235.53-				294,235.53-	294,235.53-	0.00000	0.00
04	VTO.REPORTE	CETES 9028/31355	9.38373	3	6.45	294,077.47+	158.06+			294,235.53+	0.00	9.37869	0.005040
05	INICIO REPORTE	CETES 80607/29442	9.99548	1	6.45	294,235.53+	52.72+			294,288.25+	294,288.25	9.99369	0.001784
05	VTO.REPORTE	CETES 80802/29790	9.87859	1	6.45	294,288.25-				294,288.25-	0.00	0.00000	0.00
06	INICIO REPORTE	FRANBRRA 15006/292	101.40947	1	6.45	294,340.98-				294,340.98-	0.00	0.00000	0.00
06	VTO.REPORTE	CETES 80802/29790	9.88036	1	6.45	294,288.25+	52.73+			294,340.98+	294,340.98	9.87859	0.001761
07	INICIO REPORTE	CETES 80816/29881	9.85200	1	6.45	294,393.71-				294,393.71-	294,393.71-	0.00000	0.00
07	VTO.REPORTE	FRANBRRA 15006/292	101.42764	1	6.45	294,340.98+	52.73+			294,393.71+	0.00	101.40947	0.018167
08	INICIO REPORTE	BONOS 31207/2814	104.60243	3	6.45	294,446.45-				294,446.45-	0.00	0.00000	0.00
08	VTO.REPORTE	CETES 80816/29881	9.85376	1	6.45	294,393.71+	52.74+			294,446.45+	294,446.45	9.85200	0.001759

Detalle de Movimientos en Pesos

DÍA	CONCEPTO	EMISORA/SERIE/ TÍTULOS	PRECIO	PZO.	TASA	MOVIMIENTOS	DEPÓSITOS POR INTERESES	RETIROS POR COM.	RETIROS POR IMPUESTO	NETO DEPÓSITOS RETIROS	SALDO	COSTO PROMEDIO	DIFERENCIA COSTO PROMEDIO VS PRECIO DE VENTA
11	VTO.REPORTO	BONOS 31207/ 2814	104.65866	3	6.45	294,446.50+	158.21+			294,604.71+	<b>294,604.71</b>	104.60243	0.056221
11	INICIO REPORTO	BONOS 41205/ 2535	116.20132	1	6.45	294,604.71-				294,604.71-	<b>0.00</b>	0.00000	0.00
12	VTO.REPORTO	BONOS 41205/ 2535	116.22214	1	6.45	294,604.71+	52.78+			294,657.49+	<b>294,657.49</b>	116.20132	0.020820
12	INICIO REPORTO	BONOS 10610/ 2951	99.82636	1	6.45	294,657.49-				294,657.49-	<b>0.00</b>	0.00000	0.00
13	INICIO REPORTO	CETES. 81122/ 30525	9.65466	1	6.45	294,710.28-				294,710.28-	<b>294,710.28-</b>	0.00000	0.00
13	VTO.REPORTO	BONOS 10610/ 2951	99.84424	1	6.45	294,657.50+	52.78+			294,710.28+	<b>0.00</b>	99.82636	0.017878
14	INICIO REPORTO	CETES. 80816/ 29879	9.86499	1	6.45	294,763.08-				294,763.08-	<b>294,763.08-</b>	0.00000	0.00
14	VTO.REPORTO	CETES. 81122/ 30525	9.65639	1	6.45	294,710.28+	52.80+			294,763.08+	<b>0.00</b>	9.65466	0.001724
15	VTO.REPORTO	CETES. 80816/ 29879	9.86676	1	6.45	294,763.08+	52.81+			294,815.89+	<b>294,815.89</b>	9.86499	0.001763
15	INICIO REPORTO	BONOS 11209/ 3014	97.81549	3	6.45	294,815.89-				294,815.89-	<b>0.00</b>	0.00000	0.00
18	INICIO REPORTO	CETES. 80712/ 29647	9.94934	1	6.45	294,974.35-				294,974.35-	<b>294,974.35-</b>	0.00000	0.00
18	VTO.REPORTO	BONOS 11209/ 3014	97.86806	3	6.45	294,815.89+	158.46+			294,974.35+	<b>0.00</b>	97.81549	0.052569
19	INICIO REPORTO	CETES. 80621/ 29515	9.99580	1	6.45	295,027.20-				295,027.20-	<b>295,027.20-</b>	0.00000	0.00
19	VTO.REPORTO	CETES. 80712/ 29647	9.95112	1	6.45	294,974.35+	52.85+			295,027.20+	<b>0.00</b>	9.94934	0.001777
20	VTO.REPORTO	CETES. 80621/ 29515	9.99759	1	6.45	295,027.20+	52.86+			295,080.06+	<b>295,080.06</b>	9.99580	0.001783
20	INICIO REPORTO	BONOS 10610/ 3056	96.54308	1	6.45	295,080.06-				295,080.06-	<b>0.00</b>	0.00000	0.00

NO-D-2511-7-001537-0000000000000550



### Detalle de Movimientos en Pesos

DÍA	CONCEPTO	EMISORA/SERIE/ TÍTULOS	PRECIO	PZO.	TASA	MOVIMIENTOS	DEPÓSITOS POR INTERESES	RETIROS POR COM.	RETIROS POR IMPUESTO	NETO DEPÓSITOS RETIROS	SALDO	COSTO PROMEDIO	DIFERENCIA COSTO PROMEDIO VS PRECIO DE VENTA
21	VTO.REPORTO	BONOS 10610/ 3056	96.56038	1	6.45	295,080.06+	52.86+			295,132.92+	<b>295,132.92</b>	96.54308	0.017295
21	INICIO REPORTO	BONOS 91211/ 3067	96.20492	1	6.45	295,132.92-				295,132.92-	<b>0.00</b>	0.00000	0.00
22	INICIO REPORTO	BONOS 41205/ 2648	111.46342	3	6.45	295,185.80-				295,185.80-	<b>295,185.80-</b>	0.00000	0.00
22	VTO.REPORTO	BONOS 91211/ 3067	96.22216	1	6.45	295,132.93+	52.87+			295,185.80+	<b>0.00</b>	96.20493	0.017230
25	INICIO REPORTO	CETES 90131/ 30979	9.53349	1	6.45	295,344.47-				295,344.47-	<b>295,344.47-</b>	0.00000	0.00
25	VTO.REPORTO	BONOS 41205/ 2648	111.52333	3	6.45	295,185.82+	158.65+			295,344.47+	<b>0.00</b>	111.46342	0.059906
26	VTO.REPORTO	CETES 90131/ 30979	9.53520	1	6.45	295,344.47+	52.91+			295,397.38+	<b>295,397.38</b>	9.53349	0.001706
26	INICIO REPORTO	BONDESD 00402/ 2943	100.36716	1	6.45	295,397.38-				295,397.38-	<b>0.00</b>	0.00000	0.00
27	VTO.REPORTO	BONDESD 00402/ 2943	100.38515	1	6.45	295,397.38+	52.92+			295,450.30+	<b>295,450.30</b>	100.36716	0.017982
27	INICIO REPORTO	BONOS 00611/ 2930	100.82549	1	6.45	295,450.30-				295,450.30-	<b>0.00</b>	0.00000	0.00
28	VTO.REPORTO	BONOS 00611/ 2930	100.84356	1	6.45	295,450.30+	52.93+			295,503.23+	<b>295,503.23</b>	100.82549	0.018061
28	INICIO REPORTO	BONOS 20609/ 3083	95.81990	1	6.45	295,503.23-				295,503.23-	<b>0.00</b>	0.00000	0.00
29	INICIO REPORTO	CETES 80719/ 29682	9.95740	3	6.45	295,556.18-				295,556.18-	<b>295,556.18-</b>	0.00000	0.00
29	VTO.REPORTO	BONOS 20609/ 3083	95.83707	1	6.45	295,503.25+	52.93+			295,556.18+	<b>0.00</b>	95.81990	0.017165
							<b>1,531.28</b>	<b>0.00</b>	<b>0.00</b>				
							I=IVA	SUMA	0.00				
							R=ISR	SUMA	0.00				

### Detalle de Movimientos en Dolares

DÍA	CONCEPTO	EMISORA/SERIE/TÍTULOS	PRECIO	PLAZO	TASA	MOVIMIENTOS	DEPÓSITOS POR INTERESES	RETIROS POR COM.	RETIROS POR IMPUESTO	NETO DEPÓSITOS RETIROS	SALDO	COSTO PROMEDIO VENTA	DIFERENCIA COSTO PROMEDIO VS PRECIO DE VENTA
-----	----------	-----------------------	--------	-------	------	-------------	-------------------------	------------------	----------------------	------------------------	-------	----------------------	--

### Detalle de Movimientos en Euros

DÍA	CONCEPTO	EMISORA/SERIE/TÍTULOS	PRECIO	PLAZO	TASA	MOVIMIENTOS	DEPÓSITOS POR INTERESES	RETIROS POR COM.	RETIROS POR IMPUESTO	NETO DEPÓSITOS RETIROS	SALDO	COSTO PROMEDIO VENTA	DIFERENCIA COSTO PROMEDIO VS PRECIO DE VENTA
01	SALDO ANTERIOR	EFFECTIVO	0.00000		0.00	0.00					0.00		

Los tipos de cambio utilizados para la valoración en pesos del portafolio en moneda extranjera son **19.86** para Dólar y **23.63** para Euro.

### CUADRO RESUMEN DE COMISIONES

"TOTAL DE COMISIONES" (ANTES DE IMPUESTOS) 0.00

A continuación se presenta el total de las Comisiones y Gastos de Intermediación, por Servicios y Administrativos (incluyen IVA) e ISR

- 1. Total de Comisiones y Gastos de Intermediación: 0 pesos
- 2. Total de Comisiones y Gastos por Servicios: 0 pesos
- 3. Total de Comisiones y Gastos Administrativos: 0 pesos
- R Total Impuesto Sobre la Renta: 0 pesos

El monto total de las comisiones, gastos e impuestos (IVA e ISR) del mes son 0 pesos, representa el (0.00)% de su cartera de inversión al cierre del mes.

Las comisiones que se muestran en el mismo renglón de las operaciones de compra o venta de productos financieros en la sección de DETALLE DE MOVIMIENTOS DEL PERÍODO de este estado de cuenta bajo el rubro de "Comisión", hacen referencia a las comisiones cobradas por corretaje y están sumariadas en el número 1 Total de Comisiones y Gastos de Intermediación.

La forma para calcular el monto de las comisiones y gastos lo puede encontrar en la Guía de Servicios de Inversión en el sitio [https://www.banamex.com/bancapatrimonial/informacion\\_clientes/guia-de-servicios-de-inversion.htm](https://www.banamex.com/bancapatrimonial/informacion_clientes/guia-de-servicios-de-inversion.htm) Para mayor información con respecto a las comisiones cobradas, favor de comunicarse con su promotor.

NO-D-2511-7-001539-0000000000000550



Portafolio de Inversión

NÚMERO	TÍTULOS	MES ANT	NÚMERO	TÍTULOS	MES ACT.	EMISORA	SERIE/CPN	FECHA VENCIM.	DÍAS	TASA	PROMEDIO	COSTO	PROMEDIO	FISCAL	PRECIO	MERCADO	MES ANT.	PRECIO	MERCADO	MES ACT.	DIFERENCIA	VALOR	MERCADO	VALOR	MERCADO	MES ACTUAL	% INV
--------	---------	---------	--------	---------	----------	---------	-----------	---------------	------	------	----------	-------	----------	--------	--------	---------	----------	--------	---------	----------	------------	-------	---------	-------	---------	------------	-------

INVERSIÓN		INSTRUMENTOS DE		DEUDA		OPERACIONES A		PLAZO	
-----------	--	-----------------	--	-------	--	---------------	--	-------	--

0	29,682	CETES	80719/0	0003-	02/07/2018	6.45	9.95740								9.95740	0.00000	0.00	295,555.75	100.00%								
30,525	0	CETES	81122/0	0001-	01/06/2018						9.63204				0.00000	0.00000	0.00	294,018.11	0.00%								
1	0	CD/0		0001-	10/05/2018										0.00000	0.00000	0.00	294,018.11	100.00%								

Saldo en efectivo	0.00	0.00%
Remanente en Operaciones	0.43	0.00%
<b>VALOR TOTAL DE LA CARTERA</b>	<b>295,556.18</b>	<b>100.00%</b>

MUNICIPIO DE SAN PEDRO TLAQUEPAQUE ESTADO DE CUENTA  
NÚM DE CONTRATO: 131183524  
PERIODO DEL 01/06/2018 AL 29/06/2018

EL COSTO PROMEDIO DE ADQUISICION ACTUALIZADO (COSTO FISCAL) QUE SE PRESENTA EN ESTE ESTADO DE CUENTA ES DE CARACTER INFORMATIVO. EN LA CONSTANCIA FISCAL ANUAL SE INCLUIRA EL DATO DEFINITIVO

Los tipos de cambio utilizados para la valuación en pesos del portafolio en moneda extranjera son 19.86 para Dólar y 23.63 para Euro.

A través de este reporte le informamos los intereses nominales, dividendos e impuestos retenidos durante el mes conforme a lo establecido en los artículos 103 y 104 de la Ley de Impuesto Sobre la Renta (LISR). Sin embargo, dicho reporte no incluye la retención correspondiente a sus instrucciones de compra o venta recibidas durante los últimos días del mes que tengan fecha de liquidación al mes siguiente, por lo que las cifras incluidas en este reporte son solamente informativas en el entendido de que usted recibirá la constancia anual de retención de impuestos sobre la renta con las cifras definitivas conforme al artículo 59 fracción II y 105 de la LISR.

NO-D-2511-7-001541-0000000000000550

00003819

\*090457000\*

000130.TANPATIMPCOR05.PR.0629.01

0000273



## Perfil de Inversión

Su perfil de inversión actual es CONSERVADOR le pedimos confirme por escrito a su Banquero:

i) cuando cuente con elementos que pudieran modificar su perfil de inversión o

ii) cuando los elementos para determinar su perfil de inversión (por ejemplo, objetivos de inversión o tolerancia al riesgo) no han sufrido cambios significativos; en el evento de no contar con alguna de estas confirmaciones, se le seguirá proporcionando asesoría conforme a su perfil de inversión actual.

El inversionista / Persona Moral con una estrategia conservadora busca una combinación entre liquidez, seguridad y rendimiento, esto es invertir en valores con rendimientos ligeramente por encima de la tasa libre de riesgo+ incluyendo pérdidas anualizadas de un rango del 5 al 20% sobre el capital invertido. Invierte con una visión de corto plazo y mediano plazo (menos a 2 años).  
Estos inversionistas esperan experimentar no más que pequeñas minusvalías en su portafolio durante el transcurso de un periodo de un año y en general solo desean invertir en productos valuados frecuentemente y que tienen alta liquidez para ser vendidos (en menos de una semana) a pesar que el inversionista puede en ocasiones comprar aisladamente inversiones que impliquen mayor riesgo.

Los rangos son una referencia para dimensionar las pérdidas potenciales para el cliente.

"La diversificación apropiada y su seguimiento permiten limitar la volatilidad de un portafolio y, en consecuencia, reducir riesgo. Por lo tanto es importante establecer una mezcla de activos que evite la concentración en alguno de ellos, buscando un equilibrio entre el riesgo, rendimiento y horizonte de inversión. Diversificar su portafolio considerando el total de sus inversiones es esencial para minimizar los riesgos. En el caso de haber contratado el Servicio de Asesoría de Inversiones, su Banquero lo ayudará recomendándole productos congruentes con su perfil de inversión considerando también una diversificación apropiada o en su caso, la adopción de una Estrategia de inversión o composición de cartera que corresponda a su perfil."

+Tasa libre de riesgo: ofrece un rendimiento seguro en una unidad monetaria y en un plazo determinado, donde no existe riesgo crediticio; usualmente valores gubernamentales.



## NUEVA DISPOSICIÓN AL SISTEMA DE PAGOS ELECTRÓNICOS INTERBANCARIOS.



### Apreciable

Le informamos con base en la Circular 14/2017 emitida por el Banco de México referente al Sistema de Pagos Electrónicos Interbancarios y al Artículo 115 de la Ley de Instituciones de Crédito, **a partir del 31 de julio del 2018 será obligatorio** contar con su RFC con homoclave (Registro Federal de Contribuyentes), CURP (Clave Única de Registro de Población) y correo electrónico, para realizar transferencias de fondos nacionales e internacionales.

Los datos que usted nos proporcionó son los siguientes:

- CURP:
- RFC con homoclave:
- Correo Electrónico:

Adicional y como parte de la modificación a la Circular Única de Bancos (CUB) que emitió la CNBV (Comisión Nacional Bancaria y de Valores), a partir del 29 de agosto, se generarán notificaciones vía correo electrónico

y mensajes de texto (SMS), cuando se realice una apertura de contrato de inversión y/o se realice una modificación a sus datos generales, por lo que le pedimos también proporcionar a su Banquero:

- Número de teléfono celular
- Nombre de la compañía con la que tiene contratado este servicio de telefonía

En caso de que desee corregir y/o modificar alguno de estos datos, le pedimos contactar a su Banquero quien lo apoyará con el trámite.

Agradecemos su atención y nos reiteramos a su servicio.

Atentamente,  
**Citibanamex Patrimonial**

Línea Patrimonial 01800 827 8000  
[www.citibanamex.com/bancapatrimonial](http://www.citibanamex.com/bancapatrimonial)

El Banco Nacional de México®

**citibanamex**  
 Patrimonial

Horario de atención Línea Patrimonial las 24 horas del día los 365 días del año.  
 En Citibanamex sus datos están protegidos. Consulte el aviso de privacidad <https://www.citibanamex.com/avisodeprivacidad> o en la sucursal de su preferencia.  
 Banco Nacional de México, S.A. integrante del Grupo Financiero Banamex.



UNA MEJOR EXPERIENCIA  
 BANCARIA, MAYOR SEGURIDAD.

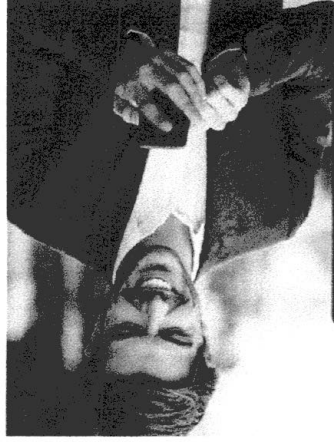

El Banco Nacional de México

Linea Patrimonial 01 800 827 8000

Alertas y Notificaciones.

IMPORTANTE: El registro de este número celular, no es el mismo registrado en Alertas y Notificaciones.

- Consulte el video de como hacerlo desde su celular aquí: <https://www.banamex.com/Soportebanamex/BanamexMovil/certificacion.html>
- Clientes, presentando una identificación oficial.
- En la Sucursal Cibanamex de su preferencia, en la ventanilla de servicio a Clientes.
- Desde BancaNet en Mi Perfil > Registro > Actualización

Es muy sencillo.

Certifique su número celular con nosotros como medio de autenticación en sus llamadas en Línea Patrimonial.

**cibanamex**  
 Patrimonial

De lunes a viernes de 9:00 a 16:00hrs. Bancamex es un servicio ofrecido por Bancamex y sus para BancaNet en www.banamex.com/banamex. Para hacer uso del servicio es necesario contar con conexión a Internet. Algunos operadores comerciales, técnicos y conductores de taxis no cuentan con NetKey o requiere una reposición, por favor solicitarlo en caso en la Sucursal de su preferencia.

Centro de Atención Telefónica

Para Reclamaciones y Aclaraciones Centro de Atención Telefónica

Patrimonial: (01-55) 2226-3680 en la Ciudad de México y el resto del país LADA sin costo 01-800-827-8000. Desde USA y Canadá LADA sin costo 1-877-338-3861. Horario de atención de Lunes a viernes de 9:00 AM a 4:00 PM (horario de la Ciudad de México). Correo Electrónico: [ipatrim001@banamex.com](mailto:ipatrim001@banamex.com)

Privada: (01-55) 2226-9965 en la Ciudad de México y el resto del país LADA sin costo 01-800-101-8111. Desde USA y Canadá LADA sin costo 1-877-469-1217. Horario de atención de Lunes a viernes de 9:00 AM a 4:00 PM (horario de la Ciudad de México). Correo Electrónico: [iprivada01@banamex.com](mailto:iprivada01@banamex.com)

DESCARGUE EN BANCANET LOS ESTADOS  
 DE CUENTA DE SUS PRODUCTOS.

El Banco Nacional de México

**cibanamex**  
 Patrimonial

- Ingrese a BancaNet > Accesos rápidos > Estados de cuenta
- Seleccione una cuenta y haga click en Consultar
- El sistema le dará una Clave Challenge para usar su NetKey, después apriete el botón ENT
- Su NetKey le devolverá una Clave Dinámica, escríbala en el espacio correspondiente y haga click en Continuar

Podrá descargar sus Estados de cuenta de hasta 12 meses atrás.



ESTE DOCUMENTO ES UNA REPRESENTACIÓN IMPRESA DE UN CFDI

Versión	3.3
Serie	E
Folio	0131183524
Forma de Pago	03-Transferencia electrónica de fondos
No. De Serie de CSD del Emisor	00001000000404244640
Tipo de Cambio	1
Moneda	MXN-Peso Mexicano
Tipo de Comprobante	I-Ingreso
Método de Pago	PUE-Pago en una sola exhibición
Lugar de Expedición	06000-Ciudad de México
Fecha de Expedición	2018-07-01
Fecha y Hora de Emisión	2018-07-01T10:31:32
Fecha y Hora de Certificación	2018-07-01T10:39:35
RFC del Emisor	BNM840515VB1
Nombre del Emisor	BANCO NACIONAL DE MEXICO, S.A.
Régimen fiscal del Emisor	601-General de Ley Personas Morales
RFC del Receptor	MTJ850101C4A
Nombre del Receptor	MUNICIPIO DE SAN PEDRO TLAQUEPAQUE
UsoCFDI	G03-Gastos en general
UUID	D6304FEF-FF0E-429B-AFCB-509224E8DE79
RFC Proveedor Certificado	CEC961028A98
No de serie de CSD del SAT	00001000000407058485

NO-D-2511-7-001545-0000000000000550



AUT-375-90 09-15



CADENA ORIGINAL DEL COMPLEMENTO DE CERTIFICACION DIGITAL DEL SAT

||1.1|D6304FEF-FF0E-429B-AFCB-509224E8DE79|2018-07-01T10:39:35|CEC961028A98|Sru793zGqjvISDLsiK06FAKGjRn1dz5mNxMO/MqUTud11SPkkrbQwJ16mQcUsEgCijobiuc58dVpopa+leY56zsvpHynyzN05V0pMdyggomA5wPMcHCOsB46xru+uNZV2P9VkBdJ38nx4uKVTh05IWbFd3felUqzI0bA4rqTzekEbl8nfEXOEO12urJ8kE46k4WuzaWvYaAcEdDJBF6B0SwSvZTos9n8hJs5YqHs3dPLtOca970o78Nflk95pbzSBwxVkfMlrTqf9yHfqOGkyuUfv50Ijx8Yndo479rINwNehyEWOMJPPJVwILZdx7LoMH7p/IsiCOK43rK05EIpOw==|00001000000407058485|acgFG/KokYMwMusOzsPPObGfjXF00FDnOWwyBGut8h5NwMgQUZJx+JUMkFR4RM865mWgbJiCmsx86U0seSlpwyLSkhOd9B+01vNRIXse5wGHVo6lkkzMA2fNLxtOCX5AAmnY4h8QUoUYJ4r3J6Dr9AG5JjbtGJ67a7cH5tLE/NPi8S05ggEIZ0IQMj9/JwAtZR0qVjE5pBiSpScRZBIWv/a5mSH/jf9FRpwa9VmOz2+F27unXoYam9tZc1SAjDUgPvimdnCR7/BKLIYvP3w11/MmjwTzkPlph8gSbs07E3UoIELkfv8D/oEk9sN2ul0AqGvCLRkYI8P7wbVq6luH/g==||



Sello digital del emisor

Sru793zGqjvISDLsiK06FAKGjRn1dz5mNxMO/MqUTud11SPkkrbQwJ16mQcUsEgCijobiuc58dVpopa+leY56zsvpHynyzN05V0pMdyggomA5wPMcHCOsB46xru+uNZV2P9VkBdJ38nx4uKVTh05IWbFd3felUqzI0bA4rqTzekEbl8nfEXOEO12urJ8kE46k4WuzaWvYaAcEdDJBF6B0SwSvZTos9n8hJs5YqHs3dPLtOca970o78Nflk95pbzSBwxVkfMlrTqf9yHfqOGkyuUfv50Ijx8Yndo479rINwNehyEWOMJPPJVwILZdx7LoMH7p/IsiCOK43rK05EIpOw==

Sello digital SAT

acgFG/KokYMwMusOzsPPObGfjXF00FDnOWwyBGut8h5NwMgQUZJx+JUMkFR4RM865mWgbJiCmsx86U0seSlpwyLSkhOd9B+01vNRIXse5wGHVo6lkkzMA2fNLxtOCX5AAmnY4h8QUoUYJ4r3J6Dr9AG5JjbtGJ67a7cH5tLE/NPi8S05ggEIZ0IQMj9/JwAtZR0qVjE5pBiSpScRZBIWv/a5mSH/jf9FRpwa9VmOz2+F27unXoYam9tZc1SAjDUgPvimdnCR7/BKLIYvP3w11/MmjwTzkPlph8gSbs07E3UoIELkfv8D/oEk9sN2ul0AqGvCLRkYI8P7wbVq6luH/g==

Estimado cliente por los próximos 90 días usted recibirá en su domicilio el estado de cuenta del producto de crédito que tiene contratado con CitiBanamex, con el detalle de los movimientos efectuados en el período correspondiente e información que le permitirá generar su archivo XML. Para mayor información ingrese a [www.banamex.com](http://www.banamex.com), Tu banco en línea, Factura Electrónica Banamex.



## Fondos de Inversión

CALIFICACIÓN DE LAS SOCIEDADES DE INVERSIÓN  
 JUNIO 2018

FONDO Definición Homologada  
 CNBV

BNMEURO	AAA/S3 (mex)F
BNMTLQ	AAA/S3 (mex)F
BNMGU1	AAA/S2 (mex)F
CHZONT	AAA/S1 (mex)F
BNMBONO	AAA/S3 (mex)F
BNMCDB+	AAA/S3 (mex)F
BNMDI+	AAA/S7 (mex)F
BNMLIC+	AAA/S7 (mex)F
BNMDIN	AAA/S3 (mex)F
GOLD+	AAA/S3 (mex)F
BNMDIA	AAA/S1 (mex)F
HZMD	AAA/S3 (mex)F
BNMPZO	AAA/S5 (mex)F
HZGUB3	AAA/S6 (mex)F
BNMUSLO	AAA/S5 (mex)F
BNMDOLS	AAA/S8 (mex)F
BNMCOR	AAA/S4 (mex)F
HZCP	AAA/S7 (mex)F
HZCP1	AAA/S7 (mex)F
BNMREAL	AAA/S5 (mex)F
HZGUB2	AAA/S2 (mex)F
BNMIMAS	AAA/S3 (mex)F

Definición Homologada según criterios CNBV:

CALIF.	RIESGO MERCADO	ADMINISTRACIÓN Y CALIDAD DE ACTIVOS
1	EXTRÊMADAMENTE BAJA	AAA SOBRESALIENTE
2	BAJA	AA ALTO
3	BAJA A MODERADA	A BUENO
4	MODERADA	BBB ACEPTABLE
5	MODERADA A ALTA	BB BAJO
6	ALTA	B MINIMO
7	MUY ALTA	

La información de los Fondos de Inversión, entre la cual se incluye el porcentaje y concepto de las comisiones que pagan, sus carteras de valores, sus prospectos y documentos con información clave para la inversión, así como cualquier modificación a los mismos, se encuentran a su disposición para su consulta, análisis y conformidad en las siguientes páginas de Internet: [www.fondosbanamex.com](http://www.fondosbanamex.com) y [www.injim.com.mx](http://www.injim.com.mx). Su Ejecutivo de Cuentas podrá proporcionar una impresión de los citados prospectos y documentos con información clave para la inversión en caso de que usted así lo requiera.

Las inversiones en acciones de los Fondos de Inversión señaladas no garantizan rendimientos futuros, ni sus sociedades operadoras son responsables de las pérdidas que el inversionista pueda sufrir como consecuencia de dichas inversiones o asumen el riesgo de las variaciones en el diferencial del precio a favor de los clientes.

Para cualquier duda relacionada con el presente documento, favor de contactar a su Ejecutivo de Cuentas o al Centro de Atención Telefónica Call Center Fondos Banamex (591 2224) en la zona metropolitana o lada sin costo (01800 111 2224) desde el interior de la República.

Para información sobre FRANUSA FRANOPR y TEMPGBIA favor de consultar la página de Internet [www.injim.com.mx](http://www.injim.com.mx)

El Nivel de Seguridad del fondo que se desprende de la evaluación de factores que incluyen primordialmente: Calidad y diversificación de los activos del portafolio, fuerzas y debilidades de la administración y capacidad operativa.

La Seguridad a condiciones cambiantes en los factores de mercado. La Calificadora de estas Sociedades de Inversión es Fitch México, S.A. de C.V.

## Fondos de Inversión

La clasificación de nuestros fondos es la siguiente:

FONDOS DE DEUDA	CLASIFICACION	FONDOS DE RENTA VARIABLE	CLASIFICACION
BNMEURO	CORTO PLAZO EN MONEDA EXTRANJERA	NUMRV	DISCRECIONAL
BNM1LIQ	CORTO PLAZO GENERAL	NUMPAT	DISCRECIONAL
BNMPLUS	CORTO PLAZO	GOLD5+	DISCRECIONAL
BNMGUB1	CORTO PLAZO GUBERNAMENTAL	BNMPAT	ESPECIALIZADA EN ACCIONES
HORIZONT	CORTO PLAZO	FONBNM	ESPECIALIZADA EN ACCIONES NACIONALES
BNMBONO	DISCRECIONAL	HZEM2	ESPECIALIZADA EN ACCIONES INTERNACIONALES
BNMCOB+	CORTO PLAZO EN MONEDA EXTRANJERA	HZINTZ	ESPECIALIZADA EN ACCIONES INTERNACIONALES
BNMUDI+	LARGO PLAZO TASA REAL	GOLD4+	DISCRECIONAL
BNMLIQ+	CORTO PLAZO	GOLD3+	DISCRECIONAL
BNMDIN	CORTO PLAZO GENERAL	BNMASIA	ESPECIALIZADA EN ACCIONES INTERNACIONALES
GOLD1+	CORTO PLAZO GENERAL	BNMCOMM	ESPECIALIZADA EN ACCIONES INTERNACIONALES
BNMDIA	CORTO PLAZO GUBERNAMENTAL	BNMEURV	ESPECIALIZADA EN ACCIONES INTERNACIONALES
HZMD	CORTO PLAZO GENERAL	BNMUSEQ	ESPECIALIZADA EN ACCIONES INTERNACIONALES
BNMPZO	DISCRECIONAL	BNMINT1	ESPECIALIZADA EN ACCIONES INTERNACIONALES
HZGUB3	LARGO PLAZO GUBERNAMENTAL	BNMEM1	ESPECIALIZADA EN ACCIONES DE MERCADOS EMERGENTES
BNMREAL	DISCRECIONAL	BNMBRA	ESPECIALIZADA EN ACCIONES INTERNACIONALES
HZGUB2	CORTO PLAZO GUBERNAMENTAL	BNMPAT+	ESPECIALIZADA EN ACCIONES
BNMCOR	DISCRECIONAL	BNMIPC+	ESPECIALIZADA EN ACCIONES
HZCP	DISCRECIONAL	GOLD2+	DISCRECIONAL
BNM1MAS	CORTO PLAZO GENERAL	BNMREIT	ESPECIALIZADA EN ACCIONES INTERNACIONALES
HZCP1	DISCRECIONAL	BNMMED	ESPECIALIZADA EN ACCIONES MEXICANAS
BNMREAL	DISCRECIONAL	BNMFIBR	DISCRECIONAL
		NUMC	DISCRECIONAL
		BNM10	DISCRECIONAL
		HZCRE	ESPECIALIZADA EN ACCIONES NACIONALES
		BNMDOLS	MEDIANO PLAZO EN DOLARES
		BNMUSLQ	CORTO PLAZO EN MONEDA EXTRANJERA

NO-D-2511-7-001549-0000000000000550



## Fondos de Inversión

Buscando el fortalecimiento, protección y la confianza en el nivel de seguridad para nuestros clientes, le informamos que a partir del mes de Septiembre del 2011, su Banquero de Banca Patrimonial y Privada Banamex tendrá la responsabilidad de identificar cuando usted lo contacte por teléfono, el objetivo principal es, confirmar debidamente sus instrucciones de inversión y/o retirar los fondos del contrato. Se formularán algunas preguntas con sus respuestas que previamente se hayan acordado entre usted y su Banquero y la frecuencia en que estas serán actualizadas, lo anterior nos permitirá identificarlo plenamente antes de ejecutar la instrucción en su contrato de inversión.

Se informa a los accionistas de los siguientes Fondos de Inversión que la Comisión Nacional Bancaria y de Valores autorizó modificaciones a los Prospectos de Información al Público Inversorista, de acuerdo a la información que a continuación se detalla:

Fondo, Clave de Pizarra, Datos del Oficio de Autorización, Fecha en que entran en vigor las modificaciones

Horizonte Plus, S.A. de C.V., Fondo de Inversión en Instrumentos de Deuda, **BNMPLUS**, No. 1579073/2018 de fecha 4 de junio de 2018, en vigor: 17 de julio de 2018.

Horizonte Banamex Dos, S.A. de C.V., Fondo de Inversión en Instrumentos de Deuda, **BNMDIA**, No. 1579069/2018 de fecha 4 de junio de 2018, en vigor: 17 de julio de 2018.

Horizonte Liquidez Plus, S.A. de C.V., Fondo de Inversión en Instrumentos de Deuda, **ENMLIQ+**, No. 1579072/2018 de fecha 4 de junio de 2018, 17 de julio de 2018.

Horizontes Inversiones Estratégicas, S.A. de C.V., Fondo de Inversión en Instrumentos de Deuda, **BNMBONO**, No. 1579078/2018 de fecha 5 de junio de 2018, en vigor: 19 de julio de 2018.

Horizonte Cobertura Plus, S.A. de C.V., Fondo de Inversión en Instrumentos de Deuda, **BNMCOB+**, No. 1579065/2018 de fecha 1º de junio de 2018, en vigor: 19 de julio de 2018.

Horizonte Pazo, S.A. de C.V., Fondo de Inversión en Instrumentos de Deuda, **BNMPZO**, No. 1579074/2018 de fecha 4 de junio de 2018, en vigor: 19 de julio de 2018.

Horizontes Banamex Venticuatro, S.A. de C.V., Fondo de Inversión en Instrumentos de Deuda, **BNMRAL**, No. 1579075/2018 de fecha 4 de junio de 2018, en vigor: 19 de julio de 2018.

Horizonte Banamex Dieciséis, S.A. de C.V., Fondo de Inversión en Instrumentos de Deuda, **BNMUDD+**, No. 1579076/2018 de fecha 4 de junio de 2018, en vigor: 19 de julio de 2018.

Horizontes Ventisiete, S.A. de C.V., Fondo de Inversión de Renta Variable, **BNMMCOMM**, No. 1579066/2018 de fecha 1º de junio de 2018, en vigor: 19 de julio de 2018.

Inversión Horizonte 2, S.A. de C.V., Fondo de Inversión en Instrumentos de Deuda, **BNNEURO**, No. 1579067/2018 de fecha 1º de junio de 2018, en vigor: 24 de julio de 2018.

Horizontes Treinta y uno, S.A. de C.V., Fondo de Inversión de Renta Variable, **BNMEURY**, No. 1579071/2018 de fecha 4 de junio de 2018, en vigor: 24 de julio de 2018.

Horizonte Banamex Dieciséis, S.A. de C.V., Fondo de Inversión de Renta Variable, **BNMEMI**, No. 1579070/2018 de fecha 4 de junio de 2018, en vigor: 24 de julio de 2018.

Horizonte Banamex Cuatro, S.A. de C.V., Fondo de Inversión de Renta Variable, **BNMINTI**, No. 1579090/2018 de fecha 5 de junio de 2018, en vigor: 24 de julio de 2018.

Horizonte Banamex Calce, S.A. de C.V., Fondo de Inversión de Renta Variable, **BNMIPC+**, No. 1579081/2018 de fecha 5 de junio de 2018, en vigor: 24 de julio de 2018.

Horizontes Banamex Veinticuatro, S.A. de C.V., Fondo de Inversión de Renta Variable, **BNMMED**, No. 1579083/2018 de fecha 5 de junio de 2018, en vigor: 24 de julio de 2018.

Ciudadiones Patrimonial, S.A. de C.V., Fondo de Inversión de Renta Variable, **BNMPAT**, No. 1579082/2018 de fecha 5 de junio de 2018, en vigor: 24 de julio de 2018.

Horizonte Banamex Quince, S.A. de C.V., Fondo de Inversión de Renta Variable, **BNMPAT+**, No. 1579084/2018 de fecha 5 de junio de 2018, en vigor: 24 de julio de 2018.

Fondo de Inversiones Banamex, S.A. de C.V., Fondo de Inversión de Renta Variable, **FONBNM**, No. 1579088/2018 de fecha 1º de junio de 2018, en vigor: 24 de julio de 2018.

Horizontes Veintiocho, S.A. de C.V., Fondo de Inversión de Renta Variable, **BNMSEQ**, No. 1579114/2018 de fecha 19 de junio de 2018, en vigor: 3 de agosto de 2018.

Horizontes Balanceados 2, S.A. de C.V., Fondo de Inversión en Instrumentos de Deuda, **GOLD1+**, No. 1579111/2018 de fecha 19 de junio de 2018, en vigor: 3 de agosto de 2018.

Horizontes Banamex Veintidos, S.A. de C.V., Fondo de Inversión de Renta Variable, **GOLD2+**, No. 1579113/2018 de fecha 19 de junio de 2018, en vigor: 3 de agosto de 2018.

Horizontes Balanceados 3, S.A. de C.V., Fondo de Inversión de Renta Variable, **GOLD3+**, No. 1579112/2018 de fecha 19 de junio de 2018, en vigor: 3 de agosto de 2018.

Horizontes Balanceados 4, S.A. de C.V., Fondo de Inversión de Renta Variable, **GOLD4+**, oficio No. 1579079/2018 de fecha 5 de junio de 2018, en vigor: 3 de agosto de 2018.

Fondo Activamex, S.A. de C.V., Fondo de Inversión de Renta Variable, **GOLD5+**, No. 1579110/2018 de fecha 19 de junio de 2018, en vigor: 3 de agosto de 2018.

Las secciones modificadas en los Prospectos de Información son:

• Objetivo y Horizontes, Estrategias de Inversión

• Riesgos asociados con la inversión

• Operación del Fondo de Inversión

• Costos, comisiones y remuneraciones

• Series y clases accionarias

• Montos mínimos y máximos

• Comisiones de administración y distribución

• Organización y estructura de capital

• Factos Corporativos

• Régimen Fiscal

• Adecuación de conformidad a lo señalado en las "Disposiciones de carácter general aplicables a los Fondos de Inversión y a las personas que les prestan servicios".



## Fondos de Inversión

Para detalle de las modificaciones mencionadas, consulte los avisos individuales en la página: [www.citibanamex.com/assetmanagement](http://www.citibanamex.com/assetmanagement).

Se recuerda a los accionistas las fechas en que entrarán en vigor las modificaciones a los prospectos de información de los siguientes fondos:

Horizontes Treinta, S.A. de C.V., Fondo de Inversión de Renta Variable ("BNMASIA"), en vigor el 2 de julio de 2018.

Horizonte Banamex Ocho, S.A. de C.V., Fondo de Inversión de Renta Variable ("BNMFIBR"), vigor el 2 de julio de 2018.

La información contenida en el presente aviso no es exhaustiva y se solicita a los inversionistas que consulten los Prospectos para conocer a detalle las modificaciones realizadas. En caso de dudas entre el contenido del presente aviso y lo establecido en los Prospectos, prevalecerá lo señalado en los Prospectos. Los Prospectos y Documentos con información clave para la inversión se encuentran a su disposición para su consulta, análisis y conformidad en las páginas de Internet [www.citibanamex.com/assetmanagement](http://www.citibanamex.com/assetmanagement).

Estimado Cliente, le informamos que Banamex ha hecho cambios a su Sistema de Instrucciones, Registro y Ejecución de Órdenes y Asignación de Operaciones con valores inscritos en el Registro Nacional de Valores, por lo cual y en términos de lo dispuesto en la cláusula II.7 de su Contrato de Inversión, ponemos a su disposición el Folleto informativo que explica las principales características de este sistema, en la página electrónica de la red mundial denominada Internet ubicada en la siguiente dirección: <http://www.banamex.com/recursos/pdf/folleto-de-capitales-23-02-2015.pdf>.

Le informamos que en cumplimiento a disposiciones legales recientemente emitidas, todas las instrucciones de compra venta de valores que gire su banquero vía telefónica serán grabadas, por lo que a partir de esta fecha se entenderá que usted nos autoriza a realizar dichas grabaciones en el supuesto de que continúe utilizando dicho medio de telecomunicación para instruir sus operaciones.

De acuerdo con lo dispuesto en el artículo 257 de las Disposiciones de carácter general aplicables a las instituciones de crédito, emitidas por la Comisión Nacional Bancaria y de Valores, le informamos que las operaciones de compra o venta de valores celebradas en la Bolsa Mexicana de Valores, S.A. de C.V. son ejecutadas a través de Acciones y Valores Banamex, S.A. de C.V., Casa de Bolsa, Integrante del Grupo Financiero Banamex.

Los productos de inversión conllevan un riesgo de mercado, incluyendo una posible minusvalía en el capital invertido. Estos productos no están garantizados por Banamex o por alguna entidad integrante del Grupo Financiero Banamex o por Citigroup, ni por ninguna entidad gubernamental, a excepción de los certificados de depósito o de algunos productos estructurados.

Para sugerencias y aclaraciones comunicarse con su asesor.

Para cualquier reclamación o en caso de no lograr comunicarse con su asesor, ponemos a su disposición las siguientes líneas de atención telefónica:

### Cientes de Patrimonial:

(01-55) 2228-3680 en la Ciudad de México y el resto del país LADA sin costo 01-800-827-8000. Desde USA y Canadá LADA sin costo 1-877-338-3861. Horario de atención de lunes a viernes de 9:00 AM a 4:00 PM (horario de la Ciudad de México).

### Cientes de Privada:

(01-55) 2226-9985 en la Ciudad de México y el resto del país LADA sin costo 01-800-101-8111. Desde USA y Canadá LADA sin costo 1-877-469-1217. Horario de atención de lunes a viernes de 9:00 AM a 4:00 PM (horario de la Ciudad de México).

### Cientes de Banca Empresarial:

(01-55) 12267687, (01-55) 12267691, (01-55) 12267690 en la Ciudad de México y el resto del país Desde USA y Canadá 52 55 12267687, 52 55 12267691, 52 55 12267690. Horario de atención de lunes a viernes de 9:00 AM a 4:00 PM (horario de la Ciudad de México).

### Cientes Citi Private Bank:

Telefonos +52 55 22268192 o +52 55 22268191.

Horario de atención de lunes a viernes de 8:00 AM a 5:00 PM (horario de la Ciudad de México).

Si tienes alguna objeción relacionada con los asientos contenidos en el presente documento, te informamos que cuentas con un plazo de 90 días, contados a partir de la fecha de corte, para presentar la reclamación correspondiente ante la Unidad Especializada Banamex ubicada en 16 de Septiembre No. 71, 4º piso, Cdi. Centro, Ciudad de México o a los teléfonos Ciudad de México (0155)22625535 Resto del País lada sin costo 01800 0215232 Desde USA y Canadá 1 800 2262639. Únicamente para clientes de Banca Patrimonial utilizar los siguientes teléfonos Ciudad de México 2226 36 80 Resto del País 01 800 827 8000 Desde USA y Canadá 1 877 338 38 61.

"A través de la página de Internet de la Comisión Nacional para la Protección y Defensa de los Usuarios de Servicios Financieros ("Condusef") cuya dirección es [www.condusef.gob.mx](http://www.condusef.gob.mx), podrá consultar información sobre comisiones para fines informativos y de comparación exclusivamente, manifestándole que las mismas no son vinculativas para Banamex."

Centro de Atención Telefónica Condusef: 01 (55) 53-400-999 y lada sin costo 01-800-999-8080

### LEY FEDERAL DE PROTECCIÓN DE DATOS PERSONALES EN POSESIÓN DE LOS PARTICULARES

Informamos que nuestro aviso de privacidad fue modificado, mismo que podrá consultar en [www.citibanamex.com/avisodeprivacidad](http://www.citibanamex.com/avisodeprivacidad)

