

ESTADO DE CUENTA

**NO ESPERES
ALGO FUERA
DE TI PARA
SER FELIZ**

CLIENTE
MUNICIPIO DE SAN PEDRO TLAQUEPAQUE
DOMICILIO
INDEPENDENCIA # 58
COL. CENTRO
CIUDAD
TLAQUEPAQUE

C.P.
45500

SUCURSAL
TORRE BANSI

PLAZA
GUADALAJARA JAL.

R.F.C.
MTJ850101C4A

No. DE CLIENTE
000034928

DÍAS DEL PERIODO
30

111211101000004
PERIODO
1 AL 30 DE JUNIO DE 2021

FECHA EMISIÓN/CORTE DEL ESTADO DE CUENTA
30 DE JUNIO DE 2021

EJECUTIVO DE CUENTA
ADRIAN DIAZ RESENDEZ

CUENTA	GAT NOMINAL %	GAT REAL %	INTERÉS PAGADO	COMISIONES
CUENTA CLASICA INSTITUCIONAL 00097196630 MONEDA NACIONAL	N/A	N/A	0.00	0.00



Estimado Cliente:

Bansi en ningún momento le solicitará información personal o confidencial por correo electrónico, sms o vía telefónica. Si recibe un sms o un correo electrónico para actualizar sus datos dando un click, no lo haga, es un fraude. Marque ese correo como "no deseado" y bórralo. Si es un sms elimínelo sin leer.

No comparta sus datos personales con nadie. Sus datos personales, bancarios, número de tarjetas y nip sólo debe conocerlos usted.

En el caso en que reciba algún correo de este tipo, no envíe información y por favor reporte este evento a su ejecutivo de cuenta.

RESUMEN EJECUTIVO DE ADMINISTRACIÓN DE RECURSOS

INSTRUMENTO	SALDO POSICIÓN ANTERIOR	FLUJO DEL MES	SALDO POSICIÓN FINAL	%	SALDO PROMEDIO
CLASICA INSTITUCIONAL 00097196630	7,265.26	-54.15	7,211.11	100.00	7,221.94
TOTALES	7,265.26	-54.15	7,211.11	100.00	7,221.94

CLIENTE MUNICIPIO DE SAN PEDRO TLAQUEPAQUE	SUCURSAL TORRE BANSI	No. DE CLIENTE 000034928	DÍAS DEL PERIODO (30) 1 AL 30 DE JUNIO DE 2021
---	-------------------------	-----------------------------	---

RESUMEN DE LA CUENTA CLASICA INSTITUCIONAL No. 00097196630 - MONEDA NACIONAL

SALDO ANTERIOR	A	7,265.26
DEPÓSITOS Y ABONOS(+)		25,559,166.48
RENDIMIENTO BRUTO (+)		0.00
TOTAL DEPÓSITOS Y ABONOS(+)	B	25,559,166.48
OTROS CARGOS(-)	C	25,559,220.63
RETIROS EN EFECTIVO(-)	D	0.00
COMISIONES(-)	E	0.00
I.V.A.(-)		0.00
I.S.R. RETENIDO(-)		0.00
TOTAL RETIROS Y CARGOS		25,559,220.63
SALDO FINAL	F	7,211.11
SALDO PROMEDIO MÍNIMO REQUERIDO		0.00
SALDO PROMEDIO MENSUAL		7,221.94
DÍAS TRANSCURRIDOS		30
TASA BRUTA ANUALIZADA ^{1 2}		
TASA NETA ANUALIZADA ^{1 2}		
RENDIMIENTO NETO		0.00

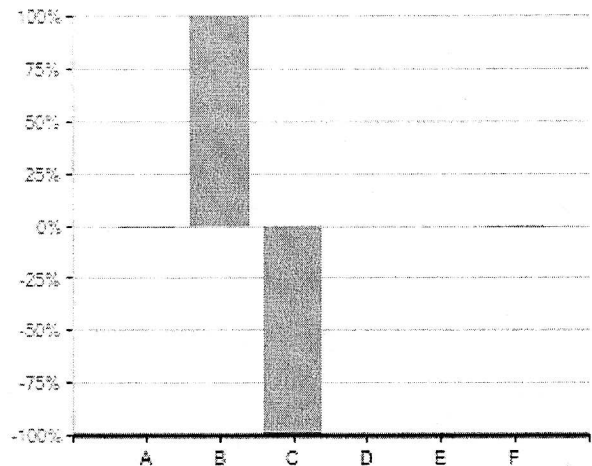

· El 100 % representa la suma de los importes de Abono(+) o Cargo(-)
· El concepto C en el gráfico incluye el importe de IVA e ISR retenido

"SI DESEA RECIBIR PAGOS A TRAVÉS DE TRANSFERENCIAS ELECTRÓNICAS DE FONDOS INTERBANCARIAS (TEF, SPEI), DEBERÁ PROPORCIONAR A LA PERSONA QUE LE ENVIARÁ EL O LOS PAGOS RESPECTIVOS, EL NÚMERO DE CUENTA QUE A CONTINUACIÓN SE INDICA: 060320000971966304 CLAVE BANCARIA ESTANDARIZADA (CLABE), ASÍ COMO EL NOMBRE DE ESTE BANCO".

ESTADO DE MOVIMIENTOS DE LA CUENTA CLASICA INSTITUCIONAL No. 00097196630 - MONEDA NACIONAL

FECHA	CÓDIGO	DESCRIPCIÓN	DEPÓSITOS Y ABONOS	RETIROS Y CARGOS	SALDO
		SALDO ANTERIOR			7,265.26
02/06/2021	67	ABONO SPEI Banco Emisor:BBVA BANCOMER Fecha de Liquidacion del Pago:02/06/2021 Cuenta Ordenante:012320001704907765 Nombre Ordenante:MUNICIPIO DE SAN PEDRO TLAQUEPAQUE Clave Rastreo:002601002106020000156231 Numero de Referencia:67 Concepto del Pago:TRASP B 067PAG PENS 2AQ0521 Hora:10:12:36	12,776,486.48	0.00	12,783,751.74
02/06/2021		CARGO POR TRASPASO A TERCEROS MUNICIPIO DE SAN PEDRO TLAQUEPAQUE	0.00	650,901.26	12,132,850.48
02/06/2021		CARGO POR TRASPASO A TERCEROS MUNICIPIO DE SAN PEDRO TLAQUEPAQUE	0.00	3,796,910.19	8,335,940.29
02/06/2021		CARGO POR TRASPASO A TERCEROS MUNICIPIO DE SAN PEDRO TLAQUEPAQUE	0.00	12,918.95	8,323,021.34
02/06/2021		CARGO POR TRASPASO A TERCEROS MUNICIPIO DE SAN PEDRO TLAQUEPAQUE	0.00	51,209.86	8,271,811.48
02/06/2021		CARGO POR TRASPASO A TERCEROS MUNICIPIO DE SAN PEDRO TLAQUEPAQUE	0.00	1,060,839.85	7,210,971.63

CLIENTE MUNICIPIO DE SAN PEDRO TLAQUEPAQUE SUCURSAL TORRE BANSI No. DE CLIENTE 000034928 DÍAS DEL PERIODO (30) 1 AL 30 DE JUNIO DE 2021

ESTADO DE MOVIMIENTOS DE LA CUENTA CLASICA INSTITUCIONAL No. 00097196630 - MONEDA NACIONAL

FECHA	DESCRIPCIÓN	DEPOSITOS Y ABONOS	RETROS Y CARGOS	SALDO
02/06/2021	MUNICIPIO DE SAN PEDRO TLAQUEPAQUE CARGO POR TRASPASO A TERCEROS	0.00	12,399.20	7,198,572.43
02/06/2021	MUNICIPIO DE SAN PEDRO TLAQUEPAQUE CARGO POR TRASPASO A TERCEROS	0.00	350,876.59	6,847,695.84
02/06/2021	MUNICIPIO DE SAN PEDRO TLAQUEPAQUE CARGO POR TRASPASO A TERCEROS	0.00	48,250.84	6,799,445.00
02/06/2021	MUNICIPIO DE SAN PEDRO TLAQUEPAQUE CARGO POR TRASPASO A TERCEROS	0.00	4,297,067.78	2,502,377.22
02/06/2021	MUNICIPIO DE SAN PEDRO TLAQUEPAQUE CARGO POR TRASPASO A TERCEROS	0.00	2,495,111.96	7,265.26
07/06/2021	71 ABONO SPEI Banco Emisor:BBVA BANCOMER Fecha de Liquidacion del Pago:07/06/2021 Cuenta Ordenante:012320001704907765 Nombre Ordenante:MUNICIPIO DE SAN PED RO TLAQUEPAQUE Clave Rastreo:002601002106070000615131 Numero de Referencia:71 Concepto del Pago:TRASP B 071 PAGO RETROACT Hora:11:49:50	22,786.21	0.00	30,051.47
07/06/2021	CARGO POR TRASPASO A TERCEROS	0.00	2,673.70	27,377.77
07/06/2021	CARGO POR TRASPASO A TERCEROS	0.00	2,829.45	24,548.32
07/06/2021	CARGO POR TRASPASO A TERCEROS	0.00	19.24	24,529.08
07/06/2021	CARGO POR TRASPASO A TERCEROS	0.00	86.56	24,442.52
07/06/2021	CARGO POR TRASPASO A TERCEROS	0.00	124.37	24,318.15
07/06/2021	CARGO POR TRASPASO A TERCEROS	0.00	315.33	24,002.82
07/06/2021	CARGO POR TRASPASO A TERCEROS	0.00	29.95	23,972.87
07/06/2021	CARGO POR TRASPASO A TERCEROS	0.00	32.82	23,940.05
07/06/2021	CARGO POR TRASPASO A TERCEROS	0.00	8.49	23,931.56
07/06/2021	CARGO POR TRASPASO A TERCEROS	0.00	127.07	23,804.49
07/06/2021	CARGO POR TRASPASO A TERCEROS	0.00	29.95	23,774.54
07/06/2021	CARGO POR TRASPASO A TERCEROS	0.00	89.40	23,685.14
07/06/2021	CARGO POR TRASPASO A TERCEROS	0.00	8.49	23,676.65
07/06/2021	CARGO POR TRASPASO A TERCEROS	0.00	329.04	23,347.61
07/06/2021	CARGO POR TRASPASO A TERCEROS	0.00	32.82	23,314.79
07/06/2021	CARGO POR TRASPASO A TERCEROS	0.00	21.65	23,293.14

CLIENTE
MUNICIPIO DE SAN PEDRO TLAQUEPAQUE

SUCURSAL
TORRE BANSI

No. DE CLIENTE
000034928

DÍAS DEL PERIODO (30)
1 AL 30 DE JUNIO DE 2021

ESTADO DE MOVIMIENTOS DE LA CUENTA CLASICA INSTITUCIONAL No. 00097196630 - MONEDA NACIONAL

FECHA		DEPOSITOS Y ABONOS	RETIROS Y CARGOS	SALDO
07/06/2021	MUNICIPIO DE SAN PEDRO TLAQUEPAQUE CARGO POR TRASPASO A TERCEROS	0.00	2,405.04	20,888.10
07/06/2021	MUNICIPIO DE SAN PEDRO TLAQUEPAQUE CARGO POR TRASPASO A TERCEROS	0.00	13,676.99	7,211.11
17/06/2021	77 ABONO SPEI Banco Emisor:BBVA BANCOMER Fecha de Liquidacion del Pago:17/06/2021 Cuenta Ordenante:012320001704907765 Nombre Ordenante:MUNICIPIO DE SAN PEDRO TLAQUEPAQUE Clave Rastreo:002601002106170000893056 Numero de Referencia:77 Concepto del Pago:TRASP B 077 PAGO PENS EDO 1J Hora:09:55:23	12,759,893.79	0.00	12,767,104.90
17/06/2021	CARGO POR TRASPASO A TERCEROS MUNICIPIO DE SAN PEDRO TLAQUEPAQUE	0.00	2,491,449.72	10,275,655.18
17/06/2021	CARGO POR TRASPASO A TERCEROS MUNICIPIO DE SAN PEDRO TLAQUEPAQUE	0.00	649,945.85	9,625,709.33
17/06/2021	CARGO POR TRASPASO A TERCEROS MUNICIPIO DE SAN PEDRO TLAQUEPAQUE	0.00	3,791,337.32	5,834,372.01
17/06/2021	CARGO POR TRASPASO A TERCEROS MUNICIPIO DE SAN PEDRO TLAQUEPAQUE	0.00	12,959.10	5,821,412.91
17/06/2021	CARGO POR TRASPASO A TERCEROS MUNICIPIO DE SAN PEDRO TLAQUEPAQUE	0.00	51,804.52	5,769,608.39
17/06/2021	CARGO POR TRASPASO A TERCEROS MUNICIPIO DE SAN PEDRO TLAQUEPAQUE	0.00	1,066,130.15	4,703,478.24
17/06/2021	CARGO POR TRASPASO A TERCEROS MUNICIPIO DE SAN PEDRO TLAQUEPAQUE	0.00	12,155.51	4,691,322.73
17/06/2021	CARGO POR TRASPASO A TERCEROS MUNICIPIO DE SAN PEDRO TLAQUEPAQUE	0.00	343,788.86	4,347,533.87
17/06/2021	CARGO POR TRASPASO A TERCEROS MUNICIPIO DE SAN PEDRO TLAQUEPAQUE	0.00	55,225.37	4,292,308.50
17/06/2021	CARGO POR TRASPASO A TERCEROS MUNICIPIO DE SAN PEDRO TLAQUEPAQUE	0.00	4,285,097.39	7,211.11
	TOTALES	25,559,166.48	25,559,220.63	

CLIENTE
MUNICIPIO DE SAN PEDRO TLAQUEPAQUE

SUCURSAL
TORRE BANSI

Nº DE CLIENTE
000034928

DÍAS DEL PERIODO (30)
1 AL 30 DE JUNIO DE 2021

INFORMACIÓN FISCAL

EL CLIENTE NO PRESENTÓ MOVIMIENTOS CON DEDUCCIÓN FISCAL, POR LA CUAL NO SE GENERÓ UN COMPROBANTE FISCAL.

CLIENTE
MUNICIPIO DE SAN PEDRO TLAQUEPAQUE

SUCURSAL
TORRE BANSI

No. DE CLIENTE
000034928

DÍAS DEL PERIODO (30)
1 AL 30 DE JUNIO DE 2021

INFORMACION IMPORTANTE

- SI EL DÍA DE PAGO DEL CRÉDITO CORRESPONDE A UN DÍA INHÁBIL BANCARIO, EL PAGO PODRÁ REALIZARSE SIN CARGO ADICIONAL AL SIGUIENTE DÍA HÁBIL BANCARIO.
- SI SU CRÉDITO ES DE TASA DE INTERÉS VARIABLE, LOS INTERESES QUE SE GENEREN A SU CARGO, PUEDEN CAMBIAR Y, EN SU CASO, AUMENTAR ANTE UN AJUSTE EN LAS TASAS DE INTERÉS UTILIZADAS COMO REFERENCIA.
- CONTRATAR CRÉDITOS QUE EXCEDAN TU CAPACIDAD DE PAGO AFECTA TU HISTORIAL CREDITICIO.
- EL AVALISTA, OBLIGADO SOLIDARIO O COACREDITADO RESPONDERÁ COMO OBLIGADO PRINCIPAL POR EL TOTAL DEL PAGO FRENTE A LA INSTITUCION FINANCIERA.
- SI SU CRÉDITO ESTA DENOMINADO EN [MONEDA EXTRANJERA] / [UDIS] LOS MONTOS A PAGAR DE ESTE CRÉDITO VARIAN CONFORME AL COMPORTAMIENTO DE LA MONEDA O INDICE DE REFERENCIA.
- EL PAGO OPORTUNO QUE USTED REALICE DE SUS CRÉDITOS EN LAS FECHAS PACTADAS CON EL BANCO, LE PERMITIRÁ MANTENER UN HISTORIAL CREDITICIO SATISFACTORIO.

¹ LAS TASAS DE INTERESES SE ENCUENTRAN EXPRESADAS EN TÉRMINOS ANUALES SIMPLES Y EN PORCENTAJE.

* INCUMPLIR TUS OBLIGACIONES TE PUEDE GENERAR COMISIONES E INTERESES MORATORIOS.

² ESTE PRODUCTO NO PAGA INTERÉS

INFORMACIÓN IMPORTANTE



Bansi S.A., Institución de Banca Múltiple, recibe tus consultas, reclamaciones o aclaraciones, a través de la Unidad Especializada de Atención a Usuarios (UNE), ubicada en Av. López Mateos Norte No. 391, piso 12, Circunvalación Guevara, C.P. 44689, en Guadalajara, Jalisco, así como en cualquiera de nuestras sucursales u oficinas, o bien, en el correo electrónico UNE@bansi.com.mx, y en el teléfono 33 3648 4832.

Si estás inconforme con los datos que aparecen en tu estado de cuenta, te agradeceremos que lo informes por escrito a la sucursal de la que eres cuentahabiente, dentro de los 90 días naturales contados a partir de la fecha de corte.

En caso de que no obtengas una respuesta satisfactoria, puedes acudir a la Comisión Nacional para la Protección y Defensa de los Usuarios de Servicios Financieros (www.gob.mx/condusef, teléfono 800 999 8080 / 55 5340 0999)

La reproducción no autorizada de este comprobante constituye un delito en los términos de las disposiciones fiscales.

Pago en una sola exhibición.

Conforme a lo establecido en la Ley de Protección al Ahorro Bancario y de Acuerdo a con la séptima etapa que conforma el Programa del Instituto para la Protección al Ahorro Bancario (IPAB), aplicable del 1 de enero del 2005 en adelante, los productos de depósitos y captación están garantizados por el IPAB hasta por un monto total equivalente a cuatrocientas mil unidades de inversión (UDIS) por cliente; las obligaciones garantizadas documentadas en títulos nominativos quedarán cubiertas siempre y cuando los títulos no hayan sido negociados. www.gob.mx/ipab



En Bansi protegemos tus datos personales, consulta nuestro Aviso de Privacidad en nuestra página de internet www.bansi.com.mx