

06-07-10

PERMISO PROVISIONAL



SAN PEDRO TLAQUEPAQUE GOBIERNO 2012-2015

REFRENDO PUESTO SEMIFIJO

CLAVE: SEM001815      FECHA EXPEDICIÓN: 27-Enero-2016  
 FOLIO TRÁMITE: 63.541  
 NOMBRE: ALFARO FIGUEROA SERGIO  
 UBICACIÓN: GLENDALE      EXTERIOR: 510      INTERIOR:  
 COLONIA: COLONIAL TLAQUEPAQUE  
 CALLE CRUCE 1: BARTOLOME DE LAS CASAS  
 CALLE CRUCE 2: REPUBLICA DE VENEZUELA  
 GIRO: MENUDO Y CENA      CENA  
 SUPERFICIE: 2.00  
 TIPO DE CUOTA: GENERAL  
 IMPORTE MT2: \$ 2.92 mts.  
 DIAS AMPARADOS: 26      IMPORTE: \$151.84  
 VIGENCIA A PARTIR DE: 01-Diciembre-2015      FECHA DE VENCIMIENTO: 31-Diciembre-2015

DÍAS DE TRABAJO

LUNES	SI	DE: 08:00:47 p	A: 11:59:47 p	VIERNES	SI	DE: 08:00:47 p	A: 11:59:47 p
MARTES	NO TRABAJA			SÁBADO	SI	DE: 08:00:47 p	A: 11:59:47 p
MIÉRCOLES	SI	DE: 08:00:47 p	A: 11:59:47 p	DOMINGO	SI	DE: 08:00:47 p	A: 11:59:47 p
JUEVES	SI	DE: 08:00:47 p	A: 11:59:47 p				

""EXCEPTO DIA DE TIANGUIS""

OBSERVACIONES:  
ART.43 I-D

*[Signature]*  
AUTORIZA

L.A.E. JUAN MARTÍN NUÑEZ MORAN  
DIRECTOR DE MERCADOS, TIANGUIS Y ESPACIOS ABIERTOS

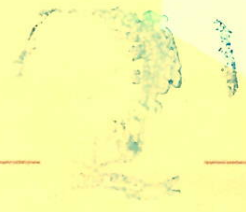

*[Signature]*  
ACEPTO

ALFARO FIGUEROA SERGIO

ADVERTENCIAS IMPORTANTES

- El presente permiso es temporal conforme a lo establecido en el reglamento de comercio del municipio de Tlaquepaque.
- El puesto que se autoriza es "Semifijo", por lo que el titular del presente permiso deberá retirarlo al término de sus labores, debiendo limpiar completamente el área ocupada.
- No se podrá ocupar más metros que los que autoriza el permiso.
- En el caso de la venta de alimentos deberán tener la constancia para el manejo de alimentos que emite la dirección de Servicios Médicos Municipales al impartir su curso.
- El puesto deberá ser atendido por el titular del permiso.
- Los puestos que utilicen gas L.P., deberán cumplir con las normas mínimas de seguridad y los tanques no deberán exceder de 30 kilogramos.
- Deberán vender únicamente las mercancías o productos autorizados en el permiso.
- Este permiso no será válido sino se acompaña del recibo oficial de pago de tesorería con una vigencia máxima de 3 meses y teniendo a la vista ambos documentos.
- Todo permiso requiere de ser renovado antes de su vencimiento.
- Deberá avisar la baja del permiso a la administración de mercados en caso de no trabajarlo para no causar intereses moratorios.
- Después de 3 días de vencido causará infracción (este o no trabajando)

QUEDA PROHIBIDO

- La venta de bebidas alcohólicas, productos de contrabando y piratería.
  - El arrendamiento o préstamo del puesto a terceros personas.
  - Establecerse en las banquetas y otras áreas de uso común en que a juicio de la administración de mercados, constituyan un perjuicio para el tránsito de los peatones, así como vehículos.
  - Instalarse en los camellones de las avenidas y en los prados de vías y parques públicos, frente a cuarteles militares, de policía o de bomberos y frente a los planteles educativo y hospitalares.
  - Instalarse a una distancia menor de 50 mts. de puertas de cantinas, bares y expendios de bebidas alcohólicas al copeo o en botella cerrada, tratándose de puestos en que se vendan fritangas o comestibles similares.
  - Instalarse en zonas remodeladas de todo el municipio, en un perímetro de 100 mts. de los edificios municipales, edificios públicos y jardines, y a menos de 30 mts. de distancia del perifoneo, ingresos carreteros y avenidas.
  - Queda estrictamente prohibido a los comerciantes ambulantes circular en la vía pública.
- Independencia 58  
 Centro Histórico de San Pedro Tlaquepaque, Jalisco  
 El incumplimiento de la normatividad antes mencionada dará lugar a la no renovación del permiso provisional.  
 Tel. 4657.8000

*Juan O.B*