

05-196-09

PERMISO PROVISIONAL



SAN PEDRO TLAQUEPAQUE GOBIERNO 2012-2015

REFRENDO PUESTO SEMIFEJO

CLAVE: SEM000706 FECHA EXPEDICIÓN: 06-Enero-2016
 FOLIO TRÁMITE: 62.547
 NOMBRE: SALGADO TORRES LUCIA MARISOL
 UBICACIÓN: SAN BLAS EXTERIOR: 2787 INTERIOR:
 COLONIA: PARQUES SANTA CRUZ DEL VALLE
 CALLE CRUCE 1: LA LLAVE
 CALLE CRUCE 2: SANTA GERTRUDIS
 GIRO: VARIOS CERRAJERIA
 SUPERFICIE: 2.00
 TIPO DE CUOTA: GENERAL
 IMPORTE MT2: \$ 3.04 mts.
 DIAS AMPARADOS: 51 IMPORTE: \$310.08
 VIGENCIA A PARTIR DE: 01-Enero-2016 FECHA DE VENCIMIENTO: 29-Febrero-2016

DÍAS DE TRABAJO

LUNES	SI	DE: 09:00:25 a	A: 06:00:25 p	VIERNES	SI	DE: 09:00:25 a	A: 06:00:25 p
MARTES	SI	DE: 09:00:25 a	A: 06:00:25 p	SÁBADO	SI	DE: 09:00:25 a	A: 06:00:25 p
MIÉRCOLES	SI	DE: 09:00:25 a	A: 06:00:25 p	DOMINGO	NO TRABAJA		
JUEVES	SI	DE: 09:00:25 a	A: 06:00:25 p				

EXCEPTO DIA DE TIANGUIS

OBSERVACIONES:
ART.43ID

AUTORIZO

L.A.E. JUAN MARTÍN NUÑEZ MORAN
DIRECTOR DE MERCADOS, TIANGUIS Y ESPACIOS ABIERTOS

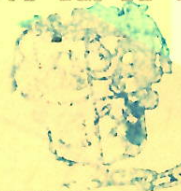

ACEPTO

SALGADO TORRES LUCIA MARISOL

ADVERTENCIAS IMPORTANTES

- El presente permiso es temporal conforme a lo establecido en el reglamento de comercio del municipio de Tlaquepaque.
- El puesto que se autoriza es "Semifejo", por lo que el titular del presente permiso deberá retirarlo al término de sus labores, debiendo limpiar completamente el área ocupada.
- No se podrá ocupar más metros que los que autoriza el permiso.
- En el caso de la venta de alimentos deberán tener la concidencia para el manejo de alimentos que emite la dirección de Servicios Médicos Municipales al impartir su curso.
- El puesto deberá ser atendido por el titular del permiso.
- Los puestos que utilicen gas L.F., deberán cumplir con las normas mínimas de seguridad y los tanques no deberán exceder de 30 kilogramos.
- Deberán vender únicamente las mercancías o productos autorizados en el permiso.
- Este permiso no será válido sino se acompaña del recibo oficial de pago de tesorería con una vigencia máxima de 3 meses y teniendo a la vista ambos documentos.
- Todo permiso requiere de ser renovado antes de su vencimiento.
- Deberá avisar la baja del permiso a la administración de mercados en caso de no trabajarlo para no causar intereses moratorios.
- Después de 3 días de vencido causará infracción (esté o no trabajando)

QUEDA PROHIBIDO

- La venta de bebidas alcohólicas, productos de contrabando y piratería.
- El amedrentamiento o pestifano del puesto a terceros personas.
- Establecerse en las banquetas y otras áreas de uso común en que a juicio de la administración de mercados, constituyan un perjuicio para el tránsito de los peatones, así como vehículos.
- Instalarse en los camellones de las avenidas y en los prados de vías y parques públicos, frente a cuarteles militares, de policía o de bomberos y frente a los planteles educativo y hospitales.
- Instalarse a una distancia menos de 50 mts. de puertas de cantinas, bares y expendios de bebidas alcohólicas al coqueo o en botella cerrada, tratándose de puestos en que se vendan fritangas o comestibles similares.
- Instalarse en zonas remodeladas de todo el municipio, en un perímetro de tlaquepaque.gob.mx municipales, edificios públicos y jardines; y a menos de 30 mts. de distancia del peñón, ingresos carreteros y avenidas.
- Queda estrictamente prohibido a los comerciantes ambulantes circular en la cabecera municipal.

Independencia 58, Centro Histórico de San Pedro Tlaquepaque, Jalisco. Tel. 1057.6000

JOP

JOP