

15/05/2009

PERMISO PROVISIONAL



DEPARTAMENTO DE MERCADOS

SAN PEDRO TLAQUEPAQUE GOBIERNO 2012-2015

REFRENDO PUESTO SEMIFUJO

CLAVE: SEM000345      FECHA EXPEDICIÓN: 11-Enero-2016  
 FOLIO TRÁMITE: 62.836  
 NOMBRE: ACOSTA GUTIERREZ JOSE DE JESUS  
 UBICACIÓN: 18 DE MARZO      EXTERIOR: 501      INTERIOR:  
 COLONIA: SAN PEDRITO  
 CALLE CRUCE 1: CARRETERA A LOS ALTOS  
 CALLE CRUCE 2: SIN CALLE  
 GIRO: TACOS      TACOS DE CARNITAS  
 SUPERFICIE: 4.00  
 TIPO DE CUOTA: GENERAL  
 IMPORTE MT2: \$ 3.04 mts.  
 DIAS AMPARADOS: 78      IMPORTE: \$948.48  
 VIGENCIA A PARTIR DE: 01-Enero-2016      FECHA DE VENCIMIENTO: 31-Marzo-2016

DÍAS DE TRABAJO

LUNES	SI	DE:	06:00:23 a	A:	03:00:23 p	VIERNES	SI	DE:	06:00:10 a	A:	03:00:10 p
MARTES	NO TRABAJA					SÁBADO	SI	DE:	06:00:23 a	A:	03:00:23 p
MIÉRCOLES	SI	DE:	06:00:07 a	A:	03:00:06 p	DOMINGO	SI	DE:	06:00:23 a	A:	03:00:23 p
JUEVES	SI	DE:	06:00:23 a	A:	03:00:23 p						

\*\*\*EXCEPTO DIA DE TIANGUIS\*\*\*

OBSERVACIONES:  
ART 43 I-D

*[Signature]*

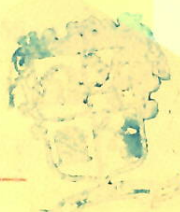

*[Signature]*

AUTORIZA  
L.A.E. JUAN MARTIN NUÑEZ MORAN  
DIRECTOR DE MERCADOS, TIANGUIS Y ESPACIOS ABIERTOS

ACEPTO  
ACOSTA GUTIERREZ JOSE DE JESUS

ADVERTENCIAS IMPORTANTES

- El presente permiso es temporal conforme a lo establecido en el reglamento de comercio del municipio de Tlaquepaque
- El puesto que se autoriza es "Semifijo", por lo que el titular del presente permiso deberá retirarlo al término de sus labores, debiendo limpiar completamente el área ocupada.
- No se podrá ocupar más metros que los que autoriza el permiso.
- En el caso de la venta de alimentos deberán tener la constancia para el manejo de alimentos que emite la dirección de Servicios Médicos Municipales al impartir su curso.
- El puesto deberá ser atendido por el titular del permiso.
- Los puestos que utilicen gas L.P., deberán cumplir con las normas mínimas de seguridad y los tanques no deberán exceder de 30 kilogramos.
- Deberán vender únicamente las mercancías o productos autorizados en el permiso.
- Este permiso no será válido sino se acompaña del recibo oficial de pago de tesorería con una vigencia máxima de 3 meses y teniendo a la vista ambos documentos.
- Todo permiso requiere de ser renovado antes de su vencimiento.
- Deberá avisar la baja del permiso a la administración de mercados en caso de no trabajarlo para no causar intereses moratorios.
- Después de 3 días de vencido causará infracción (esté o no trabajando)

QUEDA PROHIBIDO

- La venta de bebidas alcohólicas, productos de contrabando y poratería.
- El arrendamiento o préstamo del puesto a terceras personas.
- Establecerse en las banquetas y otras áreas de uso común en que a juicio de la administración de mercados, constituyan un perjuicio para el tránsito de los peatones, así como vehículos.
- Instalarse en los camellones de las avenidas y en los prados de vías y parques públicos, frente a cuarteles militares, de policía o de bomberos y frente a los planteles educativo y hospitales.
- Instalarse a una distancia menor de 30 mts. de puertas de cantinas, bares y expendios de bebidas alcohólicas al copero o en botella cerrada, tratándose de puestos en que se vendan fritangas o comestibles similares.
- Instalarse en zonas remodeladas de todo el municipio, en un perímetro de 100 mts. de los mercados municipales, edificios públicos y jardines, y a menos de 30 mts. de distancia del perifoneo, ingresos carreteros y avenidas.
- Queda estrictamente prohibido a los comerciantes subcontratar el puesto a terceros.

tlaquepaque.gob.mx

Independencia 58

Centro Histórico de San Pedro Tlaquepaque, Jalisco

El incumplimiento de la normatividad antes de Tel: 4057.6000 una a la no renovación del permiso provisional.

*[Signature]*