



CASA DEL
ARTESANO

Coordinación General de Desarrollo Económico y Combate a la Desigualdad
Coordinación de Fomento Artesanal
Asunto: Remito Información Solicitada
San Pedro Tlaquepaque, Jalisco a 31 de Mayo de 2019

C. Silvia Natalia Islas
Coordinadora de Fomento Artesanal
PRESENTE

Anteponiendo un afectuoso saludo, tengo a bien remitirle el informe mensual correspondiente al mes de mayo del presente año, referente al desplazamiento comercial de las piezas artesanales de exhibición de la galería. Se anexan gráficos de las mediciones realizadas.

VISITANTES	420
ARTESANOS QUE EXHIBEN	87
PIEZAS EXHIBIDAS	SE INICIO CON UN TOTAL DE 4108 PIEZAS Y EL CIERRE DEL MES 4071 PIEZAS POR ENTREGA Y RECEPCION.
VENTAS	TOTAL \$ 73,512.00 QUEDANDO DE LA SIGUIENTE MANERA: SE VENDIERON EN GALERIA, UN TOTAL DE 800 PIEZAS ARTESANALES.
PROCEDENCIA DE VISITANTES	DEL INTERIOR DEL PAIS, ASI COMO VISITANTES DE: AUSTRALIA, LOS ANGELES, FRANCIA, OREGON, SEATTLE, CANADA, ARGENTINA,
OTRAS ACTIVIDADES	EL EQUIPO DE GALERIA LLEVO FUNCIONES DE LIMPIEZA Y REACOMODO DE PIEZAS, ADEMAS DE BRINDAR APOYO A OTRAS AREAS.



H. Ayuntamiento de
San Pedro Tlaquepaque
Móvil: 4200,
Zona Centro Tlaquepaque



AYUNTAMIENTO DE
TLAQUEPAQUE



CASA DEL
ARTESANO

Gráficos de comportamiento

1. Gráfico 1, piezas desplazadas contra días de desplazamiento.

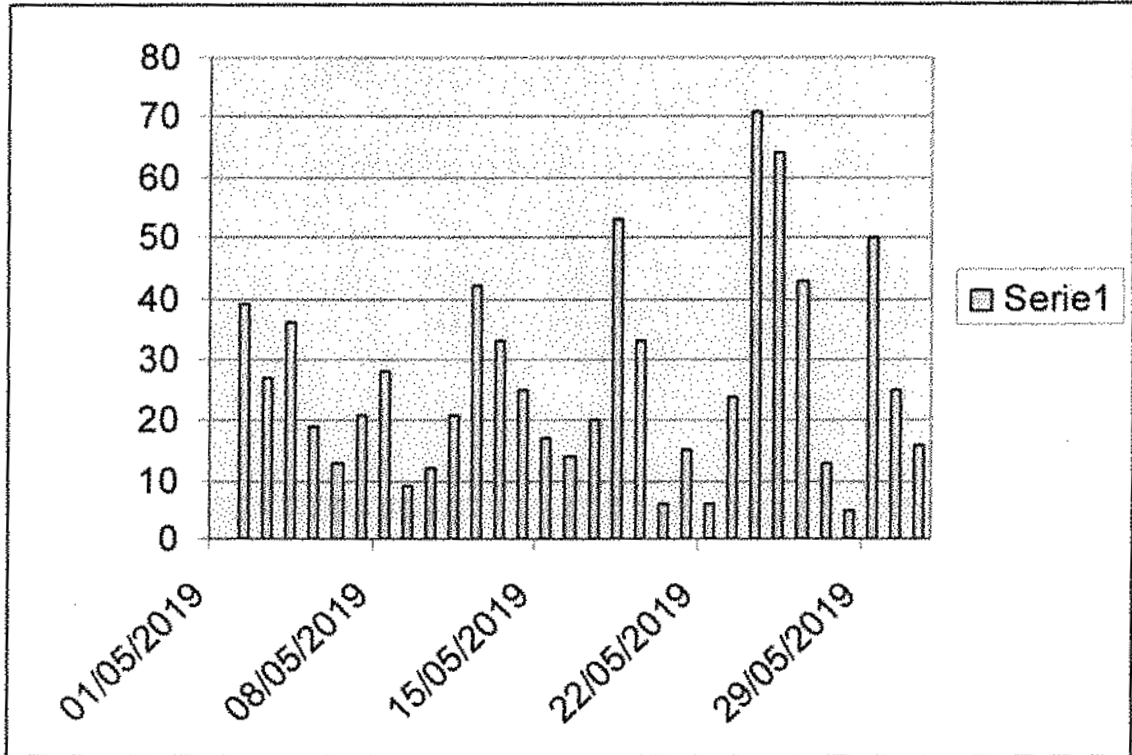

El Ayuntamiento de
San Pedro Tlaxtepeque
Moreles - 298,
Zona Centro Tlaxtepeque



AYUNTAMIENTO DE
TLAXTEPEQUE



CASA DEL ARTESANO

2.- Gráfico 2, piezas desplazadas contra flujo de efectivo.

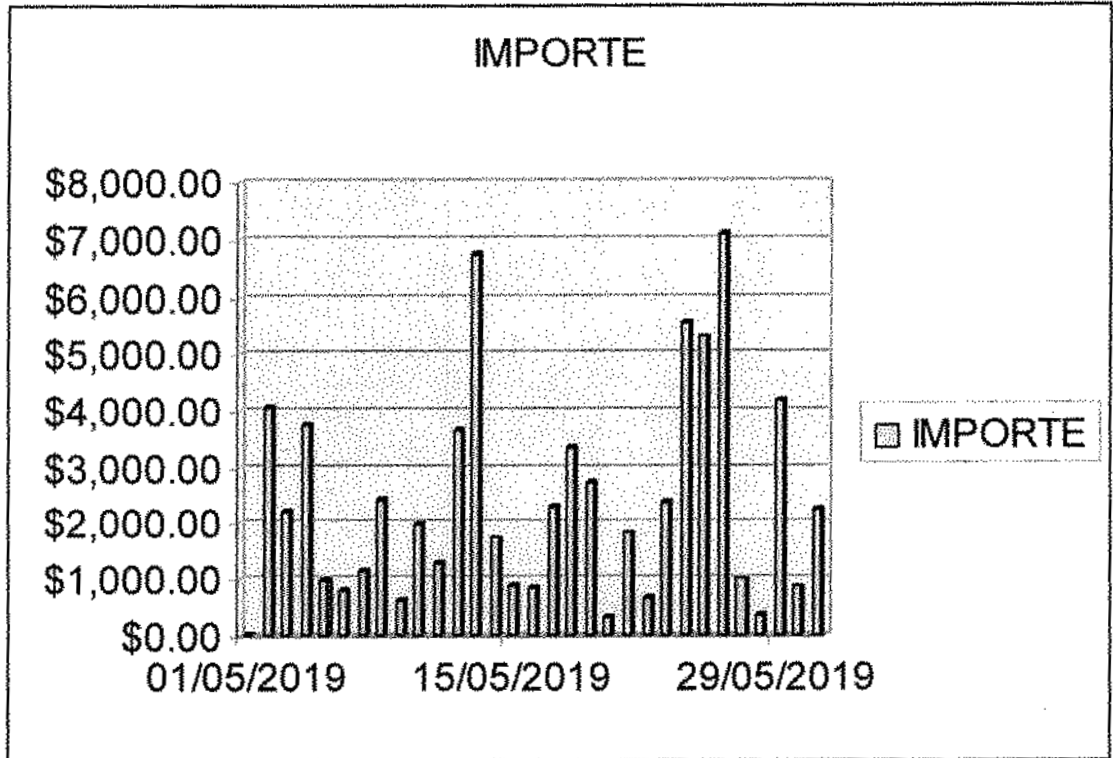

Sin otro sobre el particular me despido de usted quedando a sus órdenes para cualquier aclaración al respecto.



Atentamente
" 2019 Año de la Igualdad de Género en Jalisco".

Gobierno de
Angelina Rivas Navarro
Área de Galería Casa del Artesano
CASA DEL ARTESANO

Ccp: Archivo



H. Ayuntamiento de
San Pedro Tlaquepaque
Módulo #208,
Zona Centro Tlaquepaque



TLAQUEPAQUE