



CASA DEL  
ARTESANO

Coordinación General de Desarrollo Económico y Combate a la Desigualdad  
**Coordinación de Fomento Artesanal**  
**Asunto: Remito Información Solicitada**  
 San Pedro Tlaquepaque, Jalisco a 31 de Marzo de 2019

**C. Silvia Natalia Islas**  
**Coordinadora de Fomento Artesanal**  
**PRESENTE**

Anteponiendo un afectuoso saludo, tengo a bien remitirle el informe mensual correspondiente al mes de marzo del presente año, referente al desplazamiento comercial de las piezas artesanales de exhibición de la galería. Se anexan gráficos de las mediciones realizadas.

VISITANTES		<b>429</b>
ARTESANOS EXHIBEN	QUE	<b>84</b>
PIEZAS EXHIBIDAS		SE INICIO CON UN TOTAL DE <b>3818</b> PIEZAS Y EL CIERRE DEL MES <b>3912</b> PIEZAS POR ENTREGA Y RECEPCION.
VENTAS		<b>TOTAL \$ 72,863.00</b> QUEDANDO DE LA SIGUIENTE MANERA: SE VENDIERON EN GALERIA, UN <b>TOTAL DE 805</b> PIEZAS ARTESANALES.
PROCEDENCIA VISITANTES	DE	DEL INTERIOR DEL PAIS, ASI COMO VISITANTES DE: AUSTRALIA, LOS ANGELES, FRANCIA, OREGON, SEATTLE, CANADA, ARGENTINA,
OTRAS ACTIVIDADES		EL EQUIPO DE GALERIA LLEVO FUNCIONES DE LIMPIEZA Y REACOMODO DE PIEZAS, ADEMAS DE BRINDAR APOYO A OTRAS AREAS DEL MUNICIPIO DE TLAQUEPAQUE



**RECIBIDO**  
 03 ABR 2019  
 12:08  
**CASA DEL ARTESANO**

M. Ayuntamiento de  
 San Pedro Tlaquepaque  
 Heclos #286,  
 Zona Centro Tlaquepaquí



MUNICIPIO DE  
**TLAQUEPAQUE**



CASA DEL  
ARTESANO

1.- Reporte diario de ventas, se comparan piezas desplazadas contra días de desplazamiento y piezas desplazadas contra flujo de efectivo.

2.- Se identifica la el origen del comprador de las artesanías, separado por país y en el caso del turismo nacional se identifica el estado de origen.

VENTAS DE MARZO / 2019			
FECHA	DIA	IMPORTE	CANTIDAD
01/03/2019	viernes	\$1,640.00	15
02/03/2019	sabado	\$2,275.00	33
03/03/2019	domingo	\$3,005.00	38
04/03/2019	lunes	\$940.00	15
05/03/2019	martes	\$625.00	11
06/03/2019	miercoles	\$4,800.00	2
07/03/2019	jueves	\$2,969.00	21
08/03/2019	viernes	\$2,280.00	30
09/03/2019	sabado	\$2,210.00	28
10/03/2019	domingo	\$3,330.00	60
11/03/2019	lunes	\$290.00	5
12/03/2019	martes	\$1,965.00	21
13/03/2019	miercoles	\$980.00	23
14/03/2019	jueves	\$1,495.00	18
15/03/2019	viernes	\$3,185.00	31
16/03/2019	sabado	\$8,820.00	115
17/03/2019	domingo	\$4,325.00	39
18/03/2019	lunes	\$2,985.00	26
19/03/2019	martes	\$850.00	6
20/03/2019	miercoles	\$510.00	8
21/03/2019	jueves	\$760.00	10
22/03/2019	viernes	\$1,557.00	8
23/03/2019	sabado	\$1,840.00	22
24/03/2019	domingo	\$2,077.00	21
25/03/2019	lunes	\$2,335.00	26
26/03/2019	martes	\$1,075.00	19
27/03/2019	miercoles	\$835.00	6
28/03/2019	jueves	\$1,075.00	19
29/03/2019	viernes	\$6,015.00	82
30/03/2019	sabado	\$3,330.00	45
31/03/2019	domingo	\$2,485.00	2
T O T A L		\$72,863.00	805

NACIONAL	EXTRANJEROS
SLP	POLONIA
CULIACAN	PERU
OAXACA	ARGENTINA
MTY	EU
MORELOS	ALEMANIA
CDMX	LOS ANGELES
DURANGO	CHILE
SAYULA	SAN FCO
MERIDA	JAPON
LAGOS	CALIFORNIA
YUCATAN	
TIJUANA	
JALAPA	
MATAMOROS	
ZACATECAS	
QUERETARO	
CHIHUAHUA	
valle bravo	
TEPATITLAN	
CUERNAVACA	
MORELIA	
TEPIC	
PUEBLA	
MEXICALI	



M. Ayuntamiento de  
San Pedro Tlaquepaque  
Mercedes #208,  
Zona Centro Tlaquepaque



TLAQUEPAQUE



CASA DEL  
ARTESANO

### Gráficos de comportamiento

1. Gráfico 1, piezas desplazadas contra días de desplazamiento.

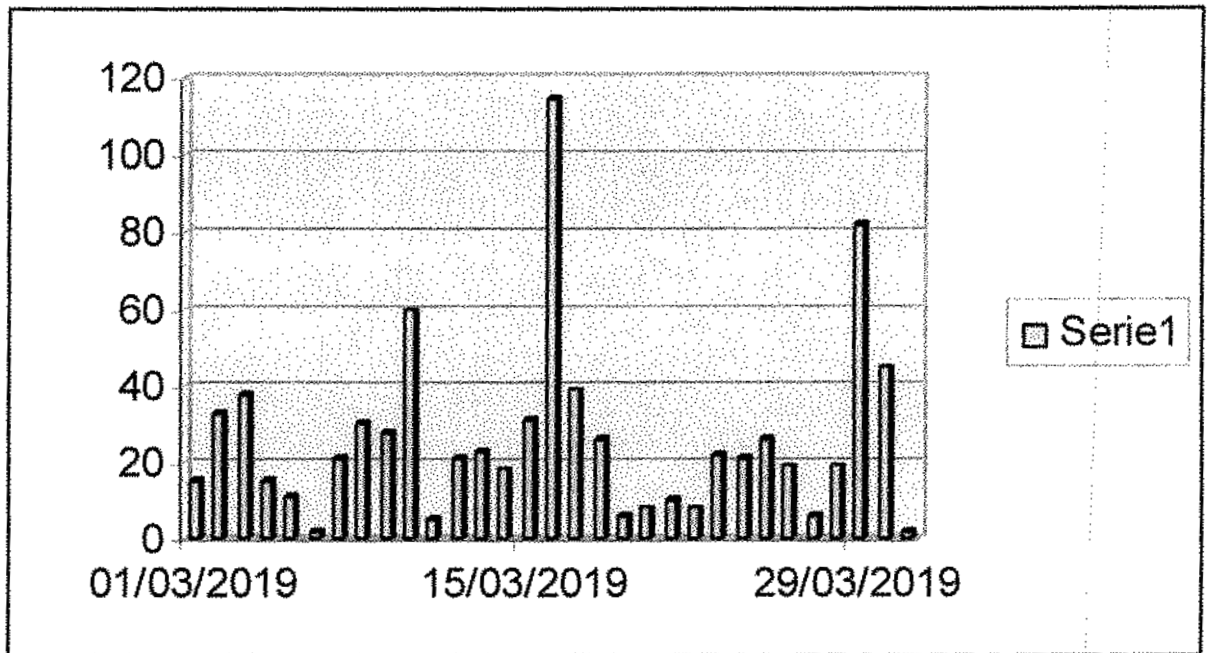

H. Ayuntamiento de  
San Pedro Tlaquepaque  
Hercules #288,  
Zona Centro Tlaquepaque



TIAGUEPAQUE



CASA DEL  
ARTESANO

2.- Gráfico 2, piezas desplazadas contra flujo de efectivo.

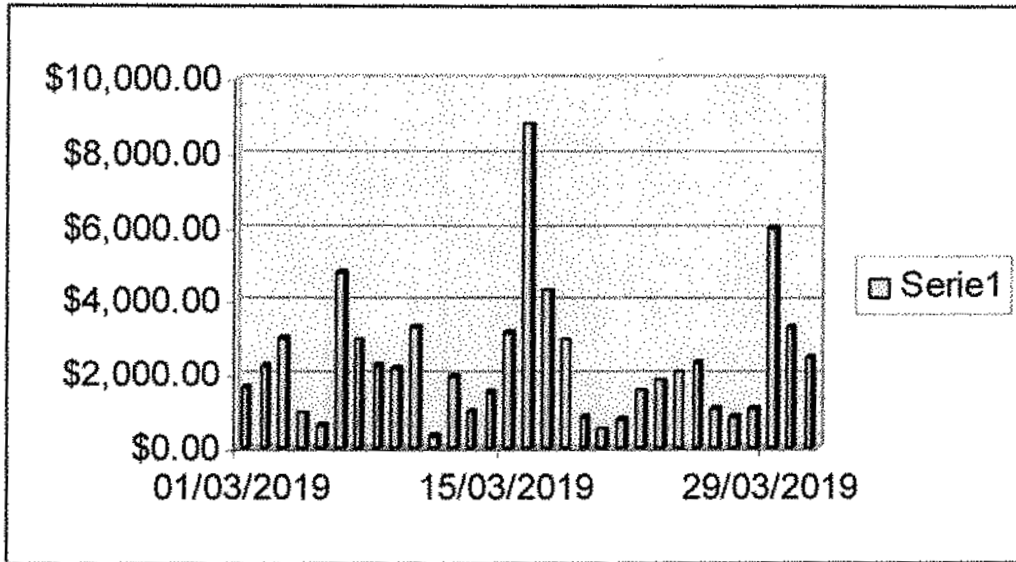

Sin otro sobre el particular me despido de usted quedando a sus órdenes para cualquier aclaración al respecto.

Atentamente  
" 2019 Año de la Igualdad de Género en Jalisco".

  
**Angelina Rivas Navarro**  
Área de Galería Casa del Artesano



Ccp: Archivo



M. Ayuntamiento de  
San Pedro Tlaxtepaque  
Morgules #209,  
Zona Centro Tlaxtepaque



Municipio de  
**TLAQUEPAQUE**