



CASA DEL
ARTESANO



Gobierno de

TLAQUEPAQUE

Asunto: Remito Información Solicitada

San Pedro Tlaquepaque, Jalisco a 30 de Junio de 2019

CASA DEL
ARTESANO

01 JUN 19

Alonso F.

C. Silvia Natalia Islas
Coordinadora de Fomento Artesanal
PRESENTE

Anteponiendo un afectuoso saludo, tengo a bien remitirle el informe mensual correspondiente al mes de junio del presente año, referente al desplazamiento comercial de las piezas artesanales de exhibición de la galería. Se anexan gráficos de las mediciones realizadas.

VISITANTES	415
ARTESANOS QUE EXHIBEN	93
PIEZAS EXHIBIDAS	SE INICIO CON UN TOTAL DE 4071 PIEZAS Y EL CIERRE DEL MES 4141 PIEZAS POR ENTREGA Y RECEPCION.
VENTAS	TOTAL \$ 73,503.00 QUEDANDO DE LA SIGUIENTE MANERA: SE VENDIERON EN GALERIA, UN TOTAL DE 838 PIEZAS ARTESANALES.
PROCEDENCIA DE VISITANTES	DEL INTERIOR DEL PAIS, ASI COMO VISITANTES DE: AUSTRALIA, LOS ANGELES, FRANCIA, OREGON, SEATTLE, CANADA, ARGENTINA,
OTRAS ACTIVIDADES	EL EQUIPO DE GALERIA LLEVO FUNCIONES DE LIMPIEZA Y REACOMODO DE PIEZAS, ADEMAS DE BRINDAR APOYO A OTRAS AREAS.



H. Ayuntamiento de
San Pedro Tlaquepaque
Módulo #288,
Zona Centro Tlaquepaque



Gobierno de
TLAQUEPAQUE



CASA DEL
ARTESANO

1.- Reporte diario de ventas, se comparan piezas desplazadas contra días de desplazamiento y piezas desplazadas contra flujo de efectivo.

2.- Se identifica la el origen del comprador de las artesanías, separado por país y en el caso del turismo nacional se identifica el estado de origen.

VENTAS DE JUNIO / 2019			
FECHA	DIA	IMPORTE	CANTIDAD
01/06/2019	sabado	\$3,890.00	38
02/06/2019	domingo	\$6,015.00	64
03/06/2019	lunes	\$1,790.00	18
04/06/2019	martes	\$4,915.00	62
05/06/2019	miercoles	\$40.00	1
06/06/2019	jueves	\$710.00	9
07/06/2019	viernes	\$825.00	16
08/06/2019	sabado	\$4,158.00	36
09/06/2019	domingo	\$2,035.00	15
10/06/2019	lunes	\$1,572.00	24
11/06/2019	martes	\$3,365.00	47
12/06/2019	miercoles	\$1,640.00	20
13/06/2019	jueves	\$1,165.00	14
14/06/2019	viernes	\$800.00	8
15/06/2019	sabado	\$2,290.00	30
16/06/2019	domingo	\$2,255.00	14
17/06/2019	lunes	\$1,045.00	22
18/06/2019	martes	\$1,040.00	15
19/06/2019	miercoles	\$410.00	11
20/06/2019	jueves	\$2,378.00	31
21/06/2019	viernes	\$1,540.00	11
22/06/2019	sabado	\$2,630.00	25
23/06/2019	domingo	\$1,670.00	19
24/06/2019	lunes	\$4,790.00	65
25/06/2019	martes	\$1,420.00	19
26/06/2019	miercoles	\$4,225.00	89
27/06/2019	jueves	\$3,480.00	46
28/06/2019	viernes	\$1,875.00	27
29/06/2019	sabado	festivo	0
30/06/2019	domingo	\$9,535.00	42
	TOTAL	\$73,503.00	838

NACIONAL	EXTRANJEROS
AGS	
BC	
CAMPECHE	
CANCUN	
CD.JUAREZ	SALVADOR
CDMX	HONDURAS
CHIAPAS	TEXAS
CHIHUAHUA	
GUERRERO	
HERMOSILLO	
HIDALGO	
IRAPUATO	
MATAMOROS	
MERIDA	JAPON
MORELIA	PTO.RICO
MTY	ESPAÑA
OAXACA	
PUEBLA	
QUERETARO	
SLP	
SONORA	
TAMAULIPAS	
TAMPICO	
TEPATITLAN	
TEPIC	LOS ANGELES
TIJUANA	POLONIA
VERACRUZ	FRANCIA
YUCATAN	E.U.



H. Ayuntamiento de
San Pedro Tlaquepaque
Morelos s 288,
Zona Centro Tlaquepaque



AYUNTAMIENTO DE
SAN PEDRO TLAQUEPAQUE



CASA DEL
ARTESANO

Gráficos de comportamiento

1. Gráfico 1, piezas desplazadas contra días de desplazamiento.

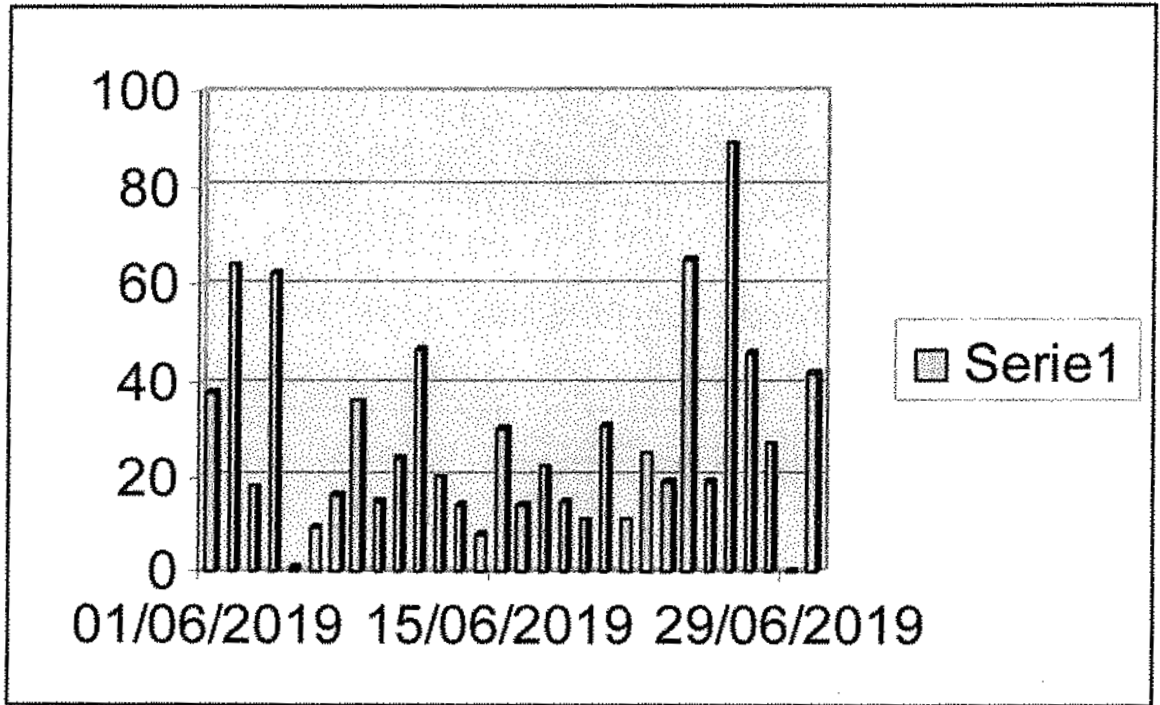

15. Ayuntamiento de
San Pedro Tlaquepaque
Marzo 6286,
Zona Centro Tlaquepaque



Gobierno Municipal
TLAQUEPAQUE



CASA DEL
ARTESANO

2.- Gráfico 2, piezas desplazadas contra flujo de efectivo.

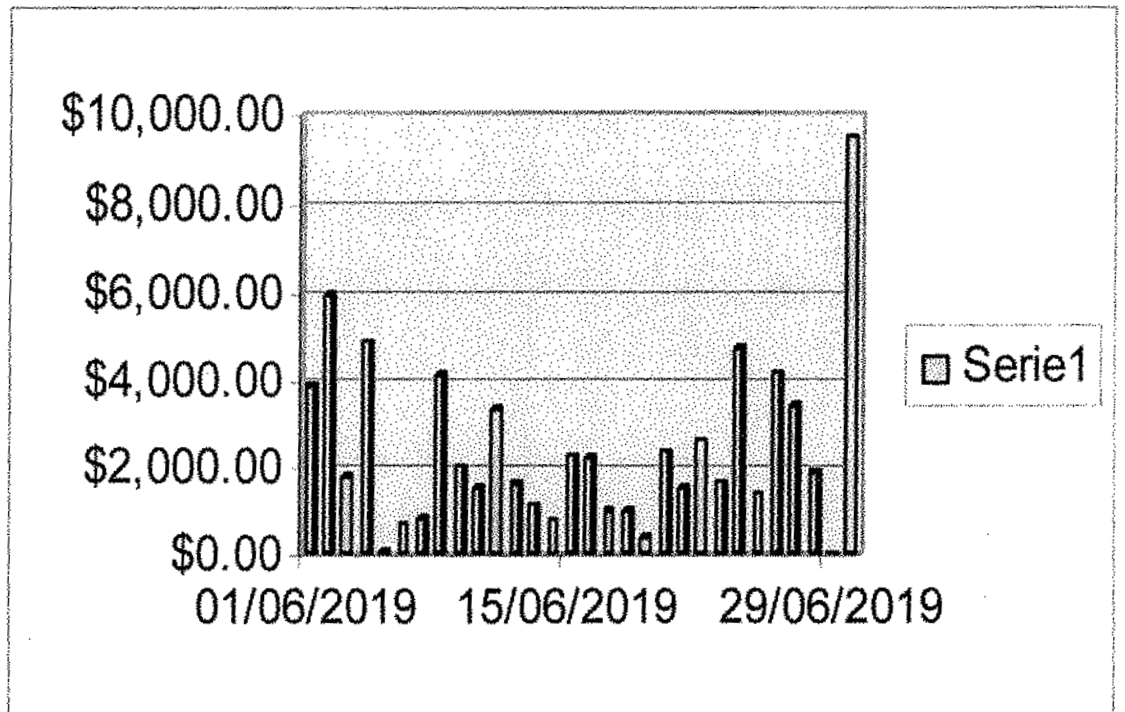

Sin otro sobre el particular me despido de usted quedando a sus órdenes para cualquier aclaración al respecto.

Atentamente
" 2019 Año de la Igualdad de Genero en Jalisco".

Angelina Rivas Navarro
Área de Galería Casa del Artesano

Ccp: Archivo



H. Ayuntamiento de
San Pedro Tlaquepaque
Morelos 3268,
Zona Centro Tlaquepaque



AYUNTAMIENTO DE
SAN PEDRO TLAQUEPAQUE