



CASA DEL
ARTESANO

Coordinación General de Desarrollo Económico y Combate a la Desigualdad
Coordinación de Fomento Artesanal
Asunto: Remito Información Solicitada
San Pedro Tlaquepaque, Jalisco a 30 de Abril de 2019

C. Silvia Natalia Islas
Coordinadora de Fomento Artesanal
PRESENTE

Anteponiendo un afectuoso saludo, tengo a bien remitirle el informe mensual correspondiente al mes de abril del presente año, referente al desplazamiento comercial de las piezas artesanales de exhibición de la galería. Se anexan gráficos de las mediciones realizadas.

VISITANTES		345
ARTESANOS EXHIBEN	QUE	87
PIEZAS EXHIBIDAS		SE INICIO CON UN TOTAL DE 3912 PIEZAS Y EL CIERRE DEL MES 4108 PIEZAS POR ENTREGA Y RECEPCION.
VENTAS		TOTAL \$ 52,544.00 QUEDANDO DE LA SIGUIENTE MANERA; SE VENDIERON EN GALERIA, UN TOTAL DE 641 PIEZAS ARTESANALES.
PROCEDENCIA VISITANTES	DE	DEL INTERIOR DEL PAIS, ASI COMO VISITANTES DE: AUSTRALIA, LOS ANGELES, FRANCIA, OREGON, SEATTLE, CANADA, ARGENTINA,
OTRAS ACTIVIDADES		EL EQUIPO DE GALERIA LLEVO FUNCIONES DE LIMPIEZA Y REACOMODO DE PIEZAS, ADEMAS DE BRINDAR APOYO A OTRAS AREAS.



W. Ayuntamiento de
San Pedro Tlaquepaque
Número 2288
Zona Centro Tlaquepaque



TLAQUEPAQUE



CASA DEL
ARTESANO

1.- Reporte diario de ventas, se comparan piezas desplazadas contra días de desplazamiento y piezas desplazadas contra flujo de efectivo.

2.- Se identifica la el origen del comprador de las artesanías, separado por país y en el caso del turismo nacional se identifica el estado de origen.

VENTAS DE ABRIL / 2019			
FECHA	DIA	IMPORTE	CANTIDAD
01/04/2019	lunes	\$869.00	10
02/04/2019	martes	\$3,235.00	9
03/04/2019	miercoles	\$2,775.00	24
04/04/2019	jueves	\$440.00	8
05/04/2019	viernes	\$2,335.00	35
06/04/2019	sabado	\$2,825.00	38
07/04/2019	domingo	\$1,240.00	13
08/04/2019	lunes	\$505.00	8
09/04/2019	martes	\$2,150.00	27
10/04/2019	miercoles	\$620.00	2
11/04/2019	jueves	\$120.00	2
12/04/2019	viernes	\$3,625.00	36
13/04/2019	sabado	\$2,230.00	46
14/04/2019	domingo	\$1,730.00	25
15/04/2019	lunes	\$4,075.00	47
16/04/2019	martes	\$4,640.00	57
17/04/2019	miercoles	\$1,735.00	28
18/04/2019	jueves	cerrado	0
19/04/2019	viernes	cerrado	0
20/04/2019	sabado	\$1,885.00	31
21/04/2019	domingo	\$1,000.00	18
22/04/2019	lunes	\$1,835.00	30
23/04/2019	martes	\$1,190.00	16
24/04/2019	miercoles	\$1,945.00	27
25/04/2019	jueves	\$790.00	7
26/04/2019	viernes	\$2,165.00	25
27/04/2019	sabado	\$2,300.00	22
28/04/2019	domingo	\$1,565.00	19
29/04/2019	lunes	\$575.00	6
30/04/2019	martes	\$2,345.00	25
	T O T A L	\$52,544.00	641

NACIONAL	EXTRANJEROS
AHUALULCO	
CAMPECHE	
CDMX	
CELAYA	
CHIAPAS	
CHIHUAHUA	TEXAS
COLIMA	
CULIACAN	
MERIDA	
MEXICALI	WASHINGTON
MORELIA	
MTEY	FRANCIA
OAXACA	
OCOTLAN	ALEMANIA
PUEBLA	
QUERETARO	SN.FCO
S.L.P.	
SALTILLO	
TABASCO	
TIJUANA	
YUCATAN	



H. Ayuntamiento de
San Pedro Tlaquepaque
México D.F.
2000 Centro Tlaquepaque



TLAQUEPAQUE



CASA DEL
ARTESANO

Gráficos de comportamiento

1. Gráfico 1, piezas desplazadas contra días de desplazamiento.

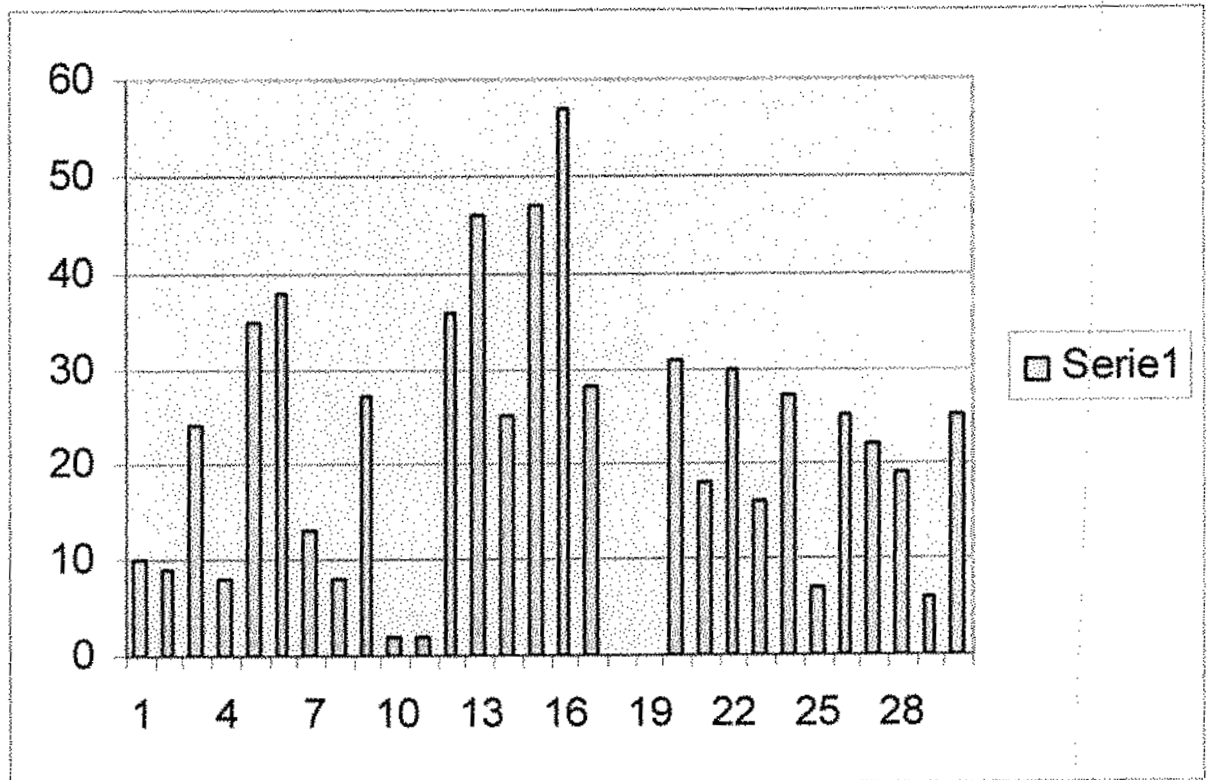

H. Ayuntamiento de
San Pedro Tlaquepaque
Merced #20A,
Zona Centro Tlaquepaque



AYUNTAMIENTO DE
TLAQUEPAQUE



2.- Gráfico 2, piezas desplazadas contra flujo de efectivo.

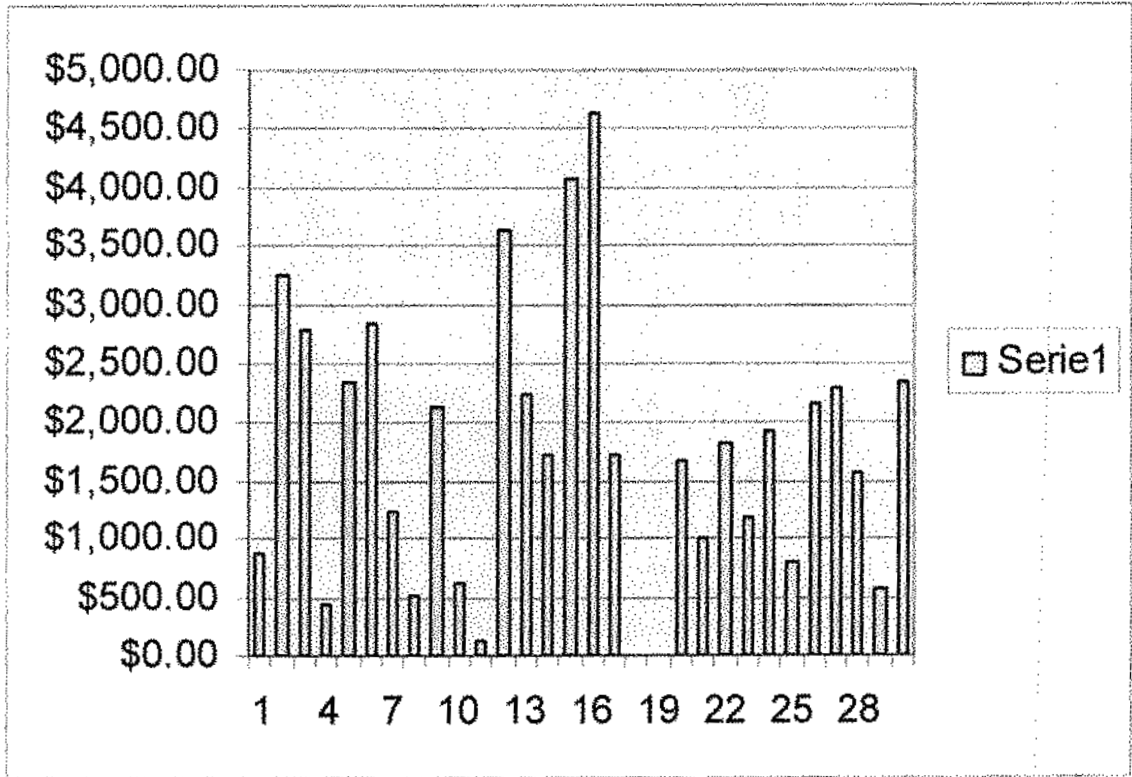

Sin otro sobre el particular me despido de usted quedando a sus órdenes para cualquier aclaración al respecto.



Atentamente
 "2019 Año de la Igualdad de Genero en Jalisco"

Angelina Rivas Navarro
 Área de Galería Casa del Artesano



H. Ayuntamiento de
 San Pedro Tlaquepaque
 Mecatos # 209,
 Zona Centro Tlaquepaque



TLAQUEPAQUE