



CASA DEL
ARTESANO

Coordinación General de Desarrollo Económico y Combate a la Desigualdad
Coordinación de Fomento Artesanal
Asunto: Remito Información Solicitada
San Pedro Tlaquepaque, Jalisco a 31 de Octubre de 2019

C. Silvia Natalia Islas
Coordinación de Fomento Artesanal
PRESENTE

Anteponiendo un afectuoso saludo, tengo a bien remitirle el informe mensual correspondiente al mes de octubre del presente año, referente al desplazamiento comercial de las piezas artesanales de exhibición de la galería. Se anexan gráficos de las mediciones realizadas.

VISITANTES	522
ARTESANOS QUE EXHIBEN	101
PIEZAS EXHIBIDAS	SE INICIO CON UN TOTAL DE 5275 PIEZAS Y EL CIERRE DEL MES 5452 PIEZAS POR ENTREGA Y RECEPCION.
VENTAS	TOTAL \$ 99,207.00 QUEDANDO DE LA SIGUIENTE MANERA: SE VENDIERON EN GALERIA, UN TOTAL DE 1194 PIEZAS ARTESANALES.
PROCEDENCIA DE VISITANTES	DEL INTERIOR DEL PAIS, ASI COMO VISITANTES DE: AUSTRALIA, LOS ANGELES, FRANCIA, OREGON, SEATTLE, CANADA, ARGENTINA,
OTRAS ACTIVIDADES	EL EQUIPO DE GALERIA LLEVO FUNCIONES DE LIMPIEZA Y REACOMODO DE PIEZAS, ADEMAS DE BRINDAR APOYO A OTRAS AREAS.





CASA DEL
ARTESANO

1.- Reporte diario de ventas, se comparan piezas desplazadas contra días de desplazamiento y piezas desplazadas contra flujo de efectivo.

VENTAS DE OCTUBRE / 2019			
FECHA	DIA	IMPORTE	CANTIDAD
01/10/2019	martes	\$1,263.00	18
02/10/2019	miercoles	\$755.00	13
03/10/2019	jueves	\$2,985.00	35
04/10/2019	viernes	\$3,205.00	42
05/10/2019	sabado	\$1,115.00	14
06/10/2019	domingo	\$545.00	15
07/10/2019	lunes	\$4,395.00	45
08/10/2019	martes	\$1,165.00	11
09/10/2019	miercoles	\$1,455.00	19
10/10/2019	jueves	\$2,405.00	44
11/10/2019	viernes	\$2,800.00	33
12/10/2019	sabado	\$7,695.00	83
13/10/2019	domingo	\$3,025.00	33
14/10/2019	lunes	\$1,505.00	24
15/10/2019	martes	\$735.00	9
16/10/2019	miercoles	\$3,875.00	55
17/10/2019	jueves	\$2,165.00	39
18/10/2019	viernes	\$5,018.00	51
19/10/2019	sabado	\$2,890.00	44
20/10/2019	domingo	\$7,935.00	83
21/10/2019	lunes	\$3,430.00	60
22/10/2019	martes	\$1,480.00	20
23/10/2019	miercoles	\$5,249.00	55
24/10/2019	jueves	\$16,860.00	153
25/10/2019	viernes	\$3,200.00	38
26/10/2019	sabado	\$5,088.00	54
27/10/2019	domingo	\$2,595.00	35
28/10/2019	lunes	\$1,045.00	27
29/10/2019	martes	\$1,950.00	24
30/10/2019	miercoles	\$3,857.00	45
31/10/2019	jueves	\$1,215.00	12
	T O T A L	\$99,207.00	1194

NACIONAL	EXTRANJEROS
ACAPULCO	INGLATERRA
AGS	ARIZONA
CDMX	PERU
CHIHUAHUA	SN.JOSE CALIF
COAHUILA	
CUERNAVACA	CUBA
DURANGO	SN. FCO
ZACATECAS	
HERMOSILLO	
LA PAZ	
LEON	
MERIDA	RUMANIA
MEXICALI	TEXAS
MTY	CALIFORNIA
OAXACA	CHICAGO
PTO. VTA	ESPAÑA
QUERETARO	FRANCIA
QUINTANA RO	ALEMANIA
SLP	COSTA RICA
SONORA	GUATEMALA
TABASCO	
TIJUANA	COLOMBIA
TOLUCA	OREGON
TULUM	BARCELONA
VERACRUZ	SUIZA

2.- Se identifica la el origen del comprador de las artesanías, separado por país y en el caso del turismo nacional se identifica el estado de origen.



CASA DEL
ARTESANO

Gráficos de comportamiento

1. Gráfico 1, piezas desplazadas contra días de desplazamiento.

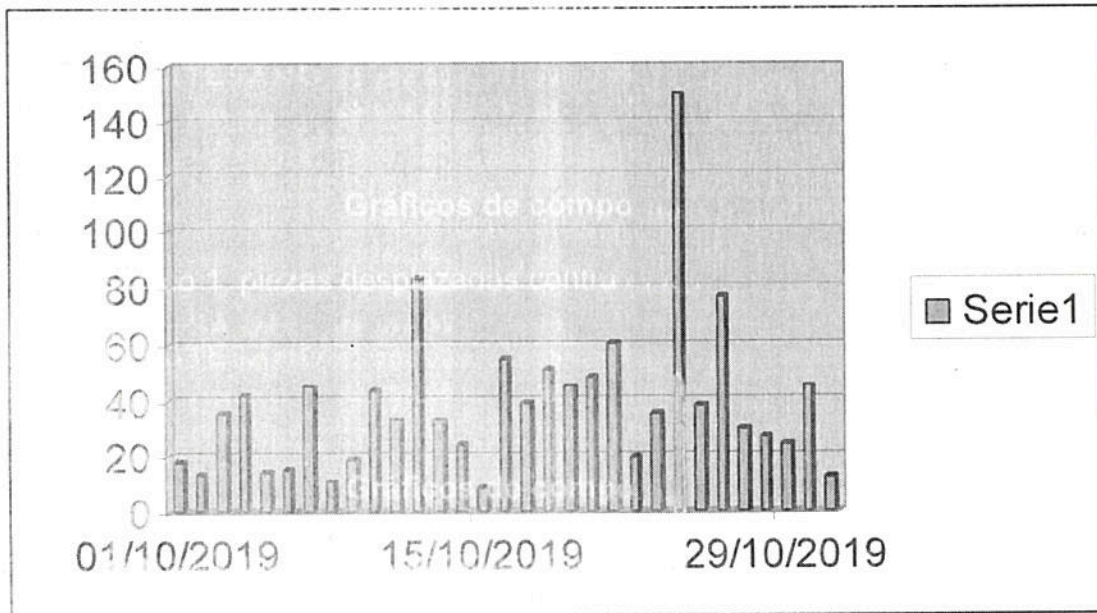



CASA DEL
ARTESANO

2.- Gráfico 2, piezas desplazadas contra flujo de efectivo.

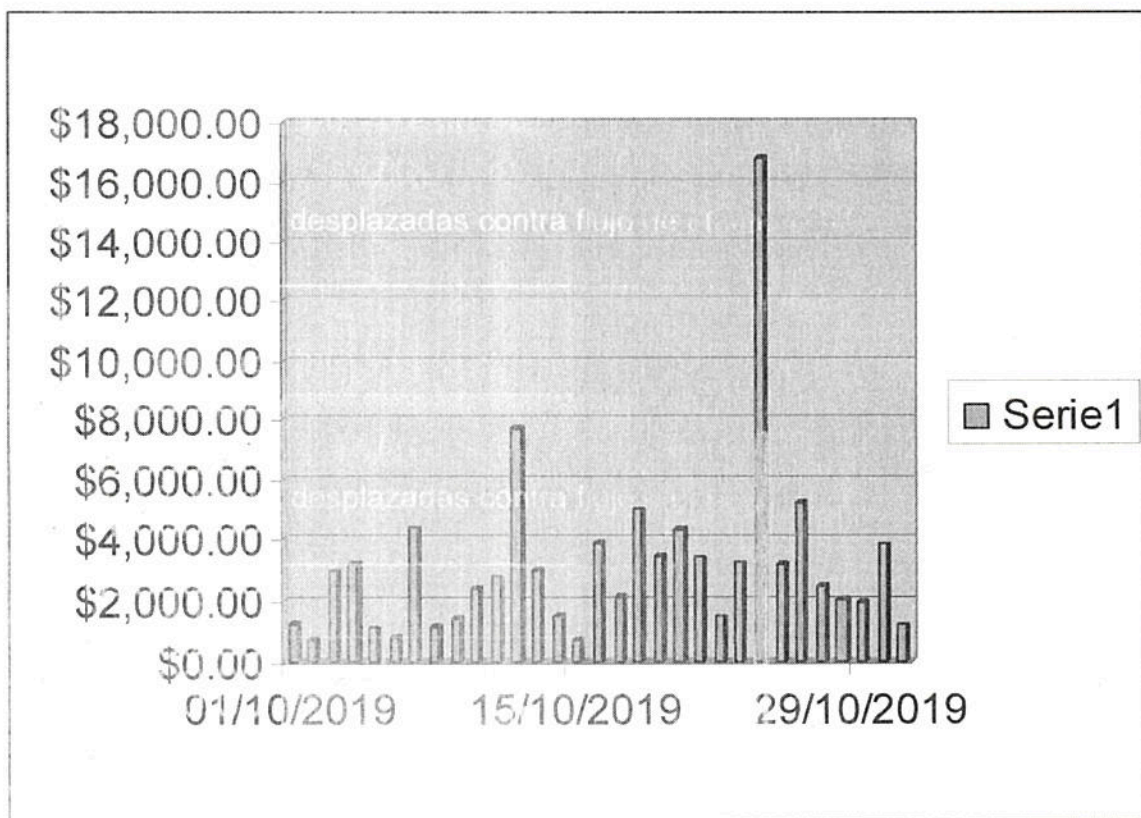

Sin otro sobre el particular me despido de usted quedando a sus órdenes para cualquier aclaración al respecto.

Atentamente

“ 2019 Año de la Igualdad de Genero en Jalisco”.

Angelina Rivas Navarro
Área de Galería Casa del Artesano