

Coordinación General de Desarrollo Económico y Combate a la Desigualdad  
**Coordinación de Fomento Artesanal**  
**Asunto: Remito Información Solicitada**  
San Pedro Tlaquepaque, Jalisco a 30 de Septiembre de 2020

**C. Silvia Natalia Islas**  
**Dirección de Fomento Artesanal**  
**PRESENTE**

Anteponiendo un afectuoso saludo, tengo a bien remitirle el informe mensual correspondiente al mes de septiembre del presente año, referente al desplazamiento comercial de las piezas artesanales de exhibición de la galería. Se anexan gráficos de las mediciones realizadas.

VISITANTES	<b>190</b>
ARTESANOS QUE EXHIBEN	<b>109</b>
PIEZAS EXHIBIDAS	SE INICIO CON UN TOTAL DE <b>6422</b> PIEZAS Y EL CIERRE DEL MES <b>6552</b> PIEZAS POR ENTREGA Y RECEPCION.
VENTAS	<b>TOTAL \$ 40,720.00</b> QUEDANDO DE LA SIGUIENTE MANERA: SE VENDIERON EN GALERIA, UN <b>TOTAL DE 471</b> PIEZAS ARTESANALES.
PROCEDENCIA DE VISITANTES	DEL INTERIOR DEL PAIS, ASI COMO VISITANTES DE: GUATEMALA, GUANAJUATO, CDMX, CHIHUAHUA, MORELOS, MONTERREY, PUEBLA, OAXACA.
OTRAS ACTIVIDADES	EL EQUIPO DE GALERIA LLEVO FUNCIONES DE LIMPIEZA Y REACOMODO DE PIEZAS, ADEMAS DE BRINDAR APOYO A OTRAS AREAS.



Gráficos de comportamiento

1. Gráfico 1, piezas desplazadas contra días de desplazamiento.

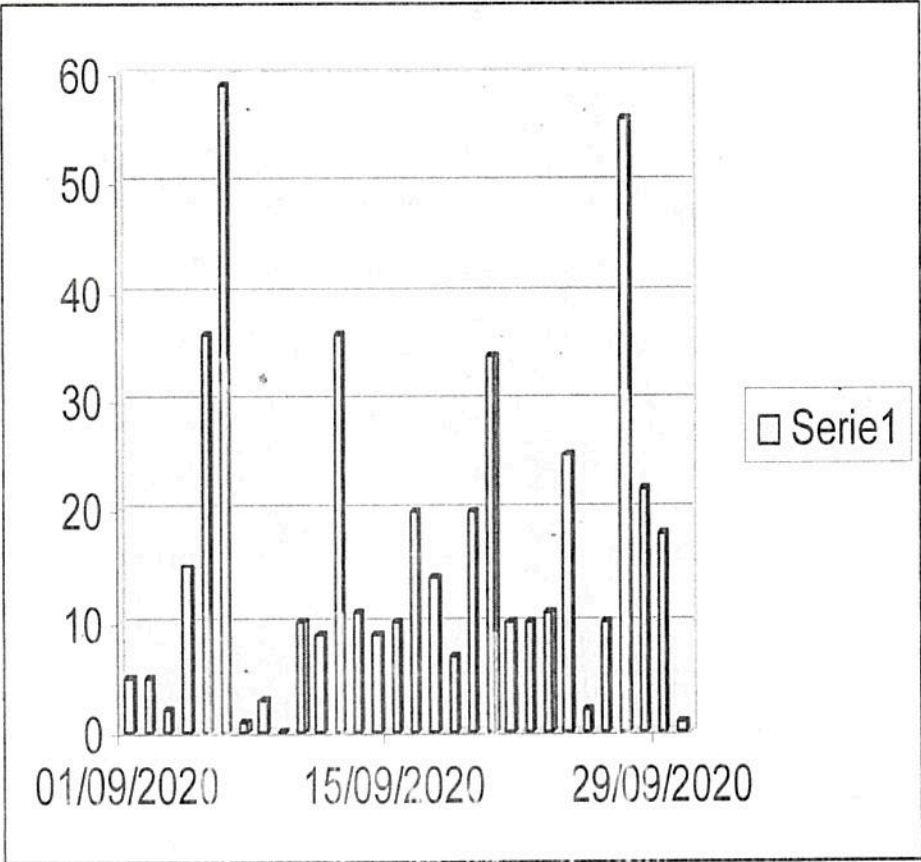

2.- Grafico 2, piezas desplazadas contra flujo de efectivo.

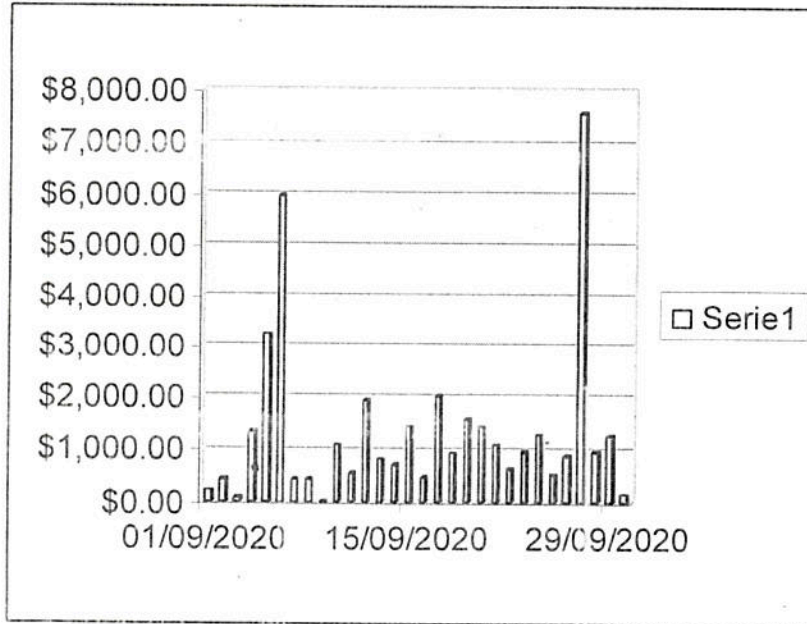

Sin otro sobre el particular me despido de usted quedando a sus órdenes para cualquier aclaración al respecto.

Atentamente

Angelina Rivas Navarro  
Área de Galería Casa del Artesano

