



CASA DEL
ARTESANO

Coordinación General de Desarrollo Económico y Combate a la Desigualdad
Coordinación de Fomento Artesanal
Asunto: Remito Información Solicitada
 San Pedro Tlaquepaque, Jalisco a 30 de Junio de 2020

C. Silvia Natalia Islas
 Dirección de Fomento Artesanal
PRESENTE

Anteponiendo un afectuoso saludo, tengo a bien remitirle el informe mensual correspondiente al mes de junio del presente año, referente al desplazamiento comercial de las piezas artesanales de exhibición de la galería. Se anexan gráficos de las mediciones realizadas.

VISITANTES		50
ARTESANOS EXHIBEN	QUE	105
PIEZAS EXHIBIDAS		SE INICIO CON UN TOTAL DE 6177 PIEZAS Y EL CIERRE DEL MES 5964 PIEZAS POR ENTREGA Y RECEPCION.
VENTAS		TOTAL \$ 10,510.00 QUEDANDO DE LA SIGUIENTE MANERA: SE VENDIERON EN GALERIA, UN TOTAL DE 107 PIEZAS ARTESANALES.
PROCEDENCIA VISITANTES	DE	DEL INTERIOR DEL PAIS, ASI COMO VISITANTES DE: AUSTRALIA, LOS ANGELES, FRANCIA, OREGON, SEATTLE, CANADA, ARGENTINA,
OTRAS ACTIVIDADES		EL EQUIPO DE GALERIA LLEVO FUNCIONES DE LIMPIEZA Y REACOMODO DE PIEZAS, ADEMAS DE BRINDAR APOYO A

RECIBIDO
 01 JUL 2020
 13:22
 CASA DE LA ARTESANIA DE SAN PEDRO
 TLAQUEPAQUE

M. Ayuntamiento de
 San Pedro Tlaquepaque
 Módulo #208,
 Calle Centro Tlaquepaque



San Pedro Tlaquepaque
TLAQUEPAQUE



CASA DEL
ARTESANO

Gráficos de comportamiento

1. Gráfico 1, piezas desplazadas contra días de desplazamiento.

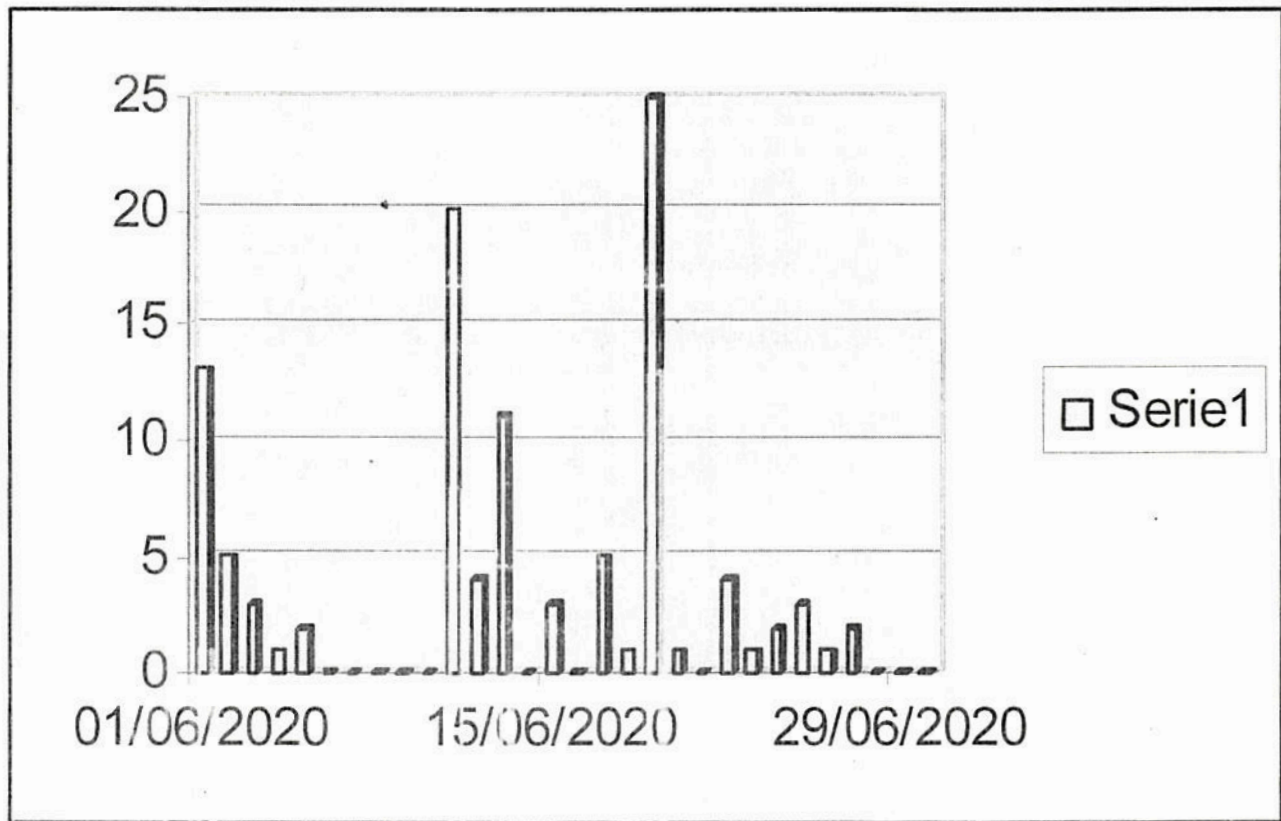

Ayuntamiento de
San Pedro Tlaquepaque
Morelos #228,
Zona Centro Tlaquepaque



Gobierno de
TLAQUEPAQUE



CASA DEL
ARTESANO

2.- Gráfico 2, piezas desplazadas contra flujo de efectivo.

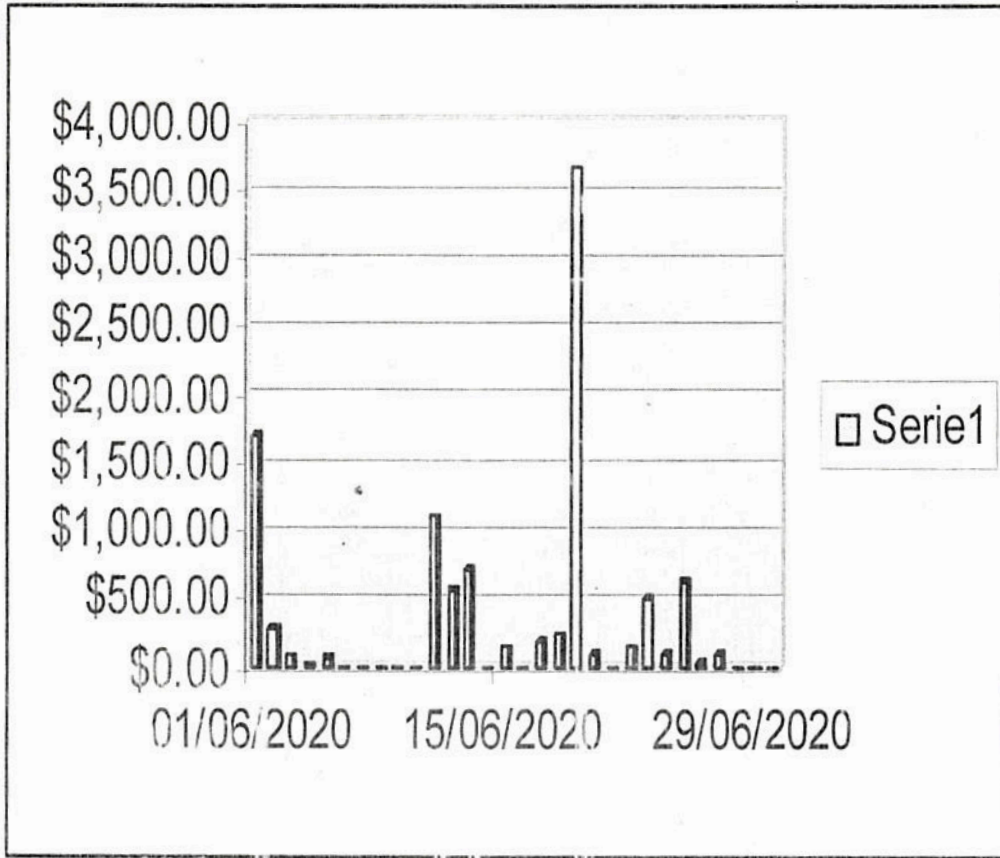

Sin otro sobre el particular me despido de usted quedando a sus órdenes para cualquier aclaración al respecto.

Atentamente

*P. A.
Claudia J. S.*

Angelina Rivas Navarro
Área de Galería Casa del Artesano



Gobierno de
TLAQUEPAQUE
CASA DE LA ARTESANIA
DE SAN PEDRO TLAQUEPAQUE



H. Ayuntamiento de
San Pedro Tlaquepaque
Morelos #288,
Zona Centro Tlaquepaque



Gobierno de
TLAQUEPAQUE