

ESTADO DE SITUACION FINANCIERA
MUNICIPIO SAN PEDRO TLAQUEPAQUE
AL 30 DE NOVIEMBRE DE 2014

| CUENTA | ACTIVO | ABR 2014 | AGO 2013 | ABR 2014 | AGO 2013 |
|--------|--|---------------------------|---------------------------|-------------------------|-------------------------|
| 1110 | ACTIVO CIRCULANTE | \$230,761,790.42 | \$114,242,474.54 | \$14,476,139.99 | \$60,192,747.02 |
| 1111 | EFFECTIVO | \$410,977.58 | \$176,215.35 | \$0.00 | \$0.00 |
| 1112 | BANCOS/DEPOSITOS | \$494,232,191.28 | \$13,488,090.75 | \$35,879,081.91 | \$6,512,419.89 |
| 1113 | BANCOS/DEPOSITOS Y OTROS | \$0.00 | \$0.00 | \$0.00 | \$0.00 |
| 1114 | INVERSIONES TEMPORALES (HASTA 9 MESES) | \$179,057,767.77 | \$98,027,343.93 | \$6,527,979.98 | \$33,961,936.79 |
| 1115 | FONDOS CON AFECCION ESPECIFICA | \$1,704,827.48 | \$3,334,413.22 | \$0.00 | \$0.00 |
| 1116 | DEPOSITOS DE FONDOS DE TERCEROS EN GARANTIA Y/O ADMINISTRACION | \$16,026.30 | \$16,026.30 | \$0.00 | \$0.00 |
| 1119 | OTROS EFECTIVOS Y EQUIVALENTES | \$0.00 | \$0.00 | \$11,238,908.66 | \$16,071,868.55 |
| 1120 | DERECHOS A RECIBIR BIENES O EQUIVALENTES | \$51,154,309.11 | \$28,108,467.50 | \$830,169.44 | \$4,047,221.79 |
| 1121 | INVERSIONES FINANCIERAS DE CORTO PLAZO | \$0.00 | \$0.00 | \$0.00 | \$0.00 |
| 1122 | CUENTAS POR COBRAR A CORTO PLAZO | \$0.00 | \$0.00 | \$0.00 | \$0.00 |
| 1123 | DEUDORES DIVERSOS POR COBRAR A CORTO PLAZO | \$40,625,114.08 | \$26,826,462.56 | \$0.00 | \$0.00 |
| 1124 | INGRESOS POR RECUPERAR A CORTO PLAZO | \$0.00 | \$0.00 | \$0.00 | \$0.00 |
| 1125 | DEUDORES POR ANTICIPO DE LA TESORERIA A CORTO PLAZO | \$0.00 | \$0.00 | \$0.00 | \$0.00 |
| 1126 | PRESTAMOS OTORGADOS A CORTO PLAZO | \$10,529,249.03 | \$1,342,004.94 | \$0.00 | \$0.00 |
| 1129 | OTROS DERECHOS A RECIBIR BIENES O EQUIVALENTES A CORTO PLAZO | \$0.00 | \$0.00 | \$0.00 | \$0.00 |
| 1130 | DERECHOS A RECIBIR BIENES O SERVICIOS | \$2,776,725.40 | \$24,433.35 | \$0.00 | \$0.00 |
| 1131 | ANTICIPO A PROVEEDORES POR ADQUISICION DE BIENES Y PRESTACION DE SERVICIOS A CORTO PLAZO | \$0.00 | \$0.00 | \$0.00 | \$0.00 |
| 1132 | ANTICIPO A PROVEEDORES POR ADQUISICION DE BIENES INMUEBLES Y MUEBLES A CORTO PLAZO | \$17,949,314.62 | \$3,200.00 | \$0.00 | \$0.00 |
| 1133 | ANTICIPO A PROVEEDORES POR ADQUISICION DE BIENES INTANGIBLES A CORTO PLAZO | \$0.00 | \$0.00 | \$0.00 | \$0.00 |
| 1134 | ANTICIPO A CONTRATISTAS POR OBRAS PUBLICAS A CORTO PLAZO | \$0.00 | \$0.00 | \$0.00 | \$0.00 |
| 1139 | OTROS DERECHOS A RECIBIR BIENES O SERVICIOS A CORTO PLAZO | \$1,410.98 | \$1,233.35 | \$0.00 | \$0.00 |
| 1140 | INVENTARIOS | \$0.00 | \$0.00 | \$0.00 | \$0.00 |
| 1141 | INVENTARIO DE MERCANCIAS PARA VENTA | \$0.00 | \$0.00 | \$0.00 | \$0.00 |
| 1142 | INVENTARIO DE MERCANCIAS TERMINADAS | \$0.00 | \$0.00 | \$0.00 | \$0.00 |
| 1143 | INVENTARIO DE MERCANCIAS EN PROCESO DE ELABORACION | \$0.00 | \$0.00 | \$0.00 | \$0.00 |
| 1144 | INVENTARIO DE MATERIAS PRIMAS, MATERIALES Y SUMINISTROS PARA PRODUCCION | \$0.00 | \$0.00 | \$0.00 | \$0.00 |
| 1145 | BIENES EN TRANSITO | \$0.00 | \$0.00 | \$0.00 | \$0.00 |
| 1150 | ALMACENES | \$0.00 | \$0.00 | \$0.00 | \$0.00 |
| 1151 | ALMACEN DE MATERIALES Y SUMINISTROS DE CONSUMO | \$0.00 | \$0.00 | \$0.00 | \$0.00 |
| 1160 | ESTIMACION POR PERDIDA O DETERIORO DE ACTIVOS CIRCULANTES | \$0.00 | \$0.00 | \$0.00 | \$0.00 |
| 1161 | ESTIMACIONES PARA CUENTAS INCORRIBLES POR DERECHOS A RECIBIR EFECTIVO O EQUIVALENTES | \$0.00 | \$0.00 | \$0.00 | \$0.00 |
| 1162 | ESTIMACION POR DETERIORO DE INVENTARIOS | \$0.00 | \$0.00 | \$0.00 | \$0.00 |
| 1190 | OTROS ACTIVOS CIRCULANTES | \$100.00 | \$100.00 | \$0.00 | \$0.00 |
| 1191 | VALORES EN GARANTIA | \$100.00 | \$100.00 | \$0.00 | \$0.00 |
| 1192 | BIENES EN GARANTIA (EXCLUYE DEPOSITOS DE FONDOS) | \$0.00 | \$0.00 | \$0.00 | \$0.00 |
| 1193 | BIENES DERIVADOS DE EMBARCOS, DECOMISOS, ASEGURAMIENTOS Y DACION EN PAGO | \$0.00 | \$0.00 | \$0.00 | \$0.00 |
| | TOTAL DE ACTIVOS CIRCULANTES | \$284,714,579.13 | \$142,476,476.89 | \$54,476,139.99 | \$60,192,747.02 |
| 1210 | ACTIVO NO CIRCULANTE | \$1,500,000.00 | \$1,500,000.00 | \$0.00 | \$0.00 |
| 1211 | INVERSIONES FINANCIERAS A LARGO PLAZO | \$0.00 | \$0.00 | \$0.00 | \$0.00 |
| 1212 | TITULOS Y VALORES A LARGO PLAZO | \$0.00 | \$0.00 | \$0.00 | \$0.00 |
| 1213 | FIDEICOMISOS, MANDATOS Y CONTRATOS ANALOGOS | \$1,500,000.00 | \$1,500,000.00 | \$0.00 | \$0.00 |
| 1214 | PARTICIPACIONES Y APORTACIONES DE CAPITAL | \$0.00 | \$0.00 | \$0.00 | \$0.00 |
| 1220 | DERECHOS A RECIBIR EFECTIVO O EQUIVALENTES A LARGO PLAZO | \$0.00 | \$2,202,801.41 | \$0.00 | \$0.00 |
| 1221 | DOCUMENTOS POR COBRAR A LARGO PLAZO | \$0.00 | \$0.00 | \$0.00 | \$0.00 |
| 1222 | DEUDORES DIVERSOS A LARGO PLAZO | \$0.00 | \$2,202,801.41 | \$0.00 | \$0.00 |
| 1223 | INGRESOS POR RECUPERAR A LARGO PLAZO | \$0.00 | \$0.00 | \$0.00 | \$0.00 |
| 1224 | PRESTAMOS OTORGADOS A LARGO PLAZO | \$0.00 | \$0.00 | \$0.00 | \$0.00 |
| 1229 | OTROS DERECHOS A RECIBIR EFECTIVO O EQUIVALENTES A LARGO PLAZO | \$0.00 | \$0.00 | \$0.00 | \$0.00 |
| 1230 | BIENES INMUEBLES, INFRAESTRUCTURA Y CONSTRUCCIONES EN PROCESO | \$4,495,792,827.16 | \$4,535,807,289.03 | \$670,534,337.58 | \$699,623,535.98 |
| 1231 | TERRENOS | \$221,208,944.96 | \$221,208,944.96 | \$670,534,337.58 | \$699,623,535.98 |
| 1232 | BIENES INMUEBLES | \$1,415,107.33 | \$10,599,772.26 | \$0.00 | \$0.00 |
| 1233 | EDIFICIOS NO HABITACIONALES | \$1,175,804.82 | \$1,294,493.49 | \$0.00 | \$0.00 |
| 1234 | INFRAESTRUCTURA | \$2,080,522.33 | \$1,890,550.36 | \$0.00 | \$0.00 |
| 1235 | CONSTRUCCIONES EN PROCESO EN BIENES DE DOMINIO PUBLICO | \$36,374,722.16 | \$27,183,068.40 | \$0.00 | \$0.00 |
| 1236 | CONSTRUCCIONES EN PROCESO EN BIENES PROPIOS | \$0.00 | \$0.00 | \$0.00 | \$0.00 |
| 1239 | OTROS BIENES INMUEBLES | \$50,000.00 | \$50,000.00 | \$0.00 | \$0.00 |
| 1240 | BIENES MUEBLES | \$65,489,228.52 | \$51,524,206.43 | \$0.00 | \$0.00 |
| 1241 | MUEBLARIO Y EQUIPO DE ADMINISTRACION | \$11,415,107.33 | \$10,599,772.26 | \$0.00 | \$0.00 |
| 1242 | MUEBLARIO Y EQUIPO EDUCACIONAL Y RECREATIVO | \$1,175,804.82 | \$1,294,493.49 | \$0.00 | \$0.00 |
| 1243 | EQUIPO E INSTRUMENTAL MEDICO Y DE LABORATORIO | \$2,080,522.33 | \$1,890,550.36 | \$0.00 | \$0.00 |
| 1244 | EQUIPO DE TRANSPORTE | \$36,374,722.16 | \$27,183,068.40 | \$0.00 | \$0.00 |
| 1245 | EQUIPO DE DEFENSA Y SEGURIDAD | \$399,131.84 | \$44,822.84 | \$0.00 | \$0.00 |
| 1246 | MAQUINARIA, OTROS EQUIPOS Y HERRAMIENTAS | \$12,063,840.04 | \$10,537,599.08 | \$0.00 | \$0.00 |
| 1247 | COLECCIONES, OBRAS DE ARTE Y OBJETOS VALIOSOS | \$0.00 | \$0.00 | \$0.00 | \$0.00 |
| 1248 | ACTIVOS BIOLÓGICOS | \$0.00 | \$0.00 | \$0.00 | \$0.00 |
| 1250 | ACTIVOS INTANGIBLES | \$0,078,418.88 | \$78,436.72 | \$0.00 | \$0.00 |
| 1251 | SOFTWARE | \$8,942,113.71 | \$62,113.71 | \$0.00 | \$0.00 |

ESTE DOCUMENTO FORMA PARTE DE LA CUENTA PUBLICA DEL MUNICIPIO DE SAN PEDRO TLAQUEPAQUE

ESTADO DE SITUACION FINANCIERA
MUNICIPIO SAN PEDRO TLAQUEPAQUE
AL 30 DE NOVIEMBRE DE 2014

| CUENTA | ACTIVO | Año 2014 | Año 2013 | CUENTA | PASIVO | Año 2014 | Año 2013 |
|--------|---|--------------------|--------------------|--------|--|--------------------|--------------------|
| 1252 | PATENTES, MARCAS Y DERECHOS | \$121.56 | \$121.56 | 2261 | PROVISION PARA DEMANDAS Y JUICIOS A LARGO PLAZO | \$0.00 | \$0.00 |
| 1253 | CONCESIONES Y FRANQUICHAS | \$0.00 | \$0.00 | 2262 | PROVISION PARA PENSIONES A LARGO PLAZO | \$0.00 | \$0.00 |
| 1254 | LICENCIAS | \$135,983.61 | \$116,001.45 | 2263 | PROVISION PARA CONTINGENCIAS A LARGO PLAZO | \$0.00 | \$0.00 |
| 1259 | OTROS ACTIVOS INTANGIBLES | \$0.00 | \$0.00 | 2269 | OTRAS PROVISIONES A LARGO PLAZO | \$0.00 | \$0.00 |
| 1260 | DEPRECIACION, DETERIORO Y AMORTIZACION ACUMULADA DE BIENES | \$0.00 | \$0.00 | | TOTAL PASIVOS NO CIRCULANTES | \$670,574,817.58 | \$698,623,935.98 |
| 1261 | DEPRECIACION ACUMULADA DE BIENES INMUEBLES | \$0.00 | \$0.00 | | TOTAL DE PASIVOS | \$725,000,477.57 | \$759,816,283.00 |
| 1262 | DEPRECIACION ACUMULADA DE INFRAESTRUCTURA | \$0.00 | \$0.00 | | HACIENDA PUBLICA/PATRIMONIO | | |
| 1263 | DEPRECIACION ACUMULADA DE BIENES MUEBLES | \$0.00 | \$0.00 | 3100 | HACIENDA PUBLICA/PATRIMONIO CONTRIBUIDO | \$0.00 | \$0.00 |
| 1264 | DETERIORO ACUMULADO DE ACTIVOS BIOLÓGICOS | \$0.00 | \$0.00 | 3110 | APORTACIONES | \$0.00 | \$0.00 |
| 1265 | AMORTIZACION ACUMULADA DE ACTIVOS INTANGIBLES | \$0.00 | \$0.00 | 3120 | DONACIONES DE CAPITAL | \$0.00 | \$0.00 |
| 1270 | ACTIVOS DIFERIDOS | \$0.00 | \$0.00 | 3130 | ACTUALIZACIÓN DE LA HACIENDA PÚBLICA/PATRIMONIO | \$0.00 | \$0.00 |
| 1271 | ESTUDIOS, FORMULACION Y EVALUACION DE PROYECTOS | \$0.00 | \$0.00 | | HACIENDA PUBLICA/PATRIMONIO GENERADO | | |
| 1272 | DERECHOS SOBRE BIENES EN REGIMEN DE ARRENDAMIENTO FINANCIERO | \$0.00 | \$0.00 | 3200 | RESULTADOS DEL EJERCICIO (AHORRO)/ (DESAHORRO) | \$4,381,023,376.12 | \$5,974,192,026.98 |
| 1273 | GASTOS PAGADOS POR ADELANTADO A LARGO PLAZO | \$0.00 | \$0.00 | 3220 | RESULTADOS DE EJERCICIOS ANTERIORES | \$358,875,739.61 | \$318,065,868.44 |
| 1274 | ANTICIPOS A LARGO PLAZO | \$0.00 | \$0.00 | 3230 | REVALUOS | \$5,974,192,026.98 | \$3,658,662,033.63 |
| 1275 | BENEFICIOS AL RETIRO DE EMPLEADOS PAGADOS POR ADELANTADO | \$0.00 | \$0.00 | 3231 | REVALUO DE BIENES INMUEBLES | \$0.00 | \$0.00 |
| 1279 | OTROS ACTIVOS DIFERIDOS | \$0.00 | \$0.00 | 3232 | REVALUO DE BIENES MUEBLES | \$0.00 | \$0.00 |
| 1280 | ESTIMACION POR PÉRDIDA O DETERIORO DE ACTIVOS NO CIRCULANTES | \$0.00 | \$0.00 | 3233 | REVALUO DE BIENES INTANGIBLES | \$0.00 | \$0.00 |
| 1281 | ESTIMACIONES POR PÉRDIDA DE CUENTAS INCORRIBLES DE DOCUMENTOS POR COBRAR A LARGO PLAZO | \$0.00 | \$0.00 | 3239 | OTROS REVALUOS | \$0.00 | \$0.00 |
| 1282 | ESTIMACIONES POR PÉRDIDA DE CUENTAS INCORRIBLES DE DEUDORES DIVERSOS POR COBRAR A LARGO PLAZO | \$0.00 | \$0.00 | 3240 | RESERVAS | \$0.00 | \$0.00 |
| 1283 | ESTIMACIONES POR PÉRDIDA DE CUENTAS INCORRIBLES DE INGRESOS DIVERSOS POR COBRAR A LARGO PLAZO | \$0.00 | \$0.00 | 3241 | RESERVAS DE PATRIMONIO | \$0.00 | \$0.00 |
| 1284 | ESTIMACIONES POR PÉRDIDA DE CUENTAS INCORRIBLES DE PRÉSTAMOS OTORGADOS A LARGO PLAZO | \$0.00 | \$0.00 | 3242 | RESERVAS TERRITORIALES | \$0.00 | \$0.00 |
| 1289 | ESTIMACIONES POR PÉRDIDA DE OTRAS CUENTAS INCORRIBLES A LARGO PLAZO | \$0.00 | \$0.00 | 3243 | RESERVAS POR CONTINGENCIAS | \$0.00 | \$0.00 |
| 1290 | OTROS ACTIVOS NO CIRCULANTES | \$0.00 | \$0.00 | 3250 | RECTIFICACIONES DE RESULTADOS DE EJERCICIOS ANTERIORES | \$2,045,380.47 | \$2,335,875.00 |
| 1291 | BIENES EN CONCESION | \$0.00 | \$0.00 | 3251 | CAMBIOS EN POLITICAS CONTABLES | \$2,045,380.47 | \$2,324,531.32 |
| 1292 | BIENES EN ARRENDAMIENTO FINANCIERO | \$0.00 | \$0.00 | 3252 | CAMBIOS POR ERRORES CONTABLES | \$0.00 | -\$11,343.77 |
| 1293 | BIENES EN COMODATO | \$0.00 | \$0.00 | | EXCESO O INSUFICIENCIA EN LA ACTUALIZACION DE LA HACIENDA PUBLICA/PATRIMONIO | \$0.00 | \$0.00 |
| | TOTAL DE ACTIVOS NO CIRCULANTES | \$4,771,310,274.56 | \$4,891,572,833.89 | 3300 | RESULTADO POR POSICION MONETARIA | \$0.00 | \$0.00 |
| | TOTAL DE ACTIVOS | \$5,056,022,853.69 | \$4,734,008,309.98 | 3320 | RESULTADO POR TENENCIA DE ACTIVOS NO MONETARIOS | \$0.00 | \$0.00 |
| | | | | | HACIENDA PUBLICA/PATRIMONIO TOTAL | \$4,381,023,376.12 | \$5,974,192,026.98 |
| | | | | | TOTAL DE PASIVO Y PATRIMONIO / HACIENDA PUBLICA | \$5,056,022,853.69 | \$4,734,008,309.98 |

ESTE DOCUMENTO FORMA
PARTE DE LA CUENTA PUBLICA
DEL MUNICIPIO DE
SAN PEDRO TLAQUEPAQUE



C.P. RAUL MUÑOZ ADEVEZ
ENCARGADO DE LA HACIENDA MUNICIPAL
HACIENDA MUNICIPAL

SELLO

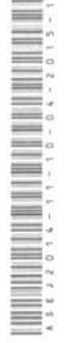

4.5EJ2014-11-10-04-2015-1