

ESTADO DE CUENTA



112-401-000-8804

CLIENTE
MUNICIPIO DE SAN PEDRO TLAQUEPAQUE
 DOMICILIO
 INDEPENDENCIA # 58
 COL. CENTRO
 CIUDAD TLAQUEPAQUE C.P. 45500

SUCURSAL
 TERRANOVA
 PLAZA
 GUADALAJARA JAL.
 R.F.C.
 MTJ850101C4A

No. DE CLIENTE
 000034928
 DÍAS DEL PERIODO
 31

PERIODO
 1 AL 31 DE MARZO DE 2017
 FECHA EMISIÓN/CORTE DEL ESTADO DE CUENTA
 31 DE MARZO DE 2017
 EJECUTIVO DE CUENTA
 MARCELA OROZCO AGUILAR

CUENTA	GAT NOMINAL %	GAT REAL %	INTERÉS PAGADO	COMISIONES
CUENTA CLASICA INSTITUCIONAL 00097196630 MONEDA NACIONAL	N/A	N/A	0.00	0.00



Estimado Cliente:

"Agradecer no tiene precio, pero tiene un valor infinito. Gracias a ti por estar cerca de nosotros. Bansi, un banco entre personas."

TE RECORDAMOS ALGUNAS MEDIDAS DE SEGURIDAD EN BANCA POR INTERNET

- Evita realizar tus transacciones bancarias o financiera conectado en sitios públicos.
- Si tuvieras que hacerlo, asegúrate de borrar todos los archivos temporales de la computadora al término de tus movimientos.
- Ingresa periódicamente a tu servicio bancario y revisa las cuentas que tienes registradas para realizar traspasos o transferencias.
- Utiliza tu token y guárdalo en un lugar seguro.
- Mantén actualizado el software de seguridad (usa al menos antivirus, firewall, antispyware) en tu computadora.
- Cambia tus contraseñas de forma periódica, máximo cada 90 días. Procura tener diferentes contraseñas para cada servicio.

RESUMEN EJECUTIVO DE ADMINISTRACIÓN DE RECURSOS

INSTRUMENTO	SALDO/POSICIÓN ANTERIOR	FLUJO DEL MES	SALDO/POSICIÓN FINAL	%	SALDO PROMEDIO
CLASICA INSTITUCIONAL 00097196630	7,873.04	0.00	7,873.04	100.00	340,157.32
TOTALES	7,873.04	0.00	7,873.04	100.00	340,157.32

Atención telefónica BANSI 01-800-BANSI-00
 Página 1 de 5



BANSÍ, S.A., INSTITUCIÓN DE BANCA MÚLTIPLE
 Av. Terranova No. 325, C.P. 44689, Fracc. Terranova, Guadalajara, Jalisco, México. Tel. 3678 6500.
 México, D.F. • Guadalajara, Jal. • Cancún, Q. Roo • Mérida, Yuc. • San Luis Potosí, S.L.P. • Querétaro, Qro.

www.bansi.com

R.F.C. BAN950525MD6



Bansí, S.A., Institución de Banca Múltiple, recibe tus consultas, reclamaciones o aclaraciones, a través de la Unidad Especializada de Atención a Usuarios (UNE), ubicada en Ave. Terranova No. 325, Fracc. Terranova, C.P. 44689, en Guadalajara, Jalisco, así como en cualquiera de nuestras sucursales u oficinas, o bien, en el correo electrónico UNE@bansi.com.mx, y en el teléfono 01 (33) 3648 4832.

Si estás inconforme con los datos que aparecen en tu estado de cuenta, te agradecemos que lo informes por escrito a la sucursal de la que eres cuentahabiente, dentro de los 90 días naturales contados a partir de la fecha de corte.

En caso de que no obtengas una respuesta satisfactoria, puedes acudir a la Comisión Nacional para la Protección y Defensa de los Usuarios de Servicios Financieros (www.condusef.gob.mx, teléfono 01800 999 8080)

CLIENTE: MUNICIPIO DE SAN PEDRO TLAQUEPAQUE
 SUCURSAL: TERRANOVA
 No. DE CLIENTE: 000034928
 DÍAS DEL PERÍODO (31): 1 AL 31 DE MARZO DE 2017

RESUMEN DE LA CUENTA CLASICA INSTITUCIONAL No. 00097196630 - MONEDA NACIONAL

SALDO ANTERIOR	A	7,873.04
DEPÓSITOS Y ABONOS(+)		20,624,202.02
RENDIMIENTO BRUTO (+)		0.00
TOTAL DEPÓSITOS Y ABONOS(+)	B	20,624,202.02
OTROS CARGOS(-)	C	20,624,202.02
RETIROS EN EFECTIVO(-)	D	0.00
COMISIONES(-)	E	0.00
I.V.A.(-)		0.00
I.S.R. RETENIDO(-)		0.00
TOTAL RETIROS Y CARGOS		20,624,202.02
SALDO FINAL	F	7,873.04
SALDO PROMEDIO MÍNIMO REQUERIDO		0.00
SALDO PROMEDIO MENSUAL		340,157.32
DÍAS TRANSCURRIDOS		31
TASA BRUTA ANUALIZADA ^{1,2}		
TASA NETA ANUALIZADA ^{1,2}		
RENDIMIENTO NETO		0.00
OTRAS COMISIONES POR COBRAR		0.00

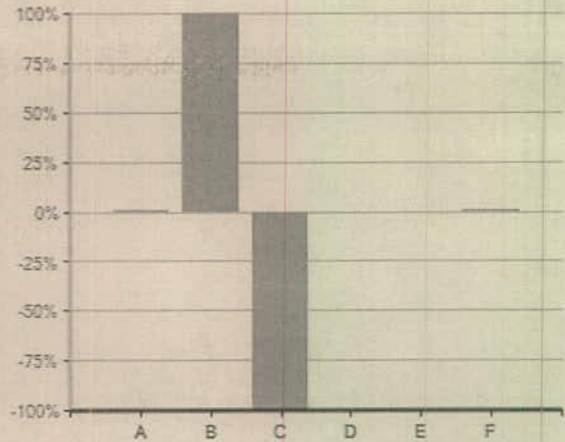

• El 100 % representa la suma de los importes de Abono(+) o Cargo(-)
 • El concepto C en el gráfico incluye el importe de IVA e ISR retenido

"SI DESEA RECIBIR PAGOS A TRAVÉS DE TRANSFERENCIAS ELECTRÓNICAS DE FONDOS INTERBANCARIAS (TEF, SPEI), DEBERÁ PROPORCIONAR A LA PERSONA QUE LE ENVIARÁ EL O LOS PAGOS RESPECTIVOS, EL NÚMERO DE CUENTA QUE A CONTINUACIÓN SE INDICA: 060320000971966304 CLAVE BANCARIA ESTANDARIZADA (CLABE), ASÍ COMO EL NOMBRE DE ESTE BANCO".

ESTADO DE MOVIMIENTOS DE LA CUENTA CLASICA INSTITUCIONAL No. 00097196630 - MONEDA NACIONAL

FECHA	REFERENCIA	CONCEPTO	DEPÓSITOS Y ABONOS	RETIROS Y CARGOS	SALDO
01/03/2017	68	SALDO ANTERIOR			7,873.04
01/03/2017		ABONO SPEI	10,300,812.69	0.00	10,308,685.73
		Banco Emisor:BBVA BANCOMER Fecha de Liquidación del Pago:01/03/2017 Cuenta Ordenante:012320001541064900 Nombre Ordenante:MUNICIPIO DE SAN PEDRO TLAQUEPAQUE Clave Rastreo:002601001703010000130403 Numero de Referencia:68 Concepto del Pago:TRASP B 068 PAG P 2A Q F 17			
02/03/2017		CARGO POR TRASPASO A TERCEROS	0.00	2,020,892.10	8,287,793.63
		MUNICIPIO DE SAN PEDRO TLAQUEPAQUE			
02/03/2017		CARGO POR TRASPASO A TERCEROS	0.00	3,115,333.90	5,172,459.73
		MUNICIPIO DE SAN PEDRO TLAQUEPAQUE			
02/03/2017		CARGO POR TRASPASO A TERCEROS	0.00	145,063.44	5,027,396.29
		MUNICIPIO DE SAN PEDRO TLAQUEPAQUE			
02/03/2017		CARGO POR TRASPASO A TERCEROS	0.00	332,561.07	4,694,835.22
		MUNICIPIO DE SAN PEDRO TLAQUEPAQUE			
02/03/2017		CARGO POR TRASPASO A TERCEROS	0.00	10,207.09	4,684,628.13
		MUNICIPIO DE SAN PEDRO TLAQUEPAQUE			

Atención telefónica BANSÍ 01 800-BANSÍ-00
 Página 2 de 5

La reproducción no autorizada de este comprobante constituye un delito en los términos de las disposiciones fiscales. Pago en una sola exhibición.

Conforme a lo establecido en la Ley de Protección al Ahorro Bancario y de acuerdo con la séptima etapa que conforma el Programa del Instituto para la Protección al Ahorro Bancario (IPAB), aplicable del 1 de enero del 2005 en adelante, los productos de depósitos y captación estarán garantizados por el IPAB hasta por un monto total equivalente a cuatrocientas mil unidades de inversión (UDIS) por cliente; las obligaciones garantizadas documentadas en títulos nominativos quedarán cubiertas siempre y cuando los títulos no hayan sido negociados. www.ipab.org.mx

En Bansí protegemos tus datos personales, consulta nuestro Aviso de Privacidad en nuestra página de internet www.bansi.com.mx



ESTADO DE CUENTA



CLIENTE MUNICIPIO DE SAN PEDRO TLAQUEPAQUE SUCURSAL TERRANOVA No. DE CLIENTE 000034928 DÍAS DEL PERIODO (31) 1 AL 31 DE MARZO DE 2017

ESTADO DE MOVIMIENTOS DE LA CUENTA CLASICA INSTITUCIONAL No. 00097196630 - MONEDA NACIONAL

FECHA	REFERENCIA	CONCEPTO	DEPÓSITOS Y ABONOS	RETIROS Y CARGOS	SALDO
02/03/2017		CARGO POR TRASPASO A TERCEROS MUNICIPIO DE SAN PEDRO TLAQUEPAQUE	0.00	1,010,362.60	3,674,265.53
02/03/2017		CARGO POR TRASPASO A TERCEROS MUNICIPIO DE SAN PEDRO TLAQUEPAQUE	0.00	52,301.54	3,621,963.99
02/03/2017		CARGO POR TRASPASO A TERCEROS MUNICIPIO DE SAN PEDRO TLAQUEPAQUE	0.00	7,839.90	3,614,124.09
02/03/2017		CARGO POR TRASPASO A TERCEROS MUNICIPIO DE SAN PEDRO TLAQUEPAQUE	0.00	3,663.78	3,610,460.31
02/03/2017		CARGO POR TRASPASO A TERCEROS MUNICIPIO DE SAN PEDRO TLAQUEPAQUE	0.00	117.63	3,610,342.68
02/03/2017		CARGO POR TRASPASO A TERCEROS MUNICIPIO DE SAN PEDRO TLAQUEPAQUE	0.00	3,075,274.13	535,068.55
02/03/2017		CARGO POR TRASPASO A TERCEROS MUNICIPIO DE SAN PEDRO TLAQUEPAQUE	0.00	527,195.51	7,873.04
16/03/2017	81	ABONO SPEI Banco Emisor:BBVA BANCOMER Fecha de Liquidación del Pago:16/03/2017 Cuenta Ordenante:012320001704907765 Nombre Ordenante:MUNICIPIO DE SAN PEDRO TLAQUEPAQUE Clave Rastreo:002601001703160000055518 Numero de Referencia:81 Concepto del Pago:TRASP B81 PAG PENS EDO 1A Q M	10,323,389.33	0.00	10,331,262.37
16/03/2017		CARGO POR TRASPASO A TERCEROS MUNICIPIO DE SAN PEDRO TLAQUEPAQUE	0.00	2,022,335.50	8,308,926.87
16/03/2017		CARGO POR TRASPASO A TERCEROS MUNICIPIO DE SAN PEDRO TLAQUEPAQUE	0.00	148,259.93	8,160,666.94
16/03/2017		CARGO POR TRASPASO A TERCEROS MUNICIPIO DE SAN PEDRO TLAQUEPAQUE	0.00	3,123,748.30	5,036,918.64
16/03/2017		CARGO POR TRASPASO A TERCEROS MUNICIPIO DE SAN PEDRO TLAQUEPAQUE	0.00	334,198.17	4,702,720.47
16/03/2017		CARGO POR TRASPASO A TERCEROS MUNICIPIO DE SAN PEDRO TLAQUEPAQUE	0.00	10,194.79	4,692,525.68
16/03/2017		CARGO POR TRASPASO A TERCEROS MUNICIPIO DE SAN PEDRO TLAQUEPAQUE	0.00	1,015,353.59	3,677,172.09
16/03/2017		CARGO POR TRASPASO A TERCEROS MUNICIPIO DE SAN PEDRO TLAQUEPAQUE	0.00	7,839.90	3,669,332.19
16/03/2017		CARGO POR TRASPASO A TERCEROS MUNICIPIO DE SAN PEDRO TLAQUEPAQUE	0.00	52,635.14	3,616,697.05
16/03/2017		CARGO POR TRASPASO A TERCEROS MUNICIPIO DE SAN PEDRO TLAQUEPAQUE	0.00	3,663.78	3,613,033.27
16/03/2017		CARGO POR TRASPASO A TERCEROS MUNICIPIO DE SAN PEDRO TLAQUEPAQUE	0.00	3,077,470.58	535,562.69
16/03/2017		CARGO POR TRASPASO A TERCEROS MUNICIPIO DE SAN PEDRO TLAQUEPAQUE	0.00	117.63	535,445.06
16/03/2017		CARGO POR TRASPASO A TERCEROS MUNICIPIO DE SAN PEDRO TLAQUEPAQUE	0.00	527,572.02	7,873.04

Atención telefónica BANSI 01-800-BANSI-00
Página 3 de 5



BANSÍ, S.A., INSTITUCIÓN DE BANCA MÚLTIPLE R.F.C. BAN950525MD6
Av. Terranova No. 325, C.P. 44689, Fracc. Terranova, Guadalajara, Jalisco, México. Tel. 3678 6500.
México, D.F. • Guadalajara, Jal. • Cancún, Q. Roo • Mérida, Yuc. • San Luis Potosí, S.L.P. • Querétaro, Qro.

www.bansi.com



Bansí, S.A., Institución de Banca Múltiple, recibe tus consultas, reclamaciones o aclaraciones, a través de la Unidad Especializada de Atención a Usuarios (UNE), ubicada en Ave. Terranova No. 325, Fracc. Terranova, C.P. 44689, en Guadalajara, Jalisco, así como en cualquiera de nuestras sucursales u oficinas, o bien, en el correo electrónico UNE@bansi.com.mx, y en el teléfono 01 (33) 3648 4832.

Si estás inconforme con los datos que aparecen en tu estado de cuenta, te agradecemos que lo informes por escrito a la sucursal de la que eres cuentahabiente, dentro de los 90 días naturales contados a partir de la fecha de corte.

En caso de que no obtengas una respuesta satisfactoria, puedes acudir a la Comisión Nacional para la Protección y Defensa de los Usuarios de Servicios Financieros (www.condusef.gob.mx, teléfono 01800 999 8080)

CLIENTE	SUCURSAL	No. DE CLIENTE	DÍAS DEL PERIODO (31)
MUNICIPIO DE SAN PEDRO TLAQUEPAQUE	TERRANOVA	000034928	1 AL 31 DE MARZO DE 2017

INFORMACIÓN FISCAL

EL CLIENTE NO PRESENTÓ MOVIMIENTOS CON DEDUCCIÓN FISCAL, POR LA CUAL NO SE GENERÓ UN COMPROBANTE FISCAL.

La reproducción no autorizada de este comprobante constituye un delito en los términos de las disposiciones fiscales.
Pago en una sola exhibición.

Conforme a lo establecido en la Ley de Protección al Ahorro Bancario y de acuerdo con la séptima etapa que conforma el Programa del Instituto para la Protección al Ahorro Bancario (IPAB), aplicable del 1 de enero del 2005 en adelante, los productos de depósitos y captación estarán garantizados por el IPAB hasta por un monto total equivalente a cuatrocientas mil unidades de inversión (UDIS) por cliente; las obligaciones garantizadas documentadas en títulos nominativos quedarán cubiertas siempre y cuando los títulos no hayan sido negociados. www.ipab.org.mx

En Bansí protegemos tus datos personales, consulta nuestro Aviso de Privacidad en nuestra página de internet www.bansi.com.mx





CLIENTE
MUNICIPIO DE SAN PEDRO TLAQUEPAQUE

SUCURSAL
TERRANOVA

No. DE CLIENTE
000034928

DÍAS DEL PERIODO (31)
1 AL 31 DE MARZO DE 2017

INFORMACIÓN IMPORTANTE

- SI EL DÍA DE PAGO DEL CRÉDITO CORRESPONDE A UN DÍA INHÁBIL BANCARIO, EL PAGO PODRÁ REALIZARSE SIN CARGO ADICIONAL AL SIGUIENTE DÍA HÁBIL BANCARIO.
- SI SU CRÉDITO ES DE TASA DE INTERÉS VARIABLE, LOS INTERESES QUE SE GENEREN A SU CARGO, PUEDEN CAMBIAR Y, EN SU CASO, AUMENTAR ANTE UN AJUSTE EN LAS TASAS DE INTERÉS UTILIZADAS COMO REFERENCIA.
- CONTRATAR CRÉDITOS QUE EXCEDAN TU CAPACIDAD DE PAGO AFECTA TU HISTORIAL CREDITICIO.
- EL AVALISTA, OBLIGADO SOLIDARIO O COACREDITADO RESPONDERÁ COMO OBLIGADO PRINCIPAL POR EL TOTAL DEL PAGO FRENTE A LA INSTITUCION FINANCIERA.
- SI SU CRÉDITO ESTA DENOMINADO EN [MONEDA EXTRANJERA] / [UDIS] LOS MONTOS A PAGAR DE ESTE CRÉDITO VARIAN CONFORME AL COMPORTAMIENTO DE LA MONEDA O INDICE DE REFERENCIA.
- EL PAGO OPORTUNO QUE USTED REALICE DE SUS CRÉDITOS EN LAS FECHAS PACTADAS CON EL BANCO, LE PERMITIRÁ MANTENER UN HISTORIAL CREDITICIO SATISFACTORIO.

¹ LAS TASAS DE INTERESES SE ENCUENTRAN EXPRESADAS EN TÉRMINOS ANUALES SIMPLES Y EN PORCENTAJE.

^{*} INCUMPLIR TUS OBLIGACIONES TE PUEDE GENERAR COMISIONES E INTERESES MORATORIOS.

² ESTE PRODUCTO NO PAGA INTERÉS



Bansi, S.A., Institución de Banca Múltiple, recibe tus consultas, reclamaciones o aclaraciones, a través de la Unidad Especializada de Atención a Usuarios (UNE), ubicada en Ave. Terranova No. 325, Fracc. Terranova, C.P. 44689, en Guadalajara, Jalisco, así como en cualquiera de nuestras sucursales u oficinas, o bien, en el correo electrónico UNE@bansi.com.mx, y en el teléfono 01 (33) 3648 4832.

Si estás inconforme con los datos que aparecen en tu estado de cuenta, te agradecemos que lo informes por escrito a la sucursal de la que eres cuentahabiente, dentro de los 90 días naturales contados a partir de la fecha de corte.

En caso de que no obtengas una respuesta satisfactoria, puedes acudir a la Comisión Nacional para la Protección y Defensa de los Usuarios de Servicios Financieros (www.condusef.gob.mx, teléfono 01800 999 8080)

La reproducción no autorizada de este comprobante constituye un delito en los términos de las disposiciones fiscales.
Pago en una sola exhibición.

Conforme a lo establecido en la Ley de Protección al Ahorro Bancario y de acuerdo con la séptima etapa que conforma el Programa del Instituto para la Protección al Ahorro Bancario (IPAB), aplicable del 1 de enero del 2005 en adelante, los productos de depósitos y captación estarán garantizados por el IPAB hasta por un monto total equivalente a cuatrocientas mil unidades de inversión (UDIS) por cliente; las obligaciones garantizadas documentadas en títulos nominativos quedarán cubiertas siempre y cuando los títulos no hayan sido negociados. www.ipab.org.mx

En Bansi protegemos tus datos personales, consulta nuestro Aviso de Privacidad en nuestra página de internet www.bansi.com.mx

