

1112204000 0001

**Suc. 253 TLAQUEPAQUE JAL  
INDEPENDENCIA 88  
CENTRO**

0003014

**MUNICIPIO DE SAN PEDRO TLAQUEPAQUE  
INDEPENDENCIA 58  
SAN PEDRO TLAQUEPAQUE CH  
45500 TLAQUEPAQUE, JAL C.R.45501**

CUENTA DE CHEQUES MONEDA NACIONAL	
GAT	No Aplica
Interés Aplicable o Rendimientos	No Aplica
Comisiones efectivamente cobradas	\$0.00

La fecha de corte es la indicada después de la leyenda "ESTADO DE CUENTA AL". Salvo que expresamente se determine otra moneda, todas las cifras contenidas en el estado de cuenta se encuentran denominadas en Pesos Moneda Nacional.

Su estado de cuenta contiene información de los siguientes productos y servicios:

**RESUMEN GENERAL**

PRODUCTO/SERVICIO	CONTRATO	SALDO ANTERIOR	SALDO AL 30/JUN/2014
Cuenta de Cheques Moneda Nacional	7904935072	\$150,533.11	\$128,661.61
CLABE Interbancaria	002320700486905707		

**CUENTA DE CHEQUES MONEDA NACIONAL**
**RESUMEN DEL: 01/JUN/2014 AL 30/JUN/2014**
**CONTRATO 7904935072**

<b>Saldo Anterior</b>	<b>\$150,533.11</b>
( + ) 3 Depósitos	\$709,999.00
( - ) 3 Retiros	\$731,870.50
<b>SALDO AL 30 DE JUNIO DE 2014</b>	<b>\$128,661.61</b>

Saldo Promedio	\$165,873.61
Días Transcurridos	30
Cheques Girados	3
Cheques Exentos	3

**RESUMEN POR MEDIOS DE ACCESO**
**Cheques 7004 8690570**
**RETIROS**
**\$731,870.50**
**DEPOSITOS**
**\$709,999.00**
**DETALLE DE OPERACIONES**

FECHA	CONCEPTO	RETIROS	DEPOSITOS	SALDO
	SALDO ANTERIOR			150,533.11
04 JUN	VENTA DE FONDOS BANAMEX 131036299		200,000.00	350,533.11
05 JUN	VENTA DE FONDOS BANAMEX 131036299		279,999.00	630,532.11
06 JUN	COBRO DE CHEQUE NUMERO 193 012 0099073 6800 0103213 6800 04320504	213,514.06		
06 JUN	COBRO DE CHEQUE NUMERO 195 021 0231670 0030 1190910 0030 04320504	281,427.60		135,590.45
19 JUN	VENTA DE FONDOS BANAMEX A SOLICITUD DEL CLIENTE		230,000.00	365,590.45
20 JUN	COBRO DE CHEQUE NUMERO 196 021 0224600 0080 1190510 0080 04320504	236,928.84		128,661.61

MUNICIPIO DE SAN PEDRO TLAQUEPAQUE

## DETALLE DE OPERACIONES

FECHA	CONCEPTO	RETIROS	DEPOSITOS	SALDO
30 JUN	NUMERO DE CHEQUES EXENTOS			
	3			128,661.61

## SALDO MINIMO REQUERIDO

Saldo mínimo requerido para evitar la comisión por Manejo de Cuenta: \$10,000.00

Cobranza Electrónica PEMEX de Banamex te permite realizar tus pagos de forma segura y sin costo.

Acude con tu Ejecutivo de cuenta para conocer más sobre este servicio o consulta [www.banamex.com](http://www.banamex.com) Empresas y Corporativo/Servicios/Cash Management/Pagos/ PEMEX Refinación ó PEMEX Gas



## CADENA ORIGINAL DEL COMPLEMENTO DE CERTIFICACIÓN DEL SAT

||1.0|09BB2EF0-767F-4721-8E7C-1D608ADBBA58|2014-07-04T11:36:39|FVAxrPU2ZRLb5433rK7VZCmkn1ueIbbe07X3f+kVr+4uclaiPFVsJEUvn5SszXFhg3QMh8Ru6X9wUzc57x1k20aTlUX3N05siS9sE+VCJTmxtnWLiMclxWxDa5TiII6+uywSRmc2ogJyCjuqFbGyIIoAr25799XXj5efX92bihkI=|00001000000300627194|u97GBBo4jVpGmDk5d4Xb/YndCx/Mz4k8wQdgxCV69Es+3TAFnhtPhcH/1F7z0+ZexAi8QiP5SJ1mQmQ0vfMe2qA6381oC9stJoPALWaIieZhGdNJsFP3/g73VwiIO7jRT9HxBqA8XqEh44i3tcDMazGCwHG+SkbcPjzL1lDamc=|j

## SELLO DIGITAL DEL EMISOR

FVAxrPU2ZRLb5433rK7VZCmkn1ueIbbe07X3f+kVr+4uclaiPFVsJEUvn5SszXFhg3QMh8Ru6X9wUzc57x1k20aTlUX3N05siS9sE+VCJTmxtnWLiMclxWxDa5TiII6+uywSRmc2ogJyCjuqFbGyIIoAr25799XXj5efX92bihkI=

## SELLO DIGITAL SAT

u97GBBo4jVpGmDk5d4Xb/YndCx/Mz4k8wQdgxCV69Es+3TAFnhtPhcH/1F7z0+ZexAi8QiP5SJ1mQmQ0vfMe2qA6381oC9stJoPALWaIieZhGdNJsFP3/g73VwiIO7jRT9HxBqA8XqEh44i3tcDMazGCwHG+SkbcPjzL1lDamc=



"ESTE DOCUMENTO ES UNA REPRESENTACIÓN IMPRESA DE UN CFDI"

1112 481 000 0005

 Suc. 253 TLAQUEPAQUE JAL  
 INDEPENDENCIA 88  
 CENTRO M

0001222 ENVIO PREFERENCIAL



CUENTA PRODUCTIVA MONEDA NACIONAL	
GAT	No Aplica
Interés Aplicable o Rendimientos	\$13.37
Comisiones efectivamente cobradas	\$0.00

 MUNICIPIO DE SAN PEDRO TLAQUEPAQUE  
 INDEPENDENCIA 58  
 SAN PEDRO TLAQUEPAQUE CHM  
 45500 TLAQUEPAQUE, JAL C.R.45501

La fecha de corte es la indicada después de la leyenda "ESTADO DE CUENTA AL". Salvo que expresamente se determine otra moneda, todas las cifras contenidas en el estado de cuenta se encuentran denominadas en Pesos Moneda Nacional.

Su estado de cuenta contiene información de los siguientes productos y servicios:

**RESUMEN GENERAL**

PRODUCTO/SERVICIO	CONTRATO	SALDO ANTERIOR	SALDO AL 30/JUN/2014
Cuenta Productiva Moneda Nacional	7656198091	\$43,930.05	\$54,126.36
CLABE Interbancaria	002320025356356365		
Digitem	32452770		

**CUENTA PRODUCTIVA MONEDA NACIONAL**
**RESUMEN DEL: 01/JUN/2014 AL 30/JUN/2014**

<b>CONTRATO</b>	7656198091	
<b>Saldo Anterior</b>		\$43,930.05
( + ) 19 Depósitos		\$13,994.15
( - ) 26 Retiros		\$3,797.84
<b>SALDO AL 30 DE JUNIO DE 2014</b>		<b>\$54,126.36</b>

Saldo Promedio	\$52,386.61
Días Transcurridos	30
Tasa Bruta	0.30%
(Expresada en términos anuales)	
Tasa Neta	0.30%
(Expresada en términos anuales)	
Impuesto Retenido	\$0.00
Intereses Pagados	\$13.37
Cheques Girados	0
Cheques Exentos	0

**RESUMEN POR MEDIOS DE ACCESO**

Cheques 253 5635636

<b>RETIROS</b>	<b>DEPOSITOS</b>
\$3,797.84	\$13,994.15

**DETALLE DE OPERACIONES**

FECHA	CONCEPTO	RETIROS	DEPOSITOS	SALDO
	SALDO ANTERIOR			43,930.05
02 JUN	ABONO POR PAGO DE SERVICIOS			
	OTROS			
02 JUN	ABONO POR PAGO DE SERVICIO EN EFECTIVO		5,291.42	49,221.47
03 JUN	ABONO POR PAGO DE SERVICIO EN EFECTIVO		1,750.26	

## MUNICIPIO DE SAN PEDRO TLAQUEPAQUE

## DETALLE DE OPERACIONES

FECHA	CONCEPTO	RETIROS	DEPOSITOS	SALDO
03 JUN	ABONO POR PAGO DE SERVICIOS			
	OTROS			50,971.73
06 JUN	ABONO POR PAGO DE SERVICIOS			
	OTROS			
06 JUN	ABONO POR PAGO DE SERVICIO EN EFECTIVO		1,420.07	52,391.80
09 JUN	ABONO POR PAGO DE SERVICIO EN EFECTIVO		618.27	
09 JUN	ABONO POR PAGO DE SERVICIOS			
	OTROS			53,010.07
16 JUN	ABONO POR PAGO DE SERVICIO EN EFECTIVO		491.59	
16 JUN	ABONO POR PAGO DE SERVICIOS			
	OTROS			53,501.66
20 JUN	ABONO POR PAGO DE SERVICIO EN EFECTIVO		1,788.64	
20 JUN	ABONO POR PAGO DE SERVICIOS			
	OTROS			
20 JUN	CUOTA TPV JUN0007145634	90.00		
20 JUN	CUOTA TPV JUN0007145725	450.00		
20 JUN	IVA CUOTA TPV JUN0007145634	14.40		
20 JUN	IVA CUOTA TPV JUN0007145725	72.00		
20 JUN	CUOTA MENSUAL ADQUIRENTE JUN0007031158	350.00		
20 JUN	IVA CUOTA MENSUAL ADQUIREN JUN0007031158	56.00		
20 JUN	CUOTA TPV CELULAR JUN0001017204	149.00		
20 JUN	CUOTA TPV CELULAR JUN0001018967	149.00		
20 JUN	CUOTA TPV CELULAR JUN0001018968	149.00		
20 JUN	CUOTA TPV CELULAR JUN0001018970	149.00		
20 JUN	CUOTA TPV CELULAR JUN0001018974	149.00		
20 JUN	CUOTA TPV CELULAR JUN0007031158	149.00		
20 JUN	CUOTA TPV CELULAR JUN0007145634	298.00		
20 JUN	CUOTA TPV CELULAR JUN0007145725	894.00		
20 JUN	CUOTA TPV CELULAR JUN0007164203	149.00		
20 JUN	CUOTA TPV CELULAR JUN0007192768	149.00		
20 JUN	IVA CUOTA TPV CELULAR JUN0001017204	23.84		
20 JUN	IVA CUOTA TPV CELULAR JUN0001018967	23.84		
20 JUN	IVA CUOTA TPV CELULAR JUN0001018968	23.84		
20 JUN	IVA CUOTA TPV CELULAR JUN0001018970	23.84		
20 JUN	IVA CUOTA TPV CELULAR JUN0001018974	23.84		
20 JUN	IVA CUOTA TPV CELULAR JUN0007031158	23.84		
20 JUN	IVA CUOTA TPV CELULAR JUN0007145634	47.68		
20 JUN	IVA CUOTA TPV CELULAR			

**MUNICIPIO DE SAN PEDRO TLAQUEPAQUE**
**DETALLE DE OPERACIONES**

FECHA	CONCEPTO	RETIROS	DEPOSITOS	SALDO
	JUN0007145725	143.04		
20 JUN	IVA CUOTA TPV CELULAR			
	JUN0007164203	23.84		
20 JUN	IVA CUOTA TPV CELULAR			
	JUN0007192768	23.84		51,492.46
23 JUN	ABONO POR PAGO DE SERVICIO EN EFECTIVO		696.81	
23 JUN	ABONO POR PAGO DE SERVICIOS OTROS			52,189.27
24 JUN	ABONO POR PAGO DE SERVICIOS OTROS			
24 JUN	ABONO POR PAGO DE SERVICIO EN EFECTIVO		834.58	53,023.83
26 JUN	ABONO POR PAGO DE SERVICIO EN EFECTIVO		1,089.16	
26 JUN	ABONO POR PAGO DE SERVICIOS OTROS			54,112.99
30 JUN	SU RENDIMIENTO		13.37	54,126.36

**SALDO MINIMO REQUERIDO**
**Saldo mínimo requerido para evitar la comisión por Manejo de Cuenta: \$20,000.00**

**Cobranza Electrónica PEMEX de Banamex te permite realizar tus pagos de forma segura y sin costo.**

Acude con tu Ejecutivo de cuenta para conocer más sobre este servicio o consulta [www.banamex.com](http://www.banamex.com) Empresas y Corporativo/Servicios/Cash Management/Pagos/ PEMEX Refinación ó PEMEX Gas





**MUNICIPIO DE SAN PEDRO TLAQUEPAQUE**
**DETALLE DE OPERACIONES**

FECHA	OPER	MOD	DATOS DEL CARGO / ABONO	IMPORTE
06 JUN			COMISION POR ANUAL	0.00
06 JUN			COMISION POR ANUAL	0.00
06 JUN			COMISION POR ANUAL	0.00
06 JUN			COMISION POR ANUAL	0.00
06 JUN			COMISION POR ANUAL	0.00
06 JUN			COMISION POR ANUAL	0.00
06 JUN			COMISION POR ANUAL	0.00
06 JUN			COMISION POR ANUAL	0.00
06 JUN			COMISION POR ANUAL	0.00
06 JUN			COMISION POR ANUAL	0.00
09 JUN			COMISION POR ANUAL	0.00
09 JUN			COMISION POR ANUAL	0.00
09 JUN			COMISION POR ANUAL	0.00
10 JUN			COMISION POR ANUAL	0.00
10 JUN			COMISION POR ANUAL	0.00
10 JUN			COMISION POR ANUAL	0.00
10 JUN			COMISION POR ANUAL	0.00
11 JUN			COMISION POR ANUAL	0.00
11 JUN			COMISION POR ANUAL	0.00
11 JUN			COMISION POR ANUAL	0.00
11 JUN			COMISION POR ANUAL	0.00
12 JUN			COMISION POR ANUAL	0.00
12 JUN			COMISION POR ANUAL	0.00
12 JUN			COMISION POR ANUAL	0.00
12 JUN			COMISION POR ANUAL	0.00
13 JUN			COMISION POR ANUAL	0.00
13 JUN			COMISION POR ANUAL	0.00
13 JUN			COMISION POR ANUAL	0.00
13 JUN			COMISION POR ANUAL	0.00
16 JUN			COMISION POR ANUAL	0.00
16 JUN			COMISION POR ANUAL	0.00
16 JUN			COMISION POR ANUAL	0.00
16 JUN			COMISION POR ANUAL	0.00
17 JUN			COMISION POR ANUAL	0.00
17 JUN			COMISION POR ANUAL	0.00
17 JUN			COMISION POR ANUAL	0.00
17 JUN			COMISION POR ANUAL	0.00
18 JUN			COMISION POR ANUAL	0.00
18 JUN			COMISION POR ANUAL	0.00
18 JUN			COMISION POR ANUAL	0.00
18 JUN			COMISION POR ANUAL	0.00
19 JUN			COMISION POR ANUAL	0.00
19 JUN			COMISION POR ANUAL	0.00
19 JUN			COMISION POR ANUAL	0.00
19 JUN			COMISION POR ANUAL	0.00
20 JUN			COMISION POR ANUAL	0.00
20 JUN			COMISION POR ANUAL	0.00
20 JUN			COMISION POR ANUAL	0.00
20 JUN			COMISION POR ANUAL	0.00
23 JUN			COMISION POR ANUAL	0.00
23 JUN			COMISION POR ANUAL	0.00
23 JUN			COMISION POR ANUAL	0.00
23 JUN			COMISION POR ANUAL	0.00
24 JUN			COMISION POR ANUAL	0.00
24 JUN			COMISION POR ANUAL	0.00
24 JUN			COMISION POR ANUAL	0.00
24 JUN			COMISION POR ANUAL	0.00
25 JUN			COMISION POR ANUAL	0.00
25 JUN			COMISION POR ANUAL	0.00







## Operaciones de comercio exterior garantizadas.

En Banamex innovamos cada día para brindarte el mejor servicio con la mayor funcionalidad, pensando en ti que importas con experiencia y exportas crecimiento.

Además de contar con una excelente cobertura para el pago de Impuestos Aduanales, a partir de ahora, al realizar el pago de Pedimentos por importación y Exportación de Mercancía, también tendrás disponible, a través de Pago electrónico (PECA) en Banamex, el pago de No pedimentos (recargos, multas, derechos, servicios ordinarios etc.)

El servicio de Impuestos Aduanales Banamex está disponible en PECA en las 49 aduanas del país, las 24 horas, los 365 días del año y en 37 puntos estratégicos de la República Mexicana a través de un módulo o Sucursal Banamex en horarios de atención de 9:00 a 16:00 hrs.

Para más información visita [www.banamex.com/impuestos](http://www.banamex.com/impuestos) y conoce los beneficios y características del producto, o comunícate a Banamex resuelve:

Segmento Corporativo, Empresarial y Gobierno,  
De la Cd. De México 2226 1111 Del interior sin costo 01800 111 1122  
Segmento PyME,  
De la Cd. De México 1226 8867 Del interior sin costo 01800 111 2020

Horario de atención a clientes telefónica: lunes a sábado de 7am a 9pm.

1112401000 0021

 Suc. 253 TLAQUEPAQUE JAL  
 INDEPENDENCIA 88  
 CENTRO

0003013

 MUNICIPIO DE SAN PEDRO TLAQUEPAQUE  
 INDEPENDENCIA 58  
 SAN PEDRO TLAQUEPAQUE CH  
 45500 TLAQUEPAQUE, JAL C.R.45501

CUENTA PRODUCTIVA MONEDA NACIONAL	
GAT	No Aplica
Interés Aplicable o Rendimientos	\$82.98
Comisiones efectivamente cobradas	\$0.00

La fecha de corte es la indicada después de la leyenda "ESTADO DE CUENTA AL". Salvo que expresamente se determine otra moneda, todas las cifras contenidas en el estado de cuenta se encuentran denominadas en Pesos Moneda Nacional.

Su estado de cuenta contiene información de los siguientes productos y servicios:

**RESUMEN GENERAL**

PRODUCTO/SERVICIO	CONTRATO	SALDO ANTERIOR	SALDO AL 30/JUN/2014
Cuenta Productiva Moneda Nacional	7873653886	\$325,203.27	\$325,286.25
CLABE Interbancaria	002320700374608323		

**CUENTA PRODUCTIVA MONEDA NACIONAL**
**RESUMEN DEL: 01/JUN/2014 AL 30/JUN/2014**
**CONTRATO 7873653886**

<b>Saldo Anterior</b>	<b>\$325,203.27</b>
( + ) 1 Depósito	\$82.98
( - ) 0 Retiros	\$0.00
<b>SALDO AL 30 DE JUNIO DE 2014</b>	<b>\$325,286.25</b>

Saldo Promedio	\$325,203.27
Días Transcurridos	30
Tasa Bruta	0.30%
(Expresada en términos anuales)	
Tasa Neta	0.30%
(Expresada en términos anuales)	
Impuesto Retenido	\$0.00
Intereses Pagados	\$82.98
Cheques Girados	0
Cheques Exentos	0

**RESUMEN POR MEDIOS DE ACCESO**

Cheques 7003 7460832

**RETIROS**
**\$0.00**
**DEPOSITOS**
**\$82.98**
**DETALLE DE OPERACIONES**

FECHA	CONCEPTO	RETIROS	DEPOSITOS	SALDO
	SALDO ANTERIOR			325,203.27
30 JUN	SU RENDIMIENTO		82.98	325,286.25

**SALDO MINIMO REQUERIDO**

Saldo mínimo requerido para evitar la comisión por Manejo de Cuenta: \$20,000.00

## MUNICIPIO DE SAN PEDRO TLAQUEPAQUE

**Cobranza Electrónica PEMEX de Banamex**  
te permite realizar tus pagos de forma  
segura y sin costo.

Acude con tu Ejecutivo de cuenta para conocer más sobre  
este servicio o consulta [www.banamex.com](http://www.banamex.com) Empresas y  
Corporativo/Servicios/Cash Management/Pagos/ PEMEX  
Refinación ó PEMEX Gas

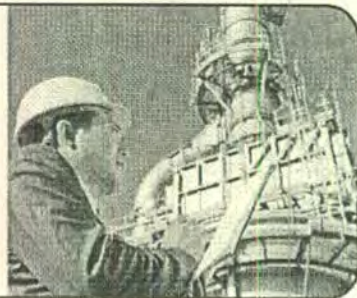

## CADENA ORIGINAL DEL COMPLEMENTO DE CERTIFICACIÓN DEL SAT

||1.0|FA666342-40A5-4706-8998-35E098D1D005|2014-07-04T11:36:39|GEv6ekSftxPgg3rUgNlw9DTovhS  
PbGEO51epV1WYc/cqmhWRgrm6bx48F1YIvhV/f2/1flpUgRcB5gDmpJ0dbPqMnAWS9fxKvy4WASpNFUVycoMnxrnH9  
urvo+O65YsNPUK+B0AkZ25x3+N3QzABtRxtN45ChmbYDt2Rb1mKSNI=|00001000000300627194|GqREozRKAfiUK  
EFtbpTa4POQ+hr1ZTTGMM4cFpPYVS9IBIIX2BVxkWcrQftcWx+JvvuKsBuJL83NxmO7t9DtBxk1Tm940y3bLz1VPQa  
xaIR3UdwaFjueWzcdntHI8TrAsWAd1d7AdgHyBG5tGkyMRjwC00jke9eG18YnCom/NRg=||

## SELLO DIGITAL DEL EMISOR

GEv6ekSftxPgg3rUgNlw9DTovhSPbGEO51epV1WYc/cqmhWRgrm6bx48F1YIvhV/f2/1flpUgRcB5gDmpJ0dbPqMnAWS9fxKvy4WASpNFUVycoMnxrnH9urvo+O65YsNPUK+B0AkZ25x3+N3QzABtRxtN45ChmbYDt2Rb1mKSNI=

## SELLO DIGITAL SAT

GqREozRKAfiUKEFtbpTa4POQ+hr1ZTTGMM4cFpPYVS9IBIIX2BVxkWcrQftcWx+JvvuKsBuJL83NxmO7t9DtBxk1Tm940y3bLz1VPQaxaIR3UdwaFjueWzcdntHI8TrAsWAd1d7AdgHyBG5tGkyMRjwC00jke9eG18YnCom/NRg=



"ESTE DOCUMENTO ES UNA REPRESENTACIÓN IMPRESA DE UN CFDI"

Banco Nacional de México, S.A., integrante del Grupo Financiero Banamex. BNM840515VB1 Isabel la Católica número 44, Colonia Centro, Delegación Cuauhtémoc, 06000 México D.F. Tel. 1226-8867

Estamos para servirte, las 24 horas, los 365 días del año: • Reporte de robo o extravío de cheques o Tarjeta de Débito • Atención de aclaraciones

Unidad Especializada Banamex

## BANAMEX RESUELVE

(Segmento Corporativo, Empresarial y Gobierno)

Ciudad de México: 2226-1111 Interior de la República: 01 800 111-1122  
EU y Canadá: 1 855 295-7093 de lunes a sábado de 07:00 a 21:00 horas

PYME Y MEDIANA EMPRESA Ciudad de México: 1226-8867  
Otras Ciudades: 01 800 111-2020

Ventanilla Corporativa, Moras No. 850 P.B. Col. Acacias, C.P. 03240 México, D.F. Correo electrónico: [resuelve@banamex.com](mailto:resuelve@banamex.com)

## IMPORTANTE:

- Si desea realizar una aclaración sobre su estado de cuenta, tiene 90 días naturales posteriores al corte del mismo. Para ello, por favor llame a la Unidad Especializada Banamex.
- Incumplir sus obligaciones le puede generar comisiones.

CONDUSEF Centro de Atención Telefónica: 53-40-09-99 ó 01-800-999-8080

Para consultar información sobre comisiones con fines informativos y de comparación, ingrese a [www.condusef.gob.mx](http://www.condusef.gob.mx)



INSTITUTO  
PARA LA  
PROTECCIÓN  
AL AHORRO  
BANCARIO

El IPAB garantiza el pago hasta  
400 mil Unidades de Inversión (UDIs)  
por persona, por banco, de las  
obligaciones garantizadas.

## LEY FEDERAL DE PROTECCIÓN DE DATOS PERSONALES EN POSESION DE LOS PARTICULARES

En Banamex sus datos están protegidos, consulte el aviso de privacidad correspondiente en [www.banamex.com/avisodeprivacidad](http://www.banamex.com/avisodeprivacidad) o en la sucursal de su preferencia.

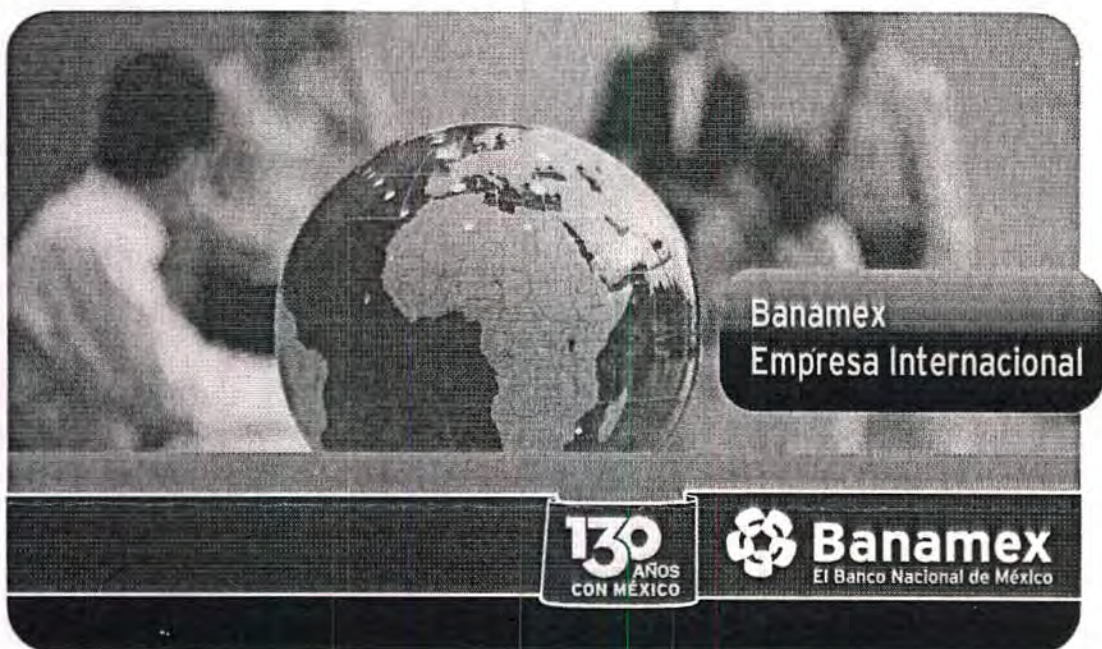

## Operaciones de comercio exterior garantizadas.

**En Banamex innovamos cada día para brindarte el mejor servicio con la mayor funcionalidad, pensando en ti que importas con experiencia y exportas crecimiento.**

Además de contar con una excelente cobertura para el pago de Impuestos Aduanales, a partir de ahora, al realizar el pago de Pedimentos por importación y Exportación de Mercancía, también tendrás disponible, a través de Pago electrónico (PECA) en Banamex, el pago de No pedimentos (recargos, multas, derechos, servicios ordinarios etc.)

El servicio de Impuestos Aduanales Banamex está disponible en PECA en las 49 aduanas del país, las 24 horas, los 365 días del año y en 37 puntos estratégicas de la República Mexicana a través de un módulo o Sucursal Banamex en horarios de atención de 9:00 a 16:00 hrs.

Para más información visita [www.banamex.com/impuestos](http://www.banamex.com/impuestos) y conoce los beneficios y características del producto, o comunícate a Banamex resuelve:

**Segmento Corporativo, Empresarial y Gobierno,**  
De la Cd. De México 2226 1111 Del interior sin costo 01800 111 1122

**Segmento PyME,**  
De la Cd. De México 1226 8867 Del interior sin costo 01800 111 2020

**Horario de atención a clientes telefónica: lunes a sábado de 7am a 9pm.**

1112 506 000 000 2

 Suc. 253 TLAQUEPAQUE JAL  
 INDEPENDENCIA 88  
 CENTRO

0003017

 MUNICIPIO DE SAN PEDRO TLAQUEPAQUE  
 INDEPENDENCIA 58  
 SAN PEDRO TLAQUEPAQUE CH  
 45500 TLAQUEPAQUE, JAL C.R.45501

CUENTA DE CHEQUES MONEDA NACIONAL	
GAT	No Aplica
Interés Aplicable o Rendimientos	No Aplica
Comisiones efectivamente cobradas	\$0.00

La fecha de corte es la indicada después de la leyenda "ESTADO DE CUENTA AL". Salvo que expresamente se determine otra moneda, todas las cifras contenidas en el estado de cuenta se encuentran denominadas en Pesos Moneda Nacional.

Su estado de cuenta contiene información de los siguientes productos y servicios:

**RESUMEN GENERAL**

PRODUCTO/SERVICIO	CONTRATO	SALDO ANTERIOR	SALDO AL 30/JUN/2014
Cuenta de Cheques Moneda Nacional	7916522835	\$253,634.02	\$247,496.71
CLABE Interbancaria	002320700527864930		
Inversión Empresarial	7918318807	\$0.00	\$0.00

**CUENTA DE CHEQUES MONEDA NACIONAL**
**RESUMEN DEL: 01/JUN/2014 AL 30/JUN/2014**

<b>CONTRATO</b>	7916522835	
<b>Saldo Anterior</b>		<b>\$253,634.02</b>
( + ) 1 Depósito		\$300,000.00
( - ) 2 Retiros		\$306,137.31
<b>SALDO AL 30 DE JUNIO DE 2014</b>		<b>\$247,496.71</b>

<b>Saldo Promedio</b>	\$416,985.24
<b>Días Transcurridos</b>	30
<b>Cheques Girados</b>	2
<b>Cheques Exentos</b>	2

**RESUMEN POR MEDIOS DE ACCESO**

<b>Cheques 7005 2786493</b>	<b>RETIROS</b>	<b>DEPOSITOS</b>
	\$306,137.31	\$300,000.00

**DETALLE DE OPERACIONES**

FECHA	CONCEPTO	RETIROS	DEPOSITOS	SALDO
	SALDO ANTERIOR			253,634.02
03 JUN	COBRO DE CHEQUE NUMERO 567 012 0167340 8320 0387010 8320 04320504	82,288.08		171,345.94
04 JUN	VENTA DE FONDOS BANAMEX A SOLICITUD DEL CLIENTE		300,000.00	471,345.94
27 JUN	COBRO DE CHEQUE NUMERO 568	223,849.23		247,496.71
30 JUN	NUMERO DE CHEQUES EXENTOS 2			247,496.71

MUNICIPIO DE SAN PEDRO TLAQUEPAQUE

**SALDO MINIMO REQUERIDO**

Saldo mínimo requerido para evitar la comisión por Manejo de Cuenta: \$10,000.00

**Cobranza Electrónica PEMEX de Banamex**  
te permite realizar tus pagos de forma  
segura y sin costo.

Acude con tu Ejecutivo de cuenta para conocer más sobre  
este servicio o consulta [www.banamex.com](http://www.banamex.com) Empresas y  
Corporativo/Servicios/Cash Management/Pagos/ PEMEX  
Refinación ó PEMEX Gas

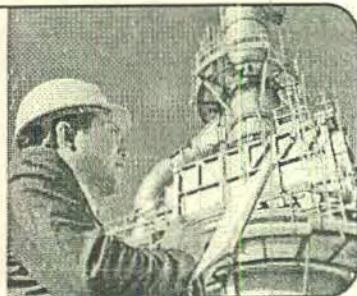
**CADENA ORIGINAL DEL COMPLEMENTO DE CERTIFICACIÓN DEL SAT**

||1.0|DA843AF8-5CC7-4B65-875A-DB9D97917B4E|2014-07-04T11:36:39|TEDyHumPv6Vs+Gjj7kqR3K7soIY  
Mg3DYXpXN4Tf4xi kemQA6Q1DBazs1fSiSKf0wNuJivtvgl/yMuGPa+59GaTUKSycMo5VcMzv4gcuVdKddpQGKDXrN  
BW5HZ90tvmwn1IIT8Caj0n+AtuANjLDQhd0Ncr+IOGF31Dln8WHhfs=|00001000000300627194|ZZzbIOh632ocz  
/8D+IiMmCMIIZgqNduPuGgCAF6VPEL+BimOIZZt4wq/8u88zUys9kUXUKj1HUETDT7R5cpIZcX82SQqQNTyVGgmc1R  
wOOCN1TpnfQWY1I5+Mvg6GL15BM5joBfJeCA1Epi4p7WOeKOfPOKXyCWYtRelZrgmU/s=|

**SELLO DIGITAL DEL EMISOR**

TEDyHumPv6Vs+Gjj7kqR3K7soIYMg3DYXpXN4Tf4xi kemQA6Q1DBazs1fSiSK  
f0wNuJivtvgl/yMuGPa+59GaTUKSycMo5VcMzv4gcuVdKddpQGKDXrNBW5HZ  
90tvmwn1IIT8Caj0n+AtuANjLDQhd0Ncr+IOGF31Dln8WHhfs=

**SELLO DIGITAL SAT**

ZZzbIOh632ocz/8D+IiMmCMIIZgqNduPuGgCAF6VPEL+BimOIZZt4wq/8u88z  
Uys9kUXUKj1HUETDT7R5cpIZcX82SQqQNTyVGgmc1RwOOCN1TpnfQWY1I5+Mv  
g6GL15BM5joBfJeCA1Epi4p7WOeKOfPOKXyCWYtRelZrgmU/s=



"ESTE DOCUMENTO ES UNA REPRESENTACIÓN IMPRESA DE UN CFDI"

**INVERSION EMPRESARIAL BANAMEX**
**RESUMEN DEL:** 01/JUN/2014 AL 30/JUN/2014

INVERSION EMPRESARIAL BANAMEX	
GAT	0.00%
Interés Aplicable o Rendimientos	\$0.00
Comisiones efectivamente cobradas	No Aplica

**Contrato 7918318807**
**Saldo Anterior \$0.00**

( + ) Depósitos \$0.00

( - ) Retiros \$0.00

( + ) Intereses Pagados \$0.00

**Saldo al 30 DE JUNIO de 2014 \$0.00**
**Cuenta Eje para Cargos y Abonos CH 253/7916522835**

	EN EL PERIODO	EN EL AÑO
Saldo Promedio	\$0.00	
Días Transcurridos	31	
Tasa Neta	0.00%	0.00%
(Expresada en términos anuales)		
Impuesto Retenido	\$0.00	
Intereses Pagados	\$0.00	\$0.00

Banco Nacional de México, S.A., integrante del Grupo Financiero Banamex. BNM840515VB1 Isabel la Católica número 44, Colonia Centro, Delegación Cuauhtémoc, 06000 México D.F. Tel. 1226-8867

Estamos para servirle, las 24 horas, los 365 días del año: • Reporte de robo o extravío de cheques o Tarjeta de Débito • Atención de aclaraciones

Unidad Especializada Banamex

<b>BANAMEX RESUELVE</b> (Segmento Corporativo, Empresarial y Gobierno)	Ciudad de México: 2226-1111 Interior de la República: 01 800 111-1122 EUA y Canadá: 1 855 295-7093 de lunes a sábado de 07:00 a 21:00 horas	<b>PYME Y MEDIANA EMPRESA</b> Ciudad de México: 1226-8867 Otras Ciudades: 01 800 111-2020
---	--	--

 Ventanilla Corporativa, Moras No. 850 P.B. Col. Acacias, C.P. 03240 México, D.F. Correo electrónico: [resuelve@banamex.com](mailto:resuelve@banamex.com)
**IMPORTANTE:**

- Si desea realizar una aclaración sobre su estado de cuenta, tiene 90 días naturales posteriores al corte del mismo. Para ello, por favor llame a la Unidad Especializada Banamex.
- Incumplir sus obligaciones le puede generar comisiones.

**CONDUSEF** Centro de Atención Telefónica: 53-40-09-99 ó 01-800-999-8000

 Para consultar información sobre comisiones con fines informativos y de comparación, ingrese a [www.condusef.gob.mx](http://www.condusef.gob.mx)

**INSTITUTO  
PARA LA  
PROTECCION  
AL AHORRO  
BANCARIO**

El IPAB garantiza el pago hasta 400 mil Unidades de Inversión (UDIs) por persona, por banco, de las obligaciones garantizadas.

**LEY FEDERAL DE PROTECCION DE DATOS PERSONALES EN POSESION DE LOS PARTICULARES**

 En Banamex sus datos están protegidos, consulte el aviso de privacidad correspondiente en [www.banamex.com/avisodeprivacidad](http://www.banamex.com/avisodeprivacidad) o en la sucursal de su preferencia.

CLIENTE: 32452770  
Contrato: 7918318807

MUNICIPIO DE SAN PEDRO TLAQUEPAQUE  
INDEPENDENCIA 58  
SAN PEDRO TLAQUEPAQUE  
45500 TLAQUEPAQUE, JAL C.R.45501

R.F.C. MTJ850101C4A

PERIODO DEL 01/JUN/2014 AL 30/JUN/2014

**Constancia de retención de impuesto sobre la renta**  
**INVERSION EMPRESARIAL BANAMEX**

TASA NETA	IMPUESTO RETENIDO	INTERESES NETOS
0.00%	0.00	0.00

El mencionado impuesto retenido deberá ser adicionado a los intereses netos devengados, según el procedimiento de cálculo normal establecido en el art. 7-a de la Ley del Impuesto Sobre la Renta, a fin de obtener el interés bruto, el cual es el que deberá acumularse para fines fiscales.



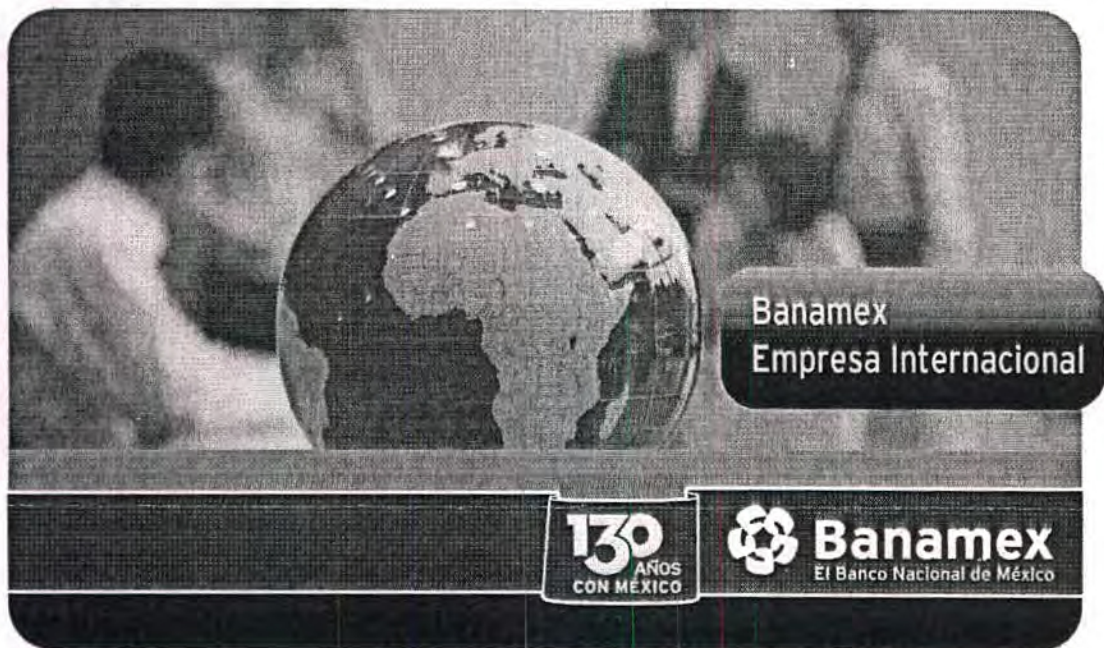

## Operaciones de comercio exterior garantizadas.

**En Banamex innovamos cada día para brindarte el mejor servicio con la mayor funcionalidad, pensando en ti que importas con experiencia y exportas crecimiento.**

Además de contar con una excelente cobertura para el pago de Impuestos Aduanales, a partir de ahora, al realizar el pago de Pedimentos por importación y Exportación de Mercancía, también tendrás disponible, a través de Pago electrónico (PECA) en Banamex, el pago de No pedimentos (recargos, multas, derechos, servicios ordinarios etc.)

El servicio de Impuestos Aduanales Banamex está disponible en PECA en las 49 aduanas del país, las 24 horas, los 365 días del año y en 37 puntos estratégicos de la República Mexicana a través de un módulo o Sucursal Banamex en horarios de atención de 9:00 a 16:00 hrs.

Para más información visita [www.banamex.com/impuestos](http://www.banamex.com/impuestos) y conoce los beneficios y características del producto, o comunícate a Banamex resuelve:

**Segmento Corporativo, Empresarial y Gobierno,**  
De la Cd. De México 2226 1111 Del interior sin costo 01800 111 1122

**Segmento PyME,**  
De la Cd. De México 1226 8867 Del interior sin costo 01800 111 2020

**Horario de atención a clientes telefónica: lunes a sábado de 7am a 9pm.**

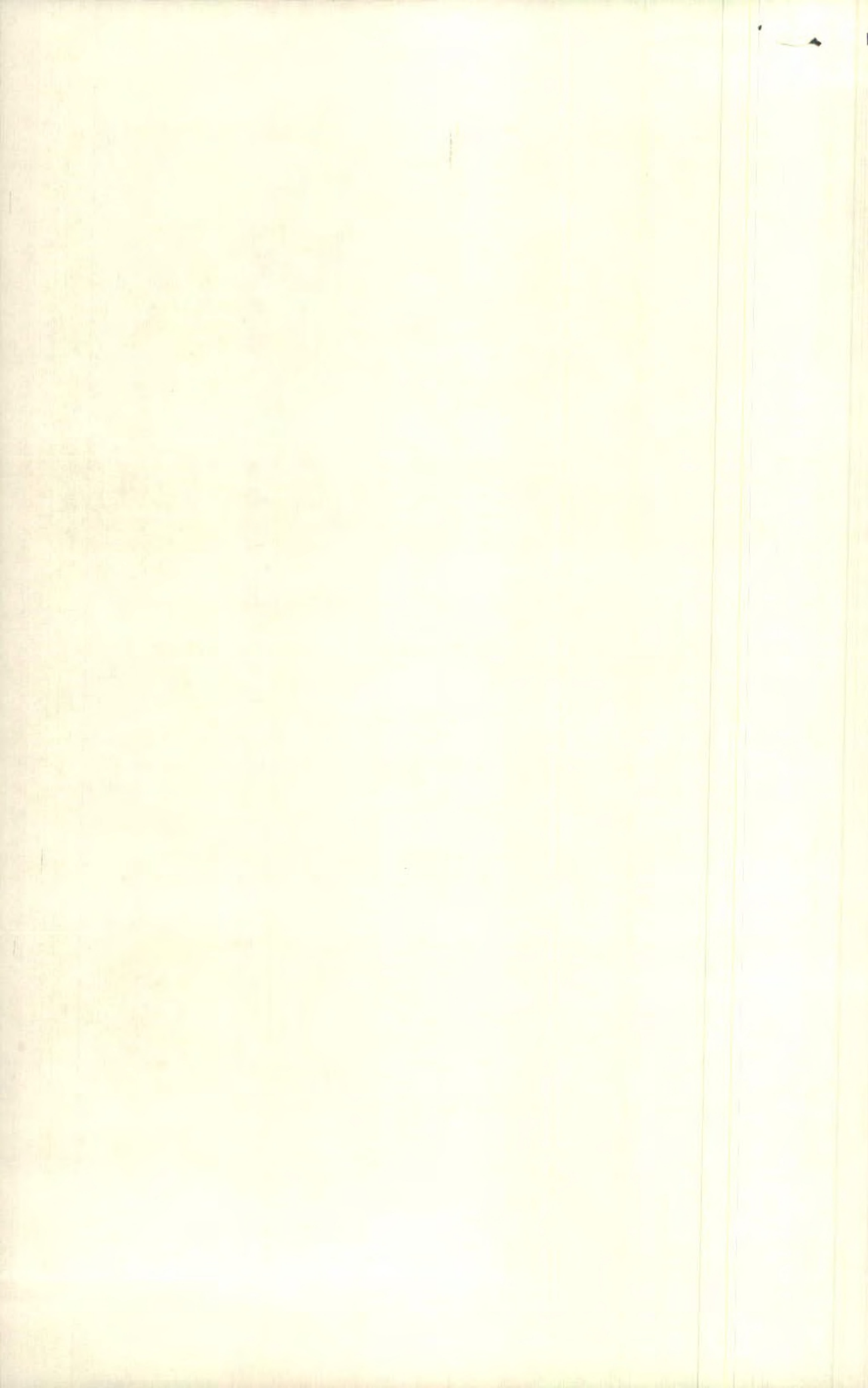

1112 509 000 0001

Suc. 253 TLAQUEPAQUE JAL  
 INDEPENDENCIA 88  
 CENTRO

0003021



MUNICIPIO DE SAN PEDRO TLAQUEPAQUE  
 INDEPENDENCIA 58  
 SAN PEDRO TLAQUEPAQUE CH  
 45500 TLAQUEPAQUE, JAL C.R.45501

CUENTA DE CHEQUES MONEDA NACIONAL	
GAT	No Aplica
Interés Aplicable o Rendimientos	No Aplica
Comisiones efectivamente cobradas	\$1,261.00

La fecha de corte es la indicada después de la leyenda "ESTADO DE CUENTA AL". Salvo que expresamente se determine otra moneda, todas las cifras contenidas en el estado de cuenta se encuentran denominadas en Pesos Moneda Nacional.

Su estado de cuenta contiene información de los siguientes productos y servicios:

**RESUMEN GENERAL**

PRODUCTO/SERVICIO	CONTRATO	SALDO ANTERIOR	SALDO AL 30/JUN/2014
Cuenta de Cheques Moneda Nacional	9361740771	\$4,567,726.16	\$7,342,355.99
CLABE Interbancaria	002320700766044854		

**CUENTA DE CHEQUES MONEDA NACIONAL**

**RESUMEN DEL:** 01/JUN/2014 AL 30/JUN/2014

<b>CONTRATO</b>	9361740771	
<b>Saldo Anterior</b>		<b>\$4,567,726.16</b>
( + ) 9. Depósitos		\$11,834,255.08
( - ) 100 Retiros		\$9,059,625.25
<b>SALDO AL 30 DE JUNIO DE 2014</b>		<b>\$7,342,355.99</b>

<b>Saldo Promedio</b>	\$1,894,473.05
<b>Días Transcurridos</b>	30
<b>Cheques Girados</b>	97
<b>Cheques Exentos</b>	0

**RESUMEN POR MEDIOS DE ACCESO**

Cheques 7007 6604485

RETIROS

\$9,059,625.25

DEPOSITOS

\$11,834,255.08

**DETALLE DE OPERACIONES**

FECHA	CONCEPTO	RETIROS	DEPOSITOS	SALDO
	SALDO ANTERIOR			4,567,726.16
02 JUN	RETIRO POR INSTRUCCIONES DE SUC. BANCA DE INVERSION A SOLICITUD DEL CLIENTE	3,950,000.00		617,726.16
04 JUN	VENTA DE FONDOS BANAMEX 131105803		300,001.59	917,727.75
05 JUN	COBRO DE CHEQUE NUMERO 202 021 0231580 0080 1190510 0080 04320504	50,222.51		
05 JUN	COBRO DE CHEQUE NUMERO 204 072 0249270 0000 0000010 0000 04320504	209,550.46		
05 JUN	COBRO DE CHEQUE NUMERO 203 072 0247340 0000 0000000 0000 04320504	9,866.81		
05 JUN	VENTA DE FONDOS BANAMEX			

## MUNICIPIO DE SAN PEDRO TLAQUEPAQUE

## DETALLE DE OPERACIONES

FECHA	CONCEPTO	RETIROS	DEPOSITOS	SALDO
	131105803		120,000.00	
05 JUN	COBRO DE CHEQUE NUMERO 212	17,136.97		
05 JUN	COBRO DE CHEQUE NUMERO 207	13,266.64		
05 JUN	COBRO DE CHEQUE NUMERO 206	17,136.97		
05 JUN	COBRO DE CHEQUE NUMERO 208	17,136.97		
05 JUN	COBRO DE CHEQUE NUMERO 209	13,266.64		
05 JUN	COBRO DE CHEQUE NUMERO 210	17,136.97		
05 JUN	COBRO DE CHEQUE NUMERO 211	13,266.64		
05 JUN	COBRO DE CHEQUE NUMERO 213	13,266.64		646,473.53
16 JUN	COBRO DE CHEQUE NUMERO 283	111,687.00		534,786.53
	030 0316190 0040 0000040 0680 04320501			
17 JUN	COBRO DE CHEQUE NUMERO 263	5,386.75		
17 JUN	COBRO DE CHEQUE NUMERO 254	7,371.83		
17 JUN	COBRO DE CHEQUE NUMERO 262	7,371.83		
17 JUN	COBRO DE CHEQUE NUMERO 265	5,386.75		
17 JUN	COBRO DE CHEQUE NUMERO 255	5,386.75		
17 JUN	COBRO DE CHEQUE NUMERO 261	5,386.75		
17 JUN	COBRO DE CHEQUE NUMERO 259	5,386.75		
17 JUN	COBRO DE CHEQUE NUMERO 260	7,371.83		
17 JUN	COBRO DE CHEQUE NUMERO 256	7,371.83		
17 JUN	COBRO DE CHEQUE NUMERO 257	5,386.75		
17 JUN	COBRO DE CHEQUE NUMERO 264	7,371.83		
17 JUN	COBRO DE CHEQUE NUMERO 258	7,371.83		
17 JUN	COBRO DE CHEQUE NUMERO 229	5,473.38		
17 JUN	COBRO DE CHEQUE NUMERO 227	5,473.38		
17 JUN	COBRO DE CHEQUE NUMERO 226	7,371.83		
17 JUN	COBRO DE CHEQUE NUMERO 223	5,473.38		
17 JUN	COBRO DE CHEQUE NUMERO 225	5,473.38		
17 JUN	COBRO DE CHEQUE NUMERO 224	7,371.83		
17 JUN	COBRO DE CHEQUE NUMERO 228	7,371.83		
17 JUN	COBRO DE CHEQUE NUMERO 230	7,371.83		
17 JUN	COBRO DE CHEQUE NUMERO 215	5,473.38		
17 JUN	COBRO DE CHEQUE NUMERO 232	7,371.83		
17 JUN	COBRO DE CHEQUE NUMERO 233	5,473.38		
17 JUN	COBRO DE CHEQUE NUMERO 222	7,371.83		
17 JUN	COBRO DE CHEQUE NUMERO 214	7,371.83		
17 JUN	COBRO DE CHEQUE NUMERO 231	5,473.38		
17 JUN	COBRO DE CHEQUE NUMERO 221	5,473.38		
17 JUN	COBRO DE CHEQUE NUMERO 219	5,473.38		
17 JUN	COBRO DE CHEQUE NUMERO 216	7,371.83		
17 JUN	COBRO DE CHEQUE NUMERO 217	5,473.38		
17 JUN	COBRO DE CHEQUE NUMERO 220	7,371.83		
17 JUN	COBRO DE CHEQUE NUMERO 218	7,371.83		329,782.95
19 JUN	VENTA DE FONDOS BANAMEX A SOLICITUD DEL CLIENTE		400,000.00	
19 JUN	VENTA DE FONDOS BANAMEX A SOLICITUD DEL CLIENTE		40,000.00	
19 JUN	VENTA DE FONDOS BANAMEX 131105803		640,001.30	
19 JUN	COBRO DE CHEQUE NUMERO 300	105,222.00		1,304,562.25
20 JUN	COBRO DE CHEQUE NUMERO 286	22,394.98		
	021 0224610 0090 1190510 0090 04320504			
20 JUN	COBRO DE CHEQUE NUMERO 295	78,489.97		
	021 0224650 0130 1190510 0130 04320504			
20 JUN	COBRO DE CHEQUE NUMERO 291	50,562.97		
	021 0224640 0120 1190510 0120 04320504			
20 JUN	COBRO DE CHEQUE NUMERO 296	4,732.09		
	021 0224240 0140 0000000 0140 04320504			
20 JUN	COBRO DE CHEQUE NUMERO 297	177,469.51		
	021 0224660 0150 1190510 0150 04320504			
20 JUN	COBRO DE CHEQUE NUMERO 298	177,890.99		

**DETALLE DE OPERACIONES**

FECHA	CONCEPTO	RETIROS	DEPOSITOS	SALDO
	021 0224670 0160 1190510 0160 04320504			
20 JUN	COBRO DE CHEQUE NUMERO 287	18,237.52		
	021 0224620 0100 1190510 0100 04320504			
20 JUN	COBRO DE CHEQUE NUMERO 290	46,732.68		
	072 0242520 0000 0000010 0000 04320504			
20 JUN	COBRO DE CHEQUE NUMERO 289	34,506.77		
	072 0242340 0000 0000010 0000 04320504			
20 JUN	VENTA DE FONDOS BANAMEX 131105803		3,000,001.27	
20 JUN	COBRO DE CHEQUE NUMERO 238	8,433.47		
20 JUN	COBRO DE CHEQUE NUMERO 234	8,433.47		
20 JUN	COBRO DE CHEQUE NUMERO 240	8,433.47		
20 JUN	COBRO DE CHEQUE NUMERO 236	8,433.47		
20 JUN	COBRO DE CHEQUE NUMERO 248	8,433.47		
20 JUN	COBRO DE CHEQUE NUMERO 250	8,433.47		
20 JUN	COBRO DE CHEQUE NUMERO 252	8,433.47		
20 JUN	COBRO DE CHEQUE NUMERO 235	6,561.50		
20 JUN	COBRO DE CHEQUE NUMERO 269	4,201.87		
20 JUN	COBRO DE CHEQUE NUMERO 272	5,622.31		
20 JUN	COBRO DE CHEQUE NUMERO 276	5,622.31		
20 JUN	COBRO DE CHEQUE NUMERO 279	4,201.87		
20 JUN	COBRO DE CHEQUE NUMERO 281	4,201.87		
20 JUN	COBRO DE CHEQUE NUMERO 237	6,561.50		
20 JUN	COBRO DE CHEQUE NUMERO 241	6,561.50		
20 JUN	COBRO DE CHEQUE NUMERO 249	6,561.50		
20 JUN	COBRO DE CHEQUE NUMERO 246	8,433.47		
20 JUN	COBRO DE CHEQUE NUMERO 270	5,622.31		
20 JUN	COBRO DE CHEQUE NUMERO 244	8,433.47		
20 JUN	COBRO DE CHEQUE NUMERO 243	6,561.50		
20 JUN	COBRO DE CHEQUE NUMERO 278	5,622.31		
20 JUN	COBRO DE CHEQUE NUMERO 245	6,561.50		
20 JUN	COBRO DE CHEQUE NUMERO 274	5,622.31		
20 JUN	COBRO DE CHEQUE NUMERO 268	5,622.31		
20 JUN	COBRO DE CHEQUE NUMERO 271	4,201.87		
20 JUN	COBRO DE CHEQUE NUMERO 242	8,433.47		
20 JUN	COBRO DE CHEQUE NUMERO 275	4,201.87		
20 JUN	COBRO DE CHEQUE NUMERO 251	6,561.50		
20 JUN	COBRO DE CHEQUE NUMERO 253	6,561.50		
20 JUN	COBRO DE CHEQUE NUMERO 266	5,622.31		
20 JUN	COBRO DE CHEQUE NUMERO 247	6,561.50		
20 JUN	COBRO DE CHEQUE NUMERO 267	4,201.87		
20 JUN	COBRO DE CHEQUE NUMERO 273	4,201.87		
20 JUN	COBRO DE CHEQUE NUMERO 280	5,622.31		
20 JUN	COBRO DE CHEQUE NUMERO 277	4,201.87		
20 JUN	COBRO DE CHEQUE NUMERO 239	6,561.50		
20 JUN	COBRO DE CHEQUE NUMERO 301 SPEI	3,000,000.00		
20 JUN	ABONO X DEV DE OP REF 085900307634217148 RECIBIDA DE BANCO SANTANDER (M BENEF.COMISION FEDERAL DE ELECTRICIDAD SU REF.6604485 MOTIVO: DEVUELTO POR EL BANCO		3,000,000.00	
20 JUN	COBRO DE CHEQUE NUMERO 293	70,065.00		
20 JUN	COBRO DE CHEQUE NUMERO 299	21,894.30		3,373,043.60
23 JUN	COBRO DE CHEQUE NUMERO 292	154,556.08		
	012 0113944 2730 0387014 2730 04320504			
23 JUN	COBRO DE CHEQUE NUMERO 284	85,610.32		3,132,877.20
	012 0113934 2720 0387014 2720 04320504			
26 JUN	VENTA DE FONDOS BANAMEX A SOLICITUD DEL CLIENTE		370,000.00	3,502,877.20

## MUNICIPIO DE SAN PEDRO TLAQUEPAQUE

## DETALLE DE OPERACIONES

FECHA	CONCEPTO	RETIROS	DEPOSITOS	SALDO
27 JUN	COBRO DE CHEQUE NUMERO 341 021 0232670 0140 1190910 0140 04320504	33,309.37		
27 JUN	COBRO DE CHEQUE NUMERO 342 044 0242110 0010 1001210 1010 04320504	90,000.00		3,379,567.83
30 JUN	PAGO RECIBIDO DE SANTANDER POR ORDEN DE SEC PLANEACION ADMINISTRACION REF.9275643 SP 1352364 2934664 RASTREO: TR004 9275643		3,964,250.92	
30 JUN	NUMERO DE CHEQUES EXENTOS			
30 JUN	COMISION POR 97 CHEQUES GIRADOS	1,261.00		
30 JUN	IVA COMISION CHEQUE GIRADO	201.76		7,342,355.99

## SALDO MINIMO REQUERIDO

Saldo mínimo requerido para evitar la comisión por Manejo de Cuenta: \$10,000.00

## COMISIONES COBRADAS

COMISIONES COBRADAS EN EL PERIODO 1,261.00

Cobranza Electrónica PEMEX de Banamex te permite realizar tus pagos de forma segura y sin costo.

Acude con tu Ejecutivo de cuenta para conocer más sobre este servicio o consulta [www.banamex.com](http://www.banamex.com) Empresas y Corporativo/Servicios/Cash Management/Pagos/ PEMEX Refinación ó PEMEX Gas

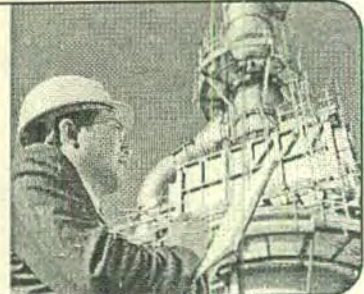

## MUNICIPIO DE SAN PEDRO TLAQUEPAQUE

## CADENA ORIGINAL DEL COMPLEMENTO DE CERTIFICACIÓN DEL SAT

|1.0|98B14841-10D0-4E38-94FC-50149C1E8936|2014-07-04T11:36:39|LZAytoeOKoLNiaC/861bc7qKaSt  
aSlcNUOC7BPCwwqjxm9QW6VYQ/RQHwn+FqTSw/QAk/3osS32HjOAxSbNRYboVKMrG/Dt11EQ2gPS9dieqc37NXTylB  
vPU6/uDhtNhM2FmOMSPHuUEfvmNLBjHEPp13JTDWTjoc6G6DOM/1fk=|00001000000300627194|GZHwJQn13b0qr  
I77ZE7yDjXLoszaE27ow16sruUCDvAbbpIjxWG05NRK8vXo/waCIxJGaTFjiN2MdXe2xGE3GKvDcEhshH082UIrEyF  
fg8MhBCpMSIw2DN5S3VgzSo/2aMoLMWvKtn1ocuu2+ymDo83AhLaF4+Lmehxko9HxK0=| |

## SELLO DIGITAL DEL EMISOR



LZAytoeOKoLNiaC/861bc7qKaStaSlcNUOC7BPCwwqjxm9QW6VYQ/RQHwn+Fq  
TSw/QAk/3osS32HjOAxSbNRYboVKMrG/Dt11EQ2gPS9dieqc37NXTylBvPU6/  
uDhtNhM2FmOMSPHuUEfvmNLBjHEPp13JTDWTjoc6G6DOM/1fk=

## SELLO DIGITAL SAT

GZHwJQn13b0qrI77ZE7yDjXLoszaE27ow16sruUCDvAbbpIjxWG05NRK8vXo/  
waCIxJGaTFjiN2MdXe2xGE3GKvDcEhshH082UIrEyFfg8MhBCpMSIw2DN5S3V  
gzSo/2aMoLMWvKtn1ocuu2+ymDo83AhLaF4+Lmehxko9HxK0=

"ESTE DOCUMENTO ES UNA REPRESENTACIÓN IMPRESA DE UN CFDI"

Banco Nacional de México, S.A., integrante del Grupo Financiero Banamex. BNM840515VBI Isabel la Católica número 44, Colonia Centro, Delegación Cuauhtémoc, 06000 México D.F. Tel. 1226-8867

Estamos para servirle, las 24 horas, los 365 días del año: • Reporte de robo o extravío de cheques o Tarjeta de Débito • Atención de aclaraciones

Unidad Especializada Banamex

BANAMEX RESUELVE

(Segmento Corporativo, Empresarial y Gobierno)

Ciudad de México: 2226-1111

Interior de la República: 01 800 111-1122

EUA y Canadá: 1 855 295-7093 de lunes a sábado de 07:00 a 21:00 horas

PYME Y MEDIANA EMPRESA Ciudad de México: 1226-8867

Otras Ciudades: 01 800 111-2020

Ventanilla Corporativa, Moras No. 850 P.B. Col. Acacias, C.P. 03240 México, D.F. Correo electrónico: [resuelve@banamex.com](mailto:resuelve@banamex.com)

## IMPORTANTE:

- Si desea realizar una aclaración sobre su estado de cuenta, tiene 90 días naturales posteriores al corte del mismo. Para ello, por favor llame a la Unidad Especializada Banamex.
- Incumplir sus obligaciones le puede generar comisiones.

CONDUSEF Centro de Atención Telefónica: 53-40-09-99 ó 01-800-999-8080

Para consultar información sobre comisiones con fines informativos y de comparación, ingrese a [www.condufef.gob.mx](http://www.condufef.gob.mx)



INSTITUTO  
PARA LA  
PROTECCIÓN  
AL AHORRO  
BANCARIO

El IPAB garantiza el pago hasta  
400 mil Unidades de Inversión (UDI's)  
por persona, por banco, de las  
obligaciones garantizadas.

## LEY FEDERAL DE PROTECCIÓN DE DATOS PERSONALES EN POSESIÓN DE LOS PARTICULARES

En Banamex sus datos están protegidos, consulte el aviso de privacidad correspondiente en [www.banamex.com/avisodeprivacidad](http://www.banamex.com/avisodeprivacidad) o en la sucursal de su preferencia.

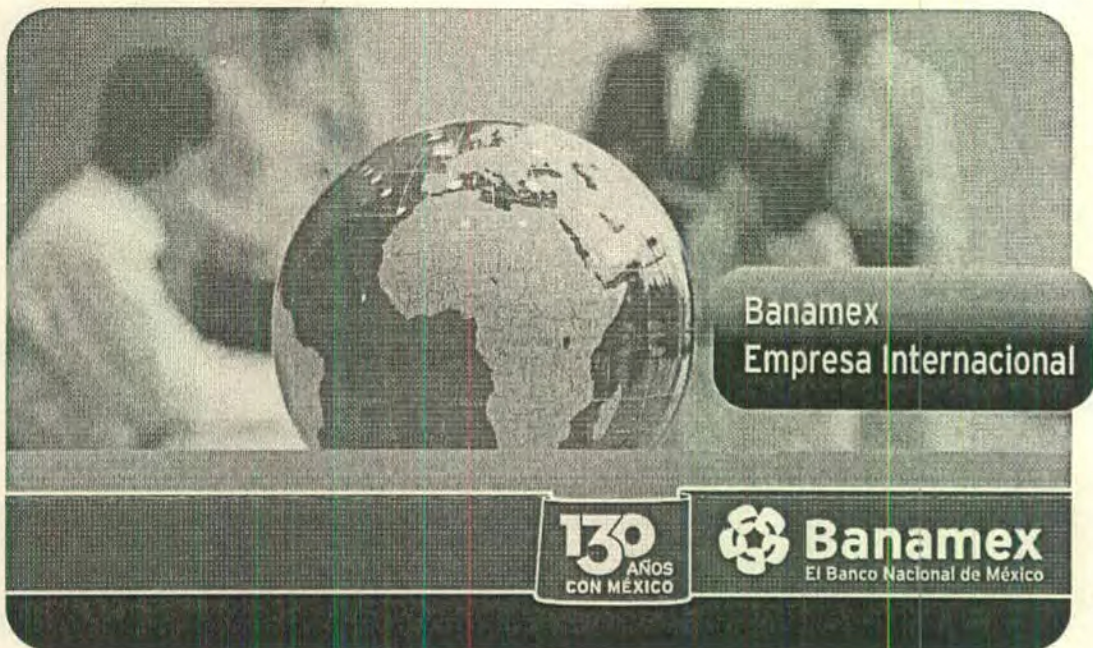

## Operaciones de comercio exterior garantizadas.

En Banamex innovamos cada día para brindarte el mejor servicio con la mayor funcionalidad, pensando en ti que importas con experiencia y exportas crecimiento.

Además de contar con una excelente cobertura para el pago de Impuestos Aduanales, a partir de ahora, al realizar el pago de Pedimentos por importación y Exportación de Mercancía, también tendrás disponible, a través de Pago electrónico (PECA) en Banamex, el pago de No pedimentos (recargos, multas, derechos, servicios ordinarios etc.)

El servicio de Impuestos Aduanales Banamex está disponible en PECA en las 49 aduanas del país, las 24 horas, los 365 días del año y en 37 puntos estratégicos de la República Mexicana a través de un módulo o Sucursal Banamex en horarios de atención de 9:00 a 16:00 hrs.

Para más información visita [www.banamex.com/impuestos](http://www.banamex.com/impuestos) y conoce los beneficios y características del producto, o comunícate a Banamex resuelve:

Segmento Corporativo, Empresarial y Gobierno,  
De la Cd. De México 2226 1111 Del interior sin costo 01800 111 1122

Segmento PyME,  
De la Cd. De México 1226 8867 Del interior sin costo 01800 111 2020

Horario de atención a clientes telefónica: lunes a sábado de 7am a 9pm.



1112 514 000 0001

**Suc. 253 TLAQUEPAQUE JAL  
 INDEPENDENCIA 88  
 CENTRO**

0003015

**MUNICIPIO DE SAN PEDRO TLAQUEPAQUE  
 INDEPENDENCIA 58  
 SAN PEDRO TLAQUEPAQUE CH  
 45500 TLAQUEPAQUE, JAL C.R.45501**

CUENTA DE CHEQUES MONEDA NACIONAL	
GAT	No Aplica
Interés Aplicable o Rendimientos	No Aplica
Comisiones efectivamente cobradas	\$0.00

La fecha de corte es la indicada después de la leyenda "ESTADO DE CUENTA AL". Salvo que expresamente se determine otra moneda, todas las cifras contenidas en el estado de cuenta se encuentran denominadas en Pesos Moneda Nacional.

Su estado de cuenta contiene información de los siguientes productos y servicios:

**RESUMEN GENERAL**

PRODUCTO/SERVICIO	CONTRATO	SALDO ANTERIOR	SALDO AL 30/JUN/2014
Cuenta de Cheques Moneda Nacional	7906520310	\$258,151.93	\$258,151.93
CLABE Interbancaria	002320700501052865		
Inversión Empresarial	7907601544	\$0.00	\$0.00

**CUENTA DE CHEQUES MONEDA NACIONAL**
**RESUMEN DEL: 01/JUN/2014 AL 30/JUN/2014**

<b>CONTRATO</b>	7906520310	
<b>Saldo Anterior</b>		<b>\$258,151.93</b>
( + ) 0 Depósitos		\$0.00
( - ) 0 Retiros		\$0.00
<b>SALDO AL 30 DE JUNIO DE 2014</b>		<b>\$258,151.93</b>

Saldo Promedio	\$258,151.93
Días Transcurridos	30
Cheques Girados	0
Cheques Exentos	0

**RESUMEN POR MEDIOS DE ACCESO**

Cheques 7005 105286

**RETIROS**

\$0.00

**DEPOSITOS**

\$0.00

**SALDO MINIMO REQUERIDO**

Saldo mínimo requerido para evitar la comisión por Manejo de Cuenta: \$10,000.00

MUNICIPIO DE SAN PEDRO TLAQUEPAQUE

**Cobranza Electrónica PEMEX de Banamex te permite realizar tus pagos de forma segura y sin costo.**

Acude con tu Ejecutivo de cuenta para conocer más sobre este servicio o consulta [www.banamex.com](http://www.banamex.com) Empresas y Corporativo/Servicios/Cash Management/Pagos/ PEMEX Refinación ó PEMEX Gas

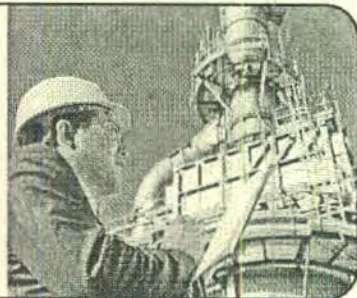

## CADENA ORIGINAL DEL COMPLEMENTO DE CERTIFICACIÓN DEL SAT

||1.0|1A5E6FD2-E6A5-4651-AD58-3C8FEF29DB2F|2014-07-04T11:36:39|eetd5yHsCLgJ0eGMVAwW+9h1vZv8JDqQLLYleWK1ba1CpHYBqpPgS5JSte1nSJ+F3/XB03/yCHTd1QNvyU05vABjuQCbk1LMonBFfAQ+ravvK/s+8ok3b/mInbPAf8mzcvAovV6a6TKXvtdzsnDiZHvR/TVXtSaa6ue+FH9wbqk=|00001000000300627194|H4+G/zVNIVHoreNgaHW3R6E91xyR0b4B91zLRj9+3P+85/ybN7/j/J9x0hbFMwDYCN8FRMG7b6A7NzCnjfA8pauTWBeZtT4jEO27Qa5I8UERYzbbERf6Iyu82/vJGZ1H7amiHsuXfnfyVOnX4MjbfUiqj3HcgIRDcPdjR+TD+Nk=||

## SELLO DIGITAL DEL EMISOR

eetd5yHsCLgJ0eGMVAwW+9h1vZv8JDqQLLYleWK1ba1CpHYBqpPgS5JSte1nSJ+F3/XB03/yCHTd1QNvyU05vABjuQCbk1LMonBFfAQ+ravvK/s+8ok3b/mInbPAf8mzcvAovV6a6TKXvtdzsnDiZHvR/TVXtSaa6ue+FH9wbqk=

## SELLO DIGITAL SAT

H4+G/zVNIVHoreNgaHW3R6E91xyR0b4B91zLRj9+3P+85/ybN7/j/J9x0hbFMwDYCN8FRMG7b6A7NzCnjfA8pauTWBeZtT4jEO27Qa5I8UERYzbbERf6Iyu82/vJGZ1H7amiHsuXfnfyVOnX4MjbfUiqj3HcgIRDcPdjR+TD+Nk=



"ESTE DOCUMENTO ES UNA REPRESENTACIÓN IMPRESA DE UN CFDI"

**INVERSION EMPRESARIAL BANAMEX**
**RESUMEN DEL:** 01/JUN/2014 AL 30/JUN/2014

INVERSION EMPRESARIAL BANAMEX	
GAT	0.00%
Interés Aplicable o Rendimientos	\$0.00
Comisiones efectivamente cobradas	No Aplica

<b>Contrato</b>	<b>7907601544</b>
<b>Saldo Anterior</b>	\$0.00
( + ) Depósitos	\$0.00
( - ) Retiros	\$0.00
( + ) Intereses Pagados	\$0.00

**Saldo al 30 DE JUNIO de 2014** **\$0.00**  
**Cuenta Eje para Cargos y Abonos** **CH 253/7906520310**

	EN EL PERIODO	EN EL AÑO
Saldo Promedio	\$0.00	
Días Transcurridos	31	
Tasa Neta (Expresada en términos anuales)	0.00%	0.00%
Impuesto Retenido	\$0.00	
Intereses Pagados	\$0.00	\$0.00

Banco Nacional de México, S.A., integrante del Grupo Financiero Banamex. BNM840515V81 Isabel la Católica número 44, Colonia Centro, Delegación Cuauhtémoc, 06000 México D.F. Tel. 1226-8867

Estamos para servirle, las 24 horas, los 365 días del año: • Reporte de robo o extravío de cheques o Tarjeta de Débito • Atención de aclaraciones

Unidad Especializada Banamex

**BANAMEX RESUELVE** Ciudad de México: 2226-1111 Interior de la República: 01 800 111-1122 PYME Y MEDIANA EMPRESA Ciudad de México: 1226-8867  
 (Segmento Corporativo, Empresarial y Gobierno) EUA y Canadá: 1 855 295-7093 de lunes a sábado de 07:00 a 21:00 horas Otras Ciudades: 01 800 111-2020

Ventanilla Corporativa, Moras No. 850 P.B. Col. Acacias, C.P. 03240 México, D.F. Correo electrónico: [resuelve@banamex.com](mailto:resuelve@banamex.com)

**IMPORTANTE:**

- Si desea realizar una aclaración sobre su estado de cuenta, tiene 90 días naturales posteriores al corte del mismo. Para ello, por favor llame a la Unidad Especializada Banamex.
- Incumplir sus obligaciones le puede generar comisiones.

CONDUSEF Centro de Atención Telefónica: 53-40-09-99 ó 01-800-999-8080

Para consultar información sobre comisiones con fines informativos y de comparación, ingrese a [www.condusef.gob.mx](http://www.condusef.gob.mx)



INSTITUTO  
PARA LA  
PROTECCIÓN  
AL AHORRO  
BANCARIO

El IPAB garantiza el pago hasta 400 mil Unidades de Inversión (UDIs) por persona, por banco, de las obligaciones garantizadas.

**LEY FEDERAL DE PROTECCION DE DATOS PERSONALES EN POSESION DE LOS PARTICULARES**

En Banamex sus datos están protegidos, consulte el aviso de privacidad correspondiente en [www.banamex.com/avisodeprivacidad](http://www.banamex.com/avisodeprivacidad) o en la sucursal de su preferencia.

CLIENTE: 32452770  
Contrato: 7907601544

MUNICIPIO DE SAN PEDRO TLAQUEPAQUE  
INDEPENDENCIA 58  
SAN PEDRO TLAQUEPAQUE  
45500 TLAQUEPAQUE, JAL C.R.45501

R.F.C. MTJ850101C4A

PERIODO DEL 01/JUN/2014 AL 30/JUN/2014

**Constancia de retención de impuesto sobre la renta  
INVERSION EMPRESARIAL BANAMEX**

TASA NETA	IMPUESTO RETENIDO	INTERESES NETOS
0.00%	0.00	0.00

El mencionado impuesto retenido deberá ser adicionado a los intereses netos devengados, según el procedimiento de cálculo normal establecido en el art. 7-a de la Ley del Impuesto Sobre la Renta, a fin de obtener el interés bruto, el cual es el que deberá acumularse para fines fiscales.



**Banamex**  
**Empresa Internacional**

**130**  
AÑOS  
CON MÉXICO

**Banamex**  
El Banco Nacional de México

## Operaciones de comercio exterior garantizadas.

**En Banamex innovamos cada día para brindarte el mejor servicio con la mayor funcionalidad, pensando en ti que importas con experiencia y exportas crecimiento.**

Además de contar con una excelente cobertura para el pago de Impuestos Aduanales, a partir de ahora, al realizar el pago de Pedimentos por importación y Exportación de Mercancía, también tendrás disponible, a través de Pago electrónico (PECA) en Banamex, el pago de No pedimentos (recargos, multas, derechos, servicios ordinarios etc.)

El servicio de Impuestos Aduanales Banamex está disponible en PECA en las 49 aduanas del país, las 24 horas, los 365 días del año y en 37 puntos estratégicos de la República Mexicana a través de un módulo o Sucursal Banamex en horarios de atención de 9:00 a 16:00 hrs.

Para más información visita [www.banamex.com/impuestos](http://www.banamex.com/impuestos) y conoce los beneficios y características del producto, o comunícate a Banamex resuelve:

**Segmento Corporativo, Empresarial y Gobierno,**  
De la Cd. De México 2226 1111 Del interior sin costo 01800 111 1122  
**Segmento PyME,**  
De la Cd. De México 1226 8867 Del interior sin costo 01800 111 2020

**Horario de atención a clientes telefónica: lunes a sábado de 7am a 9pm.**

1112 529 000 0001

 Suc. 253 TLAQUEPAQUE JAL  
 INDEPENDENCIA 88  
 CENTRO

0003012

 MUNICIPIO DE SAN PEDRO TLAQUEPAQUE  
 INDEPENDENCIA 58  
 SAN PEDRO TLAQUEPAQUE CH  
 45500 TLAQUEPAQUE, JAL C.R.45501

CUENTA PRODUCTIVA MONEDA NACIONAL	
GAT	No Aplica
Interés Aplicable o Rendimientos	\$54.50
Comisiones efectivamente cobradas	\$0.00

La fecha de corte es la indicada después de la leyenda "ESTADO DE CUENTA AL". Salvo que expresamente se determine otra moneda, todas las cifras contenidas en el estado de cuenta se encuentran denominadas en Pesos Moneda Nacional.

Su estado de cuenta contiene información de los siguientes productos y servicios:

**RESUMEN GENERAL**

PRODUCTO/SERVICIO	CONTRATO	SALDO ANTERIOR	SALDO AL 30/JUN/2014
Cuenta Productiva Moneda Nacional	7865842166	\$213,574.09	\$213,628.59
CLABE Interbancaria	002320700264150020		
Inversión Empresarial	7885046365	\$0.00	\$0.00

**CUENTA PRODUCTIVA MONEDA NACIONAL**
**RESUMEN DEL: 01/JUN/2014 AL 30/JUN/2014**

<b>CONTRATO</b>	7865842166	
<b>Saldo Anterior</b>		<b>\$213,574.09</b>
( + ) 1 Depósito		\$54.50
( - ) 0 Retiros		\$0.00
<b>SALDO AL 30 DE JUNIO DE 2014</b>		<b>\$213,628.59</b>

Saldo Promedio	\$213,574.09
Días Transcurridos	30
Tasa Bruta	0.30%
(Expresada en términos anuales)	
Tasa Neta	0.30%
(Expresada en términos anuales)	
Impuesto Retenido	\$0.00
Intereses Pagados	\$54.50
Cheques Girados	0
Cheques Exentos	0

**RESUMEN POR MEDIOS DE ACCESO**

Cheques 7002 6415002

RETIROS	DEPOSITOS
\$0.00	\$54.50

**DETALLE DE OPERACIONES**

FECHA	CONCEPTO	RETIROS	DEPOSITOS	SALDO
30 JUN	SALDO ANTERIOR			213,574.09
30 JUN	SU RENDIMIENTO		54.50	213,628.59

**SALDO MINIMO REQUERIDO**

Saldo mínimo requerido para evitar la comisión por Manejo de Cuenta: \$20,000.00

## MUNICIPIO DE SAN PEDRO TLAQUEPAQUE

Cobranza Electrónica PEMEX de Banamex te permite realizar tus pagos de forma segura y sin costo.

Acude con tu Ejecutivo de cuenta para conocer más sobre este servicio o consulta [www.banamex.com](http://www.banamex.com) Empresas y Corporativo/Servicios/Cash Management/Pagos/ PEMEX Refinación ó PEMEX Gas

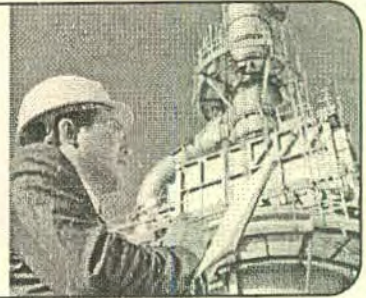

## CADENA ORIGINAL DEL COMPLEMENTO DE CERTIFICACIÓN DEL SAT

||1.0|6632F2AB-C2C0-42A1-A62D-7D035E23F0E5|2014-07-04T11:36:39|PFY/eaZ1UVO/cGad1z+j3yBex4vtRS8yY4EynJ+9FNBE0FQe1WLSLXHsWCHugOO+sXi44xNiMCdmYcJtzSE0iJCjm3evoEB+5rGlsG5I42EeeP9hissqZL5RqbgW2OJ0jOMOfmvFHYIgySv3YU/Dn+zHbNWKmfamL+700Xuboohs=|00001000000300627194|hs063V23c5WBeeoV7JILWF+h59QJg0xX629W1zExvDn00pXBT56o0Bngbt9yqH4UWARB0HZW18Y9hRMNywsHu2Y2VexAylYRLV6UfBfdvo51gtJtT1VRPuGE/KXHYiTvHelnBMJJ7Y8aW+Bj/CvDCg2HqzHt1/2J/k7cf2IEp0=||

## SELLO DIGITAL DEL EMISOR

PFY/eaZ1UVO/cGad1z+j3yBex4vtRS8yY4EynJ+9FNBE0FQe1WLSLXHsWCHugOO+sXi44xNiMCdmYcJtzSE0iJCjm3evoEB+5rGlsG5I42EeeP9hissqZL5RqbgW2OJ0jOMOfmvFHYIgySv3YU/Dn+zHbNWKmfamL+700Xuboohs=

## SELLO DIGITAL SAT

hs063V23c5WBeeoV7JILWF+h59QJg0xX629W1zExvDn00pXBT56o0Bngbt9yqH4UWARB0HZW18Y9hRMNywsHu2Y2VexAylYRLV6UfBfdvo51gtJtT1VRPuGE/KXHYiTvHelnBMJJ7Y8aW+Bj/CvDCg2HqzHt1/2J/k7cf2IEp0=



"ESTE DOCUMENTO ES UNA REPRESENTACIÓN IMPRESA DE UN CFDI"

**INVERSION EMPRESARIAL BANAMEX**
**RESUMEN DEL:** 01/JUN/2014 AL 30/JUN/2014

INVERSION EMPRESARIAL BANAMEX	
GAT	0.00%
Interés Aplicable o Rendimientos	\$0.00
Comisiones efectivamente cobradas	No Aplica

**Contrato 7885046365**
**Saldo Anterior \$0.00**

( + ) Depósitos \$0.00

( - ) Retiros \$0.00

( + ) Intereses Pagados \$0.00

**Saldo al 30 DE JUNIO de 2014 \$0.00**
**Cuenta Eje para Cargos y Abonos CH 253/7865842166**

	EN EL PERIODO	EN EL AÑO
Saldo Promedio	\$0.00	
Días Transcurridos	31	
Tasa Neta	0.00%	0.00%
(Expresada en términos anuales)		
Impuesto Retenido	\$0.00	
Intereses Pagados	\$0.00	\$0.00

Banco Nacional de México, S.A., integrante del Grupo Financiero Banamex. BNM840515VBI Isabel la Católica número 44, Colonia Centro, Delegación Cuauhtémoc, 06000 México D.F. Tel. 1226-8867

Estamos para servirle, las 24 horas, los 365 días del año: • Reporte de robo o extravío de cheques o Tarjeta de Débito • Atención de aclaraciones

Unidad Especializada Banamex

**BANAMEX RESUELVE**

(Segmento Corporativo, Empresarial y Gobierno)

Ciudad de México: 2226-1111

Interior de la República: 01 800 111-1122

EUA y Canadá: 1 855 295-7093 de lunes a sábado de 07:00 a 21:00 horas

**PYME Y MEDIANA EMPRESA**

Ciudad de México: 1226-8867

Otras Ciudades: 01 800 111-2020

 Ventanilla Corporativa, Moras No. 850 P.B. Col. Acacias, C.P. 03240 México, D.F. Correo electrónico: [resuelve@banamex.com](mailto:resuelve@banamex.com)
**IMPORTANTE:**

- Si desea realizar una aclaración sobre su estado de cuenta, tiene 90 días naturales posteriores al corte del mismo. Para ello, por favor llame a la Unidad Especializada Banamex.
- Incumplir sus obligaciones le puede generar comisiones.

**CONDUSEF** Centro de Atención Telefónica: 53-40-09-99 ó 01-800-999-8080

 Para consultar información sobre comisiones con fines informativos y de comparación, ingrese a [www.condusef.gob.mx](http://www.condusef.gob.mx)

**INSTITUTO  
PARA LA  
PROTECCION  
AL AHORRO  
BANCARIO**

El IPAB garantiza el pago hasta 400 mil Unidades de Inversión (UDIs) por persona, por banco, de las obligaciones garantizadas.

**LEY FEDERAL DE PROTECCION DE DATOS PERSONALES EN POSESION DE LOS PARTICULARES**

 En Banamex sus datos están protegidos, consulte el aviso de privacidad correspondiente en [www.banamex.com/avisodeprivacidad](http://www.banamex.com/avisodeprivacidad) o en la sucursal de su preferencia.



CLIENTE: 32452770

Contrato: 7885046365

MUNICIPIO DE SAN PEDRO TLAQUEPAQUE  
INDEPENDENCIA 58  
SAN PEDRO TLAQUEPAQUE  
45500 TLAQUEPAQUE, JAL C.R.45501

R.F.C. MTJ850101C4A

PERIODO DEL 01/JUN/2014 AL 30/JUN/2014

**Constancia de retención de impuesto sobre la renta**  
**INVERSION EMPRESARIAL BANAMEX**

TASA NETA	IMPUESTO RETENIDO	INTERESES NETOS
0.00%	0.00	0.00

El mencionado impuesto retenido deberá ser adicionado a los intereses netos devengados, según el procedimiento de cálculo normal establecido en el art. 7-a de la Ley del Impuesto Sobre la Renta, a fin de obtener el interés bruto, el cual es el que deberá acumularse para fines fiscales.

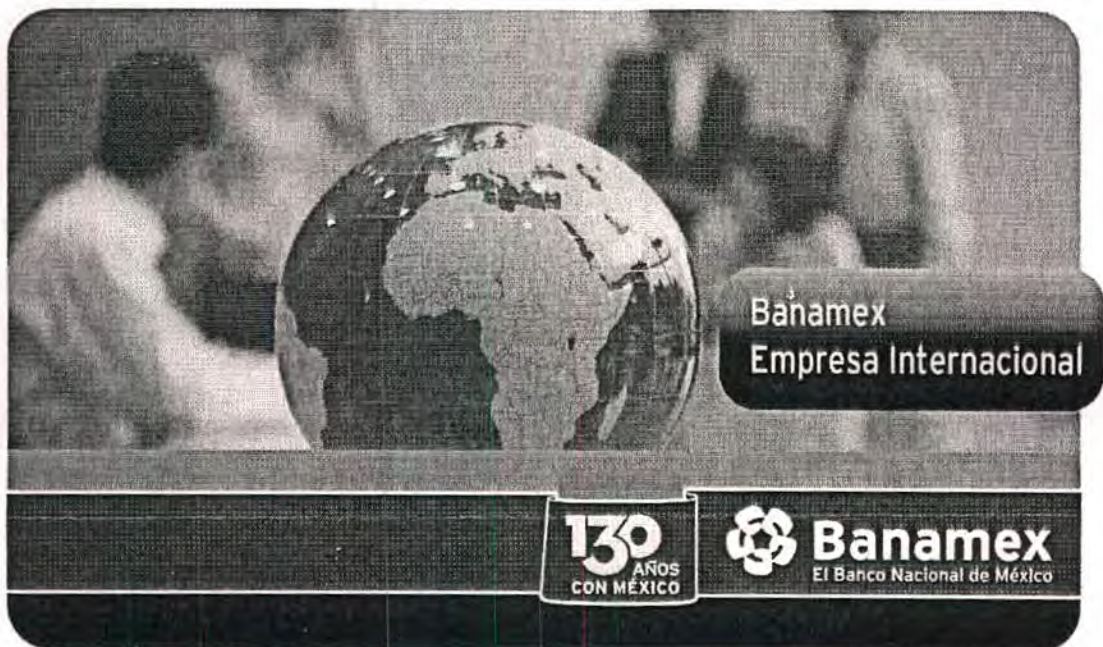

## Operaciones de comercio exterior garantizadas.

**En Banamex innovamos cada día para brindarte el mejor servicio con la mayor funcionalidad, pensando en ti que importas con experiencia y exportas crecimiento.**

Además de contar con una excelente cobertura para el pago de Impuestos Aduanales, a partir de ahora, al realizar el pago de Pedimentos por importación y Exportación de Mercancía, también tendrás disponible, a través de Pago electrónico (PECA) en Banamex, el pago de No pedimentos (recargos, multas, derechos, servicios ordinarios etc.)

El servicio de Impuestos Aduanales Banamex está disponible en PECA en las 49 aduanas del país, las 24 horas, los 365 días del año y en 37 puntos estratégicos de la República Mexicana a través de un módulo o Sucursal Banamex en horarios de atención de 9:00 a 16:00 hrs.

Para más información visita [www.banamex.com/impuestos](http://www.banamex.com/impuestos) y conoce los beneficios y características del producto, o comunícate a Banamex resuelve:

**Segmento Corporativo, Empresarial y Gobierno,**  
De la Cd. De México 2226 1111 Del interior sin costo 01800 111 1122  
**Segmento PyME,**  
De la Cd. De México 1226 8867 Del interior sin costo 01800 111 2020

**Horario de atención a clientes telefónica: lunes a sábado de 7am a 9pm.**

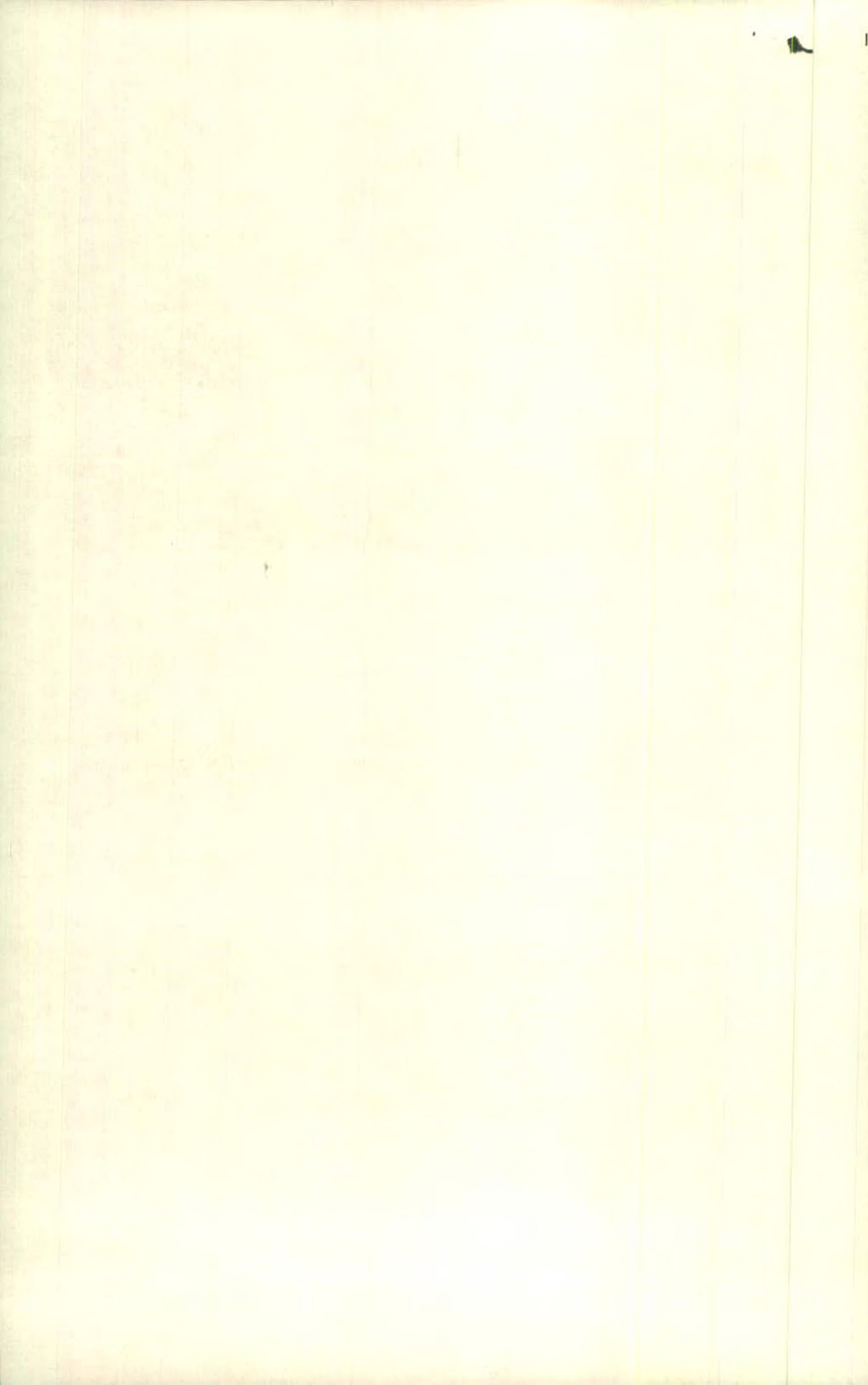

8112592000000

**Suc. 253 TLAQUEPAQUE JAL  
INDEPENDENCIA 88  
CENTRO**

0003020

**MUNICIPIO DE SAN PEDRO TLAQUEPAQUE  
INDEPENDENCIA 58  
SAN PEDRO TLAQUEPAQUE CH  
45500 TLAQUEPAQUE, JAL C.R.45501**

CUENTA DE CHEQUES MONEDA NACIONAL	
GAT	No Aplica
Interés Aplicable o Rendimientos	No Aplica
Comisiones efectivamente cobradas	\$0.86

La fecha de corte es la indicada después de la leyenda "ESTADO DE CUENTA AL". Salvo que expresamente se determine otra moneda, todas las cifras contenidas en el estado de cuenta se encuentran denominadas en Pesos Moneda Nacional.

Su estado de cuenta contiene información de los siguientes productos y servicios:

**RESUMEN GENERAL**

PRODUCTO/SERVICIO	CONTRATO	SALDO ANTERIOR	SALDO AL 30/JUN/2014
Cuenta de Cheques Moneda Nacional	7965037271	\$0.00	\$0.00
CLABE Interbancaria	002320700801031641		

**CUENTA DE CHEQUES MONEDA NACIONAL**
**RESUMEN DEL: 01/JUN/2014 AL 30/JUN/2014**
**CONTRATO 7965037271**

<b>Saldo Anterior</b>	<b>\$0.00</b>
( + ) 1 Depósito	\$1.00
( - ) 2 Retiros	\$1.00
<b>SALDO AL 30 DE JUNIO DE 2014</b>	<b>\$0.00</b>

Saldo Promedio	\$0.63
Días Transcurridos	30
Cheques Girados	0
Cheques Exentos	0

**RESUMEN POR MEDIOS DE ACCESO**
**Cheques 7008 103164**
**RETIROS**
**DEPOSITOS**
**\$1.00**
**\$1.00**
**DETALLE DE OPERACIONES**

FECHA	CONCEPTO	RETIROS	DEPOSITOS	SALDO
	SALDO ANTERIOR			0.00
12 JUN	DEPOSITO EFECTIVO SUC. TLAQUEPAQUE JAL			
30 JUN	COMISION MANEJO DE CUENTA PENDIENTE POR 249.14 MAS I.V.A.		1.00	1.00
30 JUN	COMISION POR MANEJO DE CUENTA	0.86		
30 JUN	IVA POR COMISION MANEJO DE CUENTA	0.14		0.00

MUNICIPIO DE SAN PEDRO TLAQUEPAQUE

**SALDO MINIMO REQUERIDO**

Saldo mínimo requerido para evitar la comisión por Manejo de Cuenta: \$10,000.00

**COMISIONES COBRADAS**

COMISIONES COBRADAS EN EL PERIODO 0.86

**Cobranza Electrónica PEMEX de Banamex**  
te permite realizar tus pagos de forma  
segura y sin costo.

Acude con tu Ejecutivo de cuenta para conocer más sobre  
este servicio o consulta [www.banamex.com](http://www.banamex.com) Empresas y  
Corporativo/Servicios/Cash Management/Pagos/ PEMEX  
Refinación ó PEMEX Gas

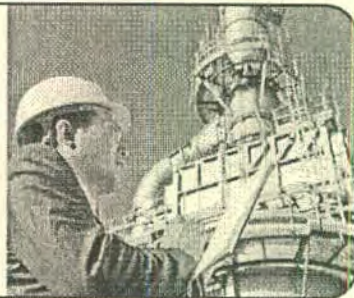
**CADENA ORIGINAL DEL COMPLEMENTO DE CERTIFICACIÓN DEL SAT**

||1.0|F476574F-2FE1-4E13-B7E0-4BA87D1F0053|2014-07-04T11:36:39|arch+k3ZUb2wMTLsVuNVxtzabeAG0nnvw60hcH1FX2dOf3tvkNOB170vBecT1RdmkWzCWittTQuz4pX+78FzKaOUNyFAKjrouw4hSOA0cSA/0WD8JEPk7m1+kUi2QTvAZ0FgP/2iLNzyF1HaANB0pcuvfvNCJV8TPb2bL3s92ew=|00001000000300627194|N1XrBO5zZxnnbrsztaZ10ggf3k4iOfd21WemMHA2VUoqDhnXOtv75eudrGD/U9yDBDrX0xVyNjo0YNZCaYEN5FyjTQWYMmuUqHbOOBH a6MWoun/ntBqWfVE0y8eVhU7FRyMYSaKttx8SDX05xpDmsby2nYMadkDo/MLx7nRznww=||

**SELLO DIGITAL DEL EMISOR**

arch+k3ZUb2wMTLsVuNVxtzabeAG0nnvw60hcH1FX2dOf3tvkNOB170vBecT1RdmkWzCWittTQuz4pX+78FzKaOUNyFAKjrouw4hSOA0cSA/0WD8JEPk7m1+kUi2QTvAZ0FgP/2iLNzyF1HaANB0pcuvfvNCJV8TPb2bL3s92ew=

**SELLO DIGITAL SAT**

N1XrBO5zZxnnbrsztaZ10ggf3k4iOfd21WemMHA2VUoqDhnXOtv75eudrGD/U9yDBDrX0xVyNjo0YNZCaYEN5FyjTQWYMmuUqHbOOBH a6MWoun/ntBqWfVE0y8eVhU7FRyMYSaKttx8SDX05xpDmsby2nYMadkDo/MLx7nRznww=



"ESTE DOCUMENTO ES UNA REPRESENTACIÓN IMPRESA DE UN CFDI"

**MUNICIPIO DE SAN PEDRO TLAQUEPAQUE**

Banco Nacional de México, S.A., Integrante del Grupo Financiero Banamex. BNM840515V81 Isabel la Católica número 44, Colonia Centro, Delegación Cuauhtémoc, 06000 México D.F. Tel. 1226-8867

Estamos para servirle, las 24 horas, los 365 días del año: • Reporte de robo o extravío de cheques o Tarjeta de Débito • Atención de aclaraciones  
Unidad Especializada Banamex

**BANAMEX RESUELVE** Ciudad de México: 2226-1111 Interior de la República: 01 800 111-1122 PYME Y MEDIANA EMPRESA Ciudad de México: 1226-8867  
(Segmento Corporativo, Empresarial y Gobierno) EUA y Canadá: 1 855 295-7093 de lunes a sábado de 07:00 a 21:00 horas Otras Ciudades: 01 800 111-2020

Ventanilla Corporativa, Moras No. 850 P.R. Col. Acacias, C.P. 03240 México, D.F. Correo electrónico: [resuelve@banamex.com](mailto:resuelve@banamex.com)

**IMPORTANTE:**

- Si desea realizar una aclaración sobre su estado de cuenta, tiene 90 días naturales posteriores al corte del mismo. Para ello, por favor llame a la Unidad Especializada Banamex.
- Incumplir sus obligaciones le puede generar comisiones.

CONDUSEF Centro de Atención Telefónica: 53-40-09-99 ó 01-800-999-8080

Para consultar información sobre comisiones con fines informativos y de comparación, ingrese a [www.condusef.gob.mx](http://www.condusef.gob.mx)



INSTITUTO  
PARA LA  
PROTECCION  
AL AHORRO  
BANCARIO

El IPAB garantiza el pago hasta 400 mil Unidades de Inversión (UDIs) por persona, por banco, de las obligaciones garantizadas.

**LEY FEDERAL DE PROTECCION DE DATOS PERSONALES EN POSESION DE LOS PARTICULARES**

En Banamex sus datos están protegidos, consulte el aviso de privacidad correspondiente en [www.banamex.com/avisodeprivacidad](http://www.banamex.com/avisodeprivacidad) o en la sucursal de su preferencia.



## Operaciones de comercio exterior garantizadas.

En Banamex innovamos cada día para brindarte el mejor servicio con la mayor funcionalidad, pensando en ti que importas con experiencia y exportas crecimiento.

Además de contar con una excelente cobertura para el pago de Impuestos Aduanales, a partir de ahora, al realizar el pago de Pedimentos por importación y Exportación de Mercancía, también tendrás disponible, a través de Pago electrónico (PECA) en Banamex, el pago de No pedimentos (recargos, multas, derechos, servicios ordinarios etc.)

El servicio de Impuestos Aduanales Banamex está disponible en PECA en las 49 aduanas del país, las 24 horas, los 365 días del año y en 37 puntos estratégicos de la República Mexicana a través de un módulo o Sucursal Banamex en horarios de atención de 9:00 a 16:00 hrs.

Para más información visita [www.banamex.com/impuestos](http://www.banamex.com/impuestos) y conoce los beneficios y características del producto, o comunícate a Banamex resuelve:

**Segmento Corporativo, Empresarial y Gobierno,**  
De la Cd. De México 2226 1111 Del interior sin costo 01800 111 1122  
**Segmento PyME,**  
De la Cd. De México 1226 8867 Del interior sin costo 01800 111 2020

Horario de atención a clientes telefónica: lunes a sábado de 7am a 9pm.

Suc. 253 TLAQUEPAQUE JAL  
 INDEPENDENCIA 88  
 CENTRO

0003108



MUNICIPIO DE SAN PEDRO TLAQUEPAQUE  
 INDEPENDENCIA 58  
 SAN PEDRO TLAQUEPAQUE CH  
 45500 TLAQUEPAQUE, JAL C.R.45501

CUENTA PRODUCTIVA MONEDA NACIONAL	
GAT	No Aplica
Interés Aplicable o Rendimientos	\$97.70
Comisiones efectivamente cobradas	\$108.00

La fecha de corte es la indicada después de la leyenda "ESTADO DE CUENTA AL". Salvo que expresamente se determine otra moneda, todas las cifras contenidas en el estado de cuenta se encuentran denominadas en Pesos Moneda Nacional.

Su estado de cuenta contiene información de los siguientes productos y servicios:

**RESUMEN GENERAL**

PRODUCTO/SERVICIO	CONTRATO	SALDO ANTERIOR	SALDO AL 30/JUN/2014
Cuenta Productiva Moneda Nacional	7672660207	\$376,918.39	\$395,229.81
CLABE Interbancaria	002320025356468677		

**CUENTA PRODUCTIVA MONEDA NACIONAL**
**RESUMEN DEL: 01/JUN/2014 AL 30/JUN/2014**

<b>CONTRATO</b>	7672660207
<b>Saldo Anterior</b>	<b>\$376,918.39</b>
( + ) 12 Depósitos	\$18,436.70
( - ) 10 Retiros	\$125.28
<b>SALDO AL 30 DE JUNIO DE 2014</b>	<b>\$395,229.81</b>
Saldo Promedio	\$382,887.93
Días Transcurridos	30
Tasa Bruta	0.30%
(Expresada en términos anuales)	
Tasa Neta	0.30%
(Expresada en términos anuales)	
Impuesto Retenido	\$0.00
Intereses Pagados	\$97.70
Cheques Girados	0
Cheques Exentos	0

**RESUMEN POR MEDIOS DE ACCESO**

Cheques 253 5646867

RETIROS	DEPOSITOS
\$125.28	\$18,436.70

**DETALLE DE OPERACIONES**

FECHA	CONCEPTO	RETIROS	DEPOSITOS	SALDO
	SALDO ANTERIOR			376,918.39
11 JUN	DEPOSITO DE SUC. SAN ANDRES JAL 0100000000009898469297		1,406.00	
	DEP EN EFECTIVO 1,406.00			378,324.39
17 JUN	ABONO POR PAGO DE SERVICIOS OTROS			
17 JUN	ABONO POR PAGO DE SERVICIO EN EFECTIVO		2,343.00	



## MUNICIPIO DE SAN PEDRO TLAQUEPAQUE

**DETALLE DE OPERACIONES**

FECHA	CONCEPTO	RETIROS	DEPOSITOS	SALDO
17 JUN	IVA COMISION SERVICIO			
	RECEPCION DE PAGOS 741264	1.92		
17 JUN	COMISION POR SERVICIO			
	RECEPCION DE PAGOS 741264	12.00		380,653.47
19 JUN	ABONO POR PAGO DE SERVICIOS OTROS			
19 JUN	ABONO POR PAGO DE SERVICIO EN EFECTIVO		2,343.00	
19 JUN	IVA COMISION SERVICIO			
	RECEPCION DE PAGOS 741264	1.92		
19 JUN	COMISION POR SERVICIO			
	RECEPCION DE PAGOS 741264	12.00		382,982.55
20 JUN	ABONO POR PAGO DE SERVICIO EN EFECTIVO		1,000.00	
20 JUN	ABONO POR PAGO DE SERVICIOS OTROS			
20 JUN	IVA COMISION SERVICIO			
	RECEPCION DE PAGOS 741264	1.92		
20 JUN	COMISION POR SERVICIO			
	RECEPCION DE PAGOS 741264	12.00		383,968.63
23 JUN	ABONO POR PAGO DE SERVICIO EN EFECTIVO		9,841.00	
23 JUN	ABONO POR PAGO DE SERVICIOS OTROS			
23 JUN	IVA COMISION SERVICIO			
	RECEPCION DE PAGOS 741264	9.60		
23 JUN	COMISION POR SERVICIO			
	RECEPCION DE PAGOS 741264	60.00		393,740.03
30 JUN	ABONO POR PAGO DE SERVICIOS OTROS			
30 JUN	ABONO POR PAGO DE SERVICIO EN EFECTIVO		1,406.00	
30 JUN	IVA COMISION SERVICIO			
	RECEPCION DE PAGOS 741264	1.92		
30 JUN	COMISION POR SERVICIO			
	RECEPCION DE PAGOS 741264	12.00		
30 JUN	SU RENDIMIENTO		97.70	395,229.81

**SALDO MINIMO REQUERIDO**

Saldo mínimo requerido para evitar la comisión por Manejo de Cuenta: \$20,000.00

**COMISIONES COBRADAS**

COMISIONES COBRADAS EN EL PERIODO 108.00

Cobranza Electrónica PEMEX de Banamex te permite realizar tus pagos de forma segura y sin costo.

Acude con tu Ejecutivo de cuenta para conocer más sobre este servicio o consulta [www.banamex.com](http://www.banamex.com) Empresas y Corporativo/Servicios/Cash Management/Pagos/ PEMEX Refinación ó PEMEX Gas

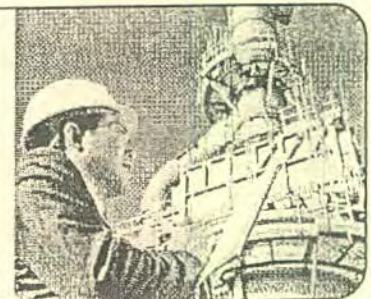

## MUNICIPIO DE SAN PEDRO TLAQUEPAQUE

## CADENA ORIGINAL DEL COMPLEMENTO DE CERTIFICACIÓN DEL SAT

111.0|F34BE65A-1AE6-4F3A-BAAD-C1C9CBA7B33F|2014-07-04T11:36:40|g86KJ2pa2dTT21+QTWuAJuN4L8r  
stRCOIztLItRjYC5bZuMraZ6c1yC3uWnGknvZ20fzwwi jzEXm0LdDf667VWE2Wtk3Kw/3Kaxrp1YvE9CEfwd/1/rOI  
TO7jOtOKm2PVimgC2PucmLYpfQtT3IyadLacF67ionauJE/ClJ/oTs=100001000000300627194|Hv9IwhTbMtDxI  
ZxZa02Gzz0zIKuaWwX6GMPK6IL2OqaTndJI4U8/UWfqTzz9xNhwyertJQqIpMnWQb2kQ1oQbtDhKa163UB7xnIp+Cb  
fdMmJmkg1W2eZIn5A+qDty9AcQvDJWwewXggCHBBisWCF1kARn7nN3rrIzoX9ga1R8Hs=|

## SELLO DIGITAL DEL EMISOR



g86KJ2pa2dTT21+QTWuAJuN4L8rstRCOIztLItRjYC5bZuMraZ6c1yC3uWnGk  
nvZ20fzwwi jzEXm0LdDf667VWE2Wtk3Kw/3Kaxrp1YvE9CEfwd/1/rOIT07jO  
tOKm2PVimgC2PucmLYpfQtT3IyadLacF67ionauJE/ClJ/oTs=

## SELLO DIGITAL SAT

Hv9IwhTbMtDxIZxZa02Gzz0zIKuaWwX6GMPK6IL2OqaTndJI4U8/UWfqTzz9x  
NhwyertJQqIpMnWQb2kQ1oQbtDhKa163UB7xnIp+Cb fdMmJmkg1W2eZIn5A+q  
Dty9AcQvDJWwewXggCHBBisWCF1kARn7nN3rrIzoX9ga1R8Hs=

"ESTE DOCUMENTO ES UNA REPRESENTACIÓN IMPRESA DE UN CFDI"

Banco Nacional de México, S.A., integrante del Grupo Financiero Banamex. BNM840515VB1 Isabel la Católica número 44, Colonia Centro, Delegación Cuauhtémoc, 06000 México D.F. Tel. 1226-8867

Estamos para servirle, las 24 horas, los 365 días del año: • Reporte de robo o extravío de cheques o Tarjeta de Débito • Atención de aclaraciones

Unidad Especializada Banamex

BANAMEX RESUELVE

(Segmento Corporativo, Empresarial y Gobierno)

Ciudad de México: 2226-1111

Interior de la República: 01 800 111-1122

EU y Canadá: 1 855 295-7093 de lunes a sábado de 07:00 a 21:00 horas

PYME Y MEDIANA EMPRESA Ciudad de México: 1226-8867

Otras Ciudades: 01 800 111-2020

Ventanilla Corporativa, Moras No. 850 P.B. Col. Acacias, C.P. 03240 México, D.F. Correo electrónico: [resuelve@banamex.com](mailto:resuelve@banamex.com)

## IMPORTANTE:

- Si desea realizar una aclaración sobre su estado de cuenta, tiene 90 días naturales posteriores al corte del mismo. Para ello, por favor llame a la Unidad Especializada Banamex.
- Incumplir sus obligaciones le puede generar comisiones.

CONDUSEF Centro de Atención Telefónica: 53-40-09-99 ó 01-800-999-8888

Para consultar información sobre comisiones con fines informativos y de comparación, ingrese a [www.condusef.gob.mx](http://www.condusef.gob.mx)



INSTITUTO  
PARA LA  
PROTECCIÓN  
AL AHORRO  
BANCARIO

El IPAB garantiza el pago hasta  
400 mil Unidades de Inversión (UDIs)  
por persona, por banco, de las  
obligaciones garantizadas.

## LEY FEDERAL DE PROTECCIÓN DE DATOS PERSONALES EN POSESIÓN DE LOS PARTICULARES

En Banamex sus datos están protegidos, consulte el aviso de privacidad correspondiente en [www.banamex.com/avisoideprivacidad](http://www.banamex.com/avisoideprivacidad) o en la sucursal de su preferencia.



## Operaciones de comercio exterior garantizadas.

En Banamex innovamos cada día para brindarte el mejor servicio con la mayor funcionalidad, pensando en ti que importas con experiencia y exportas crecimiento.

Además de contar con una excelente cobertura para el pago de Impuestos Aduanales, a partir de ahora, al realizar el pago de Pedimentos por importación y Exportación de Mercancía, también tendrás disponible, a través de Pago electrónico (PECA) en Banamex, el pago de No pedimentos (recargos, multas, derechos, servicios ordinarios etc.)

El servicio de Impuestos Aduanales Banamex está disponible en PECA en las 49 aduanas del país, las 24 horas, los 365 días del año y en 37 puntos estratégicos de la República Mexicana a través de un módulo o Sucursal Banamex en horarios de atención de 9:00 a 16:00 hrs.

Para más información visita [www.banamex.com/impuestos](http://www.banamex.com/impuestos) y conoce los beneficios y características del producto, o comunícate a Banamex resuelve:

Segmento Corporativo, Empresarial y Gobierno,  
De la Cd. De México 2226 1111 Del interior sin costo 01800 111 1122  
Segmento PyME,  
De la Cd. De México 1226 8867 Del interior sin costo 01800 111 2020

Horario de atención a clientes telefónica: lunes a sábado de 7am a 9pm.

11126 23 000 0001

Suc. 253 TLAQUEPAQUE JAL  
INDEPENDENCIA 88  
CENTRO

0003018



MUNICIPIO DE SAN PEDRO TLAQUEPAQUE  
INDEPENDENCIA 58  
SAN PEDRO TLAQUEPAQUE CH  
45500 TLAQUEPAQUE, JAL C.R.45501

CUENTA DE CHEQUES MONEDA NACIONAL	
GAT	No Aplica
Interés Aplicable o Rendimientos	No Aplica
Comisiones efectivamente cobradas	\$0.00

La fecha de corte es la indicada después de la leyenda "ESTADO DE CUENTA AL". Salvo que expresamente se determine otra moneda, todas las cifras contenidas en el estado de cuenta se encuentran denominadas en Pesos Moneda Nacional.

Su estado de cuenta contiene información de los siguientes productos y servicios:

**RESUMEN GENERAL**

PRODUCTO/SERVICIO	CONTRATO	SALDO ANTERIOR	SALDO AL 30/JUN/2014
Cuenta de Cheques Moneda Nacional	7936818148	\$379,772.70	\$284,829.53
CLABE Interbancaria	002320700636510188		

**CUENTA DE CHEQUES MONEDA NACIONAL**
**RESUMEN DEL: 01/JUN/2014 AL 30/JUN/2014**

CONTRATO 7936818148

Saldo Anterior	\$379,772.70
( + ) 0 Depósitos	\$0.00
( - ) 1 Retiro	\$94,943.17
<b>SALDO AL 30 DE JUNIO DE 2014</b>	<b>\$284,829.53</b>

Saldo Promedio	\$291,159.07
Días Transcurridos	30
Cheques Girados	1
Cheques Exentos	1

**RESUMEN POR MEDIOS DE ACCESO**

Cheques 7006 3651018

**RETIROS**

\$94,943.17

**DEPOSITOS**

\$0.00

**DETALLE DE OPERACIONES**

FECHA	CONCEPTO	RETIROS	DEPOSITOS	SALDO
	SALDO ANTERIOR			379,772.70
03 JUN	COBRO DE CHEQUE NUMERO 52	94,943.17		284,829.53
	072 0358350 0000 0000010 0000 04320504			
30 JUN	NUMERO DE CHEQUES EXENTOS			
	1			284,829.53

**SALDO MINIMO REQUERIDO**

Saldo mínimo requerido para evitar la comisión por Manejo de Cuenta: \$10,000.00

## MUNICIPIO DE SAN PEDRO TLAQUEPAQUE

**Cobranza Electrónica PEMEX de Banamex**  
te permite realizar tus pagos de forma  
segura y sin costo.

Acude con tu Ejecutivo de cuenta para conocer más sobre  
este servicio o consulta [www.banamex.com](http://www.banamex.com) Empresas y  
Corporativo/Servicios/Cash Management/Pagos/ PEMEX  
Refinación ó PEMEX Gas

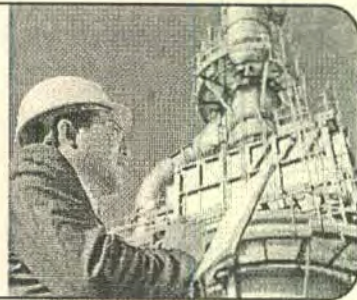

## CADENA ORIGINAL DEL COMPLEMENTO DE CERTIFICACIÓN DEL SAT

||1.0|F221F1E4-BD2B-4292-A4D5-71B428915B53|2014-07-04T11:36:39|Z3NFSjWd9WHD6zj6nMDnAzRP/v7wAMRs0OLHyEsVdHzDaHzdaMfVLhKPomqC6+j4x3fgzrwSgGNwWzyXJjrYpaERi+gNVbgmFt.sphFWogaBKY4bxZ1qXkz0CvtjxEOW9PU0jaRqkITpOgjZim16ngTCooR5oEyxKv7echrz0KcE=|00001000000300627194|jI59209eUrb95FZH2ErnWAdMLMt+OAMgS4u4ND+g4qpRhtaJxEbHfOxsN4mdow1uw7R91RykfBqWYjFq6dkps2/RJc1j6aazMgZrk5qPNJN1m1/Ej3kwyATkQAww2yG5uA335dvRZvzxLbyLgNiJb07t0NHsK58hurmlAeBpIvec=|

## SELLO DIGITAL DEL EMISOR

Z3NFSjWd9WHD6zj6nMDnAzRP/v7wAMRs0OLHyEsVdHzDaHzdaMfVLhKPomqC6+j4x3fgzrwSgGNwWzyXJjrYpaERi+gNVbgmFt.sphFWogaBKY4bxZ1qXkz0CvtjxEOW9PU0jaRqkITpOgjZim16ngTCooR5oEyxKv7echrz0KcE=

## SELLO DIGITAL SAT

jI59209eUrb95FZH2ErnWAdMLMt+OAMgS4u4ND+g4qpRhtaJxEbHfOxsN4mdow1uw7R91RykfBqWYjFq6dkps2/RJc1j6aazMgZrk5qPNJN1m1/Ej3kwyATkQAww2yG5uA335dvRZvzxLbyLgNiJb07t0NHsK58hurmlAeBpIvec=



**"ESTE DOCUMENTO ES UNA REPRESENTACIÓN IMPRESA DE UN CFDI"**

Banco Nacional de México, S.A., integrante del Grupo Financiero Banamex. BNM840515B1 Isabel la Católica número 44, Colonia Centro, Delegación Cuauhtémoc, 06000 México D.F. Tel. 1226-8867

Estamos para servirte, las 24 horas, los 365 días del año. • Reporte de robo o extravío de cheques o Tarjeta de Débito • Atención de aclaraciones

Unidad Especializada Banamex

BANAMEX RESUELVE

(Segmento Corporativo, Empresarial y Gobierno)

Ciudad de México: 2226-1111 Interior de la República: 01 800 111-1122  
EU y Canadá: 1 855 295-7093 de lunes a sábado de 07:00 a 21:00 horas

PYME y MEDIANA EMPRESA Ciudad de México: 1226-8867  
Otras Ciudades: 01 800 111-2020

Ventanilla Corporativa, Moras No. 850 P.B. Col. Acacias, C.P. 03240 México, D.F. Correo electrónico: [resuelve@banamex.com](mailto:resuelve@banamex.com)

IMPORTANTE:

- Si desea realizar una aclaración sobre su estado de cuenta, tiene 90 días naturales posteriores al corte del mismo. Para ello, por favor llame a la Unidad Especializada Banamex.
- Incumplir sus obligaciones le puede generar comisiones.

CONDUSEF Centro de Atención Telefónica: 53-40-09-99 ó 01-800-999-8080

Para consultar información sobre comisiones con fines informativos y de comparación, ingrese a [www.condusef.gob.mx](http://www.condusef.gob.mx)



INSTITUTO  
PARA LA  
PROTECCIÓN  
AL AHORRO  
BANCARIO

El IPAB garantiza el pago hasta  
400 mil Unidades de Inversión (UDIs)  
por persona, por banco, de las  
obligaciones garantizadas.

LEY FEDERAL DE PROTECCIÓN DE DATOS PERSONALES EN POSESIÓN DE LOS PARTICULARES

En Banamex sus datos están protegidos, consulte el aviso de privacidad correspondiente  
en [www.banamex.com/avisodeprivacidad](http://www.banamex.com/avisodeprivacidad) o en la sucursal de su preferencia.

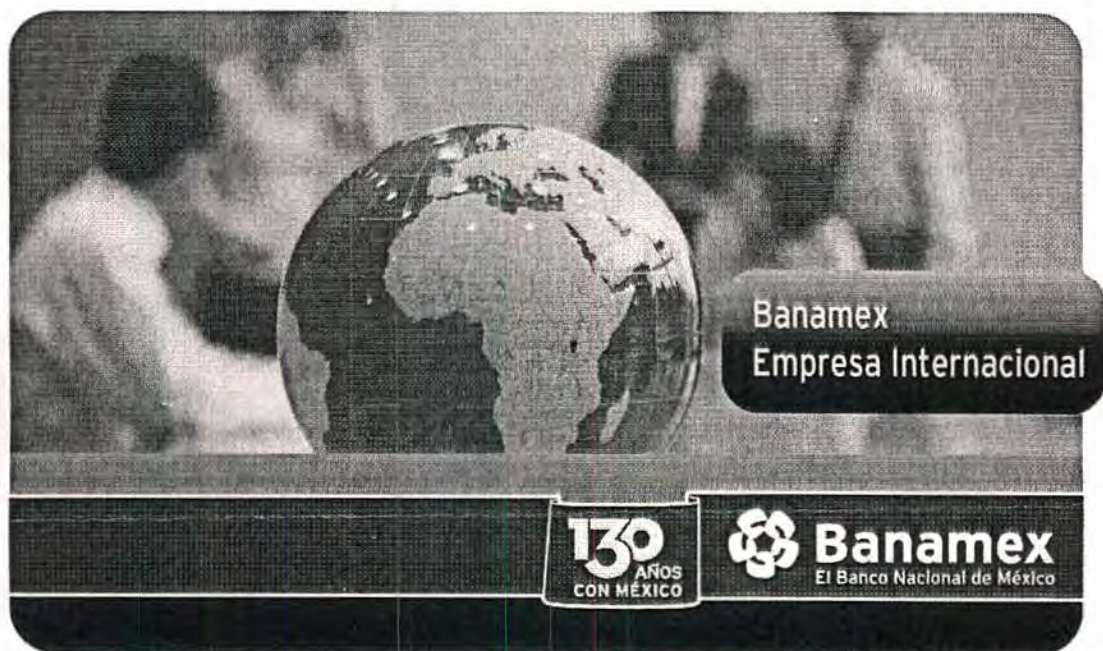

## Operaciones de comercio exterior garantizadas.

**En Banamex innovamos cada día para brindarte el mejor servicio con la mayor funcionalidad, pensando en ti que importas con experiencia y exportas crecimiento.**

Además de contar con una excelente cobertura para el pago de Impuestos Aduanales, a partir de ahora, al realizar el pago de Pedimentos por importación y Exportación de Mercancía, también tendrás disponible, a través de Pago electrónico (PECA) en Banamex, el pago de No pedimentos (recargos, multas, derechos, servicios ordinarios etc.)

El servicio de Impuestos Aduanales Banamex está disponible en PECA en las 49 aduanas del país, las 24 horas, los 365 días del año y en 37 puntos estratégicos de la República Mexicana a través de un módulo o Sucursal Banamex en horarios de atención de 9:00 a 16:00 hrs.

Para más información visita [www.banamex.com/impuestos](http://www.banamex.com/impuestos) y conoce los beneficios y características del producto, o comunícate a Banamex resuelve:

**Segmento Corporativo, Empresarial y Gobierno,**  
De la Cd. De México 2226 1111 Del interior sin costo 01800 111 1122

**Segmento PyME,**  
De la Cd. De México 1226 8867 Del interior sin costo 01800 111 2020

**Horario de atención a clientes telefónica: lunes a sábado de 7am a 9pm.**

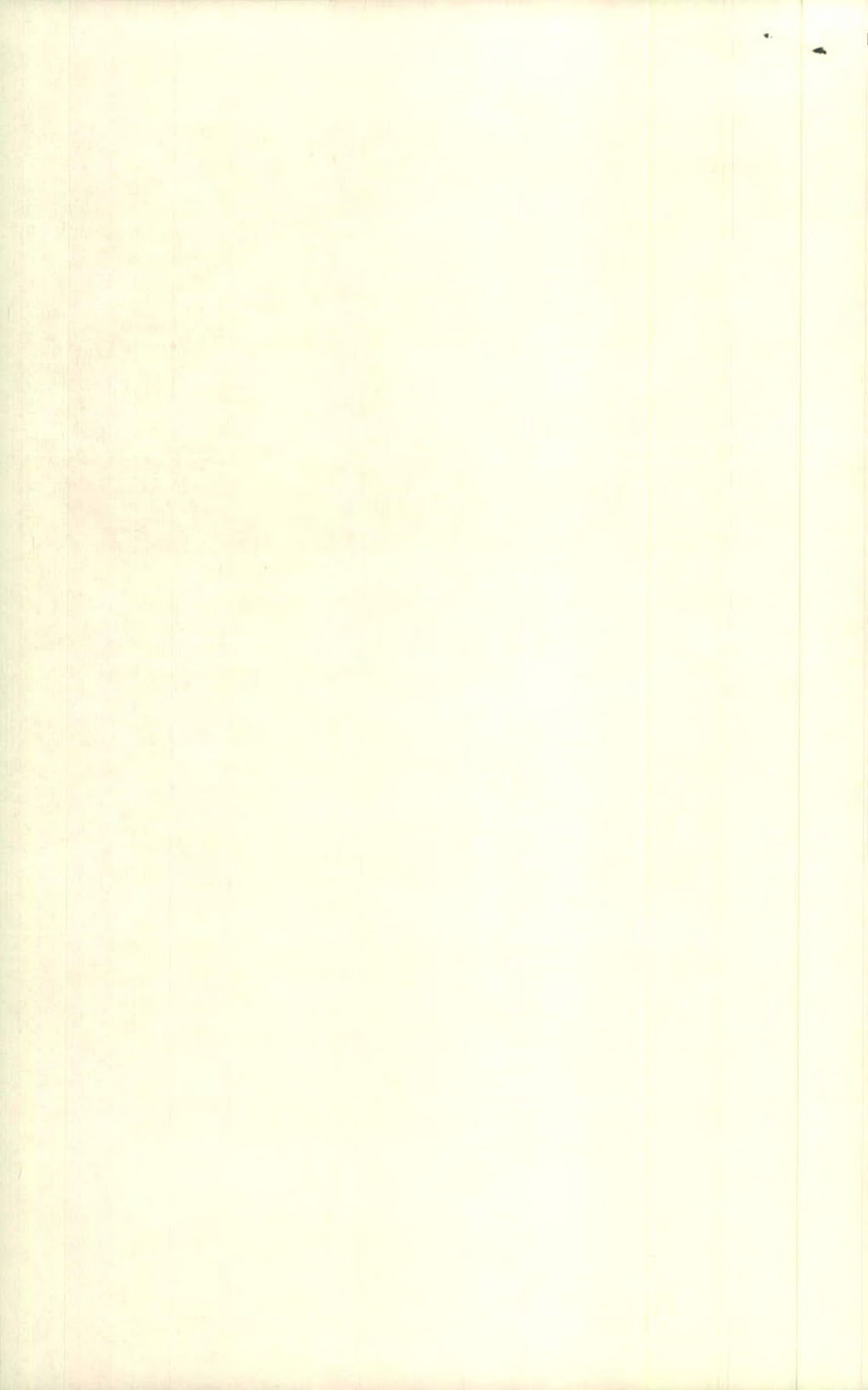

*1112 624 009 0001*
**Suc. 253 TLAQUEPAQUE JAL  
INDEPENDENCIA 88  
CENTRO**

0003019

**MUNICIPIO DE SAN PEDRO TLAQUEPAQUE  
INDEPENDENCIA 58  
SAN PEDRO TLAQUEPAQUE CH  
45500 TLAQUEPAQUE, JAL C.R.45501**

CUENTA DE CHEQUES MONEDA NACIONAL	
GAT	No Aplica
Interés Aplicable o Rendimientos	No Aplica
Comisiones efectivamente cobradas	\$0.86

La fecha de corte es la indicada después de la leyenda "ESTADO DE CUENTA AL". Salvo que expresamente se determine otra moneda, todas las cifras contenidas en el estado de cuenta se encuentran denominadas en Pesos Moneda Nacional.

Su estado de cuenta contiene información de los siguientes productos y servicios:

**RESUMEN GENERAL**

PRODUCTO/SERVICIO	CONTRATO	SALDO ANTERIOR	SALDO AL 30/JUN/2014
Cuenta de Cheques Moneda Nacional	7962260074	\$0.00	\$0.00
CLABE Interbancaria	002320700772057110		

**CUENTA DE CHEQUES MONEDA NACIONAL**
**RESUMEN DEL: 01/JUN/2014 AL 30/JUN/2014**
**CONTRATO 7962260074**

<b>Saldo Anterior</b>	<b>\$0.00</b>
( + ) 1 Depósito	\$1.00
( - ) 2 Retiros	\$1.00
<b>SALDO AL 30 DE JUNIO DE 2014</b>	<b>\$0.00</b>

Saldo Promedio	\$0.00
Días Transcurridos	30
Cheques Girados	0
Cheques Exentos	0

**RESUMEN POR MEDIOS DE ACCESO**
**Cheques 7007 7205711**
**RETIROS**
**DEPOSITOS**
**\$1.00**
**\$1.00**
**DETALLE DE OPERACIONES**

FECHA	CONCEPTO	RETIROS	DEPOSITOS	SALDO
	SALDO ANTERIOR			0.00
12 JUN	DEPOSITO EFECTIVO SUC. TLAQUEPAQUE JAL		1.00	
12 JUN	IVA POR COMISION MANEJO DE CUENTA	0.14		
12 JUN	COMISION PENDIENTE MANEJO DE CUENTA	0.86		0.00
30 JUN	COMISION MANEJO DE CUENTA PENDIENTE POR: 250.00 MAS I.V.A.			0.00



MUNICIPIO DE SAN PEDRO TLAQUEPAQUE

**SALDO MINIMO REQUERIDO**

Saldo mínimo requerido para evitar la comisión por Manejo de Cuenta: \$10,000.00

**COMISIONES COBRADAS**

COMISIONES COBRADAS EN EL PERIODO 0.86

Cobranza Electrónica PEMEX de Banamex te permite realizar tus pagos de forma segura y sin costo.

Acude con tu Ejecutivo de cuenta para conocer más sobre este servicio o consulta [www.banamex.com](http://www.banamex.com) Empresas y Corporativo/Servicios/Cash Management/Pagos/ PEMEX Refinación ó PEMEX Gas

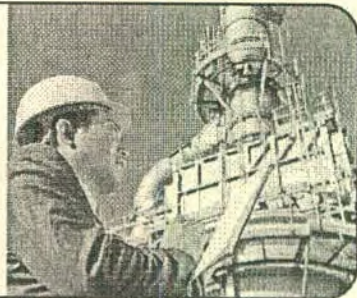
**CADENA ORIGINAL DEL COMPLEMENTO DE CERTIFICACIÓN DEL SAT**

||1.0|467E316E-B5C4-411A-AC22-63F6D33B975C|2014-07-04T11:36:39|nZNich7IpLQkxt0WRXqrW1FtWaYLX+vAj0mFDzgFWQ7mHxsve3wKmtTs5FH6p8rabqD4aGgkT01hkbyDNQ72KRpa9MxyEmOUBvvy3Vz0OmzZcOIvWEnmVE/nsfY7dQADYrQ1bFFz35cd3rLfsvy7O6Wh+Ag6kx59jqKFgE8N9lug=|00001000000300627194|OyEP1qf/fvRF237OzEth6Wodj3fsxOAYfWtkjWESpgvd8HoRixhb+7OfSh4Xo+FrpRY3RMhQy3xtBwa8E2Odv9IvubYM6FJC6SrgBbDmXMGcexh95C9zZGGcKSh8sm3tGt6wKnAziYZqTAYZYLC0gc/qfKkKeUzfEI26LE3e/+g=||

**SELLO DIGITAL DEL EMISOR**

nZNich7IpLQkxt0WRXqrW1FtWaYLX+vAj0mFDzgFWQ7mHxsve3wKmtTs5FH6p8rabqD4aGgkT01hkbyDNQ72KRpa9MxyEmOUBvvy3Vz0OmzZcOIvWEnmVE/nsfY7dQADYrQ1bFFz35cd3rLfsvy7O6Wh+Ag6kx59jqKFgE8N9lug=

**SELLO DIGITAL SAT**

OyEP1qf/fvRF237OzEth6Wodj3fsxOAYfWtkjWESpgvd8HoRixhb+7OfSh4Xo+FrpRY3RMhQy3xtBwa8E2Odv9IvubYM6FJC6SrgBbDmXMGcexh95C9zZGGcKSh8sm3tGt6wKnAziYZqTAYZYLC0gc/qfKkKeUzfEI26LE3e/+g=



"ESTE DOCUMENTO ES UNA REPRESENTACIÓN IMPRESA DE UN CFDI"

## MUNICIPIO DE SAN PEDRO TLAQUEPAQUE

Banco Nacional de México, S.A., integrante del Grupo Financiero Banamex. BNM840515VB1 Isabel la Católica número 44, Colonia Centro, Delegación Cuauhtémoc, 06000 México D.F. Tel. 1226-8867

Estamos para servirle, las 24 horas, los 365 días del año: • Reporte de robo o extravío de cheques o Tarjeta de Débito • Atención de aclaraciones

Unidad Especializada Banamex

**BANAMEX RESUELVE**

(Segmento Corporativo, Empresarial y Gobierno)

Ciudad de México: 2226-1111

Interior de la República: 01 800 111-1122

EUA y Canadá: 1 855 295-7093 de lunes a sábado de 07:00 a 21:00 horas

**PYME Y MEDIANA EMPRESA** Ciudad de México: 1226-8867

Otras Ciudades: 01 800 111-2020

Ventanilla Corporativa, Moras No. 850 P.R. Col. Acacias, C.P. 03240 México, D.F. Correo electrónico: [resuelve@banamex.com](mailto:resuelve@banamex.com)

**IMPORTANTE:**

- Si desea realizar una aclaración sobre su estado de cuenta, tiene 90 días naturales posteriores al corte del mismo. Para ello, por favor llame a la Unidad Especializada Banamex.
- Incumplir sus obligaciones le puede generar comisiones.

CONDUSEF Centro de Atención Telefónica: 53-40-09-99 ó 01-800-999-8080

Para consultar información sobre comisiones con fines informativos y de comparación, ingrese a [www.condusef.gob.mx](http://www.condusef.gob.mx)



INSTITUTO  
PARA LA  
PROTECCIÓN  
AL AHORRO  
BANCARIO

El IPAB garantiza el pago hasta 400 mil Unidades de Inversión (UDIs) por persona, por banco, de las obligaciones garantizadas.

**LEY FEDERAL DE PROTECCIÓN DE DATOS PERSONALES EN POSESIÓN DE LOS PARTICULARES**

En Banamex sus datos están protegidos, consulte el aviso de privacidad correspondiente en [www.banamex.com/avisodeprivacidad](http://www.banamex.com/avisodeprivacidad) o en la sucursal de su preferencia.



## Operaciones de comercio exterior garantizadas.

En Banamex innovamos cada día para brindarte el mejor servicio con la mayor funcionalidad, pensando en ti que importas con experiencia y exportas crecimiento.

Además de contar con una excelente cobertura para el pago de Impuestos Aduanales, a partir de ahora, al realizar el pago de Pedimentos por importación y Exportación de Mercancía, también tendrás disponible, a través de Pago electrónico (PECA) en Banamex, el pago de No pedimentos (recargos, multas, derechos, servicios ordinarios etc.)

El servicio de Impuestos Aduanales Banamex está disponible en PECA en las 49 aduanas del país, las 24 horas, los 365 días del año y en 37 puntos estratégicos de la República Mexicana a través de un módulo o Sucursal Banamex en horarios de atención de 9:00 a 16:00 hrs.

Para más información visita [www.banamex.com/impuestos](http://www.banamex.com/impuestos) y conoce los beneficios y características del producto, o comunícate a Banamex resuelve:

Segmento Corporativo, Empresarial y Gobierno,  
De la Cd. De México 2226 1111 Del interior sin costo 01800 111 1122  
Segmento PyME,  
De la Cd. De México 1226 8867 Del interior sin costo 01800 111 2020

Horario de atención a clientes telefónica: lunes a sábado de 7am a 9pm.

CONTRATO: 131036299  
 PERFIL DE INVERSION: MODERADO  
 MTJ-850101-C4A  
 FECHA DE CORTE: 30/06/2014  
 PERIODO DEL 31/05/2014 AL 30/06/2014  
 DIAS DEL PERIODO: 31  
 SU ASESOR: Ma. d Lourdes Cardenas Gutierrez  
 OFICINA/SUCURSAL: BEI GUADALAJARA 3056  
 TELEFONO: 1226-20-59

0001287  
 MUNICIPIO DE SAN PEDRO TLAQUEPAQUE  
 INDEPENDENCIA # 58  
 COL SAN PEDRO TLAQUEPAQUE  
 TLAQUEPAQUE C.P. 45500 C.R.  
 JALISCO . MEXICO

RESUMEN GENERAL

	JUNIO 2014	MAY 2014
<b>CARTERA</b>		
RENTA VARIABLE	0.00	0.00
SOCIEDADES DE INVERSION	2,257,326.89	3,547,581.85
INSTRUMENTOS DE DEUDA	1,888,802.10	1,295,707.43
VALUACION	4,146,128.99	4,843,289.28
<b>JUNIO 2014</b>		
EFFECTIVO	DEPOSITO	RETIRO
MOVIMIENTOS	0.00	709,999.00



	JUN 2014	ENE-JUN 2014
PLUSVALIA /		
MINUSVALIA	12,838.71	109,012.30

## PRINCIPALES RUBROS DEL ESTADO DE CUENTA

Con el propósito de que Usted pueda analizar con el detalle deseado su estado de cuenta, le recomendamos leer la siguiente información.

### I. RESUMEN GENERAL

En esta parte del estado de cuenta se le muestra la comparación del mes actual contra el mes anterior en cuanto al valor de cartera y movimientos de efectivo.

**Contrato:** Número del Contrato del Cliente.

**Perfil de Inversión del Cliente:** Es aquel que haya resultado de la aplicación del cuestionario o entrevista realizada al cliente, conforme al proceso establecido en la Política de Perfilamiento de Clientes del Grupo Financiero Banamex. Dicho perfil está definido por el grado de tolerancia al riesgo del cliente, sus objetivos de inversión y su grado de conocimiento y experiencia en el manejo de instrumentos financieros.

**Fecha de Corte:** Final del periodo en cuestión.

**Días del Periodo:** Día de cierre del mes anterior y del mes actual del estado de cuenta.

**Su asesor:** Nombre del Banquero que le atiende

**Oficina / Sucursal:** Oficina de Banca Patrimonial en donde se abrió y se mantiene su contrato.

**Valuación de la cartera:** Es el importe total de la valuación de los instrumentos comprendidos en su cartera clasificados en dos rubros: renta variable e instrumentos de deuda. Dicha valuación se hace con respecto a precios de mercado. (Ver III. Portafolio de Inversión).

**Movimientos de efectivo:** Es el cambio de efectivo que se dio en el portafolio durante el mes, integrado por el total de depósitos y retiros (sin incluir los cargos por comisiones e impuestos).

**Acciones:** Cuando existan, refleja los movimientos tanto de entrada como de salida de títulos de renta variable valuados a precio de cierre del día en que se efectuaron.

**Plusvalía / Minusvalía:** Es el resultado de su portafolio que resulta de comparar la valuación al cierre del periodo anterior contra el actual contemplando los movimientos tanto de efectivo como de acciones realizados.

**Composición de la Cartera:** Presenta gráficamente los porcentajes de participación en instrumentos de deuda y renta variable dentro de la composición total de su portafolio siempre y cuando tenga instrumentos de más de un mercado. Si no es así presentará información relevante del mercado.

**C.R.:** Centro de Reparto

### II. PORTAFOLIO DE INVERSIÓN

En la primera columna le especificamos el tipo de instrumento de su portafolio y de ser el caso, la acción u operación en la cual se encuentran comprometidos.

**Cantidad Valores:** Títulos adquiridos en posición. Nota: Cuando por la naturaleza del instrumento financiero no se emiten títulos, éstos no se especifican.

**Emisora:** Se muestra la tabla de pizarra utilizada por la Bolsa Mexicana de Valores (BMV) para los instrumentos registrados en ella. Para los instrumentos operados exclusivamente por el Grupo Financiero Banamex Accival (Banacci) se muestra su denominación interna.

**Serie:** Número de serie de la emisora utilizado por la BMV. Para instrumentos internos de Banacci, se maneja el número de folio generado por el sistema.

**Cpn:** Utilizado para distinguir los derechos patrimoniales (p.e. dividendos, suscripciones, etc.).

**Días:** En títulos de deuda naturales, presenta los días por vencer del instrumento y en reportos el plazo original de la operación.

**Tasa:** Es la tasa original de los reportos.

**Fecha Vencio:** Día en que vence la operación o amortiza el instrumento.

**Costo Promedio:** En operaciones en natural, tanto de instrumentos de deuda como de renta variable, es el costo promedio ponderado de compra de los valores. En reportos le presentamos el precio de compra del mismo.

**Valor Mercado:** Es el resultado de multiplicar la cantidad de valores por precio de mercado. Se presenta con fines informativos.

**Precio Mercado:** Precio de cierre de la BMV del día de valuación de estado de cuenta. Para instrumentos de deuda en natural, es el precio valuado a mercado y para reportos es el precio calculado en línea recta desde el precio de inicio con los días transcurridos y la tasa original.

### III. DETALLE DE MOVIMIENTO DEL PERIODO

**Día:** Día del mes en que fue realizada la operación.

**Concepto:** Breve descripción de las operaciones realizadas.

**Emisora:** Se muestra la clave de la pizarra utilizada por la Bolsa Mexicana de Valores (BMV) para los instrumentos registrados en ella. Para los instrumentos operados exclusivamente por el Grupo Financiero Banamex Accival (Banacci) se muestra su denominación interna.

**Serie:** Número de serie de la emisora utilizado por la BMV. Para instrumentos internos de Banacci, se maneja el número de folio generado por el sistema.

**Títulos:** Es el número de títulos comprados o vendidos. No se maneja una cantidad de títulos cuando se habla de depósito a plazo, pagarés o inversión integral Banamex.

**Precio:** Precio que fue pagado por los títulos, no incluye comisiones ni impuesto sobre el Valor Agregado para operaciones que lo merezcan.

**Plazo:** Plazo pactado del reporto.

**Tasa:** Tasa pactada del reporto.

**PRINCIPALES RUBROS DEL ESTADO DE CUENTA**

**Importe:** Resulta de multiplicar el precio por el número de títulos. A falta de títulos es el monto que representa la operación.

**Intereses:** Producto financiero de la operación que se carga o se abona al contrato.

**Comisión:** Cargo que hace el Banco al fungir como intermediario en las operaciones.

**Impuestos:**

**(R)** Se refiere al impuesto Sobre la Renta retenido o bonificado para operaciones de instrumentos de deuda.

**(I)** Es el impuesto al Valor Agregado por concepto de intereses, comisiones o servicios prestados por el Banco.

**Abonos y Cargos:** Es el incremento (o decremento) de efectivo que refleja en su contrato resultante de la operación y es igual al importe de la operación más intereses menos comisión e impuestos.

**Saldo:** Es el resultado del saldo anterior más el abono (o cargo) de efectivo correspondiente a la operación realizada.

**Cuadro Resumen de Comisiones:** Recuadro con el monto total de las comisiones cobradas en pesos sin IVA en el período. Si el monto total de las comisiones es igual a cero, aparecerá la leyenda "EXENTO".

**Detalle de Cheques:** En esta parte del estado de cuenta se le muestra el detalle de los cheques de caja expedidos utilizando recursos de su contrato.

**Día:** Día del mes en que el cheque fue expedido.

**Beneficiario:** Persona a la cual se le expedió el cheque.

**Número:** Folio interno del banco.

**Importe:** Valor del cheque de caja.

**Aclaraciones del Período:** Sólo aparecerá cuando exista algún Cargo Objetado en el período específico.

**IV. ABREVIATURAS DEL ESTADO DE CUENTA**

**CPN.** Cupón

**Admón.** Administración

**Com.** Comisión

**Bonif.** Bonificación

**INVER.** Inversión

**VENCTO:** Vencimiento

**PZO.** Plazo

**I.** Impuesto

**R.** Retención

**IVA.** Impuesto al Valor Agregado.

**ISR R.** Retención de impuesto sobre la renta.

**INSDEUDA.** Instrumento de Deuda.

**R. VARIABLE.** Renta Variable

**C.** Corrataje, se encuentra en el recuadro de comisiones y aplica sólo para operaciones de compra/venta de acciones de renta variable.

Su perfil de inversión actual es MODERADO le pedimos confirme por escrito a su Banquero que los elementos utilizados para determinar dicho perfil (conocimiento y/o experiencia en productos de inversión, objetivos de inversión y/o situación y capacidad financiera) no han sufrido algún cambio significativo, de lo contrario seguiremos proporcionándole asesoría conforme su perfil de inversión actual.

Perfil de Inversión	Perfiles de Inversión (Riesgo del Inversionista)
Moderado (P2)	El Inversionista/Persona Moral con una estrategia moderada busca básicamente una combinación entre liquidez, seguridad y rendimiento. Está dispuesto a aceptar riesgos de forma marginal y a invertir con visión de corto y mediano plazo.

La diversificación apropiada y su seguimiento permiten limitar la volatilidad de un portafolio y, en consecuencia, reducir el riesgo. Por lo tanto es importante establecer una mezcla de activos de acuerdo a su perfil de inversión que evite la concentración en alguno de ellos, buscando un equilibrio entre el riesgo, rendimiento y horizonte de inversión. Diversificar su portafolio considerando el total de sus inversiones es esencial para minimizar los riesgos. Contacte a su Banquero para que lo asesore en posibles estrategias de diversificación.

PORTAFOLIO DE INVERSION									
CANTIDAD VALORES	EMISORA/SERIE	CPN	DIAS	TASA	FECHA VENCTO	COSTO PROMEDIO	PRECIO MERCADO	VALOR MERCADO	% INVER
INVERSION INSTRUMENTOS DE DEUDA									
OPERACIONES A PLAZO									
18,914	BPAG91 80201		1	2.70	01/07/2014	99.86161	99.86161	1,888,782.66	45.56%
								1,888,782.66	45.56%
SOCIEDADES DE INVERSION									
DEUDA									
899,542	BNMMD C0-C					2.44652	2.50941	2,257,326.89	54.44%
								2,257,326.89	54.44%
								SALDO EN EFECTIVO	0.00 0.00%
								REMANENTE EN OPERACIONES	19.44 0.00%
								VALOR TOTAL DE LA CARTERA	4,146,128.99 100.00%

POR QUE SABEMOS QUE SU TIEMPO Y SU PATRIMONIO SON MUY IMPORTANTES, PONEMOS A SU COMPLETA DISPOSICION LINEA PATRIMONIAL, UNA LINEA DE ATENCION DEDICADA Y EXCLUSIVA PARA ATENDER SUS NECESIDADES DE TRAMITES Y SERVICIOS DE UNA MANERA SENCILLA Y SIN CONTRATIEMPOS LAS 24 HORAS, LOS 365 DIAS DEL AÑO. CIUDAD DE MEXICO: 2226 3680, RESTO DEL PAIS: 01 800 827 8000 \*ATENCION PREFERENTE EN EL SEGUIMIENTO Y SOLUCION DE ACLARACIONES \*INFORMACION DE TODOS SUS MOVIMIENTOS EN CUENTAS DE CHEQUES Y TARJETAS DE CREDITO BANAMEX \*SOLICITUDES DE ESTADOS DE CUENTA DE CHEQUES Y TARJETAS DE CREDITO \*ASESORIA Y APOYO BANCANET

Los tipos de cambio utilizados para la valuación en pesos del portafolio en moneda extranjera son 13.00 para Dólar y 17.96 para Euro.



CONTRATO: 131036299  
MTJ-850101-C4A  
PERIODO DEL 31/05/2014 AL 30/06/2014  
SU ASESOR: Ma. d Lourdes Cardenas Gutierrez  
OFICINA/SUCURSAL: BEI GUADALAJARA 3056  
TELEFONO: 1226-20-59

## PORTAFOLIO DE INVERSION

CANTIDAD VALORES	EMISORA/SERIE	CPN	DIAS	TASA	FECHA VENCTO	COSTO PROMEDIO	PRECIO MERCADO	VALOR MERCADO	% INVER
---------------------	---------------	-----	------	------	-----------------	-------------------	-------------------	------------------	------------

PARA SUGERENCIAS, QUEJAS Y ACLARACIONES O CASOS EN QUE NO LOGRE COMUNICARSE A LA OFICINA DONDE SE LOCALIZA SU ASESOR. PONEMOS A SU DISPOSICION EL CENTRO DE ATENCION TELEFONICA LINEA PATRIMONIAL TELEFONO:

(01-55) 22-26-36-80 EN EL D.F. Y RESTO DEL PAIS LADA SIN COSTO 01-800-827-8000  
DESDE USA Y CANADA LADA SIN COSTO 1-877-338-3861  
(Horario de atención de lunes a viernes de 9:00 AM a 4:00 PM)

"En cumplimiento con el artículo 14 de la Ley de Sociedades de Inversión, le informamos el porcentaje que representa su tenencia de acciones de Sociedades de Inversión, en este Estado de cuenta, del total de cada una de ellas."

EMISORA/SERIE	%
BNMMD C0-C	0.01%

DLA	CONCEPTO	EMISORA/SERIE	TITULOS	PRECIO	PZO	TASA	IMPORTE	INTERESES	COMISION	IMPUESTO	ABONOS CARGOS	SALDO
DETALLE DE MOVIMIENTOS EN PESOS												
01	SALDO ANTERIOR	EFFECTIVO				0.00						0.00
02	VTO.REPORTO	UDIBONO 41218	2,413	537.08746	3	3.20	1,295,707.45+	345.51+			1,296,052.96+	1,296,052.96-
02	INICIO REPORTO	UDIBONO 41218	2,413	536.94613	1	3.20	1,296,052.96-				1,296,052.96-	0.00
03	VTO.REPORTO	UDIBONO 41218	2,413	536.99386	1	3.20	1,296,053.00+	115.17+			1,296,168.17+	1,296,168.17-
03	INICIO REPORTO	BPA182 00423	12,977	99.87957	1	3.20	1,296,168.17-				1,296,168.17-	0.00
04	ABONO CTA.CHEQ.	7004/008690570				0.00	200,000.00-				200,000.00-	200,000.00-
04	INICIO REPORTO	BONOS 51217	9,962	110.04497	1	3.20	1,096,283.38-				1,096,283.38-	1,296,283.38-
04	VTO.REPORTO	BPA182 00423	12,977	99.88845	1	3.20	1,296,168.17+	115.21+			1,296,283.38+	0.00
05	ABONO CTA.CHEQ.	7004/008690570				0.00	279,999.00-				279,999.00-	279,999.00-
05	INICIO REPORTO	BONDES 50514	8,155	100.10187	1	3.20	816,381.83-				816,381.83-	1,096,380.83-
05	VTO.REPORTO	BONOS 51217	9,962	110.05475	1	3.20	1,096,283.38+	97.45+			1,096,380.83+	0.00
06	INICIO REPORTO	CETES 41211	113,698	9.81942	3	2.70	1,116,454.40-				1,116,454.40-	1,116,454.40-
06	VTO.REPORTO	BONDES 50514	8,155	100.11077	1	3.20	816,381.83+	72.56+			816,454.39+	300,000.01-
06	VENTA FONDO	BNMMD C0-C	119,850	2.50312		0.00	300,000.01+				300,000.01+	0.00
09	VTO.REPORTO	CETES 41211	113,698	9.82163	3	2.70	1,116,454.40+	251.20+			1,116,705.60+	1,116,705.60
09	INICIO REPORTO	BONOS 51217	10,073	110.85069	1	2.70	1,116,705.60-				1,116,705.60-	0.00
10	INICIO REPORTO	BONDES 70223	11,202	99.69233	1	2.70	1,116,789.35-				1,116,789.35-	1,116,789.35-
10	VTO.REPORTO	BONOS 51217	10,073	110.85900	1	2.70	1,116,705.61+	83.74+			1,116,789.35+	0.00
11	VTO.REPORTO	BONDES 70223	11,202	99.69981	1	2.70	1,116,789.35+	83.76+			1,116,873.11+	1,116,873.11
11	INICIO REPORTO	BPA182 00423	11,155	100.11886	1	2.70	1,116,873.11-				1,116,873.11-	0.00
12	INICIO REPORTO	BONDES 50709	11,181	99.88960	1	2.70	1,116,956.87-				1,116,956.87-	1,116,956.87-
12	VTO.REPORTO	BPA182 00423	11,155	100.12637	1	2.70	1,116,873.11+	83.76+			1,116,956.87+	0.00
13	VTO.REPORTO	BONDES 50709	11,181	99.89709	1	2.70	1,116,956.88+	83.76+			1,117,040.64+	1,117,040.64
13	INICIO REPORTO	BPA182 00423	11,154	100.13995	3	2.70	1,117,040.64-				1,117,040.64-	0.00
16	INICIO REPORTO	BONOS 50618	10,556	105.84243	1	2.70	1,117,291.98-				1,117,291.98-	1,117,291.98-
16	VTO.REPORTO	BPA182 00423	11,154	100.16248	3	2.70	1,117,040.66+	251.32+			1,117,291.98+	0.00
17	INICIO REPORTO	BONOS 51217	10,073	110.92266	1	2.70	1,117,375.78-				1,117,375.78-	1,117,375.78-

DIA	CONCEPTO	EMISORA/SERIE	TITULOS	PRECIO	PZO	TASA	IMPORTE	INTERESES	COMISION	IMPUESTO	ABONOS CARGOS	SALDO
17	VTO.REPORTO	BONOS 50618	10,556	105.85037	1	2.70	1,117,291.98+	83.80+			1,117,375.78+	0.00
18	VTO.REPORTO	BONOS 51217	10,073	110.93098	1	2.70	1,117,375.78+	83.80+			1,117,459.58+	1,117,459.58
18	INICIO REPORTO	UDIBONO 41218	2,072	539.26313	1	2.70	1,117,459.58-				1,117,459.58-	0.00
19	ABONO CTA.CHEQ.	7004/008690570				0.00	230,000.00-				230,000.00-	230,000.00-
19	VTO.REPORTO	UDIBONO 41218	2,072	539.30357	1	2.70	1,117,459.59+	83.80+			1,117,543.39+	887,543.39
19	INICIO REPORTO	UDIBONO 41218	1,682	527.65312	1	2.70	887,543.39-				887,543.39-	0.00
20	INICIO REPORTO	BONDESD 70223	8,918	99.52632	3	2.70	887,609.95-				887,609.95-	887,609.95-
20	VTO.REPORTO	UDIBONO 41218	1,682	527.69269	1	2.70	887,543.39+	66.56+			887,609.95+	0.00
23	VTO.REPORTO	BONDESD 70223	8,918	99.54871	3	2.70	887,609.96+	199.70+			887,809.66+	887,809.66
23	INICIO REPORTO	BONDESD 70223	18,962	99.55325	1	2.70	1,887,810.80-				1,887,810.80-	1,000,001.14-
23	VENTA FONDO	BNMMD C0-C	398,715	2.50805		0.00	1,000,001.14+				1,000,001.14+	0.00
24	VTO.REPORTO	BONDESD 70223	18,962	99.56072	1	2.70	1,887,810.81+	141.58+			1,887,952.39+	1,887,952.39
24	INICIO REPORTO	BONDESD 80816	18,987	99.43236	1	2.70	1,887,952.39-				1,887,952.39-	0.00
25	INICIO REPORTO	BONDESD 80927	19,015	99.28997	1	2.70	1,888,093.98-				1,888,093.98-	1,888,093.98-
25	VTO.REPORTO	BONDESD 80816	18,987	99.43981	1	2.70	1,887,952.39+	141.59+			1,888,093.98+	0.00
26	VTO.REPORTO	BONDESD 80927	19,015	99.29742	1	2.70	1,888,093.99+	141.60+			1,888,235.59+	1,888,235.59
26	INICIO REPORTO	BPAG91 70831	18,936	99.71645	1	2.70	1,888,235.59-				1,888,235.59-	0.00
27	VTO.REPORTO	BPAG91 70831	18,936	99.72393	1	2.70	1,888,235.59+	141.62+			1,888,377.21+	1,888,377.21
27	INICIO REPORTO	BPA182 01022	18,801	100.43798	3	2.70	1,888,377.21-				1,888,377.21-	0.00
30	INICIO REPORTO	BPAG91 80201	18,914	99.86161	1	2.70	1,888,802.10-				1,888,802.10-	1,888,802.10-
30	VTO.REPORTO	BPA182 01022	18,801	100.46058	3	2.70	1,888,377.22+	424.88+			1,888,802.10+	0.00
								3,092.37	0.00	0.00		
											SUMA DE IVA I	0.00
											SUMA DE ISR R	0.00

## DETALLE DE MOVIMIENTOS EN DOLARES AMERICANOS

## DETALLE DE MOVIMIENTOS EN EUROS

01	SALDO ANTERIOR	EFFECTIVO		0.00000		0.00	0.00					0.00
----	----------------	-----------	--	---------	--	------	------	--	--	--	--	------

DLA	CONCEPTO	EMISORA/SERIE	TITULOS	PRECIO	PZO	TASA	IMPORTE	INTERESES	COMISION	IMPUESTO	ABONOS CARGOS	SALDO
-----	----------	---------------	---------	--------	-----	------	---------	-----------	----------	----------	---------------	-------

CUADRO RESUMEN DE COMISIONES

"TOTAL DE COMISIONES ": EXENTO  
 (ANTES DE IMPUESTOS)

CADENA ORIGINAL DEL COMPLEMENTO DE CERTIFICACIÓN DEL SAT

\*\*1.0\*780AA17C-3FF5-4C6E-8D6C-0EA444BF578C\*2014-07-02T17:45:10'DeFRaJfAHE6fTHd9VTWLi9dsBF4RQ0h7RcuOjTj+QktFqu/u71dXBFVPO5stEMfIKQJLJE/9  
 2adDvLcAoyKQG1v9H3DH8nxaCFFCQ5Nonf3ms3OKBAS+LjgqBfZeB+UNozGUPipKDHCjSXc1tyOynnF0GBEX0144klcZc0zbs=0000100000300627194'i515HYB8IPj3bep30  
 mhRqDQotppC7vKL264GSacvzs+GriohYgbP3YoTZLcuQW/43vlnD6HVeAhncyTMGK6HMagQpWPEoIe5aoyGAmnTsZATEsCETb11QZfFvteDhssCaiONfB43a0b0LkTvg83AfEx  
 j1aQx+joNqN5p567I=

icbZBiQHNViu9aFR1UOORw0jcbZs SELLO DIGITAL DEL EMISOR

ZlXZTDqUjiruNpkeYukzZPZlXZ  
 zabSUxyXZVvWnS8Pv1VUuuXzabP  
 2UNp3sPLIk2XFCODZLiToj1Ll2  
 LuAb30SJAQiyAIlbEmiMkvMfyM  
 FwK8iVUEQzav1Hxclq4kngreP  
 cJQcQNIWEcwkcbgalYBSMjDchX  
 lnZMfXQe1RKHQ7ceUCL4gpxvd2  
 2NjbXqVHBNbjWDWnZKv1bu8R  
 dnvankvddawrWRFXOLCRwsSP  
 8dcWtkuylvFodEO4xTSjVAMjZKP  
 04EID9pP9YLpkooxkdQeuUdgl0  
 5Q1Rv6l3YxmJFYlJnkoMit8w  
 4jpdiksmNwz8f3JMAJm3be6xQP  
 dzWYBqTlKGCrtuu:2OgonkX  
 rpp.wTJudeRDZ8pSe2vTza28zm2  
 ZdzZ4n1VEGllglrJKjYdkxpr  
 vppXlH0H18HvT0TTDvtp8XHXp

DeFRaJfAHE6fTHd9VTWLi9dsBF4RQ0h7RcuOjTj+QktFqu/u71dXBFVPO5stEMfIKQJLJE/92adDvLcAoyKQG1v9H3DH8nxaCFFCQ5Nonf3  
 ms3OKBAS+LjgqBfZeB+UNozGUPipKDHCjSXc1tyOynnF0GBEX0144klcZc0zbs=

SELLO DIGITAL SAT

i515HYB8IPj3bep30mhRqDQotppC7vKL264GSacvzs+GriohYgbP3YoTZLcuQW/43vlnD6HVeAhncyTMGK6HMagQpWPEoIe5aoyGAmnTsZATE  
 sCETb11QZfFvteDhssCaiONfB43a0b0LkTvg83AfExj1aQx+joNqN5p567I=

"ESTE DOCUMENTO ES UNA REPRESENTACIÓN IMPRESA DE UN CFDI"

**CALIFICACIÓN DE LAS SOCIEDADES DE INVERSIÓN  
JUNIO 2014**

FONDO	Definición Homologada CNBV
BNMEURO	AAA5 (med.F)
BNM110	AAA3 (med.F)
BNMPLUS	AAA1 (med.F)
BNMGUB1	AAA2 (med.F)
HORIZONT	AAA1 (med.F)
BNMGUB2	AAA6 (med.F)
BNMCOB+	AAA5 (med.F)
BNMEX+	AAA7 (med.F)
BNMLIQ-	AAA1 (med.F)
BNMGUB	AAA3 (med.F)
GOLD1+	AAA4 (med.F)
BNMGUBA	AAA1 (med.F)
BNMCOB-	AAA3 (med.F)
BNMPZO	AAA5 (med.F)
BNMGUB3	AAA6 (med.F)
BNMUSLQ	AAA5 (med.F)
BNMCOB5	AAA6 (med.F)
BNMCAPI	AAA7 (med.F)
BNMCAPI2	AAA7 (med.F)
BNMCAPI3	AAA7 (med.F)
BNMCAPI4	AAA7 (med.F)
BNMREAL	AAA5 (med.F)
BNMGUBZ	AAA3 (med.F)
BNMIMAS	AAA3 (med.F)

**Definición Homologada según criterios CNBV:**

CAUF	RIESGO MERCADO	ADMINISTRACIÓN Y CALIDAD DE ACTIVOS
1	EXTREMADAMENTE BAJA	AAA SOBRESALIENTE
2	BAJA	AA ALTO
3	BAJA A MODERADA	A BUENO
4	MODERADA	BBB ACEPTABLE
5	MODERADA A ALTA	BB BAJO
6	ALTA	B MÍNIMO
7	MUY ALTA	

Para dar cumplimiento al artículo 109 de las "Disposiciones de carácter general aplicables a las Sociedades de Inversión y a las Personas que les prestan servicios" la relación de los activos que integran la cartera de valores de: (i) las sociedades de inversión administradas por Impulsora de Fondos Banamex, S.A. de C.V., Sociedad Operadora de Sociedades de Inversión, se encuentran disponibles en las siguientes páginas de Internet: [www.fondosinversiones.com](http://www.fondosinversiones.com) y [www.banamex.com](http://www.banamex.com) y (ii) las demás sociedades de inversión distribuidas por Banco Nacional de México, S.A. están disponibles en la siguiente página de Internet: [www.bnfm.com.mx](http://www.bnfm.com.mx)

El Nivel de Seguridad del fondo que se desprende de la evaluación de factores que incluyen primordialmente: Calidad y diversificación de los activos del portafolio, fuerzas y debilidades de la administración y capacidad operativa.

La Sensibilidad a condiciones cambiantes en los factores de mercado. La Calificación de estas Sociedades de Inversión es: Fitch México, S.A. de C.V.

Las inversiones en acciones de las sociedades de inversión señaladas no garantizan rendimientos futuros, ni sus sociedades operadoras son responsables de las pérdidas que el inversionista pueda sufrir como consecuencia de dichas inversiones o asumen el riesgo de las variaciones en el diferencial del precio a favor de los clientes.

**La clasificación de nuestros fondos es la siguiente:**

FONDOS DE DEUDA	CLASIFICACION	FONDOS DE RENTA VARIABLE	CLASIFICACION
BNMEURO	CORTO PLAZO EN MONEDA EXTRANJERA	NUMRV	DISCRECIONAL
BNM110	MEDIANO PLAZO GENERAL	ACOPAT	DISCRECIONAL
BNMPLUS	CORTO PLAZO	GOLDS+	DISCRECIONAL
BNMGUB1	CORTO PLAZO GUBERNAMENTAL	BNMPAT	ESPECIALIZADA EN ACCIONES
HORIZONT	CORTO PLAZO	FONBNM	ESPECIALIZADA EN ACCIONES NACIONALES
BNMBONO	DISCRECIONAL	BNMEM2	ESPECIALIZADA EN ACCIONES DE MERCADOS EMERGENTES
BNMCOB+	LARGO PLAZO INFLUENCIA POSITIVA EN DOLARES	BNMINT2	ESPECIALIZADA EN ACCIONES INTERNACIONALES
BNMLIQ+	LARGO PLAZO TASA REAL	GOLDA+	DISCRECIONAL
BNM110+	CORTO PLAZO	GOLDS+	DISCRECIONAL
BNMGUB	MEDIANO PLAZO GENERAL	BNMASA	ESPECIALIZADA EN ACCIONES INTERNACIONALES
GOLD1+	MEDIANO PLAZO GENERAL	BNMCOHM	ESPECIALIZADA EN ACCIONES INTERNACIONALES
BNMGUBA	CORTO PLAZO GUBERNAMENTAL	BNMEURV	ESPECIALIZADA EN ACCIONES INTERNACIONALES
BNMVID	MEDIANO PLAZO	BNMISEQ	ESPECIALIZADA EN ACCIONES INTERNACIONALES
BNMPZO	LARGO PLAZO GENERAL	BNMINT+	ESPECIALIZADA EN ACCIONES INTERNACIONALES
BNMGUB3	LARGO PLAZO GUBERNAMENTAL	BNMEM1	ESPECIALIZADA EN ACCIONES DE MERCADOS EMERGENTES
BNMUSLQ	CORTO PLAZO EN DOLARES	BNMORF	ESPECIALIZADA EN ACCIONES INTERNACIONALES
BNMCOB5	MEDIANO PLAZO EN DOLARES	BNMPAT+	ESPECIALIZADA EN ACCIONES
BNMCAPI	CORTO PLAZO GENERAL	BNMPC-	ESPECIALIZADA EN ACCIONES
BNMCAPI2	CORTO PLAZO GENERAL	GOLDS+	DISCRECIONAL
BNMCAPI3	CORTO PLAZO GENERAL	BNMLAT	ESPECIALIZADA EN ACCIONES INTERNACIONALES
BNMCAPI4	CORTO PLAZO GENERAL	BNMEMD	ESPECIALIZADA EN ACCIONES INTERNACIONALES
BNMREAL	LARGO PLAZO TASA REAL	BNMINTR	ESPECIALIZADA EN PERLAS
BNMGUB2	MEDIANO PLAZO GUBERNAMENTAL		
BNMIMAS	MEDIANO PLAZO GENERAL		

Buscando el fortalecimiento, protección y la confianza en el nivel de seguridad para nuestros clientes, le informamos que a partir del mes de Septiembre del 2011, su Banquero de Banca Patrimonial y Privada Banamex tendrá la responsabilidad de identificarlo cuando usted lo contacte por teléfono, el objetivo principal es, confirmar debidamente sus instrucciones de inversión y/o retirar del contrato. Se formularán algunas preguntas con sus respectivas respuestas que previamente se hayan acordado entre usted y su Banquero y la frecuencia en que éstas serán actualizadas, lo anterior nos permitirá identificarlo plenamente antes de ejecutar la instrucción en su contrato de Inversión.

Se informa a los accionistas de Horizontes Banamex Ventas S.A. de C.V., Sociedad de Inversión en Instrumentos de Deuda (la "Sociedad"), con clave de pizarra "BNMIMAS", que el Consejo de Administración resolvió autorizar la disminución de las comisiones anuales que por servicios de administración de activos paga dicha Sociedad a Impulsora de Fondos Banamex, S.A. de C.V., Sociedad Operadora de Sociedades de Inversión, en las series "B1-A", "B1-B", "B1-C" y "B2-A", para quedar de la siguiente forma:

Clave de pizarra	Serie	Comisión Actual	Comisión nueva a partir del 24 de junio de 2014
BNMIMAS	B1-A	1.00%	0.80%
BNMIMAS	B1-B	1.25%	1.02%
BNMIMAS	B1-C	1.50%	1.25%
BNMIMAS	B2-A	2.00%	1.40%

En consecuencia, se modificará el prospecto de información al público inversionista de la Sociedad. Los cambios antes señalados, serán efectivos a partir del 24 de junio de 2014, en beneficio de sus accionistas. Se informa a los accionistas de Horizontes Plus, S.A. de C.V., Sociedad de Inversión en Instrumentos de Deuda (la "Sociedad"), con clave de pizarra "BNMPLUS", que el Consejo de Administración resolvió autorizar la disminución de las comisiones anuales que por servicios de administración de activos paga dicha Sociedad a Impulsora de Fondos Banamex, S.A. de C.V., Sociedad Operadora de Sociedades de Inversión, en las series "B1-D", "B2-A", "B2-C", "B3-A", "B3-C", "B4-A", "B4-B" y "B4-C" para quedar de la siguiente forma:

Clave de pizarra	Serie	Comisión Actual	Comisión nueva a partir del 19 de junio de 2014
BNMPLUS	B1-B	1.00%	0.80%
BNMPLUS	B2-A	2.25%	1.75%
BNMPLUS	B2-C	2.25%	1.75%
BNMPLUS	B3-A	2.25%	1.95%
BNMPLUS	B3-C	2.25%	1.95%
BNMPLUS	B4-A	2.25%	1.95%
BNMPLUS	B4-B	2.25%	1.95%
BNMPLUS	B4-C	2.25%	1.95%

En consecuencia, se modificará el prospecto de información al público inversionista de la Sociedad. Los cambios antes señalados, serán efectivos a partir del 19 de junio de 2014, en beneficio de sus accionistas. Se informa a los accionistas de Horizontes Banamex Uno, S.A. de C.V., Sociedad de Inversión en Instrumentos de Deuda (la "Sociedad"), con clave de pizarra "BNMUNO", que el Consejo de Administración resolvió autorizar la disminución de las comisiones anuales que por servicios de administración de activos paga dicha Sociedad a Impulsora de Fondos Banamex, S.A. de C.V., Sociedad Operadora de Sociedades de Inversión, en las series "B1-C", "B1-D", "B2-A" y "B2-C" para quedar de la siguiente forma:

Clave de pizarra	Serie	Comisión Actual	Comisión nueva a partir del 19 de junio de 2014
BNMUNO	B1-C	1.75%	1.70%
BNMUNO	B1-D	1.00%	1.70%
BNMUNO	B2-A	2.20%	1.70%
BNMUNO	B2-C	2.20%	1.70%

En consecuencia, se modificará el prospecto de información al público inversionista de la Sociedad. Los cambios antes señalados, serán efectivos a partir del 19 de junio de 2014, en beneficio de sus accionistas. Se informa a los accionistas de Horizontes Banamex Dos, S.A. de C.V., Sociedad de Inversión en Instrumentos de Deuda (la "Sociedad"), con clave de pizarra "BNMDIA", que el Consejo de Administración resolvió autorizar la disminución de las comisiones anuales que por servicios de administración de activos paga dicha Sociedad a Impulsora de Fondos Banamex, S.A. de C.V., Sociedad Operadora de Sociedades de Inversión, en la serie "M2-C" para quedar de la siguiente forma:

Clave de pizarra	Serie	Comisión Actual	Comisión nueva a partir del 19 de junio de 2014
BNMDIA	M2-C	2.50%	2.00%

Cuando el rendimiento de los Instrumentos con clave FBANAMEX no se determine en función de las variaciones de un subyacente, los citados Instrumentos liquidarán a su vencimiento un monto igual al capital inicial invertido más la tasa de interés pactada en los términos y condiciones finales de la emisión.

Los productos de inversión conllevan un riesgo de mercado, incluyendo una posible minusvalía en el capital invertido. Estos productos no están garantizados por Banamex o por alguna entidad integrante del Grupo Financiero Banamex o por CIGrupo, ni por ninguna entidad gubernamental, a excepción de los certificados de depósito o de algunos productos estructurados.

Le informamos que en cumplimiento a disposiciones legales recientemente emitidas, todas las instrucciones de compra venta de valores que gire su banquero vía telefónica serán grabadas, por lo que a partir de esta fecha se entenderá que usted nos autoriza a realizar dichas grabaciones en el supuesto de que continúe utilizando dicho medio de telecomunicación para instruir sus operaciones.

La información de las sociedades de inversión, entre la cual se incluye el porcentaje y concepto de las comisiones que pagan, la relación de los activos que integran sus carteras de valores, así como sus prospectos y documentos con información clave para la inversión, se encuentran a su disposición para su consulta, análisis y confirmación en los siguientes sitios de Internet: [www.fondoshorizontes.com](http://www.fondoshorizontes.com) y [www.banamex.com](http://www.banamex.com), asimismo, su Ejecutivo podrá proporcionarle una impresión de los citados prospectos y documentos con información clave para la inversión en caso de que usted así lo requiera.

Para cualquier duda relacionada con el presente documento, favor de contactar a su ejecutivo de cuenta o al Centro de Atención Telefónica Call Center Horizontes (6001 2234) en la zona metropolitana o lida sin costo (01800 111 2224) desde el interior de la República.

Para información sobre FRANUSA FRANOPR y TEMPGBIA favor de consultar la página [www.insip.com.mx](http://www.insip.com.mx)

Para sugerencias, quejas y aclaraciones o en caso de que no logre comunicarse a la oficina donde se localiza su asesor, ponamos a su disposición el centro de atención telefónica Línea Patrimonial en el teléfono: (0155)2283680 en el D.F. y Resto del País lida en costo 01800 827 8000 Desde USA y Canadá lida sin costo 1 877 3583681

De acuerdo con lo dispuesto en el artículo 267 de las Disposiciones de carácter general aplicables a las instituciones de crédito, emitidas por la Comisión Nacional Bancaria y de Valores, le informamos que las operaciones de compra o venta de valores celebradas en la Bolsa Mexicana de Valores, S.A. de C.V. son ejecutadas a través de Acciones y Valores Banamex, S.A. de C.V., Casa de Bolsa, integrante del Grupo Financiero Banamex.

"A través de la página de Internet de la Comisión Nacional para la Protección y Defensa de los Usuarios de Servicios Financieros ("Condusef") cuya dirección es [www.condusef.gob.mx](http://www.condusef.gob.mx), podrá consultar información sobre comisiones para fines informativos y de comparación exclusivamente, manifestándole que las mismas no son vinculativas para Banamex."

Si tienes alguna objeción relacionada con los asientos contenidos en el presente documento, le informamos que cuentas con un plazo de 90 días, contados a partir de la fecha de corte, para presentar la reclamación correspondiente ante la Unidad Especializada Banamex ubicada en 10 de Septiembre No. 71, 4° piso, Col. Centro, México, D.F. o a los teléfonos Ciudad de México (0155)2282535 Resto del País lida sin costo 01800 0215232 Desde USA y Canadá 1 800 2282630. Únicamente para clientes de Banca Patrimonial utilizar los siguientes teléfonos Ciudad de México 2229 36 80 Resto del País. 01 800 827 8000 Desde USA y Canadá 1 877 338 38 61.

Centro de Atención Telefónica Condusef: 01 (55) 53-468-888 y lida sin costo 01-800-898-8086

Se les informa que ya no está disponible la modalidad de Retención de Estados de Cuenta de Inversión en las oficinas de Banamex Banca Patrimonial y Privada, en caso de que usted sea usuario de este servicio al día de hoy, le agradeceremos establecer contacto con su Banquero Patrimonial antes del cierre del próximo mes de Noviembre para que nos indique la opción de envío que mejor se adapte a sus necesidades.

**LEY FEDERAL DE PROTECCIÓN DE DATOS PERSONALES EN POSESIÓN DE LOS PARTICULARES**

Informamos que nuestro aviso de privacidad fue modificado, mismo que podrá consultar en [www.banamex.com/aviso-de-privacidad](http://www.banamex.com/aviso-de-privacidad)

CONTRATO: 131036299  
 PERFIL DE INVERSION: MODERADO  
 RFC: MTJ-850101-C4A  
 FECHA DE CORTE: 30/06/2014  
 PERIODO DEL 31/05/2014 AL 30/06/2014  
 DIAS DEL PERIODO: 31  
 SU ASESOR: Ma. d Lourdes Cardenas Gutierrez  
 OFICINA/SUCURSAL: BEI GUADALAJARA 3056  
 TELEFONO: 1226-20-59

MUNICIPIO DE SAN PEDRO TLAQUEPAQUE  
 INDEPENDENCIA # 58  
 COL SAN PEDRO TLAQUEPAQUE  
 TLAQUEPAQUE C.P. 45500 C.R.  
 JALISCO , MEXICO

0001287

DATOS DE INVERSIONES EN SOCIEDADES DE INVERSION						
EMISORA / SERIE	Interés Nominal	Interés Exento	Impuesto sobre la renta retenido	Dividendo en efectivo	Impuesto sobre la renta acreditable por dividendos	
Sociedades de Inversión de Deuda						
BNMMD C0-C	8,288.11	-	-	-	-	-
Total	8,288.11	-	-	-	-	-

A través de este reporte le informamos los intereses nominales, dividendos e impuestos retenidos durante el mes conforme a lo establecido en los artículos 103 y 104 de la Ley del Impuesto Sobre la Renta (LISR). Sin embargo dicho reporte no incluye la retención correspondiente a sus instrucciones de compra o venta recibidas durante los últimos días del mes que tengan fecha de liquidación al mes siguiente, por lo que las cifras incluidas en este reporte son solamente informativas en el entendido que usted recibirá la constancia anual de retención de impuesto sobre la renta con las cifras definitivas conforme al artículo 59 fracción II y 105 de la LISR



Isabel la Católica No. 44  
C.P. 06000, México, D.F.

CONTRATO: 131105803  
 PERFIL DE INVERSION: MODERADO  
 MTJ-850101-C4A  
 FECHA DE CORTE: 30/06/2014  
 PERIODO DEL 31/05/2014 AL 30/06/2014  
 DIAS DEL PERIODO: 31  
 SU ASESOR: Ma. d Lourdes Cardenas Gutierrez  
 OFICINA/SUCURSAL: BEI GUADALAJARA 3056  
 TELEFONO: 1226-20-59

114-509-000 0001  
 0000214  
 MUNICIPIO DE SAN PEDRO TLAQUEPAQUE  
 INDEPENDENCIA # 58  
 COL TLAQUEPAQUE CENTRO  
 SAN PEDRO TLAQUEPAQUE C.P. 45500 C.R. 45501  
 JALISCO, MEXICO

45500



RESUMEN GENERAL

	JUNIO 2014	MAY 2014
<b>CARTERA</b>		
RENTA VARIABLE *	0.00	0.00
SOCIEDADES DE INVERSION	9,646,865.63	13,549,453.56
INSTRUMENTOS DE DEUDA	4,357,411.34	1,326,372.89
VALUACION	14,004,276.97	14,875,826.45
<b>JUNIO 2014</b>		
EFFECTIVO	DEPOSITO	RETIRO
MOVIMIENTOS	3,950,000.00	4,870,004.16

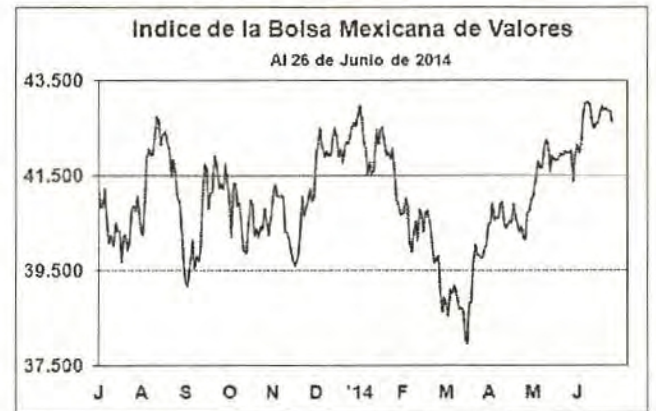

PLUSVALIA /	JUN 2014	ENE-JUN 2014
MINUSVALIA	48,454.68	164,281.51



## PRINCIPALES RUBROS DEL ESTADO DE CUENTA

Con el propósito de que Usted pueda analizar con el detalle deseado su estado de cuenta, le recomendamos leer la siguiente información.

### I. RESUMEN GENERAL

En esta parte del estado de cuenta se le muestra la comparación del mes actual contra el mes anterior en cuanto al valor de cartera y movimientos de efectivo.

**Contrato:** Número del Contrato del Cliente.

**Perfil de Inversión del Cliente:** Es aquel que haya resultado de la aplicación del cuestionario o entrevista realizada al cliente, conforme al proceso establecido en la Política de Perfilamiento de Clientes del Grupo Financiero Banamex. Dicho perfil está definido por el grado de tolerancia al riesgo del cliente, sus objetivos de inversión y su grado de conocimiento y experiencia en el manejo de instrumentos financieros.

**Fecha de Corte:** Final del periodo en cuestión.

**Días del Periodo:** Día de cierre del mes anterior y del mes actual del estado de cuenta.

**Su asesor:** Nombre del Banquero que le atiende

**Oficina / Sucursal:** Oficina de Banca Patrimonial en donde se abrió y se mantiene su contrato.

**Valuación de la cartera:** Es el importe total de la valuación de los instrumentos comprendidos en su cartera clasificados en dos rubros: renta variable e instrumentos de deuda. Dicha valuación se hace con respecto a precios de mercado. (Ver III. Portafolio de Inversión).

**Movimientos de efectivo:** Es el cambio de efectivo que se dio en el portafolio durante el mes, integrado por el total de depósitos y retiros (sin incluir los cargos por comisiones e impuestos).

**Acciones:** Cuando existan, refleja los movimientos tanto de entrada como de salida de títulos de renta variable valuados a precio de cierre del día en que se efectuaron.

**Plusvalía / Minusvalía:** Es el resultado de su portafolio que resulta de comparar la valuación al cierre del periodo anterior contra el actual contemplando los movimientos tanto de efectivo como de acciones realizados.

**Composición de la Cartera:** Presenta gráficamente los porcentajes de participación en instrumentos de deuda y renta variable dentro de la composición total de su portafolio siempre y cuando tenga instrumentos de más de un mercado. Si no es así presentará información relevante del mercado.

**C.R.:** Centro de Reparto

### II. PORTAFOLIO DE INVERSIÓN

En la primera columna le especificamos el tipo de instrumento de su portafolio y de ser el caso, la acción u operación en la cual se encuentran comprometidos.

**Cantidad Valores:** Títulos adquiridos en posición. Nota: Cuando por la naturaleza del instrumento financiero no se emiten títulos, éstos no se especifican.

**Emisora:** Se muestra la tabla de pizarra utilizada por la Bolsa Mexicana de Valores (BMV) para los instrumentos registrados en ella. Para los instrumentos operados exclusivamente por el Grupo Financiero Banamex Accival (Banacci) se muestra su denominación interna.

**Serie:** Número de serie de la emisora utilizado por la BMV. Para instrumentos internos de Banacci, se maneja el número de folio generado por el sistema.

**Cpn:** Utilizado para distinguir los derechos patrimoniales (p.e. dividendos, suscripciones, etc.).

**Días:** En títulos de deuda naturales, presenta los días por vencer del instrumento y en reportos el plazo original de la operación.

**Tasa:** Es la tasa original de los reportos.

**Fecha Vencio:** Día en que vence la operación o amortiza el instrumento.

**Costo Promedio:** En operaciones en natural, tanto de instrumentos de deuda como de renta variable, es el costo promedio ponderado de compra de los valores. En reportos le presentamos el precio de compra del mismo.

**Valor Mercado:** Es el resultado de multiplicar la cantidad de valores por precio de mercado. Se presenta con fines informativos.

**Precio Mercado:** Precio de cierre de la BMV del día de valuación de estado de cuenta. Para instrumentos de deuda en natural, es el precio valuado a mercado y para reportos es el precio calculado en línea recta desde el precio de inicio con los días transcurridos y la tasa original.

### III. DETALLE DE MOVIMIENTO DEL PERIODO

**Día:** Día del mes en que fue realizada la operación.

**Concepto:** Breve descripción de las operaciones realizadas.

**Emisora:** Se muestra la clave de la pizarra utilizada por la Bolsa Mexicana de Valores (BMV) para los instrumentos registrados en ella. Para los instrumentos operados exclusivamente por el Grupo Financiero Banamex Accival (Banacci) se muestra su denominación interna.

**Serie:** Número de serie de la emisora utilizado por la BMV. Para instrumentos internos de Banacci, se maneja el número de folio generado por el sistema.

**Títulos:** Es el número de títulos comprados o vendidos. No se maneja una cantidad de títulos cuando se habla de depósito a plazo, pagarés o inversión integral Banamex.

**Precio:** Precio que fue pagado por los títulos, no incluye comisiones ni impuesto sobre el Valor Agregado para operaciones que lo merezcan.

**Plazo:** Plazo pactado del reporto.

**Tasa:** Tasa pactada del reporto.

## PRINCIPALES RUBROS DEL ESTADO DE CUENTA

**Importe:** Resulta de multiplicar el precio por el número de títulos. A falta de títulos es el monto que representa la operación.

**Intereses:** Producto financiero de la operación que se carga o se abona al contrato.

**Comisión:** Cargo que hace el Banco al fungir como intermediario en las operaciones.

**Impuestos:**

**(R)** Se refiere al Impuesto Sobre la Renta retenido o bonificado para operaciones de instrumentos de deuda.

**(I)** Es el Impuesto al Valor Agregado por concepto de intereses, comisiones o servicios prestados por el Banco.

**Abonos y Cargos:** Es el incremento (o decremento) de efectivo que refleja en su contrato resultante de la operación y es igual al importe de la operación más intereses menos comisión e impuestos.

**Saldo:** Es el resultado del saldo anterior más el abono (o cargo) de efectivo correspondiente a la operación realizada.

**Cuadro Resumen de Comisiones:** Recuadro con el monto total de las comisiones cobradas en pesos sin IVA en el período. Si el monto total de las comisiones es igual a cero, aparecerá la leyenda "EXENTO".

**Detalle de Cheques:** En esta parte del estado de cuenta se le muestra el detalle de los cheques de caja expedidos utilizando recursos de su contrato.

**Día:** Día del mes en que el cheque fue expedido.

**Beneficiario:** Persona a la cual se le expidió el cheque.

**Número:** Folio Interno del banco.

**Importe:** Valor del cheque de caja.

**Aclaraciones del Periodo:** Sólo aparecerá cuando exista algún Cargo Objetado en el período específico

### IV. ABREVIATURAS DEL ESTADO DE CUENTA

CPN. Cupón

Admón. Administración

Com. Comisión

Bonif. Bonificación

INVER. Inversión

VENCTO: Vencimiento

PZO. Plazo

I. Impuesto

R. Retención

IVA. Impuesto al Valor Agregado.

ISR R. Retención de impuesto sobre la renta.

INSDEUDA. Instrumento de Deuda.

R. VARIABLE. Renta Variable

C. Corretaje, se encuentra en el recuadro de comisiones y aplica sólo para operaciones de compra/venta de acciones de renta variable.

Su perfil de inversión actual es **MODERADO** le pedimos confirme por escrito a su Banquero que los elementos utilizados para determinar dicho perfil (conocimiento y/o experiencia en productos de inversión, objetivos de inversión y/o situación y capacidad financiera) no han sufrido algún cambio significativo, de lo contrario seguiremos proporcionándole asesoría conforme su perfil de inversión actual.

Perfil de Inversión	Perfiles de Inversión (Riesgo del Inversionista)
Moderado (P2)	El Inversionista/Persona Moral con una estrategia moderada busca básicamente una combinación entre liquidez, seguridad y rendimiento. Está dispuesto a aceptar riesgos de forma marginal y a invertir con visión de corto y mediano plazo.

"La diversificación apropiada y su seguimiento permiten limitar la volatilidad de un portafolio y, en consecuencia, reducir el riesgo. Por lo tanto es importante establecer una mezcla de activos de acuerdo a su perfil de inversión que evite la concentración en alguno de ellos, buscando un equilibrio entre el riesgo, rendimiento y horizonte de inversión. Diversificar su portafolio considerando el total de sus inversiones es esencial para minimizar los riesgos. Contacte a su Banquero para que lo asesore en posibles estrategias de diversificación"

## PORTAFOLIO DE INVERSION

CANTIDAD VALORES	EMISORA/SERIE	CPN	DIAS	TASA	FECHA VENCTO	COSTO PROMEDIO	PRECIO MERCADO	VALOR MERCADO	% INVER
INVERSION INSTRUMENTOS DE DEUDA									
OPERACIONES A PLAZO									
43,634	BPAG91 80201		1	2.70	01/07/2014	99.86161	99.86161	4,357,361.88	31.11%
								4,357,361.88	31.11%
SOCIEDADES DE INVERSION									
DEUDA									
1,290,685	BNMMD C0-C					2.48827	2.50941	3,238,868.17	23.13%
3,640,039	BNMGUB1 C0-C	1				1.74891	1.76042	6,407,997.46	45.76%
								9,646,865.63	68.89%

SALDO EN EFECTIVO	0.00	0.00%
REMANENTE EN OPERACIONES	49.46	0.00%
VALOR TOTAL DE LA CARTERA	14,004,276.97	100.00%

POR QUE SABEMOS QUE SU TIEMPO Y SU PATRIMONIO SON MUY IMPORTANTES, PONEMOS A SU COMPLETA DISPOSICION LINEA PATRIMONIAL, UNA LINEA DE ATENCION DEDICADA Y EXCLUSIVA PARA ATENDER SUS NECESIDADES DE TRAMITES Y SERVICIOS DE UNA MANERA SENCILLA Y SIN CONTRATIEMPOS LAS 24 HORAS, LOS 365 DIAS DEL AÑO. CIUDAD DE MEXICO: 2226 3680, RESTO DEL PAIS: 01 800 827 8000 \*ATENCION PREFERENTE EN EL SEGUIMIENTO Y SOLUCION DE ACLARACIONES \*INFORMACION DE TODOS SUS MOVIMIENTOS EN CUENTAS DE CHEQUES Y TARJETAS DE CREDITO BANAMEX \*SOLICITUDES DE ESTADOS DE CUENTA DE CHEQUES Y TARJETAS DE CREDITO \*ASESORIA Y APOYO BANCANET

Los tipos de cambio utilizados para la valuación en pesos del portafolio en moneda extranjera son 13.00 para Dólar y 17.96 para Euro.

CONTRATO: 131105803  
MTJ-850101-C4A  
PERIODO DEL 31/05/2014 AL 30/06/2014  
SU ASESOR: Ma. d Lourdes Cardenas Gutierrez  
OFICINA/SUCURSAL: BEI GUADALAJARA 3056  
TELEFONO: 1226-20-59

PORTAFOLIO DE INVERSION

CANTIDAD VALORES	EMISORA/SERIE	CPN	DIAS	TASA	FECHA VENCTO	COSTO PROMEDIO	PRECIO MERCADO	VALOR MERCADO	% INVER
---------------------	---------------	-----	------	------	-----------------	-------------------	-------------------	------------------	------------

PARA SUGERENCIAS, QUEJAS Y ACLARACIONES O CASOS EN QUE NO LOGRE COMUNICARSE A LA OFICINA DONDE SE LOCALIZA SU ASESOR. PONEMOS A SU DISPOSICION EL CENTRO DE ATENCION TELEFONICA LINEA PATRIMONIAL TELEFONO:

(01-55) 22-26-36-80 EN EL D.F. Y RESTO DEL PAIS LADA SIN COSTO 01-800-827-8000  
DESDE USA Y CANADA LADA SIN COSTO 1-877-338-3861  
(Horario de atención de lunes a viernes de 9:00 AM a 4:00 PM)

"En cumplimiento con el artículo 14 de la Ley de Sociedades de Inversión, le informamos el porcentaje que representa su tenencia de acciones de Sociedades de Inversión, en este Estado de cuenta, del total de cada una de ellas."

EMISORA/SERIE	%
BNMMD C0-C	0.02%
BNMGUB1 C0-C	0.01%

DÍA	CONCEPTO	EMISORA/SERIE	TITULOS	PRECIO	PZO	TASA	IMPORTE	INTERESES	COMISION	IMPUESTO	ABONOS CARGOS	SALDO
<b>DETALLE DE MOVIMIENTOS EN PESOS</b>												
01	SALDO ANTERIOR	EFFECTIVO				0.00						0.00
02	CGO.CTA.CHEQUES	7007/006604485				0.00	3,950,000.00+				3,950,000.00+	3,950,000.00
02	VTO.REPORTO	UDIBONO 41218	2,470	537.08746	3	3.20	1,326,372.92+	353.67+			1,326,726.59+	5,276,726.59
02	INICIO REPORTO	UDIBONO 41218	9,827	538.94613	1	3.20	5,276,726.59-				5,276,726.59-	0.00
03	VTO.REPORTO	UDIBONO 41218	9,827	536.99386	1	3.20	5,276,726.60+	469.03+			5,277,195.63+	5,277,195.63
03	INICIO REPORTO	BPA182 00423	52,835	99.87957	1	3.20	5,277,195.63-				5,277,195.63-	0.00
04	ABONO CTA.CHEQ.	7007/006604485				0.00	300,001.59-				300,001.59-	300,001.59-
04	INICIO REPORTO	BONOS 51217	47,959	110.04497	1	3.20	5,277,664.72-				5,277,664.72-	5,577,666.31-
04	VTO.REPORTO	BPA182 00423	52,835	99.88845	1	3.20	5,277,195.64+	469.08+			5,277,664.72+	300,001.59-
04	VENTA FONDO	BNMGUB1 C0-C	170,834	1.75610		0.00	300,001.59+				300,001.59+	0.00
05	ABONO CTA.CHEQ.	7007/006604485				0.00	120,000.00-				120,000.00-	120,000.00-
05	INICIO REPORTO	BONDESD 50514	51,528	100.10187	1	3.20	5,158,133.84-				5,158,133.84-	5,278,133.84-
05	VTO.REPORTO	BONOS 51217	47,959	110.05475	1	3.20	5,277,664.72+	469.12+			5,278,133.84+	0.00
06	INICIO REPORTO	CETES 41211	525,345	9.81942	3	2.70	5,158,592.34-				5,158,592.34-	5,158,592.34-
06	VTO.REPORTO	BONDESD 50514	51,528	100.11077	1	3.20	5,158,133.85+	458.49+			5,158,592.34+	0.00
09	VTO.REPORTO	CETES 41211	525,345	9.82163	3	2.70	5,158,592.34+	1,160.88+			5,159,753.02+	5,159,753.02
09	INICIO REPORTO	BONOS 51217	46,546	110.85069	1	2.70	5,159,753.02-				5,159,753.02-	0.00
10	INICIO REPORTO	BONDESD 70223	51,760	99.89234	1	2.70	5,160,140.00-				5,160,140.00-	5,160,140.00-
10	VTO.REPORTO	BONOS 51217	46,546	110.85900	1	2.70	5,159,753.03+	386.97+			5,160,140.00+	0.00
11	VTO.REPORTO	BONDESD 70223	51,760	99.89981	1	2.70	5,160,140.00+	387.01+			5,160,527.01+	5,160,527.01
11	INICIO REPORTO	BPA182 00423	51,544	100.11886	1	2.70	5,160,527.01-				5,160,527.01-	0.00
12	INICIO REPORTO	BONDESD 50709	51,666	99.88960	1	2.70	5,160,914.05-				5,160,914.05-	5,160,914.05-
12	VTO.REPORTO	BPA182 00423	51,544	100.12637	1	2.70	5,160,527.01+	387.04+			5,160,914.05+	0.00
13	VTO.REPORTO	BONDESD 50709	51,666	99.89709	1	2.70	5,160,914.05+	387.07+			5,161,301.12+	5,161,301.12
13	INICIO REPORTO	BPA182 00423	51,540	100.13995	3	2.70	5,161,301.12-				5,161,301.12-	0.00
16	INICIO REPORTO	BONOS 50618	48,774	105.84243	1	2.70	5,162,462.41-				5,162,462.41-	5,162,462.41-
16	VTO.REPORTO	BPA182 00423	51,540	100.16248	3	2.70	5,161,301.14+	1,161.27+			5,162,462.41+	0.00

CONTRATO: 131105803  
 MTJ-850101-C4A  
 PERIODO DEL 31/05/2014 AL 30/06/2014  
 SU ASESOR: Ma. d Lourdes Cardenas Gutierrez  
 OFICINA/SUCURSAL: BEI GUADALAJARA 3056  
 TELEFONO: 1226-20-59

DIA	CONCEPTO	EMISORA/SERIE	TITULOS	PRECIO	PZO	TASA	IMPORTE	INTERESES	COMISION	IMPUESTO	ABONOS CARGOS	SALDO
17	INICIO REPORTO	BONOS 51217	46,544	110.92266	1	2.70	5,162,849.60-				5,162,849.60-	5,162,849.60-
17	VTO.REPORTO	BONOS 50618	48,774	105.85037	1	2.70	5,162,462.42+	387.18+			5,162,849.60+	0.00
18	VTO.REPORTO	BONOS 51217	46,544	110.93096	1	2.70	5,162,849.60+	387.21+			5,163,236.81+	5,163,236.81
18	INICIO REPORTO	UDIBONO 41218	9,574	539.26313	1	2.70	5,163,236.81-				5,163,236.81-	0.00
19	ABONO CTA CHEQ	7007/006604485				0.00	400,000.00-				400,000.00-	400,000.00-
19	ABONO CTA.CHEQ.	7007/006604485				0.00	40,000.00-				40,000.00-	440,000.00-
19	ABONO CTA CHEQ	7007/006604485				0.00	640,001.30-				640,001.30-	1,080,001.30-
19	VTO.REPORTO	UDIBONO 41218	9,574	539.30357	1	2.70	5,163,236.83+	387.22+			5,163,624.05+	4,083,622.75
19	INICIO REPORTO	UDIBONO 41218	8,952	527.65312	1	2.70	4,723,624.05-				4,723,624.05-	640,001.30-
19	VENTA FONDO	BNMGUB1 C0-C	363,885	1.75880		0.00	640,001.30+				640,001.30+	0.00
20	ABONO CTA CHEQ	7007/006604485				0.00	3,000,001.27-				3,000,001.27-	3,000,001.27-
20	INICIO REPORTO	BONDES 70223	47,464	99.52632	3	2.70	4,723,978.33-				4,723,978.33-	7,723,979.60-
20	VTO.REPORTO	UDIBONO 41218	8,952	527.69270	1	2.70	4,723,624.06+	354.27+			4,723,978.33+	3,000,001.27-
20	VENTA FONDO	BNMMD C0-C	1,196,417	2.50748		0.00	3,000,001.27+				3,000,001.27+	0.00
23	VTO.REPORTO	BONDES 70223	47,464	99.54871	3	2.70	4,723,978.34+	1,062.88+			4,725,041.22+	4,725,041.22
23	INICIO REPORTO	BONDES 70223	47,462	99.55325	1	2.70	4,725,041.22-				4,725,041.22-	0.00
24	VTO.REPORTO	BONDES 70223	47,462	99.56072	1	2.70	4,725,041.22+	354.37+			4,725,395.59+	4,725,395.59
24	INICIO REPORTO	BONDES 80816	47,523	99.43235	1	2.70	4,725,395.59-				4,725,395.59-	0.00
25	INICIO REPORTO	BONDES 80927	47,595	99.28997	1	2.70	4,725,750.00-				4,725,750.00-	4,725,750.00-
25	VTO.REPORTO	BONDES 80816	47,523	99.43981	1	2.70	4,725,395.60+	354.40+			4,725,750.00+	0.00
26	ABONO CTA CHEQ	7007/006604485				0.00	370,000.00-				370,000.00-	370,000.00-
26	VTO.REPORTO	BONDES 80927	47,595	99.29742	1	2.70	4,725,750.00+	354.43+			4,726,104.43+	4,356,104.43
26	INICIO REPORTO	BPAG91 70831	43,684	99.71645	1	2.70	4,356,104.43-				4,356,104.43-	0.00
27	VTO.REPORTO	BPAG91 70831	43,684	99.72393	1	2.70	4,356,104.44+	326.70+			4,356,431.14+	4,356,431.14
27	INICIO REPORTO	BPA182 01022	43,374	100.43796	3	2.70	4,356,431.14-				4,356,431.14-	0.00
30	INICIO REPORTO	BPAG91 80201	43,634	99.86161	1	2.70	4,357,411.34-				4,357,411.34-	4,357,411.34-
30	VTO.REPORTO	BPA182 01022	43,374	100.48056	3	2.70	4,356,431.15+	980.19+			4,357,411.34+	0.00
								11,038.28	0.00	0.00		
										SUMA DE IVA I	0.00	

DIA	CONCEPTO	EMISORA/SERIE	TITULOS	PRECIO	PZO	TASA	IMPORTE	INTERESES	COMISION	IMPUESTO	ABONOS CARGOS	SALDO
<b>SUMA DE ISR R</b>										0.00		
<b>DETALLE DE MOVIMIENTOS EN DOLARES AMERICANOS</b>												
01	SALDO ANTERIOR	EFFECTIVO		0.00000		0.00	0.00					0.00

**DETALLE DE MOVIMIENTOS EN EUROS**
**CUADRO RESUMEN DE COMISIONES**

 "TOTAL DE COMISIONES": EXENTO  
 (ANTES DE IMPUESTOS)



CONTRATO: 131105803  
 MTJ-850101-C4A  
 PERIODO DEL 31/05/2014 AL 30/06/2014  
 SU ASESOR: Ma. d Lourdes Cardenas Gutierrez  
 OFICINA/SUCURSAL: BEI GUADALAJARA 3056  
 TELEFONO: 1226-20-59

DIA	CONCEPTO	EMISORA/SERIE	TITULOS	PRECIO	PZO	TASA	IMPORTE	INTERESES	COMISION	IMPUESTO	ABONOS CARGOS	SALDO
-----	----------	---------------	---------	--------	-----	------	---------	-----------	----------	----------	---------------	-------

**CADENA ORIGINAL DEL COMPLEMENTO DE CERTIFICACIÓN DEL SAT**

||1.0|48356D47-D16A-43C7-A257-1749C9A2303D|2014-07-02T16:31:16|KU932cKBeRAKRd2L7obv52j0WWieuET8R0kVCPy6bUMWXdz5u1/1LceJeepWkED1n3VxaQn1l+VxGAENi86oWYgWyw+wbkBrDV91WXgvRfZpx8KiA0Pi5Jo6LCbX35FVjoOSRc6Ew5GRT0g6vMMcWR0ouo6o0aAouNc8OQ5TSjk=|00001000000300627194|scEhOQC2gDpQXYQU5lWKIbSYDhkkK1lsOKsxufrILQF8RjCwSRSoKXJRim6cy6hLUvGld8TbUVozUCL+LDMBosMBFwaX0oSZH8f1CnsKy+E4tPw/+UGNn6Yt8h2FqaWZd57u0NbH8gUPjfaEPjcafeKkSXcZaixk4r3fAF6YimM=||



**SELLO DIGITAL DEL EMISOR**

KU932cKBeRAKRd2L7obv52j0WWieuET8R0kVCPy6bUMWXdz5u1/1LceJeepWkED1n3VxaQn1l+VxGAENi86oWYgWyw+wbkBrDV91WXgvRfZpx8KiA0Pi5Jo6LCbX35FVjoOSRc6Ew5GRT0g6vMMcWR0ouo6o0aAouNc8OQ5TSjk=

**SELLO DIGITAL SAT**

scEhOQC2gDpQXYQU5lWKIbSYDhkkK1lsOKsxufrILQF8RjCwSRSoKXJRim6cy6hLUvGld8TbUVozUCL+LDMBosMBFwaX0oSZH8f1CnsKy+E4tPw/+UGNn6Yt8h2FqaWZd57u0NbH8gUPjfaEPjcafeKkSXcZaixk4r3fAF6YimM=

"ESTE DOCUMENTO ES UNA REPRESENTACIÓN IMPRESA DE UN CFDI"

**CALIFICACIÓN DE LAS SOCIEDADES DE INVERSIÓN  
 JUNIO 2014**

FONDO	Definición Homologada CNBV
BNMEURO	AAA/5 (mex)F
BNMILIQ	AAA/3 (mex)F
BNMPLUS	AAA/1 (mex)F
ENMGUB1	AAA/2 (mex)F
HORIZONTAL	AAA/1 (mex)F
ENMBONO	AAA/8 (mex)F
BNMCOB+	AAA/5 (mex)F
ENMUDI+	AAA/7 (mex)F
BNMLIQ+	AAA/1 (mex)F
BNMDOIN	AAA/3 (mex)F
GOLD1+	AAA/4 (mex)F
ENMDOA	AAA/1 (mex)F
ENMMD	AAA/3 (mex)F
ENMPZO	AAA/5 (mex)F
ENMGUB3	AAA/6 (mex)F
BNMUSLQ	AAA/5 (mex)F
ENMDOLS	AAA/8 (mex)F
BNMCAP1	AAA/2 (mex)F
BNMCAP2	AAA/2 (mex)F
BNMCAP3	AAA/2 (mex)F
BNMCAP4	AAA/2 (mex)F
BNMREAL	AAA/5 (mex)F
ENMGUB2	AAA/3 (mex)F
BNM1MAS	AAA/3 (mex)F

**Definición Homologada según criterios CNBV:**

CALIF.	RIESGO MERCADO	ADMINISTRACIÓN Y CALIDAD DE ACTIVOS
1	EXTREMADAMENTE BAJA	AAA SOBRESALIENTE
2	BAJA	AA ALTO
3	BAJA A MODERADA	A BUENO
4	MODERADA	BBB ACEPTABLE
5	MODERADA A ALTA	BB BAJO
6	ALTA	B MÍNIMO
7	MUY ALTA	

Para dar cumplimiento al artículo 109 de las "Disposiciones de carácter general aplicables a las Sociedades de Inversión y a las Personas que les prestan servicios" la relación de los activos que integran la cartera de valores de: (i) las sociedades de inversión administradas por Impulsora de Fondos Banamex, S.A. de C.V., Sociedad Operadora de Sociedades de Inversión, se encuentran disponibles en las siguientes páginas de Internet: [www.fondoshorizontes.com](http://www.fondoshorizontes.com) y [www.banamex.com](http://www.banamex.com) y (ii) las demás sociedades de inversión distribuidas por Banco Nacional de México, S.A. están disponibles en la siguiente página de Internet: [www.inqim.com.mx](http://www.inqim.com.mx)

El **Nivel de Seguridad** del fondo que se desprende de la evaluación de factores que incluyen primordialmente: Calidad y diversificación de los activos del portafolio, fuerzas y debilidades de la administración y capacidad operativa.

La **Sensibilidad** a condiciones cambiantes en los factores de mercado. La Calificadora de estas Sociedades de Inversión es: Fitch México, S.A. de C.V.

Las inversiones en acciones de las sociedades de inversión señaladas no garantizan rendimientos futuros, ni sus sociedades operadoras son responsables de las pérdidas que el inversionista pueda sufrir como consecuencia de dichas inversiones o asumen el riesgo de las variaciones en el diferencial del precio a favor de los clientes

**La clasificación de nuestros fondos es la siguiente:**

FONDOS DE DEUDA	CLASIFICACION	FONDOS DE RENTA VARIABLE	CLASIFICACION
BNMEURO	CORTO PLAZO EN MONEDA EXTRANJERA	NUMRV	DISCRECIONAL
BNMILIQ	MEDIANO PLAZO GENERAL	ACCPAT	DISCRECIONAL
BNMPLUS	CORTO PLAZO	GOLD5+	DISCRECIONAL
ENMGUB1	CORTO PLAZO GUBERNAMENTAL	BNMPAT	ESPECIALIZADA EN ACCIONES
HORIZONTAL	CORTO PLAZO	FONBNM	ESPECIALIZADA EN ACCIONES NACIONALES
ENMBONO	DISCRECIONAL	BNMEM2	ESPECIALIZADA EN ACCIONES DE MERCADOS EMERGENTES
BNMCOB+	CORTO PLAZO INDEXADA O COBERTURA EN DOLARES	BNMINT2	ESPECIALIZADA EN ACCIONES INTERNACIONALES
ENMUDI+	LARGO PLAZO TASA REAL	GOLD4+	DISCRECIONAL
BNMLIQ+	CORTO PLAZO	GOLD3+	DISCRECIONAL
BNMDOIN	MEDIANO PLAZO GENERAL	BNMASIA	ESPECIALIZADA EN ACCIONES INTERNACIONALES
GOLD1+	MEDIANO PLAZO GENERAL	BNMCOMM	ESPECIALIZADA EN ACCIONES INTERNACIONALES
ENMDOA	CORTO PLAZO GUBERNAMENTAL	BNMEURV	ESPECIALIZADA EN ACCIONES INTERNACIONALES
ENMMD	MEDIANO PLAZO	BNMUSEQ	ESPECIALIZADA EN ACCIONES INTERNACIONALES
ENMPZO	LARGO PLAZO GENERAL	BNMINT1	ESPECIALIZADA EN ACCIONES INTERNACIONALES
ENMGUB3	LARGO PLAZO GUBERNAMENTAL	BNMEM1	ESPECIALIZADA EN ACCIONES DE MERCADOS EMERGENTES
BNMUSLQ	CORTO PLAZO EN DOLARES	BNMERA	ESPECIALIZADA EN ACCIONES INTERNACIONALES
ENMDOLS	MEDIANO PLAZO EN DOLARES	BNMPAT+	ESPECIALIZADA EN ACCIONES
BNMCAP1	CORTO PLAZO GENERAL	BNMPC+	ESPECIALIZADA EN ACCIONES
BNMCAP2	CORTO PLAZO GENERAL	GOLD2+	DISCRECIONAL
BNMCAP3	CORTO PLAZO GENERAL	BNMLAT	ESPECIALIZADA EN ACCIONES INTERNACIONALES
BNMCAP4	CORTO PLAZO GENERAL	BNMIED	ESPECIALIZADA EN ACCIONES MEXICANAS
BNMREAL	LARGO PLAZO TASA REAL	BNMIFOR	ESPECIALIZADA EN FIBRAS
ENMGUB2	MEDIANO PLAZO GUBERNAMENTAL		
BNM1MAS	MEDIANO PLAZO GENERAL		

Buscando el fortalecimiento, protección y la confianza en el nivel de seguridad para nuestros clientes, le informamos que a partir del mes de Septiembre del 2011, su Banquero de Banca Patrimonial y Privada Banamex tendrá la responsabilidad de identificarlo cuando usted lo contacte por teléfono, el objetivo principal es, confirmar debidamente sus instrucciones de inversión y/o retiros del contrato. Se formularán algunas preguntas con sus respectivas respuestas que previamente se hayan acordado entre usted y su Banquero y la frecuencia en que éstas serán actualizadas, lo anterior nos permitirá identificarlo plenamente antes de ejecutar la instrucción en su contrato de inversión"

Se informa a los accionistas de Horizontes Banamex Veintiséis, S.A. de C.V., Sociedad de Inversión en Instrumentos de Deuda (la "Sociedad"), con clave de pizarra "BNM1MAS", que el Consejo de Administración resolvió autorizar la disminución de las comisiones anuales que por servicios de administración de activos paga dicha Sociedad a Impulsora de Fondos Banamex, S.A. de C.V., Sociedad Operadora de Sociedades de Inversión, en las series "B1-A", "B1-B", "B1-C" y "B2-A", para quedar de la siguiente forma:

Clave de pizarra	Serie	Comisión Actual	Comisión nueva a partir del 24 de junio de 2014
BNM1MAS	B1-A	1.00%	0.20%
BNM1MAS	B1-B	1.25%	1.00%
BNM1MAS	B1-C	1.50%	1.25%
BNM1MAS	B2-A	2.00%	1.40%

En consecuencia, se modificará el prospecto de información al público inversionista de la Sociedad. Los cambios antes señalados, serán efectivos a partir del 24 de junio de 2014, en beneficio de sus accionistas. Se informa a los accionistas de Horizontes Plus, S.A. de C.V., Sociedad de Inversión en Instrumentos de Deuda (la "Sociedad"), con clave de pizarra "BNMPLUS", que el Consejo de Administración resolvió autorizar la disminución de las comisiones anuales que por servicios de administración de activos paga dicha Sociedad a Impulsora de Fondos Banamex, S.A. de C.V., Sociedad Operadora de Sociedades de Inversión, en las series "B1-D", "B2-A", "B2-C", "B3-A", "B3-C", "B4-A", "B4-B" y "B4-C" para quedar de la siguiente forma:

Clave de pizarra	Serie	Comisión Actual	Comisión nueva a partir del 19 de junio de 2014
BNMPLUS	B1-D	2.00%	1.75%
BNMPLUS	B2-A	2.25%	1.75%
BNMPLUS	B2-C	2.25%	1.75%
BNMPLUS	B3-A	2.25%	1.95%
BNMPLUS	B3-C	2.25%	1.95%
BNMPLUS	B4-A	2.25%	1.95%
BNMPLUS	B4-B	2.25%	1.95%
BNMPLUS	B4-C	2.25%	1.95%

En consecuencia, se modificará el prospecto de información al público inversionista de la Sociedad. Los cambios antes señalados, serán efectivos a partir del 19 de junio de 2014, en beneficio de sus accionistas. Se informa a los accionistas de Horizontes Banamex Uno, S.A. de C.V., Sociedad de Inversión en Instrumentos de Deuda (la "Sociedad"), con clave de pizarra "BNM1L1D", que el Consejo de Administración resolvió autorizar la disminución de las comisiones anuales que por servicios de administración de activos paga dicha Sociedad a Impulsora de Fondos Banamex, S.A. de C.V., Sociedad Operadora de Sociedades de Inversión, en las series "B1-C", "B1-D", "B2-A" y "B2-C" para quedar de la siguiente forma:

Clave de pizarra	Serie	Comisión Actual	Comisión nueva a partir del 19 de junio de 2014
BNM1L1D	B1-C	1.75%	1.70%
BNM1L1D	B1-D	2.00%	1.70%
BNM1L1D	B2-A	2.20%	1.70%
BNM1L1D	B2-C	2.20%	1.70%

En consecuencia, se modificará el prospecto de información al público inversionista de la Sociedad. Los cambios antes señalados, serán efectivos a partir del 19 de junio de 2014, en beneficio de sus accionistas. Se informa a los accionistas de Horizontes Banamex Dos, S.A. de C.V., Sociedad de Inversión en Instrumentos de Deuda (la "Sociedad"), con clave de pizarra "BNMDIA", que el Consejo de Administración resolvió autorizar la disminución de las comisiones anuales que por servicios de administración de activos paga dicha Sociedad a Impulsora de Fondos Banamex, S.A. de C.V., Sociedad Operadora de Sociedades de Inversión, en la serie "M2-C" para quedar de la siguiente forma:

Clave de pizarra	Serie	Comisión Actual	Comisión nueva a partir del 19 de junio de 2014
BNMDIA	M2-C	2.50%	2.00%

Cuando el rendimiento de los Instrumentos con clave FBANAMEX no se determine en función de las variaciones de un subyacente, los citados Instrumentos liquidarán a su vencimiento un monto igual al capital Inicial Invertido más la tasa de Interés pactada en los términos y condiciones finales de la emisión.

Los productos de inversión conllevan un riesgo de mercado, incluyendo una posible minusvalía en el capital invertido. Estos productos no están garantizados por Banamex o por alguna entidad integrante del Grupo Financiero Banamex o por Citigroup, ni por ninguna entidad gubernamental, a excepción de los certificados de depósito o de algunos productos estructurados.

Le informamos que en cumplimiento a disposiciones legales recientemente emitidas, todas las Instrucciones de compra venta de valores que gire su banquero vía telefónica serán grabadas, por lo que a partir de esta fecha se entenderá que usted nos autoriza a realizar dichas grabaciones en el supuesto de que continúe utilizando dicho medio de telecomunicación para instruir sus operaciones.

La información de las sociedades de inversión, entre la cual se incluye el porcentaje y concepto de las comisiones que pagan, la relación de los activos que integran sus carteras de valores, así como sus prospectos y documentos con información clave para la inversión, se encuentran a su disposición para su consulta, análisis y conformidad en los siguientes sitios de Internet: [www.fondoshorizontes.com](http://www.fondoshorizontes.com), [www.banamex.com](http://www.banamex.com) y [www.inqim.com.mx](http://www.inqim.com.mx); asimismo, su Ejecutivo podrá proporcionarle una impresión de los citados prospectos y documentos con información clave para la inversión en caso de que usted así lo requiera.

Para cualquier duda relacionada con el presente documento, favor de contactar a su ejecutivo de cuenta o al Centro de Atención Telefónica Call Center Horizontes (5091 2224) en la zona metropolitana o lada sin costo (01800 111 2224) desde el interior de la República.

Para información sobre FRANUSA FRANOPR y TEMPGBIA favor de consultar la página [www.inqim.com.mx](http://www.inqim.com.mx)

Para sugerencias, quejas y aclaraciones o en caso de que no logre comunicarse a la oficina donde se localiza su asesor, ponemos a su disposición el centro de atención telefónica Línea Patrimonial en el teléfono: (0155)2263680 en el D.F. y Resto del País lada sin costo 01800 827 8000 Desde USA y Canadá lada sin costo 1 877 3383861

De acuerdo con lo dispuesto en el artículo 257 de las Disposiciones de carácter general aplicables a las instituciones de crédito, emitidas por la Comisión Nacional Bancaria y de Valores, le informamos que las operaciones de compra o venta de valores celebradas en la Bolsa Mexicana de Valores, S.A. de C.V. son ejecutadas a través de Acciones y Valores Banamex, S.A. de C.V., Casa de Bolsa, integrante del Grupo Financiero Banamex.

"A través de la página de Internet de la Comisión Nacional para la Protección y Defensa de los Usuarios de Servicios Financieros ("Condusef") cuya dirección es [www.condusef.gob.mx](http://www.condusef.gob.mx), podrá consultar información sobre comisiones para fines informativos y de comparación exclusivamente, manifestándole que las mismas no son vinculativas para Banamex."

Si tienes alguna objeción relacionada con los asientos contenidos en el presente documento, te informamos que cuentas con un plazo de 90 días, contados a partir de la fecha de corte, para presentar la reclamación correspondiente ante la Unidad Especializada Banamex ubicada en 16 de Septiembre No. 71, 4º piso, Col. Centro, México, D.F. o a los teléfonos Ciudad de México (0155)22625535 Resto del País lada sin costo 01800 0215232 Desde USA y Canadá 1 800 2262639. Únicamente para clientes de Banca Patrimonial utilizar los siguientes teléfonos Ciudad de México 2226 36 80 Resto del País, 01 800 827 8000 Desde USA y Canadá 1 877 338 38 61.

Centro de Atención Telefónica Condusef: 01 (55) 53-400-999 y lada sin costo 01-800-999-8080

Se le informa que ya no está disponible la modalidad de Retención de Estados de Cuenta de Inversión en las oficinas de Banamex Banca Patrimonial y Privada, en caso de que usted sea usuario de este servicio al día de hoy, le agradeceremos establecer contacto con su Banquero Patrimonial antes del cierre del próximo mes de Noviembre para que nos indique la opción de envío que mejor se adapte a sus necesidades.

LEY FEDERAL DE PROTECCIÓN DE DATOS PERSONALES EN POSESIÓN DE LOS PARTICULARES

Informamos que nuestro aviso de privacidad fue modificado, mismo que podrá consultar en [www.banamex.com/avisodeprivacidad](http://www.banamex.com/avisodeprivacidad)

CONTRATO: 131105803  
 PERFIL DE INVERSION: MODERADO  
 RFC: MTJ-850101-C4A  
 FECHA DE CORTE: 30/06/2014  
 PERIODO DEL 31/05/2014 AL 30/06/2014  
 DIAS DEL PERIODO: 31  
 SU ASESOR: Ma. d Lourdes Cardenas Gutierrez  
 OFICINA/SUCURSAL: BEI GUADALAJARA 3056  
 TELEFONO: 1226-20-59

00000214 MUNICIPIO DE SAN PEDRO TLAQUEPAQUE  
 INDEPENDENCIA # 58  
 COL TLAQUEPAQUE CENTRO  
 SAN PEDRO TLAQUEPAQUE C.P. 45500 C.R.  
 45501  
 JALISCO , MEXICO

**DATOS DE INVERSIONES EN SOCIEDADES DE INVERSION**

EMISORA / SERIE	Interés Nominal	Interés Exento	Impuesto sobre la renta retenido	Dividendo en efectivo	Impuesto sobre la renta acreditable por dividendos
Sociedades de Inversión de Deuda					
BNMGUB1 C0-C	16,662.36	-	-	-	-
BNMMD C0-C	14,661.60	-	-	-	-
<b>Total</b>	<b>31,343.96</b>	-	-	-	-

A través de este reporte le informamos los intereses nominales, dividendos e impuestos retenidos durante el mes conforme a lo establecido en los artículos 103 y 104 de la Ley del Impuesto Sobre la Renta (LISR). Sin embargo dicho reporte no incluye la retención correspondiente a sus instrucciones de compra o venta recibidas durante los últimos días del mes que tengan fecha de liquidación al mes siguiente, por lo que las cifras incluidas en este reporte son solamente informativas en el entendido que usted recibirá la constancia anual de retención de impuesto sobre la renta con las cifras definitivas conforme al artículo 59 fracción II y 105 de la LISR

Junio, 2014

Estimado cliente,

De acuerdo con lo establecido en las "Disposiciones de carácter general aplicables a las casas de bolsa e instituciones de crédito en materia de servicios de inversión", publicadas por la Comisión Nacional Bancaria y de Valores en el Diario Oficial de la Federación el 24 de abril de 2013, anexo encontrará el formato de carta para la prestación del servicio de Ejecución de Operaciones, el cual consistirá en la formalización de operaciones en los términos específicos en que hayan sido instruidos por usted cuando desee adquirir algún valor respecto del cual Banamex no le pueda asesorar en cumplimiento a dichas Disposiciones, es decir, cuando el valor respectivo no se ajuste a su perfil de inversión o a los porcentajes de diversificación de su cartera de inversión, o bien, usted instruya directamente sin requerir de ninguna asesoría por parte de Banamex.

Dicha carta deberá ser documentada y firmada por usted o sus apoderados, en caso de ser una persona moral, previo a la celebración de cualquier operación relacionada con este tipo de servicio, de acuerdo a lo establecido en la propia regulación, por lo que le agradeceremos remitir a su banquero este último documento debidamente firmado a más tardar el día 30 de septiembre de 2014; lo anterior para evitar vernos en la imposibilidad de realizar cualquier operación relacionada con el servicio de inversión de Ejecución de Operaciones de acuerdo a los nuevos lineamientos establecidos por la autoridad.

Le agradeceremos contactar a su Banquero para cualquier duda o comentario que tenga sobre lo anterior.

Atentamente,

**Banca Nacional de México, S.A.,  
Integrante del Grupo Financiero Banamex**

Banco Nacional de México, S.A.,  
Integrante del Grupo Financiero Banamex  
Presente

<b>Fecha:</b>	
<b>Número de Contrato:</b>	
<b>Número de Cliente:</b>	

Estimados señores,

Manifiesto mi interés para que Banco Nacional de México, S.A., integrante del Grupo Financiero Banamex (en adelante "Banamex") me preste el servicio de ejecución de operaciones al amparo del Contrato de Inversión que tengo celebrado con dicha institución de crédito, por lo que en este acto declaro que Banamex:

a) Me advirtió que las operaciones que instruya a través del servicio de ejecución de operaciones no provendrán de una recomendación, consejo o sugerencia personalizada y, por lo tanto, Banamex no tendrá obligación alguna de verificar que la operación correspondiente guarda congruencia con mis objetivos de inversión.

b) Hizo de mi conocimiento los riesgos inherentes al servicio de ejecución de operaciones y, por lo tanto, será mi responsabilidad el verificar que los productos que pretenda adquirir a través de dicho servicio sean acordes con mis objetivos de inversión, así como evaluar sus riesgos inherentes.

c) Me señaló claramente las diferencias entre el servicio de ejecución de operaciones y los servicios de inversión asesorados; asimismo, me informó que la descripción detallada de dichos servicios se incluyen en la Guía de servicios de inversión que se encuentra a mi disposición en la siguiente dirección <http://www.banamex.com>.

No obstante lo anterior, a través de la suscripción del presente documento reitero mi solicitud para que Banamex me proporcione el servicio de ejecución de operaciones.

Sin más por el momento.

<b>Nombre completo o razón social del Cliente</b>	<b>Firma(s)* y/o nombre(s) de los apoderados</b>

*\*Dependerá del manejo solidario o mancomunado del contrato*

CONTRATO: 131047301  
 PERFIL DE INVERSION: MODERADO  
 MTJ-850101-C4A  
 FECHA DE CORTE: 30/06/2014  
 PERIODO DEL 31/05/2014 AL 30/06/2014  
 DIAS DEL PERIODO: 31  
 SU ASESOR: Ma. d Lourdes Cardenas Gutierrez  
 OFICINA/SUCURSAL: BEI GUADALAJARA 3056  
 TELEFONO: 1226-20-59

MUNICIPIO DE SAN PEDRO TLAQUEPAQUE  
 INDEPENDENCIA # 58  
 COL TLAQUEPAQUE CENTRO  
 SAN PEDRO TLAQUEPAQUE C.P. 45500 C.R.  
 JALISCO , MEXICO

RESUMEN GENERAL

	JUNIO 2014	MAY 2014
<b>CARTERA</b>		
RENTA VARIABLE	0.00	0.00
SOCIEDADES DE INVERSION	862,446.82	859,770.89
INSTRUMENTOS DE DEUDA	1,117,440.82	1,414,604.34
VALUACION	1,979,887.64	2,274,375.23
<b>JUNIO 2014</b>		
EFFECTIVO	DEPOSITO	RETIRO
MOVIMIENTOS	0.00	300,000.00



PLUSVALIA /	JUN 2014	ENE-JUN 2014
MINUSVALIA	5,512.41	66,834.80

## PRINCIPALES RUBROS DEL ESTADO DE CUENTA

Con el propósito de que Usted pueda analizar con el detalle deseado su estado de cuenta, le recomendamos leer la siguiente información.

### I. RESUMEN GENERAL

En esta parte del estado de cuenta se le muestra la comparación del mes actual contra el mes anterior en cuanto al valor de cartera y movimientos de efectivo.

**Contrato:** Número del Contrato del Cliente.

**Perfil de Inversión del Cliente:** Es aquel que haya resultado de la aplicación del cuestionario o entrevista realizada al cliente, conforme al proceso establecido en la Política de Perfilamiento de Clientes del Grupo Financiero Banamex. Dicho perfil está definido por el grado de tolerancia al riesgo del cliente, sus objetivos de inversión y su grado de conocimiento y experiencia en el manejo de instrumentos financieros.

**Fecha de Corte:** Final del periodo en cuestión.

**Días del Periodo:** Día de cierre del mes anterior y del mes actual del estado de cuenta.

**Su asesor:** Nombre del Banquero que le atiende

**Oficina / Sucursal:** Oficina de Banca Patrimonial en donde se abrió y se mantiene su contrato.

**Valuación de la cartera:** Es el importe total de la valuación de los instrumentos comprendidos en su cartera clasificados en dos rubros: renta variable e instrumentos de deuda. Dicha valuación se hace con respecto a precios de mercado. (Ver III. Portafolio de Inversión).

**Movimientos de efectivo:** Es el cambio de efectivo que se dio en el portafolio durante el mes, integrado por el total de depósitos y retiros (sin incluir los cargos por comisiones e impuestos).

**Acciones:** Cuando existen, refleja los movimientos tanto de entrada como de salida de títulos de renta variable valuados a precio de cierre del día en que se efectuaron.

**Plusvalía / Minusvalía:** Es el resultado de su portafolio que resulta de comparar la valuación al cierre del periodo anterior contra el actual contemplando los movimientos tanto de efectivo como de acciones realizados.

**Composición de la Cartera:** Presenta gráficamente los porcentajes de participación en instrumentos de deuda y renta variable dentro de la composición total de su portafolio siempre y cuando tenga instrumentos de más de un mercado. Si no es así presentará información relevante del mercado.

**C.R.:** Centro de Reparto

### II. PORTAFOLIO DE INVERSIÓN

En la primera columna le especificamos el tipo de instrumento de su portafolio y de ser el caso, la acción u operación en la cual se encuentran comprometidos.

**Cantidad Valores:** Títulos adquiridos en posición. Nota: Cuando por la naturaleza del instrumento financiero no se emiten títulos, éstos no se especifican.

**Emisora:** Se muestra la tabla de pizarra utilizada por la Bolsa Mexicana de Valores (BMV) para los instrumentos registrados en ella. Para los instrumentos operados exclusivamente por el Grupo Financiero Banamex Accival (Banacci) se muestra su denominación interna.

**Serie:** Número de serie de la emisora utilizado por la BMV. Para instrumentos internos de Banacci, se maneja el número de folio generado por el sistema.

**Cpn:** Utilizado para distinguir los derechos patrimoniales (p.e. dividendos, suscripciones, etc.).

**Días:** En títulos de deuda naturales, presenta los días por vencer del instrumento y en reportos el plazo original de la operación.

**Tasa:** Es la tasa original de los reportos.

**Fecha Vencido:** Día en que vence la operación o amortiza el instrumento.

**Costo Promedio:** En operaciones en natural, tanto de instrumentos de deuda como de renta variable, es el costo promedio ponderado de compra de los valores. En reportos le presentamos el precio de compra del mismo.

**Valor Mercado:** Es el resultado de multiplicar la cantidad de valores por precio de mercado. Se presenta con fines informativos.

**Precio Mercado:** Precio de cierre de la BMV del día de valuación de estado de cuenta. Para instrumentos de deuda en natural, es el precio valuado a mercado y para reportos es el precio calculado en línea recta desde el precio de inicio con los días transcurridos y la tasa original.

### III. DETALLE DE MOVIMIENTO DEL PERIODO

**Día:** Día del mes en que fue realizada la operación.

**Concepto:** Breve descripción de las operaciones realizadas.

**Emisora:** Se muestra la clave de la pizarra utilizada por la Bolsa Mexicana de Valores (BMV) para los instrumentos registrados en ella. Para los instrumentos operados exclusivamente por el Grupo Financiero Banamex Accival (Banacci) se muestra su denominación interna.

**Serie:** Número de serie de la emisora utilizado por la BMV. Para instrumentos internos de Banacci, se maneja el número de folio generado por el sistema.

**Títulos:** Es el número de títulos comprados o vendidos. No se maneja una cantidad de títulos cuando se habla de depósito a plazo, pagarés o inversión integral Banamex.

**Precio:** Precio que fue pagado por los títulos, no incluye comisiones ni Impuesto sobre el Valor Agregado para operaciones que lo merezcan.

**Plazo:** Plazo pactado del reporto.

**Tasa:** Tasa pactada del reporto.



**PRINCIPALES RUBROS DEL ESTADO DE CUENTA**

**Importe:** Resulta de multiplicar el precio por el número de títulos. A falta de títulos es el monto que representa la operación.

**Intereses:** Producto financiero de la operación que se carga o se abona al contrato.

**Comisión:** Cargo que hace el Banco al fungir como intermediario en las operaciones.

**Impuestos:**

**(R)** Se refiere al Impuesto Sobre la Renta retenido o bonificado para operaciones de instrumentos de deuda.

**(I)** Es el Impuesto al Valor Agregado por concepto de intereses, comisiones o servicios prestados por el Banco.

**Abonos y Cargos:** Es el incremento (o decremento) de efectivo que refleja en su contrato resultante de la operación y es igual al importe de la operación más intereses menos comisión e impuestos.

**Saldo:** Es el resultado del saldo anterior más el abono (o cargo) de efectivo correspondiente a la operación realizada.

**Cuadro Resumen de Comisiones:** Recuadro con el monto total de las comisiones cobradas en pesos sin IVA en el periodo. Si el monto total de las comisiones es igual a cero, aparecerá la leyenda "EXENTO".

**Detalle de Cheques:** En esta parte del estado de cuenta se le muestra el detalle de los cheques de caja expedidos utilizando recursos de su contrato.

**Día:** Día del mes en que el cheque fue expedido.

**Beneficiario:** Persona a la cual se le expidió el cheque.

**Número:** Folio Interno del banco.

**Importe:** Valor del cheque de caja.

**Aclaraciones del Periodo:** Sólo aparecerá cuando exista algún Cargo Objetado en el período específico

**IV. ABREVIATURAS DEL ESTADO DE CUENTA**

**CPN.** Cupón

**Admón.** Administración

**Com.** Comisión

**Bonif.** Bonificación

**INVER.** Inversión

**VENCTO:** Vencimiento

**PZO.** Plazo

**I.** Impuesto

**R.** Retención

**IVA.** Impuesto al Valor Agregado.

**ISR R.** Retención de impuesto sobre la renta.

**INSDEUDA.** Instrumento de Deuda.

**R. VARIABLE.** Renta Variable

**C.** Corretaje, se encuentra en el recuadro de comisiones y aplica sólo para operaciones de compra/venta de acciones de renta variable.

Su perfil de inversión actual es **MODERADO** le pedimos confirme por escrito a su Banquero que los elementos utilizados para determinar dicho perfil (conocimiento y/o experiencia en productos de inversión, objetivos de inversión y/o situación y capacidad financiera) no han sufrido algún cambio significativo, de lo contrario seguiremos proporcionándole asesoría conforme su perfil de inversión actual.

Perfil de Inversión	Perfiles de Inversión (Riesgo del Inversionista)
Moderado (P2)	El Inversionista/Persona Moral con una estrategia moderada busca básicamente una combinación entre liquidez, seguridad y rendimiento. Está dispuesto a aceptar riesgos de forma marginal y a invertir con visión de corto y mediano plazo.

"La diversificación apropiada y su seguimiento permiten limitar la volatilidad de un portafolio y, en consecuencia, reducir el riesgo. Por lo tanto es importante establecer una mezcla de activos de acuerdo a su perfil de inversión que evite la concentración en alguno de ellos, buscando un equilibrio entre el riesgo, rendimiento y horizonte de inversión. Diversificar su portafolio considerando el total de sus inversiones es esencial para minimizar los riesgos. Contacte a su Banquero para que lo asesore en posibles estrategias de diversificación"

PORTAFOLIO DE INVERSION										
CANTIDAD VALORES	EMISORA/SERIE		CPN	DIAS	TASA	FECHA VENCTO	COSTO PROMEDIO	PRECIO MERCADO	VALOR MERCADO	% INVER
INVERSION INSTRUMENTOS DE DEUDA										
OPERACIONES A PLAZO										
11,189	BPAG91	80201		1	2.70	01/07/2014	99.86161	99.86161	1,117,351.65	56.44%
									1,117,351.65	56.44%
SOCIEDADES DE INVERSION										
DEUDA										
343,684	BNMMD	C0-C					2.44921	2.50941	862,446.82	43.56%
									862,446.82	43.56%
SALDO EN EFECTIVO									0.00	0.00%
REMANENTE EN OPERACIONES									89.17	0.00%
VALOR TOTAL DE LA CARTERA									1,979,887.64	100.00%

POR QUE SABEMOS QUE SU TIEMPO Y SU PATRIMONIO SON MUY IMPORTANTES, PONEMOS A SU COMPLETA DISPOSICION LINEA PATRIMONIAL, UNA LINEA DE ATENCION DEDICADA Y EXCLUSIVA PARA ATENDER SUS NECESIDADES DE TRAMITES Y SERVICIOS DE UNA MANERA SENCILLA Y SIN CONTRATIEMPOS LAS 24 HORAS, LOS 365 DIAS DEL AÑO: CIUDAD DE MEXICO: 2226 3680, RESTO DEL PAIS: 01 800 827 8000 \*ATENCION PREFERENTE EN EL SEGUIMIENTO Y SOLUCION DE ACLARACIONES \*INFORMACION DE TODOS SUS MOVIMIENTOS EN CUENTAS DE CHEQUES Y TARJETAS DE CREDITO BANAMEX \*SOLICITUDES DE ESTADOS DE CUENTA DE CHEQUES Y TARJETAS DE CREDITO \*ASESORIA Y APOYO BANCANET

Los tipos de cambio utilizados para la valuación en pesos del portafolio en moneda extranjera son 13.00 para Dólar y 17.96 para Euro.

CONTRATO: 131047301  
 MTJ-850101-C4A  
 PERIODO DEL 31/05/2014 AL 30/06/2014  
 SU ASESOR: Ma. d Lourdes Cardenas Gutierrez  
 OFICINA/SUCURSAL: BEI GUADALAJARA 3056  
 TELEFONO: 1226-20-59

## PORTAFOLIO DE INVERSION

CANTIDAD VALORES	EMISORA/SERIE	CPN	DIAS	TASA	FECHA VENCTO	COSTO PROMEDIO	PRECIO MERCADO	VALOR MERCADO	% INVER
------------------	---------------	-----	------	------	--------------	----------------	----------------	---------------	---------

PARA SUGERENCIAS, QUEJAS Y ACLARACIONES O CASOS EN QUE NO LOGRE COMUNICARSE A LA OFICINA DONDE SE LOCALIZA SU ASESOR. PONEMOS A SU DISPOSICION EL CENTRO DE ATENCION TELEFONICA LINEA PATRIMONIAL TELEFONO:

(01-55) 22-26-36-80 EN EL D.F. Y RESTO DEL PAIS LADA SIN COSTO 01-800-827-8000  
 DESDE USA Y CANADA LADA SIN COSTO 1-877-338-3861  
 (Horario de atención de lunes a viernes de 9:00 AM a 4:00 PM)

"En cumplimiento con el artículo 14 de la Ley de Sociedades de Inversión, le informamos el porcentaje que representa su tenencia de acciones de Sociedades de Inversión, en este Estado de cuenta, del total de cada una de ellas."

EMISORA/SERIE	%
BNMMD C0-C	Es menor a 0.01%

DIA	CONCEPTO	EMISORA/SERIE	TITULOS	PRECIO	PZO	TASA	IMPORTE	INTERESES	COMISION	IMPUESTO	ABONOS CARGOS	SALDO
<b>DETALLE DE MOVIMIENTOS EN PESOS</b>												
01	SALDO ANTERIOR	EFFECTIVO				0.00						0.00
02	INICIO REPORTO	BONDES 50115	14,121	100.19928	1	3.20	1,414,981.57-				1,414,981.57-	1,414,981.57-
02	VTO.REPORTO	UDIBONO 41218	2,634	537.08746	3	3.20	1,414,604.42+	377.15+			1,414,981.57+	0.00
03	VTO.REPORTO	BONDES 50115	14,121	100.20819	1	3.20	1,414,981.58+	125.77+			1,415,107.35+	1,415,107.35
03	INICIO REPORTO	BPA182 00423	14,168	99.87957	1	3.20	1,415,107.35-				1,415,107.35-	0.00
04	ABONO CTA.CHEQ.	7005/002786493				0.00	300,000.00-				300,000.00-	300,000.00-
04	INICIO REPORTO	BONOS 51217	10,134	110.04497	1	3.20	1,115,233.14-				1,115,233.14-	1,415,233.14-
04	VTO.REPORTO	BPA182 00423	14,168	99.88845	1	3.20	1,415,107.35+	125.79+			1,415,233.14+	0.00
05	VTO.REPORTO	BONOS 51217	10,134	110.05475	1	3.20	1,115,233.14+	99.13+			1,115,332.27+	1,115,332.27
05	INICIO REPORTO	BONOS 80614	10,935	101.98871	1	3.20	1,115,332.27-				1,115,332.27-	0.00
06	INICIO REPORTO	CETES. 41211	113,594	9.81942	3	2.70	1,115,431.41-				1,115,431.41-	1,115,431.41-
06	VTO.REPORTO	BONOS 80614	10,935	101.99778	1	3.20	1,115,332.28+	99.13+			1,115,431.41+	0.00
09	VTO.REPORTO	CETES. 41211	113,594	9.82163	3	2.70	1,115,431.41+	250.97+			1,115,682.38+	1,115,682.38
09	INICIO REPORTO	BONOS 51217	10,064	110.85069	1	2.70	1,115,682.38-				1,115,682.38-	0.00
10	INICIO REPORTO	BONDES 70223	11,192	99.69234	1	2.70	1,115,766.06-				1,115,766.06-	1,115,766.06-
10	VTO.REPORTO	BONOS 51217	10,064	110.85900	1	2.70	1,115,682.39+	83.67+			1,115,766.06+	0.00
11	VTO.REPORTO	BONDES 70223	11,192	99.69981	1	2.70	1,115,766.06+	83.68+			1,115,849.74+	1,115,849.74
11	INICIO REPORTO	BPA182 00423	11,145	100.11886	1	2.70	1,115,849.74-				1,115,849.74-	0.00
12	INICIO REPORTO	BONDES 50709	11,171	99.88960	1	2.70	1,115,933.43-				1,115,933.43-	1,115,933.43-
12	VTO.REPORTO	BPA182 00423	11,145	100.12637	1	2.70	1,115,849.74+	83.69+			1,115,933.43+	0.00
13	VTO.REPORTO	BONDES 50709	11,171	99.89709	1	2.70	1,115,933.43+	83.69+			1,116,017.12+	1,116,017.12
13	INICIO REPORTO	BPA182 00423	11,144	100.13995	3	2.70	1,116,017.12-				1,116,017.12-	0.00
16	INICIO REPORTO	BONOS 50618	10,546	105.84243	1	2.70	1,116,268.22-				1,116,268.22-	1,116,268.22-
16	VTO.REPORTO	BPA182 00423	11,144	100.16248	3	2.70	1,116,017.13+	251.09+			1,116,268.22+	0.00
17	INICIO REPORTO	BONOS 51217	10,064	110.92266	1	2.70	1,116,351.94-				1,116,351.94-	1,116,351.94-
17	VTO.REPORTO	BONOS 50618	10,546	105.85037	1	2.70	1,116,268.22+	83.72+			1,116,351.94+	0.00
18	VTO.REPORTO	BONOS 51217	10,064	110.93098	1	2.70	1,116,351.94+	83.72+			1,116,435.66+	1,116,435.66

DIA	CONCEPTO	EMISORA/SERIE	TITULOS	PRECIO	PZO	TASA	IMPORTE	INTERESES	COMISION	IMPUESTO	ABONOS CARGOS	SALDO
18	INICIO REPORTO	UDIBONO 41218	2,070	539.26313	1	2.70	1,116,435.66-				1,116,435.66-	0.00
19	VTO.REPORTO	UDIBONO 41218	2,070	539.30357	1	2.70	1,116,435.67+	83.72+			1,116,519.39+	1,116,519.39
19	INICIO REPORTO	UDIBONO 41218	2,116	527.65312	1	2.70	1,116,519.39-				1,116,519.39-	0.00
20	INICIO REPORTO	BONDESD 70223	11,219	99.52632	3	2.70	1,116,603.13-				1,116,603.13-	1,116,603.13-
20	VTO.REPORTO	UDIBONO 41218	2,116	527.69270	1	2.70	1,116,519.39+	83.74+			1,116,603.13+	0.00
23	VTO.REPORTO	BONDESD 70223	11,219	99.54871	3	2.70	1,116,603.13+	251.23+			1,116,854.36+	1,116,854.36
23	INICIO REPORTO	BONDESD 70223	11,218	99.55325	1	2.70	1,116,854.36-				1,116,854.36-	0.00
24	VTO.REPORTO	BONDESD 70223	11,218	99.56072	1	2.70	1,116,854.36+	83.76+			1,116,938.12+	1,116,938.12
24	INICIO REPORTO	BONDESD 80816	11,233	99.43236	1	2.70	1,116,938.12-				1,116,938.12-	0.00
25	INICIO REPORTO	BONDESD 80927	11,250	99.28997	1	2.70	1,117,021.89-				1,117,021.89-	1,117,021.89-
25	VTO.REPORTO	BONDESD 80816	11,233	99.43981	1	2.70	1,116,938.12+	83.77+			1,117,021.89+	0.00
26	VTO.REPORTO	BONDESD 80927	11,250	99.29742	1	2.70	1,117,021.89+	83.78+			1,117,105.67+	1,117,105.67
26	INICIO REPORTO	BPAG91 70831	11,202	99.71645	1	2.70	1,117,105.67-				1,117,105.67-	0.00
27	VTO.REPORTO	BPAG91 70831	11,202	99.72393	1	2.70	1,117,105.68+	83.78+			1,117,189.46+	1,117,189.46
27	INICIO REPORTO	BPA182 01022	11,123	100.43798	3	2.70	1,117,189.46-				1,117,189.46-	0.00
30	INICIO REPORTO	BPAG91 80201	11,189	99.86161	1	2.70	1,117,440.82-				1,117,440.82-	1,117,440.82-
30	VTO.REPORTO	BPA182 01022	11,123	100.46058	3	2.70	1,117,189.46+	251.36+			1,117,440.82+	0.00
								2,836.34	0.00	0.00		
										SUMA DE IVA I	0.00	
										SUMA DE ISR R	0.00	

**DETALLE DE MOVIMIENTOS EN DOLARES AMERICANOS**
**DETALLE DE MOVIMIENTOS EN EUROS**

01	SALDO ANTERIOR	EFFECTIVO		0.00000		0.00	0.00					0.00
----	----------------	-----------	--	---------	--	------	------	--	--	--	--	------

DIA	CONCEPTO	EMISORA/SERIE	TITULOS	PRECIO	PZO	TASA	IMPORTE	INTERESES	COMISION	IMPUESTO	ABONOS CARGOS	SALDO
-----	----------	---------------	---------	--------	-----	------	---------	-----------	----------	----------	---------------	-------

**CUADRO RESUMEN DE COMISIONES**

"TOTAL DE COMISIONES": EXENTO  
 (ANTES DE IMPUESTOS)

**CADENA ORIGINAL DEL COMPLEMENTO DE CERTIFICACIÓN DEL SAT**

||1.0|40C4BE03-1FCC-49DF-8DD1-24337CF0BA6D|2014-07-02T17:45:10|FX9ObaSbtLCb/n+J8VAXMUuXHyfNtFBw10p13KgwC1Vtrt0i7dloeMTD+v3YLevhHZLYPeh10XXyqfemzFjLvActFel3/fot9uTDkSDoEKkO7gMZKLTv9X5yQsgmVJqnuAzLepxSlnzK/fTSOCam1K9O3eG7leKv1ZAwU7jv/M=|00001000000300627194|XHjccisFtN2hLwlpYe f6z+LlzoKjPxOLuayErWtFqPpEy7VDZ3+1X8z43haltfIYL887/4cqjY0nH5QJVkPhaYa37pynxSYM+ef7fKcJUP6UmAdRw+XIKS5KGTIujGP23huIkhc3Tc2roUcU91Yyq6CcV0Vfu7Cag7zf2bJJVjnY=||



**SELLO DIGITAL DEL EMISOR**

FX9ObaSbtLCb/n+J8VAXMUuXHyfNtFBw10p13KgwC1Vtrt0i7dloeMTD+v3YLevhHZLYPeh10XXyqfemzFjLvActFel3/fot9uTDkSDoEKkO7gMZKLTv9X5yQsgmVJqnuAzLepxSlnzK/fTSOCam1K9O3eG7leKv1ZAwU7jv/M=

**SELLO DIGITAL SAT**

XHjccisFtN2hLwlpYef6z+LlzoKjPxOLuayErWtFqPpEy7VDZ3+1X8z43haltfIYL887/4cqjY0nH5QJVkPhaYa37pynxSYM+ef7fKcJUP6UmAdRw+XIKS5KGTIujGP23huIkhc3Tc2roUcU91Yyq6CcV0Vfu7Cag7zf2bJJVjnY=

"ESTE DOCUMENTO ES UNA REPRESENTACIÓN IMPRESA DE UN CFDI"

**CALIFICACIÓN DE LAS SOCIEDADES DE INVERSIÓN  
JUNIO 2014**

FONDO	Definición Homologada CNBV
BNMELI0	AAA5 (mex)F
BNM1LQ	AAA3 (mex)F
BNMPLU5	AAA1 (mex)F
BNMGUB1	AAA2 (mex)F
HORIZONT	AAA1 (mex)F
BNMBONO	AAA6 (mex)F
BNMCOB+	AAA5 (mex)F
BNMLD+	AAA7 (mex)F
BNMLIQ+	AAA1 (mex)F
BNMDIN	AAA3 (mex)F
GOLD1+	AAA4 (mex)F
BNMDIA	AAA1 (mex)F
BNMMD	AAA3 (mex)F
BNMPZO	AAA5 (mex)F
BNMGUB3	AAA6 (mex)F
BNMUSLQ	AAA5 (mex)F
BNMDOLS	AAA5 (mex)F
BNMCP1	AAA2 (mex)F
BNMCP2	AAA7 (mex)F
BNMCP3	AAA2 (mex)F
BNMCP4	AAA2 (mex)F
BNMREAL	AAA5 (mex)F
BNMGUB2	AAA3 (mex)F
BNM1MAS	AAA3 (mex)F

**Definición Homologada según criterios CNBV:**

CALIF.	RIESGO MERCADO	ADMINISTRACIÓN Y CALIDAD DE ACTIVOS
1	EXTREMADAMENTE BAJA	AAA SOBRESALIENTE
2	BAJA	AA ALTO
3	BAJA A MODERADA	A BUENO
4	MODERADA	BBB ACEPTABLE
5	MODERADA A ALTA	BB BAJO
6	ALTA	B MÍNIMO
7	MUY ALTA	

Para dar cumplimiento al artículo 109 de las "Disposiciones de carácter general aplicables a las Sociedades de Inversión y a las Personas que les prestan servicios" la relación de los activos que integran la cartera de valores de: (i) las sociedades de inversión administradas por Impulsora de Fondos Banamex, S.A. de C.V., Sociedad Operadora de Sociedades de Inversión, se encuentran disponibles en las siguientes páginas de Internet: [www.fondoshorizontes.com](http://www.fondoshorizontes.com) y [www.banamex.com](http://www.banamex.com) y (ii) las demás sociedades de inversión distribuidas por Banco Nacional de México, S.A. están disponibles en la siguiente página de Internet: [www.inqim.com.mx](http://www.inqim.com.mx)

El **Nivel de Seguridad** del fondo que se desprende de la evaluación de factores que incluyen primordialmente: Calidad y diversificación de los activos del portafolio, fuerzas y debilidades de la administración y capacidad operativa.

La **Sensibilidad** a condiciones cambiantes en los factores de mercado. La Calificadora de estas Sociedades de Inversión es: Fitch México, S.A. de C.V.

Las inversiones en acciones de las sociedades de inversión señaladas no garantizan rendimientos futuros, ni sus sociedades operadoras son responsables de las pérdidas que el inversionista pueda sufrir como consecuencia de dichas inversiones o asumen el riesgo de las variaciones en el diferencial del precio a favor de los clientes

**La clasificación de nuestros fondos es la siguiente:**

FONDOS DE DEUDA	CLASIFICACION	FONDOS DE RENTA VARIABLE	CLASIFICACION
BNMELI0	CORTO PLAZO EN MONEDA EXTRANJERA	NUMRIV	DISCRECIONAL
BNM1LQ	MEDIANO PLAZO GENERAL	ACCIPAT	DISCRECIONAL
BNMPLU5	CORTO PLAZO	GOLD5+	DISCRECIONAL
BNMGUB1	CORTO PLAZO GUBERNAMENTAL	BNMPAT	ESPECIALIZADA EN ACCIONES
HORIZONT	CORTO PLAZO	FONBNM	ESPECIALIZADA EN ACCIONES NACIONALES
BNMBONO	DISCRECIONAL	BNMEM2	ESPECIALIZADA EN ACCIONES DE MERCADOS EMERGENTES
BNMCOB+	CORTO PLAZO INDIZADA O COBERTURA EN DÓLARES	BNMNT2	ESPECIALIZADA EN ACCIONES INTERNACIONALES
BNMJD+	LARGO PLAZO TASA REAL	GOLD4+	DISCRECIONAL
BNMLIQ+	CORTO PLAZO	GOLD3+	DISCRECIONAL
BNMDIN	MEDIANO PLAZO GENERAL	BNMASIA	ESPECIALIZADA EN ACCIONES INTERNACIONALES
GOLD1+	MEDIANO PLAZO GENERAL	BNMCOMM	ESPECIALIZADA EN ACCIONES INTERNACIONALES
BNMDIA	CORTO PLAZO GUBERNAMENTAL	BNMELI0V	ESPECIALIZADA EN ACCIONES INTERNACIONALES
BNMMD	MEDIANO PLAZO	BNMUSEQ	ESPECIALIZADA EN ACCIONES INTERNACIONALES
BNMPZO	LARGO PLAZO GENERAL	BNMNT1	ESPECIALIZADA EN ACCIONES INTERNACIONALES
BNMGUB3	LARGO PLAZO GUBERNAMENTAL	BNMEM1	ESPECIALIZADA EN ACCIONES DE MERCADOS EMERGENTES
BNMUSLQ	CORTO PLAZO EN DÓLARES	BNMERA	ESPECIALIZADA EN ACCIONES INTERNACIONALES
BNMDOLS	MEDIANO PLAZO EN DÓLARES	BNMPAT+	ESPECIALIZADA EN ACCIONES
BNMCP1	CORTO PLAZO GENERAL	BNMPC+	ESPECIALIZADA EN ACCIONES
BNMCP2	CORTO PLAZO GENERAL	GOLD2+	DISCRECIONAL
BNMCP3	CORTO PLAZO GENERAL	BNMLAT	ESPECIALIZADA EN ACCIONES INTERNACIONALES
BNMCP4	CORTO PLAZO GENERAL	BNMMED	ESPECIALIZADA EN ACCIONES MEXICANAS
BNMREAL	LARGO PLAZO TASA REAL	BNMFIBR	ESPECIALIZADA EN FIBRAS
BNMGUB2	MEDIANO PLAZO GUBERNAMENTAL		
BNM1MAS	MEDIANO PLAZO GENERAL		

Buscando el fortalecimiento, protección y la confianza en el nivel de seguridad para nuestros clientes, le informamos que a partir del mes de Septiembre del 2011, su Banquero de Banca Patrimonial y Privada Banamex tendrá la responsabilidad de identificarlo cuando usted lo contacte por teléfono, el objetivo principal es, confirmar debidamente sus instrucciones de inversión y/o retiros del contrato. Se formularán algunas preguntas con sus respectivas respuestas que previamente se hayan acordado entre usted y su Banquero y la frecuencia en que éstas serán actualizadas, lo anterior nos permitirá identificarlo plenamente antes de ejecutar la instrucción en su contrato de Inversión"



Se informa a los accionistas de Horizontes Banamex Veintiséis, S.A. de C.V., Sociedad de Inversión en Instrumentos de Deuda (la "Sociedad"), con clave de pizarra "BNM1MAS", que el Consejo de Administración resolvió autorizar la disminución de las comisiones anuales que por servicios de administración de activos paga dicha Sociedad a Impulsora de Fondos Banamex, S.A. de C.V., Sociedad Operadora de Sociedades de Inversión, en las series "B1-A", "B1-B", "B1-C" y "B2-A", para quedar de la siguiente forma:

Clave de pizarra	Serie	Comisión Actual	Comisión nueva a partir del 24 de junio de 2014
BNM1MAS	B1-A	1.00%	0.80%
BNM1MAS	B1-B	1.25%	1.05%
BNM1MAS	B1-C	1.50%	1.25%
BNM1MAS	B2-A	2.00%	1.40%

En consecuencia, se modificará el prospecto de información al público inversionista de la Sociedad. Los cambios antes señalados, serán efectivos a partir del 24 de junio de 2014, en beneficio de sus accionistas. Se informa a los accionistas de Horizontes Plus, S.A. de C.V., Sociedad de Inversión en Instrumentos de Deuda (la "Sociedad"), con clave de pizarra "BNMPLUS", que el Consejo de Administración resolvió autorizar la disminución de las comisiones anuales que por servicios de administración de activos paga dicha Sociedad a Impulsora de Fondos Banamex, S.A. de C.V., Sociedad Operadora de Sociedades de Inversión, en las series "B1-D", "B2-A", "B2-C", "B3-A", "B3-C", "B4-A", "B4-B" y "B4-C" para quedar de la siguiente forma:

Clave de pizarra	Serie	Comisión Actual	Comisión nueva a partir del 19 de junio de 2014
BNMPLUS	B1-D	2.00%	1.75%
BNMPLUS	B2-A	2.25%	1.75%
BNMPLUS	B2-C	2.25%	1.75%
BNMPLUS	B3-A	2.25%	1.95%
BNMPLUS	B3-C	2.25%	1.95%
BNMPLUS	B4-A	2.25%	1.95%
BNMPLUS	B4-B	2.25%	1.95%
BNMPLUS	B4-C	2.25%	1.95%

En consecuencia, se modificará el prospecto de información al público inversionista de la Sociedad. Los cambios antes señalados, serán efectivos a partir del 19 de junio de 2014, en beneficio de sus accionistas. Se informa a los accionistas de Horizontes Banamex Uno, S.A. de C.V., Sociedad de Inversión en Instrumentos de Deuda (la "Sociedad"), con clave de pizarra "BNM1LIQ", que el Consejo de Administración resolvió autorizar la disminución de las comisiones anuales que por servicios de administración de activos paga dicha Sociedad a Impulsora de Fondos Banamex, S.A. de C.V., Sociedad Operadora de Sociedades de Inversión, en las series "B1-C", "B1-D", "B2-A" y "B2-C" para quedar de la siguiente forma:

Clave de pizarra	Serie	Comisión Actual	Comisión nueva a partir del 19 de junio de 2014
BNM1LIQ	B1-C	1.75%	1.70%
BNM1LIQ	B1-D	2.00%	1.70%
BNM1LIQ	B2-A	2.25%	1.70%
BNM1LIQ	B2-C	2.50%	1.70%

En consecuencia, se modificará el prospecto de información al público inversionista de la Sociedad. Los cambios antes señalados, serán efectivos a partir del 19 de junio de 2014, en beneficio de sus accionistas. Se informa a los accionistas de Horizontes Banamex Dos, S.A. de C.V., Sociedad de Inversión en Instrumentos de Deuda (la "Sociedad"), con clave de pizarra "BNMDIA", que el Consejo de Administración resolvió autorizar la disminución de las comisiones anuales que por servicios de administración de activos paga dicha Sociedad a Impulsora de Fondos Banamex, S.A. de C.V., Sociedad Operadora de Sociedades de Inversión, en la serie "M2-C" para quedar de la siguiente forma:

Clave de pizarra	Serie	Comisión Actual	Comisión nueva a partir del 19 de junio de 2014
BNMDIA	M2-C	2.50%	2.00%

Cuando el rendimiento de los Instrumentos con clave FBANAMEX no se determine en función de las variaciones de un subyacente, los citados Instrumentos liquidarán a su vencimiento un monto igual al capital inicial invertido más la tasa de interés pactada en los términos y condiciones finales de la emisión.

Los productos de inversión conllevan un riesgo de mercado, incluyendo una posible minusvalía en el capital invertido. Estos productos no están garantizados por Banamex o por alguna entidad integrante del Grupo Financiero Banamex o por Citigroup, ni por ninguna entidad gubernamental, a excepción de los certificados de depósito o de algunos productos estructurados.

Le Informamos que en cumplimiento a disposiciones legales recientemente emitidas, todas las Instrucciones de compra venta de valores que gire su banquero vía telefónica serán grabadas, por lo que a partir de esta fecha se entenderá que usted nos autoriza a realizar dichas grabaciones en el supuesto de que continúe utilizando dicho medio de telecomunicación para instruir sus operaciones.

La información de las sociedades de inversión, entre la cual se incluye el porcentaje y concepto de las comisiones que pagan, la relación de los activos que integran sus carteras de valores, así como sus prospectos y documentos con información clave para la inversión, se encuentran a su disposición en su consulta, análisis y conformidad en los siguientes sitios de Internet: [www.fondoshorizontes.com](http://www.fondoshorizontes.com), [www.banamex.com](http://www.banamex.com) y [www.inqim.com.mx](http://www.inqim.com.mx); asimismo, su Ejecutivo podrá proporcionarle una impresión de los citados prospectos y documentos con información clave para la inversión en caso de que usted así lo requiera.

Para cualquier duda relacionada con el presente documento, favor de contactar a su ejecutivo de cuenta o al Centro de Atención Telefónica Call Center Horizontes (5091 2224) en la zona metropolitana o lada sin costo (01800 111 2224) desde el interior de la República.

Para información sobre FRANUSA FRANOPR y TEMPGBIA favor de consultar la página [www.inqim.com.mx](http://www.inqim.com.mx)

Para sugerencias, quejas y aclaraciones o en caso de que no logre comunicarse a la oficina donde se localiza su asesor, ponemos a su disposición el centro de atención telefónica Línea Patrimonial en el teléfono: (0155)2263680 en el D.F. y Resto del País lada sin costo 01800 827 8000 Desde USA y Canadá lada sin costo 1 877 3383861

De acuerdo con lo dispuesto en el artículo 257 de las Disposiciones de carácter general aplicables a las Instituciones de crédito, emitidas por la Comisión Nacional Bancaria y de Valores, le informamos que las operaciones de compra o venta de valores celebradas en la Bolsa Mexicana de Valores, S.A. de C.V. son ejecutadas a través de Acciones y Valores Banamex, S.A. de C.V., Casa de Bolsa, integrante del Grupo Financiero Banamex.

"A través de la página de Internet de la Comisión Nacional para la Protección y Defensa de los Usuarios de Servicios Financieros ("Condusef") cuya dirección es [www.condusef.gob.mx](http://www.condusef.gob.mx), podrá consultar información sobre comisiones para fines informativos y de comparación exclusivamente, manifestándole que las mismas no son vinculativas para Banamex."

Si tienes alguna objeción relacionada con los asientos contenidos en el presente documento, te informamos que cuentas con un plazo de 90 días, contados a partir de la fecha de corte, para presentar la reclamación correspondiente ante la Unidad Especializada Banamex ubicada en 16 de Septiembre No. 71, 4° piso, Col. Centro, México, D.F. o a los teléfonos Ciudad de México (0155)2262535 Resto del País lada sin costo 01800 0215232 Desde USA y Canadá 1 800 2262639. Únicamente para clientes de Banca Patrimonial utilizar los siguientes teléfonos Ciudad de México 2226 36 80 Resto del País. 01 800 827 8000 Desde USA y Canadá 1 877 338 38 61.

Centro de Atención Telefónica Condusef: 01 (55) 53-400-999 y lada sin costo 01-800-999-8080

Se le informa que ya no está disponible la modalidad de Retención de Estados de Cuenta de Inversión en las oficinas de Banamex Banca Patrimonial y Privada, en caso de que usted sea usuario de este servicio al día de hoy, le agradeceremos establecer contacto con su Banquero Patrimonial antes del cierre del próximo mes de Noviembre para que nos indique la opción de envío que mejor se adapte a sus necesidades.

**LEY FEDERAL DE PROTECCIÓN DE DATOS PERSONALES EN POSESIÓN DE LOS PARTICULARES**

Informamos que nuestro aviso de privacidad fue modificado, mismo que podrá consultar en [www.banamex.com/avisodeprivacidad](http://www.banamex.com/avisodeprivacidad)

CONTRATO: 131047301  
 PERFIL DE INVERSION: MODERADO  
 RFC: MTJ-850101-C4A  
 FECHA DE CORTE: 30/06/2014  
 PERIODO DEL 31/05/2014 AL 30/06/2014  
 DÍAS DEL PERIODO: 31  
 SU ASESOR: Ma. d Lourdes Cardenas Gutierrez  
 OFICINA/SUCURSAL: BEI GUADALAJARA 3056  
 TELEFONO: 1226-20-59

MUNICIPIO DE SAN PEDRO TLAQUEPAQUE  
 INDEPENDENCIA # 58  
 COL TLAQUEPAQUE CENTRO  
 SAN PEDRO TLAQUEPAQUE C.P. 45500 C.R.  
 JALISCO , MEXICO

DATOS DE INVERSIONES EN SOCIEDADES DE INVERSION					
EMISORA / SERIE	Interés Nominal	Interés Exento	Impuesto sobre la renta retenido	Dividendo en efectivo	Impuesto sobre la renta acreditable por dividendos
Sociedades de Inversión de Deuda					
BNMMD C0-C	2,251.33	-	-	-	-
<b>Total</b>	<b>2,251.33</b>	<b>-</b>	<b>-</b>	<b>-</b>	<b>-</b>

A través de este reporte le informamos los intereses nominales, dividendos e impuestos retenidos durante el mes conforme a lo establecido en los artículos 103 y 104 de la Ley del Impuesto Sobre la Renta (LISR). Sin embargo dicho reporte no incluye la retención correspondiente a sus instrucciones de compra o venta recibidas durante los últimos días del mes que tengan fecha de liquidación al mes siguiente, por lo que las cifras incluidas en este reporte son solamente informativas en el entendido que usted recibirá la constancia anual de retención de impuesto sobre la renta con las cifras definitivas conforme al artículo 59 fracción II y 105 de la LISR

## PRINCIPALES RUBROS DEL ESTADO DE CUENTA

Con el propósito de que Usted pueda analizar con el detalle deseado su estado de cuenta, le recomendamos leer la siguiente información.

### I. RESUMEN GENERAL

En esta parte del estado de cuenta se le muestra la comparación del mes actual contra el mes anterior en cuanto al valor de cartera y movimientos de efectivo.

**Contrato:** Número del Contrato del Cliente.

**Perfil de Inversión del Cliente:** Es aquel que haya resultado de la aplicación del cuestionario o entrevista realizada al cliente, conforme al proceso establecido en la Política de Perfilamiento de Clientes del Grupo Financiero Banamex. Dicho perfil está definido por el grado de tolerancia al riesgo del cliente, sus objetivos de inversión y su grado de conocimiento y experiencia en el manejo de instrumentos financieros.

**Fecha de Corte:** Final del periodo en cuestión.

**Días del Periodo:** Día de cierre del mes anterior y del mes actual del estado de cuenta.

**Su asesor:** Nombre del Banquero que le atiende

**Oficina / Sucursal:** Oficina de Banca Patrimonial en donde se abrió y se mantiene su contrato.

**Valuación de la cartera:** Es el importe total de la valuación de los instrumentos comprendidos en su cartera clasificados en dos rubros: renta variable e instrumentos de deuda. Dicha valuación se hace con respecto a precios de mercado. (Ver III. Portafolio de Inversión).

**Movimientos de efectivo:** Es el cambio de efectivo que se dio en el portafolio durante el mes, integrado por el total de depósitos y retiros (sin incluir los cargos por comisiones e impuestos).

**Acciones:** Cuando existan, refleja los movimientos tanto de entrada como de salida de títulos de renta variable valuados a precio de cierre del día en que se efectuaron.

**Plusvalía / Minusvalía:** Es el resultado de su portafolio que resulta de comparar la valuación al cierre del periodo anterior contra el actual contemplando los movimientos tanto de efectivo como de acciones realizados.

**Composición de la Cartera:** Presenta gráficamente los porcentajes de participación en instrumentos de deuda y renta variable dentro de la composición total de su portafolio siempre y cuando tenga instrumentos de más de un mercado.

Si no es así presentará información relevante del mercado.

**C.R.:** Centro de Reparto

### II. PORTAFOLIO DE INVERSIÓN

En la primera columna le especificamos el tipo de instrumento de su portafolio y de ser el caso, la acción u operación en la cual se encuentran comprometidos.

**Cantidad Valores:** Títulos adquiridos en posición. Nota: Cuando por la naturaleza del instrumento financiero no se emiten títulos, éstos no se especifican.

**Emisora:** Se muestra la tabla de pizarra utilizada por la Bolsa Mexicana de Valores (BMV) para los instrumentos registrados en ella. Para los instrumentos operados exclusivamente por el Grupo Financiero Banamex Accival (Banacci) se muestra su denominación interna.

**Serie:** Número de serie de la emisora utilizado por la BMV. Para instrumentos internos de Banacci, se maneja el número de folio generado por el sistema.

**Cpn:** Utilizado para distinguir los derechos patrimoniales (p.e. dividendos, suscripciones, etc.).

**Días:** En títulos de deuda naturales, presenta los días por vencer del instrumento y en reportos el plazo original de la operación.

**Tasa:** Es la tasa original de los reportos.

**Fecha Vencio:** Día en que vence la operación o amortiza el instrumento.

**Costo Promedio:** En operaciones en natural, tanto de instrumentos de deuda como de renta variable, es el costo promedio ponderado de compra de los valores. En reportos le presentamos el precio de compra del mismo.

**Valor Mercado:** Es el resultado de multiplicar la cantidad de valores por precio de mercado. Se presenta con fines informativos.

**Precio Mercado:** Precio de cierre de la BMV del día de valuación de estado de cuenta. Para instrumentos de deuda en natural, es el precio valuado a mercado y para reportos es el precio calculado en línea recta desde el precio de inicio con los días transcurridos y la tasa original.

### III. DETALLE DE MOVIMIENTO DEL PERIODO

**Día:** Día del mes en que fue realizada la operación.

**Concepto:** Breve descripción de las operaciones realizadas.

**Emisora:** Se muestra la clave de la pizarra utilizada por la Bolsa Mexicana de Valores (BMV) para los instrumentos registrados en ella. Para los instrumentos operados exclusivamente por el Grupo Financiero Banamex Accival (Banacci) se muestra su denominación interna.

**Serie:** Número de serie de la emisora utilizado por la BMV. Para instrumentos internos de Banacci, se maneja el número de folio generado por el sistema.

**Títulos:** Es el número de títulos comprados o vendidos. No se maneja una cantidad de títulos cuando se habla de depósito a plazo, pagarés o inversión integral Banamex.

**Precio:** Precio que fue pagado por los títulos, no incluye comisiones ni impuesto sobre el Valor Agregado para operaciones que lo merezcan.

**Plazo:** Plazo pactado del reporto.

**Tasa:** Tasa pactada del reporto.

### PRINCIPALES RUBROS DEL ESTADO DE CUENTA

**Importe:** Resulta de multiplicar el precio por el número de títulos. A falta de títulos es el monto que representa la operación.

**Intereses:** Producto financiero de la operación que se carga o se abona al contrato.

**Comisión:** Cargo que hace el Banco al fungir como intermediario en las operaciones.

**Impuestos:**

**(R)** Se refiere al Impuesto Sobre la Renta retenido o bonificado para operaciones de instrumentos de deuda.

**(I)** Es el Impuesto al Valor Agregado por concepto de intereses, comisiones o servicios prestados por el Banco.

**Abonos y Cargos:** Es el incremento (o decremento) de efectivo que refleja en su contrato resultante de la operación y es igual al importe de la operación más intereses menos comisión e impuestos.

**Saldo:** Es el resultado del saldo anterior más el abono (o cargo) de efectivo correspondiente a la operación realizada.

**Cuadro Resumen de Comisiones:** Recuadro con el monto total de las comisiones cobradas en pesos sin IVA en el período. Si el monto total de las comisiones es igual a cero, aparecerá la leyenda "EXENTO".

**Detalle de Cheques:** En esta parte del estado de cuenta se le muestra el detalle de los cheques de caja expedidos utilizando recursos de su contrato.

**Día:** Día del mes en que el cheque fue expedido.

**Beneficiario:** Persona a la cual se le expidió el cheque.

**Número:** Folio Interno del banco.

**Importe:** Valor del cheque de caja.

**Aclaraciones del Periodo:** Sólo aparecerá cuando exista algún Cargo Objetado en el periodo específico

#### IV. ABREVIATURAS DEL ESTADO DE CUENTA

CPN. Cupón

Admón. Administración

Com. Comisión

Bonif. Bonificación

INVER. Inversión

VENCTO: Vencimiento

PZO. Plazo

I. Impuesto

R. Retención

IVA. Impuesto al Valor Agregado.

ISR R. Retención de impuesto sobre la renta.

INSDEUDA. Instrumento de Deuda.

R. VARIABLE. Renta Variable

C. Corretaje, se encuentra en el recuadro de comisiones y aplica sólo para operaciones de compra/venta de acciones de renta variable.

Su perfil de inversión actual es **MODERADO** le pedimos confirme por escrito a su Banquero que los elementos utilizados para determinar dicho perfil (conocimiento y/o experiencia en productos de inversión, objetivos de inversión y/o situación y capacidad financiera) no han sufrido algún cambio significativo, de lo contrario seguiremos proporcionándole asesoría conforme su perfil de inversión actual.

Perfil de Inversión	Perfiles de Inversión (Riesgo del Inversionista)
Moderado (P2)	El Inversionista/Persona Moral con una estrategia moderada busca básicamente una combinación entre liquidez, seguridad y rendimiento. Está dispuesto a aceptar riesgos de forma marginal y a invertir con visión de corto y mediano plazo.

"La diversificación apropiada y su seguimiento permiten limitar la volatilidad de un portafolio y, en consecuencia, reducir el riesgo. Por lo tanto es importante establecer una mezcla de activos de acuerdo a su perfil de inversión que evite la concentración en alguno de ellos, buscando un equilibrio entre el riesgo, rendimiento y horizonte de inversión. Diversificar su portafolio considerando el total de sus inversiones es esencial para minimizar los riesgos. Contacte a su Banquero para que lo asesore en posibles estrategias de diversificación"

## PORTAFOLIO DE INVERSION

CANTIDAD VALORES	EMISORA/SERIE	CPN	DIAS	TASA	FECHA VENCTO	COSTO PROMEDIO	PRECIO MERCADO	VALOR MERCADO	% INVER	
									0.00%	
								SALDO EN EFECTIVO	0.00	0.00%
								REMANENTE EN OPERACIONES	0.00	0.00%
								VALOR TOTAL DE LA CARTERA	0.00	100.00%

POR QUE SABEMOS QUE SU TIEMPO Y SU PATRIMONIO SON MUY IMPORTANTES, PONEMOS A SU COMPLETA DISPOSICION LINEA PATRIMONIAL, UNA LINEA DE ATENCION DEDICADA Y EXCLUSIVA PARA ATENDER SUS NECESIDADES DE TRAMITES Y SERVICIOS DE UNA MANERA SENCILLA Y SIN CONTRATIEMPOS LAS 24 HORAS, LOS 365 DIAS DEL AÑO. CIUDAD DE MEXICO: 2226 3680, RESTO DEL PAIS: 01 800 827 8000 \*ATENCION PREFERENTE EN EL SEGUIMIENTO Y SOLUCION DE ACLARACIONES \*INFORMACION DE TODOS SUS MOVIMIENTOS EN CUENTAS DE CHEQUES Y TARJETAS DE CREDITO BANAMEX \*SOLICITUDES DE ESTADOS DE CUENTA DE CHEQUES Y TARJETAS DE CREDITO \*ASESORIA Y APOYO BANCANET

Los tipos de cambio utilizados para la valuación en pesos del portafolio en moneda extranjera son 13.00 para Dólar y 17.96 para Euro.

PARA SUGERENCIAS, QUEJAS Y ACLARACIONES O CASOS EN QUE NO LOGRE COMUNICARSE A LA OFICINA DONDE SE LOCALIZA SU ASESOR, PONEMOS A SU DISPOSICION EL CENTRO DE ATENCION TELEFONICA LINEA PATRIMONIAL TELEFONO:

(01-55) 22-26-36-80 EN EL D.F. Y RESTO DEL PAIS LADA SIN COSTO 01-800-827-8000  
 DESDE USA Y CANADA LADA SIN COSTO 1-877-338-3861  
 (Horario de atención de lunes a viernes de 9:00 AM a 4:00 PM)

CONTRATO: 131071911  
 MTJ-850101-C4A  
 PERIODO DEL 31/05/2014 AL 30/06/2014  
 SU ASESOR: Ma. d Lourdes Cardenas Gutierrez  
 OFICINA/SUCURSAL: BEI GUADALAJARA 3056  
 TELEFONO: 1226-20-59

DIA	CONCEPTO	EMISORA/SERIE	TITULOS	PRECIO	PZO	TASA	IMPORTE	INTERESES	COMISION	IMPUESTO	ABONOS CARGOS	SALDO
<b>DETALLE DE MOVIMIENTOS EN PESOS</b>												
01	SALDO ANTERIOR	EFFECTIVO				0.00						0.00
23	CANC RENDIMIENTO					0.00		2.62			2.62	2.62
23	ABONO CTA.CHEQ.	0253/005689922				0.00	2.20-				2.20-	4.82-
23	CAN DEP CTA CHEQ					0.00	2.20+				2.20+	2.62
23	ABONO CTA.CHEQ.	0253/005689922				0.00	0.42-				0.42-	3.04-
23	CAN DEP CTA CHEQ					0.00	0.42+				0.42+	2.62
23	VENTA FONDO	INVER EMPRE				0.00	2.20+				2.20+	0.42-
23	VENTA FONDO	INVER EMPRE				0.00	0.42+				0.42+	0.00
								2.62	0.00	0.00		
										SUMA DE IVA I	0.00	
										SUMA DE ISR R	0.00	

**DETALLE DE MOVIMIENTOS EN DOLARES AMERICANOS**

**DETALLE DE MOVIMIENTOS EN EUROS**

01	SALDO ANTERIOR	EFFECTIVO		0.00000		0.00	0.00					0.00
----	----------------	-----------	--	---------	--	------	------	--	--	--	--	------

**CUADRO RESUMEN DE COMISIONES**

TOTAL DE COMISIONES\*: EXENTO  
 (ANTES DE IMPUESTOS)

DIA	CONCEPTO	EMISORA/SERIE	TITULOS	PRECIO	PZO	TASA	IMPORTE	INTERESES	COMISION	IMPUESTO	ABONOS CARGOS	SALDO
-----	----------	---------------	---------	--------	-----	------	---------	-----------	----------	----------	------------------	-------

**CADENA ORIGINAL DEL COMPLEMENTO DE CERTIFICACIÓN DEL SAT**

||1.0|C574CC3A-F1E6-42EE-A70A-3E837A457764|2014-07-02T16:31:16|WYM/JNRCo9rwmys7d+BJZcvUDbJdtz0UmSeWSQx2QGjtVelj4wmaJLyFBzOJlw0D51qQ7rG1GrLdEShpLxHDk2bbQeRWxSf9SutckHGQ7TuT3g62HSo+OeEYQuhCCbn18Y2GT9Y5hwb4yi93/PDLDEYkXvJyFvHJr3EbdUtXBRE=|00001000000300627194|EmDbLqsRkQb78veFK3zPzZ+jPK2Tz8/CW1oAp7R8End+H2xE3gdmfo3+QpqhWs5ev9aTR2Pwh272i/XgbUZFWbfiFbyQGIJjBA7cZFVIZ3SjZ6M+KbB12UTAxKzpnx6oW9b61zlnj7bOqeT87c61+0T9Uuav94JKOEBHgsV6uc=|

**SELLO DIGITAL DEL EMISOR**

WYM/JNRCo9rwmys7d+BJZcvUDbJdtz0UmSeWSQx2QGjtVelj4wmaJLyFBzOJlw0D51qQ7rG1GrLdEShpLxHDk2bbQeRWxSf9SutckHGQ7TuT3g62HSo+OeEYQuhCCbn18Y2GT9Y5hwb4yi93/PDLDEYkXvJyFvHJr3EbdUtXBRE=

**SELLO DIGITAL SAT**

EmDbLqsRkQb78veFK3zPzZ+jPK2Tz8/CW1oAp7R8End+H2xE3gdmfo3+QpqhWs5ev9aTR2Pwh272i/XgbUZFWbfiFbyQGIJjBA7cZFVIZ3SjZ6M+KbB12UTAxKzpnx6oW9b61zlnj7bOqeT87c61+0T9Uuav94JKOEBHgsV6uc=

"ESTE DOCUMENTO ES UNA REPRESENTACIÓN IMPRESA DE UN CFDI"



**CALIFICACIÓN DE LAS SOCIEDADES DE INVERSIÓN JUNIO 2014**

FONDO	Definición Homologada CNBV
BNMEURO	AAA/5 (mex)F
BNM1LIQ	AAA/3 (mex)F
BNMPLUS	AAA/1 (mex)F
BNMGUB1	AAA/2 (mex)F
HORIZONTAL	AAA/1 (mex)F
BNMBONO	AAA/5 (mex)F
BNMCOB+	AAA/5 (mex)F
BNMUDI+	AAA/7 (mex)F
BNMLIQ+	AAA/1 (mex)F
BNMCIIN	AAA/3 (mex)F
GOLD1+	AAA/4 (mex)F
BNMCIIA	AAA/1 (mex)F
BNMMMD	AAA/3 (mex)F
BNMPZO	AAA/5 (mex)F
BNMGUB3	AAA/5 (mex)F
BNMUSLQ	AAA/5 (mex)F
BNMDOLS	AAA/5 (mex)F
BNMCAP1	AAA/2 (mex)F
BNMCAP2	AAA/2 (mex)F
BNMCAP3	AAA/2 (mex)F
BNMCAP4	AAA/2 (mex)F
BNMREAL	AAA/5 (mex)F
BNMGUB2	AAA/3 (mex)F
BNM1MAS	AAA/3 (mex)F

**Definición Homologada según criterios CNBV:**

CALIF.	RIESGO MERCADO	ADMINISTRACIÓN Y CALIDAD DE ACTIVOS
1	EXTREMADAMENTE BAJA	AAA SOBRESALIENTE
2	BAJA	AA ALTO
3	BAJA A MODERADA	A BUENO
4	MODERADA	BBB ACEPTABLE
5	MODERADA A ALTA	BB BAJO
6	ALTA	B MÍNIMO
7	MUY ALTA	

Para dar cumplimiento al artículo 109 de las "Disposiciones de carácter general aplicables a las Sociedades de Inversión y a las Personas que les prestan servicios" la relación de los activos que integran la cartera de valores de: (i) las sociedades de inversión administradas por Impulsora de Fondos Banamex, S.A. de C.V., Sociedad Operadora de Sociedades de Inversión, se encuentran disponibles en las siguientes páginas de Internet: [www.fondoshorizontes.com](http://www.fondoshorizontes.com) y [www.banamex.com](http://www.banamex.com) y (ii) las demás sociedades de inversión distribuidas por Banco Nacional de México, S.A. están disponibles en la siguiente página de Internet: [www.inqim.com.mx](http://www.inqim.com.mx)

El **Nivel de Seguridad** del fondo que se desprende de la evaluación de factores que incluyen primordialmente: Calidad y diversificación de los activos del portafolio, fuerzas y debilidades de la administración y capacidad operativa.

La **Sensibilidad** a condiciones cambiantes en los factores de mercado. La Calificadora de estas Sociedades de Inversión es: Fitch México, S.A. de C.V.

Las inversiones en acciones de las sociedades de inversión señaladas no garantizan rendimientos futuros, ni sus sociedades operadoras son responsables de las pérdidas que el inversionista pueda sufrir como consecuencia de dichas inversiones o asumen el riesgo de las variaciones en el diferencial del precio a favor de los clientes

**La clasificación de nuestros fondos es la siguiente:**

FONDOS DE DEUDA	CLASIFICACION	FONDOS DE RENTA VARIABLE	CLASIFICACION
BNMEURO	CORTO PLAZO EN MONEDA EXTRANJERA	NUMRV	DISCRECIONAL
BNM1LIQ	MEDIANO PLAZO GENERAL	ACCPAT	DISCRECIONAL
BNMPLUS	CORTO PLAZO	GOLD5+	DISCRECIONAL
BNMGUB1	CORTO PLAZO GUBERNAMENTAL	BNMPAT	ESPECIALIZADA EN ACCIONES
HORIZONTAL	CORTO PLAZO	FONENM	ESPECIALIZADA EN ACCIONES NACIONALES
BNMBONO	DISCRECIONAL	BNMEM2	ESPECIALIZADA EN ACCIONES DE MERCADOS EMERGENTES
BNMCOB+	CORTO PLAZO INDIZADA O COBERTURA EN DOLARES	BNMINT2	ESPECIALIZADA EN ACCIONES INTERNACIONALES
BNMUDI+	LARGO PLAZO TASA REAL	GOLD4+	DISCRECIONAL
BNMLIQ+	CORTO PLAZO	GOLD3+	DISCRECIONAL
BNMCIIN	MEDIANO PLAZO GENERAL	BNMASIA	ESPECIALIZADA EN ACCIONES INTERNACIONALES
GOLD1+	MEDIANO PLAZO GENERAL	BNMCOMM	ESPECIALIZADA EN ACCIONES INTERNACIONALES
BNMCIIA	CORTO PLAZO GUBERNAMENTAL	BNMEURV	ESPECIALIZADA EN ACCIONES INTERNACIONALES
BNMMMD	MEDIANO PLAZO	BNMUSEQ	ESPECIALIZADA EN ACCIONES INTERNACIONALES
BNMPZO	LARGO PLAZO GENERAL	BNMINT1	ESPECIALIZADA EN ACCIONES INTERNACIONALES
BNMGUB3	LARGO PLAZO GUBERNAMENTAL	BNMEM1	ESPECIALIZADA EN ACCIONES DE MERCADOS EMERGENTES
BNMUSLQ	CORTO PLAZO EN DOLARES	BNMERA	ESPECIALIZADA EN ACCIONES INTERNACIONALES
BNMDOLS	MEDIANO PLAZO EN DOLARES	BNMPAT+	ESPECIALIZADA EN ACCIONES
BNMCAP1	CORTO PLAZO GENERAL	BNMPC+	ESPECIALIZADA EN ACCIONES
BNMCAP2	CORTO PLAZO GENERAL	GOLD2+	DISCRECIONAL
BNMCAP3	CORTO PLAZO GENERAL	BNMLAT	ESPECIALIZADA EN ACCIONES INTERNACIONALES
BNMCAP4	CORTO PLAZO GENERAL	BNMMED	ESPECIALIZADA EN ACCIONES MEXICANAS
BNMREAL	LARGO PLAZO TASA REAL	BNMFIBR	ESPECIALIZADA EN FIBRAS
BNMGUB2	MEDIANO PLAZO GUBERNAMENTAL		
BNM1MAS	MEDIANO PLAZO GENERAL		

Buscando el fortalecimiento, protección y la confianza en el nivel de seguridad para nuestros clientes, le informamos que a partir del mes de Septiembre del 2011, su Banquero de Banca Patrimonial y Privada Banamex tendrá la responsabilidad de identificarlo cuando usted lo contacte por teléfono, el objetivo principal es, confirmar debidamente sus instrucciones de inversión y/o retiros del contrato. Se formularán algunas preguntas con sus respectivas respuestas que previamente se hayan acordado entre usted y su Banquero y la frecuencia en que éstas serán actualizadas, lo anterior nos permitirá identificarlo plenamente antes de ejecutar la instrucción en su contrato de inversión"

Se informa a los accionistas de Horizontes Banamex Ventisés, S.A. de C.V., Sociedad de Inversión en Instrumentos de Deuda (la "Sociedad"), con clave de pizarra "BNMIMAS", que el Consejo de Administración resolvió autorizar la disminución de las comisiones anuales que por servicios de administración de activos paga dicha Sociedad a Impulsora de Fondos Banamex, S.A. de C.V., Sociedad Operadora de Sociedades de Inversión, en las series "B1-A", "B1-B", "B1-C" y "B2-A", para quedar de la siguiente forma:

Clave de pizarra	Serie	Comisión Actual	Comisión nueva a partir del 24 de junio de 2014
BNMIMAS	B1-A	1.00%	0.80%
BNMIMAS	B1-B	1.25%	1.05%
BNMIMAS	B1-C	1.50%	1.25%
BNMIMAS	B2-A	2.00%	1.40%

En consecuencia, se modificará el prospecto de información al público inversionista de la Sociedad. Los cambios antes señalados, serán efectivos a partir del 24 de junio de 2014, en beneficio de sus accionistas.

Se informa a los accionistas de Horizontes Plus, S.A. de C.V., Sociedad de Inversión en Instrumentos de Deuda (la "Sociedad"), con clave de pizarra "BNMPLUS", que el Consejo de Administración resolvió autorizar la disminución de las comisiones anuales que por servicios de administración de activos paga dicha Sociedad a Impulsora de Fondos Banamex, S.A. de C.V., Sociedad Operadora de Sociedades de Inversión, en las series "B1-D", "B2-A", "B2-C", "B3-A", "B3-C", "B4-A", "B4-B" y "B4-C" para quedar de la siguiente forma:

Clave de pizarra	Serie	Comisión Actual	Comisión nueva a partir del 19 de junio de 2014
BNMPLUS	B1-D	2.00%	1.75%
BNMPLUS	B2-A	2.25%	1.75%
BNMPLUS	B2-C	2.25%	1.75%
BNMPLUS	B3-A	2.25%	1.75%
BNMPLUS	B3-C	2.25%	1.75%
BNMPLUS	B4-A	2.25%	1.95%
BNMPLUS	B4-B	2.25%	1.95%
BNMPLUS	B4-C	2.25%	1.95%

En consecuencia, se modificará el prospecto de información al público inversionista de la Sociedad. Los cambios antes señalados, serán efectivos a partir del 19 de junio de 2014, en beneficio de sus accionistas.

Se informa a los accionistas de Horizontes Banamex Uno, S.A. de C.V., Sociedad de Inversión en Instrumentos de Deuda (la "Sociedad"), con clave de pizarra "BNM1L1Q", que el Consejo de Administración resolvió autorizar la disminución de las comisiones anuales que por servicios de administración de activos paga dicha Sociedad a Impulsora de Fondos Banamex, S.A. de C.V., Sociedad Operadora de Sociedades de Inversión, en las series "B1-C", "B1-D", "B2-A" y "B2-C" para quedar de la siguiente forma:

Clave de pizarra	Serie	Comisión Actual	Comisión nueva a partir del 19 de junio de 2014
BNM1L1Q	B1-C	1.75%	1.70%
BNM1L1Q	B1-D	2.00%	1.70%
BNM1L1Q	B2-A	2.00%	1.70%
BNM1L1Q	B2-C	2.50%	1.70%

En consecuencia, se modificará el prospecto de información al público inversionista de la Sociedad. Los cambios antes señalados, serán efectivos a partir del 19 de junio de 2014, en beneficio de sus accionistas.

Se informa a los accionistas de Horizontes Banamex Dos, S.A. de C.V., Sociedad de Inversión en Instrumentos de Deuda (la "Sociedad"), con clave de pizarra "BNM2DIA", que el Consejo de Administración resolvió autorizar la disminución de las comisiones anuales que por servicios de administración de activos paga dicha Sociedad a Impulsora de Fondos Banamex, S.A. de C.V., Sociedad Operadora de Sociedades de Inversión, en la serie "M2-C" para quedar de la siguiente forma:

Clave de pizarra	Serie	Comisión Actual	Comisión nueva a partir del 19 de junio de 2014
BNM2DIA	M2-C	2.50%	2.00%

Cuando el rendimiento de los Instrumentos con clave FBANAMEX no se determine en función de las variaciones de un subyacente, los citados Instrumentos liquidarán a su vencimiento un monto igual al capital Inicial Invertido más la tasa de Interés pactada en los términos y condiciones finales de la emisión.

Los productos de inversión conllevan un riesgo de mercado, incluyendo una posible minusvalía en el capital invertido. Estos productos no están garantizados por Banamex o por alguna entidad integrante del Grupo Financiero Banamex o por Citigroup, ni por ninguna entidad gubernamental, a excepción de los certificados de depósito o de algunos productos estructurados.

Le informamos que en cumplimiento a disposiciones legales recientemente emitidas, todas las instrucciones de compra venta de valores que gire su banquero vía telefónica serán grabadas, por lo que a partir de esta fecha se entenderá que usted nos autoriza a realizar dichas grabaciones en el supuesto de que continúe utilizando dicho medio de telecomunicación para instruir sus operaciones.

La información de las sociedades de inversión, entre la cual se incluye el porcentaje y concepto de las comisiones que pagan, la relación de los activos que integran sus carteras de valores, así como sus prospectos y documentos con información clave para la inversión, se encuentran a su disposición para su consulta, análisis y conformidad en los siguientes sitios de Internet: [www.fondoshorizontes.com](http://www.fondoshorizontes.com), [www.banamex.com](http://www.banamex.com) y [www.inqim.com.mx](http://www.inqim.com.mx); asimismo, su Ejecutivo podrá proporcionarle una impresión de los citados prospectos y documentos con información clave para la inversión en caso de que usted así lo requiera.

Para cualquier duda relacionada con el presente documento, favor de contactar a su ejecutivo de cuenta o al Centro de Atención Telefónica Call Center Horizontes (5091 2224) en la zona metropolitana o lada sin costo (01800 111 2224) desde el interior de la República.

Para información sobre FRANUSA FRANOPR y TEMPGBIA favor de consultar la página [www.inqim.com.mx](http://www.inqim.com.mx)

Para sugerencias, quejas y aclaraciones o en caso de que no logre comunicarse a la oficina donde se localiza su asesor, ponemos a su disposición el centro de atención telefónica Línea Patrimonial en el teléfono: (0155)22263680 en el D.F. y Resto del País lada sin costo 01800 827 8000 Desde USA y Canadá lada sin costo 1 877 3383861

De acuerdo con lo dispuesto en el artículo 257 de las Disposiciones de carácter general aplicables a las instituciones de crédito, emitidas por la Comisión Nacional Bancaria y de Valores, le informamos que las operaciones de compra o venta de valores celebradas en la Bolsa Mexicana de Valores, S.A. de C.V. son ejecutadas a través de Acciones y Valores Banamex, S.A. de C.V., Casa de Bolsa, integrante del Grupo Financiero Banamex.

\*A través de la página de Internet de la Comisión Nacional para la Protección y Defensa de los Usuarios de Servicios Financieros ("Condusef") cuya dirección es [www.condusef.gob.mx](http://www.condusef.gob.mx), podrá consultar información sobre comisiones para fines informativos y de comparación exclusivamente, manifestándole que las mismas no son vinculativas para Banamex.\*

Si tienes alguna objeción relacionada con los asientos contenidos en el presente documento, te informamos que cuentas con un plazo de 90 días, contados a partir de la fecha de corte, para presentar la reclamación correspondiente ante la Unidad Especializada Banamex ubicada en 16 de Septiembre No. 71, 4º piso, Col. Centro, México, D.F. o a los teléfonos Ciudad de México (0155)22625535 Resto del País lada sin costo 01800 0215232 Desde USA y Canadá 1 800 2262638. Únicamente para clientes de Banca Patrimonial utilizar los siguientes teléfonos Ciudad de México 2226 36 80 Resto del País. 01 800 827 8000 Desde USA y Canadá 1 877 338 38 61.

Centro de Atención Telefónica Condusef: 01 (55) 53-400-999 y lada sin costo 01-800-999-8080

Se les informa que ya no está disponible la modalidad de Retención de Estados de Cuenta de Inversión en las oficinas de Banamex Banca Patrimonial y Privada, en caso de que usted sea usuario de este servicio al día de hoy, le agradeceremos establecer contacto con su Banquero Patrimonial antes del cierre del próximo mes de Noviembre para que nos indique la opción de envío que mejor se adapte a sus necesidades.

**LEY FEDERAL DE PROTECCIÓN DE DATOS PERSONALES EN POSESIÓN DE LOS PARTICULARES**

Informamos que nuestro aviso de privacidad fue modificado, mismo que podrá consultar en [www.banamex.com/avisodeprivacidad](http://www.banamex.com/avisodeprivacidad)

Banco Nacional de México, S.A.,  
Integrante del Grupo Financiero Banamex  
Presente

<b>Fecha:</b>	
<b>Número de Contrato:</b>	
<b>Número de Cliente:</b>	

Estimados señores,

Manifiesto mi interés para que Banco Nacional de México, S.A., integrante del Grupo Financiero Banamex (en adelante "Banamex") me preste el servicio de ejecución de operaciones al amparo del Contrato de Inversión que tengo celebrado con dicha institución de crédito, por lo que en este acto declaro que Banamex:

a) Me advirtió que las operaciones que instruya a través del servicio de ejecución de operaciones no provendrán de una recomendación, consejo o sugerencia personalizada y, por lo tanto, Banamex no tendrá obligación alguna de verificar que la operación correspondiente guarda congruencia con mis objetivos de inversión.

b) Hizo de mi conocimiento los riesgos inherentes al servicio de ejecución de operaciones y, por lo tanto, será mi responsabilidad el verificar que los productos que pretenda adquirir a través de dicho servicio sean acordes con mis objetivos de inversión, así como evaluar sus riesgos inherentes.

c) Me señaló claramente las diferencias entre el servicio de ejecución de operaciones y los servicios de inversión asesorados; asimismo, me informó que la descripción detallada de dichos servicios se incluyen en la Guía de servicios de inversión que se encuentra a mi disposición en la siguiente dirección <http://www.banamex.com>.

No obstante lo anterior, a través de la suscripción del presente documento reitero mi solicitud para que Banamex me proporcione el servicio de ejecución de operaciones.

Sin más por el momento.

<b>Nombre completo o razón social del Cliente</b>	<b>Firma(s)* y/o nombre(s) de los apoderados</b>

*\*Dependerá del manejo solidario o mancomunado del contrato*

Junio, 2014

**Estimado cliente,**

De acuerdo con lo establecido en las "Disposiciones de carácter general aplicables a las casas de bolsa e instituciones de crédito en materia de servicios de inversión", publicadas por la Comisión Nacional Bancaria y de Valores en el Diario Oficial de la Federación el 24 de abril de 2013, anexo encontrará el formato de carta para la prestación del servicio de Ejecución de Operaciones, el cual consistirá en la formalización de operaciones en los términos específicos en que hayan sido instruidos por usted cuando desee adquirir algún valor respecto del cual Banamex no le pueda asesorar en cumplimiento a dichas Disposiciones, es decir, cuando el valor respectivo no se ajuste a su perfil de inversión o a los porcentajes de diversificación de su cartera de inversión, o bien, usted instruya directamente sin requerir de ninguna asesoría por parte de Banamex.

Dicha carta deberá ser documentada y firmada por usted o sus apoderados, en caso de ser una persona moral, previo a la celebración de cualquier operación relacionada con este tipo de servicio, de acuerdo a lo establecido en la propia regulación, por lo que le agradeceremos remitir a su banquero este último documento debidamente firmado a más tardar el día 30 de septiembre de 2014; lo anterior para evitar vernos en la imposibilidad de realizar cualquier operación relacionada con el servicio de inversión de Ejecución de Operaciones de acuerdo a los nuevos lineamientos establecidos por la autoridad.

Le agradeceremos contactar a su Banquero para cualquier duda o comentario que tenga sobre lo anterior.

**Atentamente,****Banca Nacional de México, S.A.,  
Integrante del Grupo Financiero Banamex**

Suc. 253 TLAQUEPAQUE JAL  
 INDEPENDENCIA 88  
 CENTRO

0003016



MUNICIPIO DE SAN PEDRO TLAQUEPAQUE  
 INDEPENDENCIA 58  
 SAN PEDRO TLAQUEPAQUE CH  
 45500 TLAQUEPAQUE, JAL C.R.45501

CUENTA DE CHEQUES MONEDA NACIONAL	
GAT	No Aplica
Interés Aplicable o Rendimientos	No Aplica
Comisiones efectivamente cobradas	\$0.00

La fecha de corte es la indicada después de la leyenda "ESTADO DE CUENTA AL". Salvo que expresamente se determine otra moneda, todas las cifras contenidas en el estado de cuenta se encuentran denominadas en Pesos Moneda Nacional.

Su estado de cuenta contiene información de los siguientes productos y servicios:

RESUMEN GENERAL			
PRODUCTO/SERVICIO	CONTRATO	SALDO ANTERIOR	SALDO AL 30/JUN/2014
Cuenta de Cheques Moneda Nacional	7915209079	\$118,170.69	\$0.00

**CUENTA DE CHEQUES MONEDA NACIONAL**

**RESUMEN DEL:** 01/JUN/2014 AL 20/JUN/2014

<b>CONTRATO</b>	7915209079	
<b>Saldo Anterior</b>		<b>\$118,170.69</b>
( + ) 0 Depósitos		\$0.00
( - ) 3 Retiros		\$118,170.69
<b>SALDO AL 30 DE JUNIO DE 2014</b>		<b>\$0.00</b>

Saldo Promedio	\$99,532.45
Días Transcurridos	19
Cheques Girados	2
Cheques Exentos	2

RESUMEN POR MEDIOS DE ACCESO	RETIROS	DEPOSITOS
Cheques	\$118,170.69	\$0.00

**DETALLE DE OPERACIONES**

FECHA	CONCEPTO	RETIROS	DEPOSITOS	SALDO
	SALDO ANTERIOR			118,170.69
17 JUN	CHEQUE CERTIFICADO NUMERO 61	117,977.89		192.80
19 JUN	COBRO DE CHEQUE NUMERO 59	192.80		0.00
	012 0001292 1200 0000000 0000 04320501			
20 JUN	NUMERO DE CHEQUES EXENTOS			
	2			
20 JUN	RETIRO POR CANCELACION			0.00

**SALDO MINIMO REQUERIDO**

Saldo mínimo requerido para evitar la comisión por Manejo de Cuenta: \$10,000.00

## MUNICIPIO DE SAN PEDRO TLAQUEPAQUE

Cobranza Electrónica PEMEX de Banamex te permite realizar tus pagos de forma segura y sin costo.

Acude con tu Ejecutivo de cuenta para conocer más sobre este servicio o consulta [www.banamex.com](http://www.banamex.com) Empresas y Corporativo/Servicios/Cash Management/Pagos/ PEMEX Refinación ó PEMEX Gas

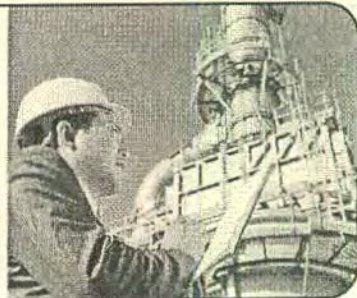

## CADENA ORIGINAL DEL COMPLEMENTO DE CERTIFICACIÓN DEL SAT

||1.0|96C85DFE-0BB6-478A-A690-833CD2380036|2014-07-04T11:36:39|VuWjKuV9Fe87sKWVNYkWhBm38Jg+EDEMkqQxtlMLgXkteEkhyZrigrUoo3TslvQrMXVXpmwrYSJeRTDRabd88z5EDDIBbcM6ZlZ6QArqF7yR5ayy4WRkzkItfn6vlekKkgk0OR01jG7dW9I65UO1XKy6KeIp6Yo7cuauq2OdXMI=|00001000000300627194|mBB3TNLU6bvaOL/+j8AMh1P5IdyA4hAaBz8GB2dQkKmaWRRYBR8YaIHE/OrdsfwgKSuzUgX/r3zs0ri8mZSgI8JVStFjZbNVUfDtr4kTjAfsMLhOsWulkwVnwxZvDoXe32wGBhTgroaRqR8svP0xm3oFj9VuAtd3KJn8xB+u0zA=|

## SELLO DIGITAL DEL EMISOR

VuWjKuV9Fe87sKWVNYkWhBm38Jg+EDEMkqQxtlMLgXkteEkhyZrigrUoo3TslvQrMXVXpmwrYSJeRTDRabd88z5EDDIBbcM6ZlZ6QArqF7yR5ayy4WRkzkItfn6vlekKkgk0OR01jG7dW9I65UO1XKy6KeIp6Yo7cuauq2OdXMI=

## SELLO DIGITAL SAT

mBB3TNLU6bvaOL/+j8AMh1P5IdyA4hAaBz8GB2dQkKmaWRRYBR8YaIHE/OrdsfwgKSuzUgX/r3zs0ri8mZSgI8JVStFjZbNVUfDtr4kTjAfsMLhOsWulkwVnwxZvDoXe32wGBhTgroaRqR8svP0xm3oFj9VuAtd3KJn8xB+u0zA=



"ESTE DOCUMENTO ES UNA REPRESENTACIÓN IMPRESA DE UN CFDI"

Banco Nacional de México, S.A., integrante del Grupo Financiero Banamex. BNM840515VB1 Isabel la Católica número 44, Colonia Centro, Delegación Cuauhtémoc, 06000 México D.F. Tel. 1226-8867

Estamos para servirte, las 24 horas, los 365 días del año: • Reporte de robo o extravío de cheques o Tarjeta de Débito • Atención de aclaraciones

Unidad Especializada Banamex

BANAMEX RESUELVE

(Segmento Corporativo, Empresarial y Gobierno)

Ciudad de México: 2226-1111 Interior de la República: 01 800 111-1122

EUk y Canadá: 1 855 295-7053 de lunes a sábado de 07:00 a 21:00 horas

PYME Y MEDIANA EMPRESA Ciudad de México: 1226-8867

Otras Ciudades: 01 800 111-2020

Vent: enlla Corporativa, Moras No. 850 P.B. Col. Acacias, C.P. 03240 México, D.F. Correo electrónico: [resuelve@banamex.com](mailto:resuelve@banamex.com)

## IMPORTANTE:

- Si desea realizar una aclaración sobre su estado de cuenta, tiene 90 días naturales posteriores al corte del mismo. Para ello, por favor llame a la Unidad Especializada Banamex.
- Incumplir sus obligaciones le puede generar comisiones.

CONDUSEF Centro de Atención Telefónica: 53-40-09-99 ó 01-800-999-8080

Para consultar información sobre comisiones con fines informativos y de comparación, ingrese a [www.condusef.gob.mx](http://www.condusef.gob.mx)



INSTITUTO  
PARA LA  
PROTECCIÓN  
AL AHORRO  
BANCARIO

El IPAB garantiza el pago hasta 400 mil Unidades de Inversión (UDIs) por persona, por banco, de las obligaciones garantizadas.

## LEY FEDERAL DE PROTECCIÓN DE DATOS PERSONALES EN POSESION DE LOS PARTICIPARES

En Banamex sus datos están protegidos, consulte el aviso de privacidad correspondiente en [www.banamex.com/avisodeprivacidad](http://www.banamex.com/avisodeprivacidad) o en la sucursal de su preferencia.

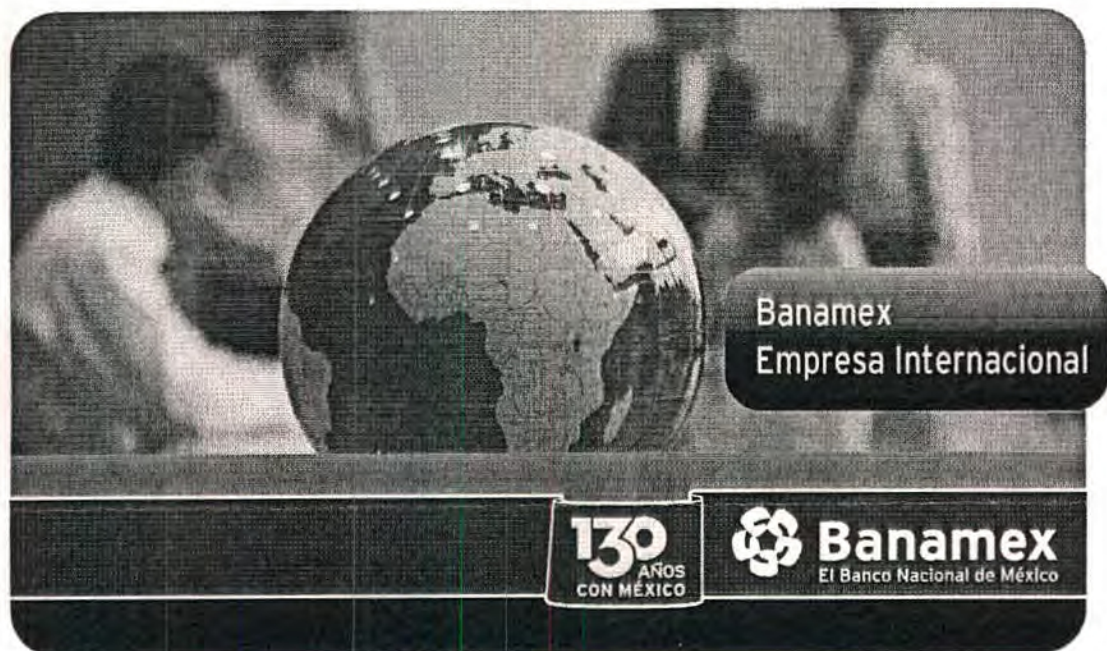

**Banamex**  
**Empresa Internacional**

**130**  
AÑOS  
CON MÉXICO

**Banamex**  
El Banco Nacional de México

## Operaciones de comercio exterior garantizadas.

**En Banamex innovamos cada día para brindarte el mejor servicio con la mayor funcionalidad, pensando en ti que importas con experiencia y exportas crecimiento.**

Además de contar con una excelente cobertura para el pago de Impuestos Aduanales, a partir de ahora, al realizar el pago de Pedimentos por importación y Exportación de Mercancía, también tendrás disponible, a través de Pago electrónico (PECA) en Banamex, el pago de No pedimentos (recargos, multas, derechos, servicios ordinarios etc.)

El servicio de Impuestos Aduanales Banamex está disponible en PECA en las 49 aduanas del país, las 24 horas, los 365 días del año y en 37 puntos estratégicos de la República Mexicana a través de un módulo o Sucursal Banamex en horarios de atención de 9:00 a 16:00 hrs.

Para más información visita [www.banamex.com/impuestos](http://www.banamex.com/impuestos) y conoce los beneficios y características del producto, o comunícate a **Banamex resuelve**:

**Segmento Corporativo, Empresarial y Gobierno,**  
De la Cd. De México 2226 1111 Del interior sin costo 01800 111 1122

**Segmento PyME,**  
De la Cd. De México 1226 8867 Del interior sin costo 01800 111 2020

**Horario de atención a clientes telefónica: lunes a sábado de 7am a 9pm.**

Suc. 253 TLAQUEPAQUE JAL  
 INDEPENDENCIA 88  
 CENTRO

0003016



MUNICIPIO DE SAN PEDRO TLAQUEPAQUE  
 INDEPENDENCIA 58  
 SAN PEDRO TLAQUEPAQUE CH  
 45500 TLAQUEPAQUE, JAL C.R.45501

CUENTA DE CHEQUES MONEDA NACIONAL	
GAT	No Aplica
Interés Aplicable o Rendimientos	No Aplica
Comisiones efectivamente cobradas	\$0.00

La fecha de corte es la indicada después de la leyenda "ESTADO DE CUENTA AL". Salvo que expresamente se determine otra moneda, todas las cifras contenidas en el estado de cuenta se encuentran denominadas en Pesos Moneda Nacional.

Su estado de cuenta contiene información de los siguientes productos y servicios:

RESUMEN GENERAL			
PRODUCTO/SERVICIO	CONTRATO	SALDO ANTERIOR	SALDO AL 30/JUN/2014
Cuenta de Cheques Moneda Nacional	7915209079	\$118,170.69	\$0.00

**CUENTA DE CHEQUES MONEDA NACIONAL**

**RESUMEN DEL:** 01/JUN/2014 AL 20/JUN/2014

<b>CONTRATO</b>	7915209079	
<b>Saldo Anterior</b>		<b>\$118,170.69</b>
( + ) 0 Depósitos		\$0.00
( - ) 3 Retiros		\$118,170.69
<b>SALDO AL 30 DE JUNIO DE 2014</b>		<b>\$0.00</b>

Saldo Promedio	\$99,532.45
Días Transcurridos	19
Cheques Girados	2
Cheques Exentos	2

RESUMEN POR MEDIOS DE ACCESO	RETIROS	DEPOSITOS
Cheques	\$118,170.69	\$0.00

**DETALLE DE OPERACIONES**

FECHA	CONCEPTO	RETIROS	DEPOSITOS	SALDO
	SALDO ANTERIOR			118,170.69
17 JUN	CHEQUE CERTIFICADO NUMERO 61	117,977.89		192.80
19 JUN	COBRO DE CHEQUE NUMERO 59	192.80		0.00
	012 0001292 1200 0000000 0000 04320501			
20 JUN	NUMERO DE CHEQUES EXENTOS			
	2			
20 JUN	RETIRO POR CANCELACION			0.00

**SALDO MINIMO REQUERIDO**

Saldo mínimo requerido para evitar la comisión por Manejo de Cuenta: \$10,000.00



## MUNICIPIO DE SAN PEDRO TLAQUEPAQUE

Cobranza Electrónica PEMEX de Banamex te permite realizar tus pagos de forma segura y sin costo.

Acude con tu Ejecutivo de cuenta para conocer más sobre este servicio o consulta [www.banamex.com](http://www.banamex.com) Empresas y Corporativo/Servicios/Cash Management/Pagos/ PEMEX Refinación ó PEMEX Gas



## CADENA ORIGINAL DEL COMPLEMENTO DE CERTIFICACIÓN DEL SAT

||1.0|96C85DFE-0BB6-478A-A690-833CD2380036|2014-07-04T11:36:39|VuWjKuV9Fe87sKWVNYkWhBm38Jg+EDEMkqQxtlMLgXkteEkhyZrigrUoo3TslvQrMXVXpmwrYSJeRTDRabd88z5EDDIBbcM6ZlZ6QArqF7yR5ayy4WRkzkItfn6vlekKkgk0OR01jG7dW9I65UO1XKy6KeIp6Yo7cuauq2OdXMI=|00001000000300627194|mBB3TNLU6bvaOL/+j8AMh1P5IdyA4hAaBz8GB2dQkKmaWRRYBR8YaIHE/OrdsfwgKSuzUgX/r3zs0ri8mZSgI8JVStFjZbNVUfDtr4kTjAfsMLhOsWulkwVnwxZvDoXe32wGBhTgroaRqR8svP0xm3oFj9VuAtd3KJn8xB+u0zA=|

## SELLO DIGITAL DEL EMISOR

VuWjKuV9Fe87sKWVNYkWhBm38Jg+EDEMkqQxtlMLgXkteEkhyZrigrUoo3TslvQrMXVXpmwrYSJeRTDRabd88z5EDDIBbcM6ZlZ6QArqF7yR5ayy4WRkzkItfn6vlekKkgk0OR01jG7dW9I65UO1XKy6KeIp6Yo7cuauq2OdXMI=

## SELLO DIGITAL SAT

mBB3TNLU6bvaOL/+j8AMh1P5IdyA4hAaBz8GB2dQkKmaWRRYBR8YaIHE/OrdsfwgKSuzUgX/r3zs0ri8mZSgI8JVStFjZbNVUfDtr4kTjAfsMLhOsWulkwVnwxZvDoXe32wGBhTgroaRqR8svP0xm3oFj9VuAtd3KJn8xB+u0zA=



"ESTE DOCUMENTO ES UNA REPRESENTACIÓN IMPRESA DE UN CFDI"

Banco Nacional de México, S.A., integrante del Grupo Financiero Banamex. BNM840515VB1 Isabel la Católica número 44, Colonia Centro, Delegación Cuauhtémoc, 06000 México D.F. Tel. 1226-8867

Estamos para servirle, las 24 horas, los 365 días del año. • Reporte de robo o extravío de cheques o Tarjeta de Débito • Atención de aclaraciones

Unidad Especializada Banamex

BANAMEX RESUELVE

(Segmento Corporativo, Empresarial y Gobierno)

Ciudad de México: 2226-1111 Interior de la República: 01 800 111-1122

EUk y Canadá: 1 855 295-7053 de lunes a sábado de 07:00 a 21:00 horas

PYME Y MEDIANA EMPRESA Ciudad de México: 1226-8867

Otras Ciudades: 01 800 111-2020

Vent:anilla Corporativa, Moras No. 850 P.B. Col. Acacias, C.P. 03240 México, D.F. Correo electrónico: [resuelve@banamex.com](mailto:resuelve@banamex.com)

## IMPORTANTE:

- Si desea realizar una aclaración sobre su estado de cuenta, tiene 90 días naturales posteriores al corte del mismo. Para ello, por favor llame a la Unidad Especializada Banamex.
- Incumplir sus obligaciones le puede generar comisiones.

CONDUSEF Centro de Atención Telefónica: 53-40-09-99 ó 01-800-999-8080

Para consultar información sobre comisiones con fines informativos y de comparación, ingrese a [www.condusef.gob.mx](http://www.condusef.gob.mx)



INSTITUTO  
PARA LA  
PROTECCIÓN  
AL AHORRO  
BANCARIO

El IPAB garantiza el pago hasta 400 mil Unidades de Inversión (UDIs) por persona, por banco, de las obligaciones garantizadas.

## LEY FEDERAL DE PROTECCIÓN DE DATOS PERSONALES EN POSESION DE LOS PARTICIPARES

En Banamex sus datos están protegidos, consulte el aviso de privacidad correspondiente en [www.banamex.com/avisodeprivacidad](http://www.banamex.com/avisodeprivacidad) o en la sucursal de su preferencia.

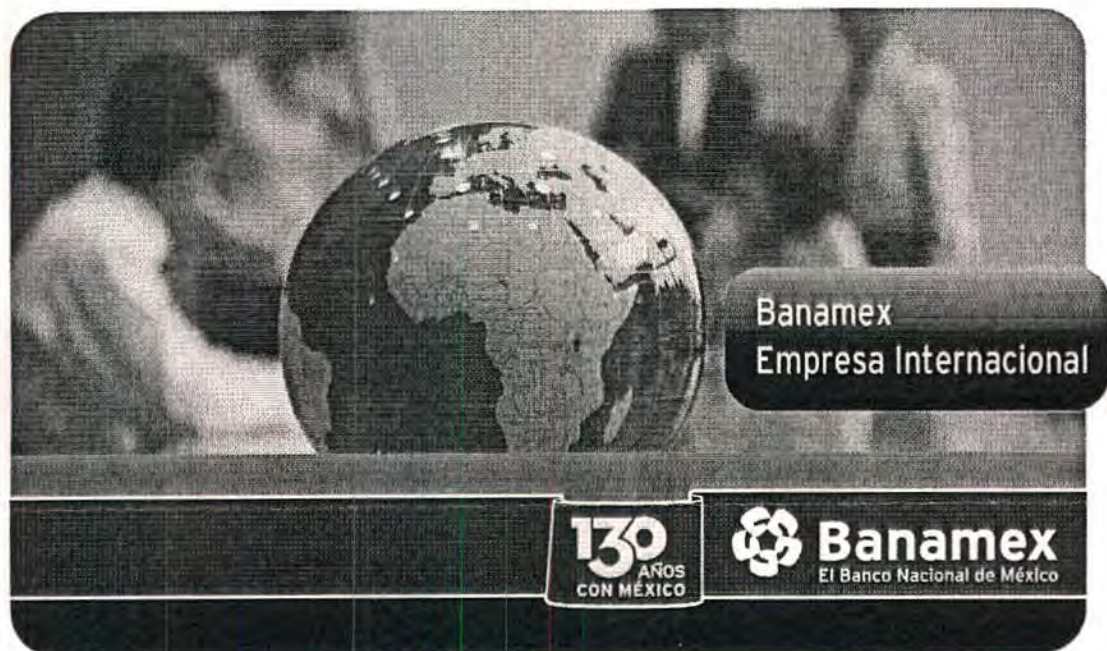

## Operaciones de comercio exterior garantizadas.

En Banamex innovamos cada día para brindarte el mejor servicio con la mayor funcionalidad, pensando en ti que importas con experiencia y exportas crecimiento.

Además de contar con una excelente cobertura para el pago de Impuestos Aduanales, a partir de ahora, al realizar el pago de Pedimentos por importación y Exportación de Mercancía, también tendrás disponible, a través de Pago electrónico (PECA) en Banamex, el pago de No pedimentos (recargos, multas, derechos, servicios ordinarios etc.)

El servicio de Impuestos Aduanales Banamex está disponible en PECA en las 49 aduanas del país, las 24 horas, los 365 días del año y en 37 puntos estratégicos de la República Mexicana a través de un módulo o Sucursal Banamex en horarios de atención de 9:00 a 16:00 hrs.

Para más información visita [www.banamex.com/impuestos](http://www.banamex.com/impuestos) y conoce los beneficios y características del producto, o comunícate a Banamex resuelve:

**Segmento Corporativo, Empresarial y Gobierno,**  
De la Cd. De México 2226 1111 Del interior sin costo 01800 111 1122

**Segmento PyME,**  
De la Cd. De México 1226 8867 Del interior sin costo 01800 111 2020

Horario de atención a clientes telefónica: lunes a sábado de 7am a 9pm.