

Suc. 253 TLAQUEPAQUE JAL
INDEPENDENCIA 88
CENTRO

0002667



MUNICIPIO DE SAN PEDRO TLAQUEPAQUE
INDEPENDENCIA 58
SAN PEDRO TLAQUEPAQUE CH
45500 TLAQUEPAQUE, JAL C.R.45501

112-204 000-0001

CUENTA DE CHEQUES MONEDA NACIONAL	
GAT	No Aplica
Interés Aplicable o Rendimientos	No Aplica
Comisiones efectivamente cobradas	\$0.00

La fecha de corte es la indicada después de la leyenda "ESTADO DE CUENTA AL". Salvo que expresamente se determine otra moneda, todas las cifras contenidas en el estado de cuenta se encuentran denominadas en Pesos Moneda Nacional.

Su estado de cuenta contiene información de los siguientes productos y servicios:

RESUMEN GENERAL

PRODUCTO/SERVICIO	CONTRATO	SALDO ANTERIOR	SALDO AL 31/JUL/2014
Cuenta de Cheques Moneda Nacional	7904935072	\$128,661.61	\$133,673.86
CLABE Interbancaria	002320700486905707		

CUENTA DE CHEQUES MONEDA NACIONAL
RESUMEN DEL: 01/JUL/2014 AL 31/JUL/2014

CONTRATO	7904935072	
Saldo Anterior		\$128,661.61
(+) 2 Depósitos		\$171,076.07
(-) 1 Retiro		\$166,063.82
SALDO AL 31 DE JULIO DE 2014		\$133,673.86

Saldo Promedio	\$134,717.47**
Días Transcurridos	31
Cheques Girados	1
Cheques Exentos	1

RESUMEN POR MEDIOS DE ACCESO

Cheques 7004 8690570

RETIROS

\$166,063.82

DEPOSITOS

\$171,076.07

DETALLE DE OPERACIONES

FECHA	CONCEPTO	RETIROS	DEPOSITOS	SALDO
	SALDO ANTERIOR			128,661.61
10 JUL	VENTA DE FONDOS BANAMEX 131036299			
			160,000.87	288,662.48
11 JUL	COBRO DE CHEQUE NUMERO 197 012 0097670 0510 0387010 0510 04320504	166,063.82		122,598.66
18 JUL	DEPOSITO EFECTIVO SUC. TLAQUEPAQUE JAL		11,075.20	133,673.86
31 JUL	NUMERO DE CHEQUES EXENTOS 1			133,673.86

MUNICIPIO DE SAN PEDRO TLAQUEPAQUE

SALDO MINIMO REQUERIDO

Saldo mínimo requerido para evitar la comisión por Manejo de Cuenta: \$10,000.00

Cobranza Electrónica PEMEX de Banamex
te permite realizar tus pagos de forma
segura y sin costo.

Acude con tu Ejecutivo de cuenta para conocer más sobre
este servicio o consulta www.banamex.com Empresas y
Corporativo/Servicios/Cash Management/Pagos/ PEMEX
Refinación ó PEMEX Gas

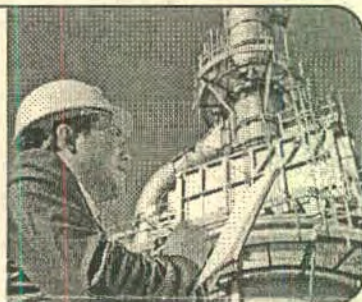
**CADENA ORIGINAL DEL COMPLEMENTO DE CERTIFICACIÓN DEL SAT**

||1.0|9BD55946-6CD5-470F-A022-7C5C2E1B1565|2014-08-02T17:48:35|GDDt6qDhXyHwOGCc3AI7NxykLyp
87X/uVWL6akeDSWUk6igWAAUugjzQNcc/7it8FVJsp+8YD/87isUzXDV09RrG6wxD16JcVnoSiS0F12XOVV1tw3h+2
4WYi1WNjtFN/WJJPnMQMn9iHbSvJXrB8XvcENIWGe6u46pmVJ0JfIq=|00001000000300627194|vKqP073B/s5C+
NmgbyJAq8Uu8urJ0+0E0uOPNxfP1RJ0Z7GNC1UqpoMLycy29PG57EI85qz3AGUVjr2N97HX83O5UDrLKuG3S1dkqAR
ApKYnKYyqx1KzgmSi/wktJk2+N4QCKGM+1MpNnKY1/0KvcKhXqnwsnXtY1VX76gl0eoA=||

UUID 9BD55946-6CD5-470F-A022-7C5C2E1B1565

FECHA 2014-08-02

RFC MTJ850101C4A

**SELLO DIGITAL DEL EMISOR**

GDDt6qDhXyHwOGCc3AI7NxykLyp87X/uVWL6akeDSWUk6igWAAUugjzQNcc/7
it8FVJsp+8YD/87isUzXDV09RrG6wxD16JcVnoSiS0F12XOVV1tw3h+24WYi1
WNjtFN/WJJPnMQMn9iHbSvJXrB8XvcENIWGe6u46pmVJ0JfIq=

SELLO DIGITAL SAT

vKqP073B/s5C+NmgbyJAq8Uu8urJ0+0E0uOPNxfP1RJ0Z7GNC1UqpoMLycy29
PG57EI85qz3AGUVjr2N97HX83O5UDrLKuG3S1dkqARApKYnKYyqx1KzgmSi/w
ktJk2+N4QCKGM+1MpNnKY1/0KvcKhXqnwsnXtY1VX76gl0eoA=

"ESTE DOCUMENTO ES UNA REPRESENTACIÓN IMPRESA DE UN CFDI"

MUNICIPIO DE SAN PEDRO TLAQUEPAQUE

Banco Nacional de México, S.A., Integrante del Grupo Financiero Banamex. BNM840515VB1 Isabel la Católica número 44, Colonia Centro, Delegación Cuauhtémoc, 06000 México D.F. Tel. 1226-8867

Estamos para servirle, las 24 horas, los 365 días del año: • Reporte de robo o extravío de cheques o Tarjeta de Débito • Atención de aclaraciones

Unidad Especializada Banamex

BANAMEX RESUELVE

(Segmento Corporativo, Empresarial y Gobierno)

Ciudad de México: 2226-1111

Interior de la República: 01 800 111-1122

EU y Canadá: 1 855 295-7093 de lunes a sábado de 07:00 a 21:00 horas

PYME Y MEDIANA EMPRESA Ciudad de México: 1226-8867

Otras Ciudades: 01 800 111-2020

Ventanilla Corporativa, Moras No. 850 P.B. Col. Acacias, C.P. 03240 México, D.F. Correo electrónico: resuelve@banamex.com

IMPORTANTE:

- Si desea realizar una aclaración sobre su estado de cuenta, tiene 90 días naturales posteriores al corte del mismo. Para ello, por favor llame a la Unidad Especializada Banamex.
- Incumplir sus obligaciones le puede generar comisiones.

CONDUSEF Centro de Atención Telefónica: 53-40-09-99 ó 01-800-999-8080

Para consultar información sobre comisiones con fines informativos y de comparación, ingrese a www.condusef.gob.mx



INSTITUTO
PARA LA
PROTECCION
AL AHORRO
BANCARIO

El IPAB garantiza el pago hasta 400 mil Unidades de Inversión (UDIs) por persona, por banco, de las obligaciones garantizadas.

LEY FEDERAL DE PROTECCION DE DATOS PERSONALES EN POSESION DE LOS PARTICULARES

En Banamex sus datos están protegidos, consulte el aviso de privacidad correspondiente en www.banamex.com/avisooprivacidad o en la sucursal de su preferencia.

Suc. 253 TLAQUEPAQUE JAL
INDEPENDENCIA 88
CENTRO M

0001247

ENVIO PREFERENCIAL



MUNICIPIO DE SAN PEDRO TLAQUEPAQUE
INDEPENDENCIA 58
SAN PEDRO TLAQUEPAQUE CHM
45500 TLAQUEPAQUE, JAL C.R.45501

112-401-000-0000

CUENTA PRODUCTIVA MONEDA NACIONAL	
GAT	No Aplica
Interés Aplicable o Rendimientos	\$35.79
Comisiones efectivamente cobradas	\$0.00

La fecha de corte es la indicada después de la leyenda "ESTADO DE CUENTA AL". Salvo que expresamente se determine otra moneda, todas las cifras contenidas en el estado de cuenta se encuentran denominadas en Pesos Moneda Nacional.

Su estado de cuenta contiene información de los siguientes productos y servicios:

RESUMEN GENERAL

PRODUCTO/SERVICIO	CONTRATO	SALDO ANTERIOR	SALDO AL 31/JUL/2014
Cuenta Productiva Moneda Nacional	7656198091	\$54,126.36	\$184,831.06
CLABE Interbancaria	002320025356356365		
Digitem	32452770		

CUENTA PRODUCTIVA MONEDA NACIONAL

RESUMEN DEL: 01/JUL/2014 AL 31/JUL/2014

CONTRATO	7656198091	
Saldo Anterior		\$54,126.36
(+) 18 Depósitos		\$134,502.54
(-) 26 Retiros		\$3,797.84
SALDO AL 31 DE JULIO DE 2014		\$184,831.06

Saldo Promedio	\$146,207.39
Días Transcurridos	31
Tasa Bruta	0.28%
(Expresada en términos anuales)	
Tasa Neta	0.28%
(Expresada en términos anuales)	
Impuesto Retenido	\$0.00
Intereses Pagados	\$35.79
Cheques Girados	0
Cheques Exentos	0

RESUMEN POR MEDIOS DE ACCESO

Cheques 253 5635636

RETIROS

\$3,797.84

DEPOSITOS

\$134,502.54

DETALLE DE OPERACIONES

FECHA	CONCEPTO	RETIROS*	DEPOSITOS	SALDO
	SALDO ANTERIOR			54,126.36
02 JUL	ABONO POR PAGO DE SERVICIO EN EFECTIVO			
02 JUL	ABONO POR PAGO DE SERVICIOS OTROS		1,782.52	55,908.88
04 JUL	ABONO POR PAGO DE SERVICIOS OTROS		41,356.38	

MUNICIPIO DE SAN PEDRO TLAQUEPAQUE

DETALLE DE OPERACIONES

FECHA	CONCEPTO	RETIROS	DEPOSITOS	SALDO
04 JUL	ABONO POR PAGO DE SERVICIO EN EFECTIVO			97,265.26
07 JUL	ABONO POR PAGO DE SERVICIOS OTROS			
07 JUL	ABONO POR PAGO DE SERVICIO EN EFECTIVO		60,949.40	158,214.66
14 JUL	ABONO POR PAGO DE SERVICIO EN EFECTIVO		2,504.77	
14 JUL	ABONO POR PAGO DE SERVICIOS OTROS			160,719.43
18 JUL	ABONO POR PAGO DE SERVICIOS OTROS			
18 JUL	ABONO POR PAGO DE SERVICIO EN EFECTIVO		623.25	
18 JUL	CUOTA TPV JUL0007145634	90.00		
18 JUL	CUOTA TPV JUL0007145725	450.00		
18 JUL	IVA CUOTA TPV JUL0007145634	14.40		
18 JUL	IVA CUOTA TPV JUL0007145725	72.00		
18 JUL	CUOTA MENSUAL ADQUIRENTE JUL0007031158	350.00		
18 JUL	IVA CUOTA MENSUAL ADQUIREN JUL0007031158	56.00		
18 JUL	CUOTA TPV CELULAR JUL0001017204	149.00		
18 JUL	CUOTA TPV CELULAR JUL0001018967	149.00		
18 JUL	CUOTA TPV CELULAR JUL0001018968	149.00		
18 JUL	CUOTA TPV CELULAR JUL0001018970	149.00		
18 JUL	CUOTA TPV CELULAR JUL0001018974	149.00		
18 JUL	CUOTA TPV CELULAR JUL0007031158	149.00		
18 JUL	CUOTA TPV CELULAR JUL0007145634	298.00		
18 JUL	CUOTA TPV CELULAR JUL0007145725	894.00		
18 JUL	CUOTA TPV CELULAR JUL0007164203	149.00		
18 JUL	IVA CUOTA TPV CELULAR JUL0001017204	23.84		
18 JUL	IVA CUOTA TPV CELULAR JUL0001018967	23.84		
18 JUL	IVA CUOTA TPV CELULAR JUL0001018968	23.84		
18 JUL	IVA CUOTA TPV CELULAR JUL0001018970	23.84		
18 JUL	IVA CUOTA TPV CELULAR JUL0001018974	23.84		
18 JUL	IVA CUOTA TPV CELULAR JUL0007031158	23.84		
18 JUL	IVA CUOTA TPV CELULAR JUL0007145634	47.68		
18 JUL	IVA CUOTA TPV CELULAR JUL0007145725	143.04		
18 JUL	IVA CUOTA TPV CELULAR JUL0007164203	23.84		
18 JUL	IVA CUOTA TPV CELULAR JUL0007192768	23.84		
18 JUL	CUOTA TPV CELULAR			

MUNICIPIO DE SAN PEDRO TLAQUEPAQUE
DETALLE DE OPERACIONES

FECHA	CONCEPTO	RETIROS	DEPOSITOS	SALDO
	JUL0007192768	149.00		157,544.84
25 JUL	ABONO POR PAGO DE SERVICIO EN EFECTIVO		3,969.48	
25 JUL	ABONO POR PAGO DE SERVICIOS OTROS			161,514.30
28 JUL	DEPOSITO DOCUMENTOS BANAMEX SUC. TLAQUEPAQUE JAL		1,312.00	
28 JUL	DEPOSITO DOCUMENTOS BANAMEX SUC. TLAQUEPAQUE JAL		19,740.00	182,566.30
29 JUL	ABONO POR PAGO DE SERVICIO EN EFECTIVO		2,228.96	
29 JUL	ABONO POR PAGO DE SERVICIOS OTROS			184,795.26
31 JUL	DEPOSITO POR VENTAS NETAS DE TARJETAS		0.01	
31 JUL	SU RENDIMIENTO		35.79	184,831.06

SALDO MINIMO REQUERIDO
Saldo mínimo requerido para evitar la comisión por Manejo de Cuenta: \$20,000.00

Cobranza Electrónica PEMEX de Banamex te permite realizar tus pagos de forma segura y sin costo.

Acude con tu Ejecutivo de cuenta para conocer más sobre este servicio o consulta www.banamex.com Empresas y Corporativo/Servicios/Cash Management/Pagos/ PEMEX Refinación ó PEMEX Gas



MUNICIPIO DE SAN PEDRO TLAQUEPAQUE

CADENA ORIGINAL DEL COMPLEMENTO DE CERTIFICACIÓN DEL SAT

||1.0|AD8FDA19-6AB4-4819-8491-2D288A088F25|2014-08-03T09:56:22|Rp2Dc6bV6efrGu0SUru8E1LmJds
k9I1jRu9pUpdXw4nSXMzycWd/Qi+Ax4AE3cPsjcS3PCkUHsRfFw7WRx45VKpqrurmr04QvHteVH55dMdy+MyawWadjm
ALA+8JuleDP/do0Lu+7tGnj3i7fedpUgFZ3JbbVcZX6VifBzKFnIlo=|00001000000300627194|JjJEblcv+joVe
p13i2ajH4S+mh404M9GPXoVUanIUmTCVZqYY2Kt0AJARUeqHmX0SiAmwarxESB6NoInHQn0EnyYiGo8mV9j1FxDLT1
FOV2FphwvDfNH291xILn5wLh59QsQJGHc8v75P1/HSMzdKUKymQFQ6CVDx5ZjBKOaX0=||

UUID AD8FDA19-6AB4-4819-8491-2D288A088F25

FECHA 2014-08-03

RFC MTJ850101C4A



SELLO DIGITAL DEL EMISOR

Rp2Dc6bV6efrGu0SUru8E1LmJdsK9I1jRu9pUpdXw4nSXMzycWd/Qi+Ax4AE3
cPsjcS3PCkUHsRfFw7WRx45VKpqrurmr04QvHteVH55dMdy+MyawWadjmALA+8
JuleDP/do0Lu+7tGnj3i7fedpUgFZ3JbbVcZX6VifBzKFnIlo=

SELLO DIGITAL SAT

JjJEblcv+joVep13i2ajH4S+mh404M9GPXoVUanIUmTCVZqYY2Kt0AJARUeqH
mX0SiAmwarxESB6NoInHQn0EnyYiGo8mV9j1FxDLT1FOV2FphwvDfNH291xI
Ln5wLh59QsQJGHc8v75P1/HSMzdKUKymQFQ6CVDx5ZjBKOaX0=

"ESTE DOCUMENTO ES UNA REPRESENTACIÓN IMPRESA DE UN CFDI"

DIGITEM

DETALLE DE OPERACIONES

FECHA	OPER	MOD	DATOS DEL CARGO / ABONO	IMPORTE
02 JUL			COMISION POR ANUAL	0.00
02 JUL			COMISION POR ANUAL	0.00
02 JUL			COMISION POR ANUAL	0.00
02 JUL			COMISION POR ANUAL	0.00
03 JUL			COMISION POR ANUAL	0.00
03 JUL			COMISION POR ANUAL	0.00
03 JUL			COMISION POR ANUAL	0.00
03 JUL			COMISION POR ANUAL	0.00
04 JUL			COMISION POR ANUAL	0.00
04 JUL			COMISION POR ANUAL	0.00
04 JUL			COMISION POR ANUAL	0.00
04 JUL			COMISION POR ANUAL	0.00
07 JUL			COMISION POR ANUAL	0.00
07 JUL			COMISION POR ANUAL	0.00
07 JUL			COMISION POR ANUAL	0.00
07 JUL			COMISION POR ANUAL	0.00
08 JUL			COMISION POR ANUAL	0.00
08 JUL			COMISION POR ANUAL	0.00
08 JUL			COMISION POR ANUAL	0.00
08 JUL			COMISION POR ANUAL	0.00
09 JUL			COMISION POR ANUAL	0.00
09 JUL			COMISION POR ANUAL	0.00
09 JUL			COMISION POR ANUAL	0.00
09 JUL			COMISION POR ANUAL	0.00
10 JUL			COMISION POR ANUAL	0.00
10 JUL			COMISION POR ANUAL	0.00
10 JUL			COMISION POR ANUAL	0.00
10 JUL			COMISION POR ANUAL	0.00
11 JUL			COMISION POR ANUAL	0.00

MUNICIPIO DE SAN PEDRO TLAQUEPAQUE

DETALLE DE OPERACIONES

FECHA	OPER	MOD	DATOS DEL CARGO / ABONO	IMPORTE
11 JUL			COMISION POR ANUAL	0.00
11 JUL			COMISION POR ANUAL	0.00
11 JUL			COMISION POR ANUAL	0.00
11 JUL			COMISION POR ANUAL	0.00
11 JUL			COMISION POR ANUAL	0.00
11 JUL			COMISION POR ANUAL	0.00
11 JUL			COMISION POR ANUAL	0.00
14 JUL			COMISION POR ANUAL	0.00
14 JUL			COMISION POR ANUAL	0.00
14 JUL			COMISION POR ANUAL	0.00
14 JUL			COMISION POR ANUAL	0.00
15 JUL			COMISION POR ANUAL	0.00
15 JUL			COMISION POR ANUAL	0.00
15 JUL			COMISION POR ANUAL	0.00
15 JUL			COMISION POR ANUAL	0.00
16 JUL			COMISION POR ANUAL	0.00
16 JUL			COMISION POR ANUAL	0.00
16 JUL			COMISION POR ANUAL	0.00
16 JUL			COMISION POR ANUAL	0.00
17 JUL			COMISION POR ANUAL	0.00
17 JUL			COMISION POR ANUAL	0.00
17 JUL			COMISION POR ANUAL	0.00
17 JUL			COMISION POR ANUAL	0.00
18 JUL			COMISION POR ANUAL	0.00
18 JUL			COMISION POR ANUAL	0.00
18 JUL			COMISION POR ANUAL	0.00
18 JUL			COMISION POR ANUAL	0.00
21 JUL			COMISION POR ANUAL	0.00
21 JUL			COMISION POR ANUAL	0.00
21 JUL			COMISION POR ANUAL	0.00
21 JUL			COMISION POR ANUAL	0.00
22 JUL			COMISION POR ANUAL	0.00
22 JUL			COMISION POR ANUAL	0.00
22 JUL			COMISION POR ANUAL	0.00
22 JUL			COMISION POR ANUAL	0.00
23 JUL			COMISION POR ANUAL	0.00
23 JUL			COMISION POR ANUAL	0.00
23 JUL			COMISION POR ANUAL	0.00
23 JUL			COMISION POR ANUAL	0.00
24 JUL			COMISION POR ANUAL	0.00
24 JUL			COMISION POR ANUAL	0.00
24 JUL			COMISION POR ANUAL	0.00
24 JUL			COMISION POR ANUAL	0.00
25 JUL			COMISION POR ANUAL	0.00
25 JUL			COMISION POR ANUAL	0.00
25 JUL			COMISION POR ANUAL	0.00
25 JUL			COMISION POR ANUAL	0.00
28 JUL			COMISION POR ANUAL	0.00
28 JUL			COMISION POR ANUAL	0.00
28 JUL			COMISION POR ANUAL	0.00
28 JUL			COMISION POR ANUAL	0.00
29 JUL			COMISION POR ANUAL	0.00
29 JUL			COMISION POR ANUAL	0.00
29 JUL			COMISION POR ANUAL	0.00
29 JUL			COMISION POR ANUAL	0.00
30 JUL			COMISION POR ANUAL	0.00
30 JUL			COMISION POR ANUAL	0.00
30 JUL			COMISION POR ANUAL	0.00
30 JUL			COMISION POR ANUAL	0.00
31 JUL			COMISION POR ANUAL	0.00
31 JUL			COMISION POR ANUAL	0.00

MUNICIPIO DE SAN PEDRO TLAQUEPAQUE

DETALLE DE OPERACIONES

FECHA	OPER	MOD	DATOS DEL CARGO / ABONO	IMPORTE
31 JUL			COMISION POR ANUAL	0.00
31 JUL			COMISION POR ANUAL	0.00
31 JUL			COMISION POR ANUAL	0.00
31 JUL			COMISION POR ANUAL	0.00
31 JUL			COMISION POR ANUAL	0.00
31 JUL			COMISION POR ANUAL	0.00
			CARGO A SU CUENTA DE CHEQUES 253/ 5635636	0.00

Banco Nacional de México, S.A., integrante del Grupo Financiero Banamex. BNM840515VB1 Isabel la Católica número 44, Colonia Centro, Delegación Cuauhtémoc, 06000 México D.F. Tel. 1226-8867

Estamos para servirle, las 24 horas, los 365 días del año: • Reporte de robo o extravío de cheques o Tarjeta de Débito • Atención de aclaraciones

Unidad Especializada Banamex

BANAMEX RESUELVE

(Segmento Corporativo, Empresarial y Gobierno)

Ciudad de México: 2226-1111 Interior de la República: 01 800 111-1122

EUA y Canadá: 1 855 295-7093 de lunes a sábado de 07:00 a 21:00 horas

PYME Y MEDIANA EMPRESA Ciudad de México: 1226-8067

Otras Ciudades: 01 800 111-2020

Ventanilla Corporativa, Moras No. 850 P.B. Col. Acacias, C.P. 03240 México, D.F. Correo electrónico: resuelve@banamex.com

IMPORTANTE:

- Si desea realizar una aclaración sobre su estado de cuenta, tiene 90 días naturales posteriores al corte del mismo. Para ello, por favor llame a la Unidad Especializada Banamex.
- Incumplir sus obligaciones le puede generar comisiones.

CONDUSEF Centro de Atención Telefónica: 53-40-09-99 ó 01-800-999-8080

Para consultar información sobre comisiones con fines informativos y de comparación, ingrese a www.condusef.gob.mx



INSTITUTO
PARA LA
PROTECCION
AL AHORRO
BANCARIO

El IPAB garantiza el pago hasta 400 mil Unidades de Inversión (UDIs) por persona, por banco, de las obligaciones garantizadas.

LEY FEDERAL DE PROTECCION DE DATOS PERSONALES EN POSESION DE LOS PARTICULARES

En Banamex sus datos están protegidos, consulte el aviso de privacidad correspondiente en www.banamex.com/avisodeprivacidad o en la sucursal de su preferencia.

Suc. 253 TLAQUEPAQUE JAL
INDEPENDENCIA 88
CENTRO

0002666



MUNICIPIO DE SAN PEDRO TLAQUEPAQUE
INDEPENDENCIA 58
SAN PEDRO TLAQUEPAQUE CH
45500 TLAQUEPAQUE, JAL C.R.45501

1112-401-000-0021

CUENTA PRODUCTIVA MONEDA NACIONAL	
GAT	No Aplica
Interés Aplicable o Rendimientos	\$79.63
Comisiones efectivamente cobradas	\$0.00

La fecha de corte es la indicada después de la leyenda "ESTADO DE CUENTA AL". Salvo que expresamente se determine otra moneda, todas las cifras contenidas en el estado de cuenta se encuentran denominadas en Pesos Moneda Nacional.

Su estado de cuenta contiene información de los siguientes productos y servicios:

RESUMEN GENERAL

PRODUCTO/SERVICIO	CONTRATO	SALDO ANTERIOR	SALDO AL 31/JUL/2014
Cuenta Productiva Moneda Nacional	7873653886	\$325,286.25	\$325,365.88
CLABE Interbancaria	002320700374608323		

CUENTA PRODUCTIVA MONEDA NACIONAL
RESUMEN DEL: 01/JUL/2014 AL 31/JUL/2014

CONTRATO	7873653886	
Saldo Anterior		\$325,286.25
(+) 1 Depósito		\$79.63
(-) 0 Retiros		\$0.00
SALDO AL 31 DE JULIO DE 2014		\$325,365.88

Saldo Promedio	\$325,286.25
Días Transcurridos	31
Tasa Bruta	0.28%
(Expresada en términos anuales)	
Tasa Neta	0.28%
(Expresada en términos anuales)	
Impuesto Retenido	\$0.00
Intereses Pagados	\$79.63
Cheques Girados	0
Cheques Exentos	0

RESUMEN POR MEDIOS DE ACCESO

Cheques 7003 7460832

RETIROS
\$0.00
DEPOSITOS
\$79.63
DETALLE DE OPERACIONES

FECHA	CONCEPTO	RETIROS	DEPOSITOS	SALDO
	SALDO ANTERIOR			325,286.25
31 JUL	SU RENDIMIENTO		79.63	325,365.88

SALDO MINIMO REQUERIDO

Saldo mínimo requerido para evitar la comisión por Manejo de Cuenta: \$20,000.00

MUNICIPIO DE SAN PEDRO TLAQUEPAQUE

Cobranza Electrónica PEMEX de Banamex te permite realizar tus pagos de forma segura y sin costo.

Acude con tu Ejecutivo de cuenta para conocer más sobre este servicio o consulta www.banamex.com Empresas y Corporativo/Servicios/Cash Management/Pagos/ PEMEX Refinación ó PEMEX Gas

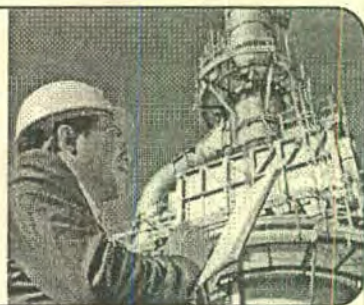

CADENA ORIGINAL DEL COMPLEMENTO DE CERTIFICACIÓN DEL SAT

| | 1 . 0 | 5C13A534-2343-4173-9F58-096C37CE2992 | 2014-08-02T17:48:35 | fV4Yck9H1WNdDrqRBxe3TeIIj7Bj7xRu3yOkYrwoLLAuPvqskCdm7SbcqIWOpTKnFwpAck2gyY/RZob4RnnOBNaMy0reX3aGP5FViB9hNr6DRuSr64gWvq6Me1vjMVHJuMG/zD+I6PrB4s3U8Y4siAbRxtHtJyBZoeM15CMwobOQ= | 00001000000300627194 | xysHtHff0zbnkOJppe0Fa fKyBb9ctImv8f3VHZQ19Ked3AKxuv1VI4T0xaBgxX3RQNdH8Rt8+QaJhAN34D/eRsT5v1USxdm5IaCLRpedGcto3Rc4uv5batbrD8BM6AdycjgWKIsSjDwoHOoBvbgAkDmVG5QybM1y9ehX8nXsdOE= | |

UUID 5C13A534-2343-4173-9F58-096C37CE2992

FECHA 2014-08-02

RFC MTJ850101C4A



SELLO DIGITAL DEL EMISOR

fV4Yck9H1WNdDrqRBxe3TeIIj7Bj7xRu3yOkYrwoLLAuPvqskCdm7SbcqIWOpTKnFwpAck2gyY/RZob4RnnOBNaMy0reX3aGP5FViB9hNr6DRuSr64gWvq6Me1vjMVHJuMG/zD+I6PrB4s3U8Y4siAbRxtHtJyBZoeM15CMwobOQ=

SELLO DIGITAL SAT

xysHtHff0zbnkOJppe0Fa fKyBb9ctImv8f3VHZQ19Ked3AKxuv1VI4T0xaBgxX3RQNdH8Rt8+QaJhAN34D/eRsT5v1USxdm5IaCLRpedGcto3Rc4uv5batbrD8BM6AdycjgWKIsSjDwoHOoBvbgAkDmVG5QybM1y9ehX8nXsdOE=

"ESTE DOCUMENTO ES UNA REPRESENTACIÓN IMPRESA DE UN CFDI"

Banco Nacional de México, S.A., integrante del Grupo Financiero Banamex. BNM840515VB1 Isabel la Católica número 44, Colonia Centro, Delegación Cuauhtémoc, 06000 México D.F. Tel. 1226-8867

Estamos para servirle, las 24 horas, los 365 días del año. • Reporte de robo o extravío de cheques o Tarjeta de Débito • Atención de aclaraciones

Unidad Especializada Banamex

BANAMEX RESUELVE

(Segmento Corporativo, Empresarial y Gobierno)

Ciudad de México: 2226-1111

EUA y Canadá: 1 855 295-7093

Interior de la República: 01 800 111-1122

de lunes a sábado de 07:00 a 21:00 horas

PYME Y MEDIANA EMPRESA Ciudad de México: 1226-8067

Otras Ciudades: 01 800 111-2020

Ventanilla Corporativa, Moras No. 850 P.B. Col. Acacias, C.P. 03240 México, D.F. Correo electrónico: resuelve@banamex.com

IMPORTANTE:

• Si desea realizar una aclaración sobre su estado de cuenta, tiene 90 días naturales posteriores al corte del mismo. Para ello, por favor llame a la Unidad Especializada Banamex.
• Incumplir sus obligaciones le puede generar comisiones.

CONDUSEF Centro de Atención Telefónica: 53-40-09-99 ó 01-800-999-8080

Para consultar información sobre comisiones con fines informativos y de comparación, ingrese a www.condusef.gob.mx



INSTITUTO
PARA LA
PROTECCION
AL AHORRO
BANCARIO

El IPAB garantiza el pago hasta 400 mil Unidades de Inversión (UDIs) por persona, por banco, de las obligaciones garantizadas.

LEY FEDERAL DE PROTECCION DE DATOS PERSONALES EN POSESION DE LOS PARTICULARES

En Banamex sus datos están protegidos, consulte el aviso de privacidad correspondiente en www.banamex.com/avisodeprivacidad o en la sucursal de su preferencia.

Suc. 253 TLAQUEPAQUE JAL
 INDEPENDENCIA 88
 CENTRO

0002669



MUNICIPIO DE SAN PEDRO TLAQUEPAQUE
 INDEPENDENCIA 58
 SAN PEDRO TLAQUEPAQUE CH
 45500 TLAQUEPAQUE, JAL C.R.45501

118-506-000-6002

CUENTA DE CHEQUES MONEDA NACIONAL	
GAT	No Aplica
Interés Aplicable o Rendimientos	No Aplica
Comisiones efectivamente cobradas	\$0.00

La fecha de corte es la indicada después de la leyenda "ESTADO DE CUENTA AL".
 Saivo que expresamente se determine otra moneda, todas las cifras contenidas
 en el estado de cuenta se encuentran denominadas en Pesos Moneda Nacional.

Su estado de cuenta contiene información de los siguientes productos y servicios:

RESUMEN GENERAL

PRODUCTO/SERVICIO	CONTRATO	SALDO ANTERIOR	SALDO AL 31/JUL/2014
Cuenta de Cheques Moneda Nacional	7916522835	\$247,496.71	\$236,185.22
CLABE Interbancaria	002320700527864930		
Inversión Empresarial	7918318807	\$0.00	\$0.00

CUENTA DE CHEQUES MONEDA NACIONAL
RESUMEN DEL: 01/JUL/2014 AL 31/JUL/2014

CONTRATO	7916522835	
Saldo Anterior		\$247,496.71
(+) 1 Depósito		\$350,002.38
(-) 1 Retiro		\$361,313.87
SALDO AL 31 DE JULIO DE 2014		\$236,185.22

Saldo Promedio	\$449,264.35
Días Transcurridos	31
Cheques Girados	1
Cheques Exentos	1

RESUMEN POR MEDIOS DE ACCESO
Cheques 7005 2786493
RETIROS
\$361,313.87
DEPOSITOS
\$350,002.38
DETALLE DE OPERACIONES

FECHA	CONCEPTO	RETIROS	DEPOSITOS	SALDO
	SALDO ANTERIOR			247,496.71
10 JUL	VENTA DE FONDOS BANAMEX 131047301			597,499.09
28 JUL	COBRO DE CHEQUE NUMERO 569 012 0085527 4050 0043817 4050 04320504	361,313.87	350,002.38	236,185.22
31 JUL	NUMERO DE CHEQUES EXENTOS 1			236,185.22

SALDO MINIMO REQUERIDO

Saldo mínimo requerido para evitar la comisión por Manejo de Cuenta: \$10,000.00

MUNICIPIO DE SAN PEDRO TLAQUEPAQUE

Cobranza Electrónica PEMEX de Banamex
te permite realizar tus pagos de forma
segura y sin costo.

Acude con tu Ejecutivo de cuenta para conocer más sobre
este servicio o consulta www.banamex.com Empresas y
Corporativo/Servicios/Cash Management/Pagos/ PEMEX
Refinación ó PEMEX Gas

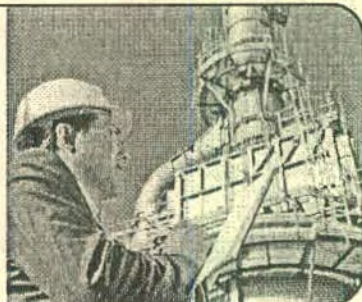

CADENA ORIGINAL DEL COMPLEMENTO DE CERTIFICACIÓN DEL SAT

||1.0|2E3ACB22-40D6-4FB2-94DA-0E418F96589E|2014-08-02T17:48:35|bbiHMaEmtHh/x0yVbHHD0lg5uGq
+q7DRK1CZxmD2aiJOENcu28ARszczeyc613QVCP9krtcz9h120ybr3WJz5Y0TbaUDxawattMdp1N1KNk+t168ixbo7d
/NvL1rSCAVv/dC/qYbvV/XSa/j9Is/5L8/KnWxDt21Id1HxZ7+K5nc=|00001000000300627194|gD2ggNRV2eouM
MeP5pipXRIR/TstkYHgJAI2ImkeR3oU6cwb8cow1iZcgM/hEMwz1ieFY1ZX9geKtkaVD1iwSyoeShhovEqnKcVg1/O
Hz3BPYPHMcFEdenH/cWiWbkdA2KXqSwncBKpfk796wG9sEcY1yi4m/eVi006Z383JjAg=|

UUID 2E3ACB22-40D6-4FB2-94DA-0E418F96589E

FECHA 2014-08-02

RFC MTJ850101C4A



SELLO DIGITAL DEL EMISOR

bbiHMaEmtHh/x0yVbHHD0lg5uGq+q7DRK1CZxmD2aiJOENcu28ARszczeyc61
3QVCP9krtcz9h120ybr3WJz5Y0TbaUDxawattMdp1N1KNk+t168ixbo7d/NvL1
rSCAVv/dC/qYbvV/XSa/j9Is/5L8/KnWxDt21Id1HxZ7+K5nc=

SELLO DIGITAL SAT

gD2ggNRV2eouMMeP5pipXRIR/TstkYHgJAI2ImkeR3oU6cwb8cow1iZcgM/hE
Mwz1ieFY1ZX9geKtkaVD1iwSyoeShhovEqnKcVg1/OHz3BPYPHMcFEdenH/cW
IwBkdA2KXqSwncBKpfk796wG9sEcY1yi4m/eVi006Z383JjAg=

"ESTE DOCUMENTO ES UNA REPRESENTACIÓN IMPRESA DE UN CFDI"

INVERSION EMPRESARIAL BANAMEX
RESUMEN DEL: 01/JUL/2014 AL 31/JUL/2014

INVERSION EMPRESARIAL BANAMEX	
GAT	0.00%
Interés Aplicable o Rendimientos	\$0.00
Comisiones efectivamente cobradas	No Aplica

Contrato 7918318807

Saldo Anterior	\$0.00
(+) Depósitos	\$0.00
(-) Retiros	\$0.00
(+) Intereses Pagados	\$0.00

Saldo al 31 DE JULIO de 2014 \$0.00
Cuenta Eje para Cargos y Abonos CH 253/7916522835

	EN EL PERIODO	EN EL AÑO
Saldo Promedio	\$0.00	
Días Transcurridos	31	
Tasa Neta (Expresada en términos anuales)	0.00%	0.00%
Impuesto Retenido	\$0.00	
Intereses Pagados	\$0.00	\$0.00

Banco Nacional de México, S.A., integrante del Grupo Financiero Banamex. BNM840515VB1 Isabel la Católica número 44, Colonia Centro, Delegación Cuauhtémoc, 06000 México D.F. Tel. 1226-8867

Estamos para servirle, las 24 horas, los 365 días del año: • Reporte de robo o extravío de cheques o Tarjeta de Débito • Atención de aclaraciones

Unidad Especializada Banamex

BANAMEX RESUELVE (Segmento Corporativo, Empresarial y Gobierno)	Ciudad de México: 2226-1111 Interior de la República: 01 800 111-1122 EUA y Canadá: 1 855 295-7093 de lunes a sábado de 07:00 a 21:00 horas	PYME Y MEDIANA EMPRESA Ciudad de México: 1226-8867 Otras Ciudades: 01 800 111-2020
---	--	--

 Ventanilla Corporativa, Moras No. 850 P.B. Col. Acacias, C.P. 03240 México, D.F. Correo electrónico: resuelve@banamex.com
IMPORTANTE:

- Si desea realizar una aclaración sobre su estado de cuenta, tiene 90 días naturales posteriores al corte del mismo. Para ello, por favor llame a la Unidad Especializada Banamex.
- Incumplir sus obligaciones le puede generar comisiones.

CONDUSEF Centro de Atención Telefónica: 53-40-09-99 ó 01-800-999-8080

 Para consultar información sobre comisiones con fines informativos y de comparación, ingrese a www.condusef.gob.mx

 INSTITUTO
PARA LA
PROTECCION
AL AHORRO
BANCARIO

 El IPAB garantiza el pago hasta
400 mil Unidades de Inversión (UDIs)
por persona, por banco, de las
obligaciones garantizadas.

LEY FEDERAL DE PROTECCION DE DATOS PERSONALES EN POSESION DE LOS PARTICULARES

 En Banamex sus datos están protegidos, consulte el aviso de privacidad correspondiente en www.banamex.com/avisodeprivacidad o en la sucursal de su preferencia.

CLIENTE: 32452770

Contrato: 7918318807

MUNICIPIO DE SAN PEDRO TLAQUEPAQUE
INDEPENDENCIA 58
SAN PEDRO TLAQUEPAQUE
45500 TLAQUEPAQUE, JAL C.R.45501

R.F.C. MTJ850101C4A

PERIODO DEL 01/JUL/2014 AL 31/JUL/2014

Constancia de retención de impuesto sobre la renta
INVERSION EMPRESARIAL BANAMEX

TASA NETA	IMPUESTO RETENIDO	INTERESES NETOS
0.00%	0.00	0.00

El mencionado impuesto retenido deberá ser adicionado a los intereses netos devengados, según el procedimiento de cálculo normal establecido en el art. 7-a de la Ley del Impuesto Sobre la Renta, a fin de obtener el interés bruto, el cual es el que deberá acumularse para fines fiscales.



BancaNet Empresarial Móvil

Administración y control básico de su empresa de primera mano.

Solo Banamex pone en sus manos la primera aplicación en México dedicada exclusivamente al mundo de los negocios. Con esta herramienta usted podrá realizar:

- Consulta de saldos
- Liberación de pagos individuales
- Localización de sucursales y cajeros Banamex
- Contacto con Centro de Atención Banamex Resuelve

¡Descárguela ya!



www.banamex.com/bnemovil

130
AÑOS
CON MÉXICO



Banamex
El Banco Nacional de México

Para Mayor información contacte Banamex Resuelve PYMEs. De la C.A. de México: 01 800 07937. Del interior sin costo: 01 800 111 2030. Atención de lunes a sábado de 7 a 21 h. y domingos de 9 a 15 h. Dirección Resuelve Empresarial Corporativo, S. de RL de CV de México: 2270 1151. Del interior sin costo: 01 850 151 1422. B.334 y Caracas 1. 850 298 7063. Atención de lunes a sábado de 7 a 21 h. La aplicación BancaNet Empresarial Móvil no tiene costo adicional, para poder utilizarla basta con tener contratado y firmado el contrato de BancaNet Empresarial. Consulta condiciones de contratación en www.banamex.com

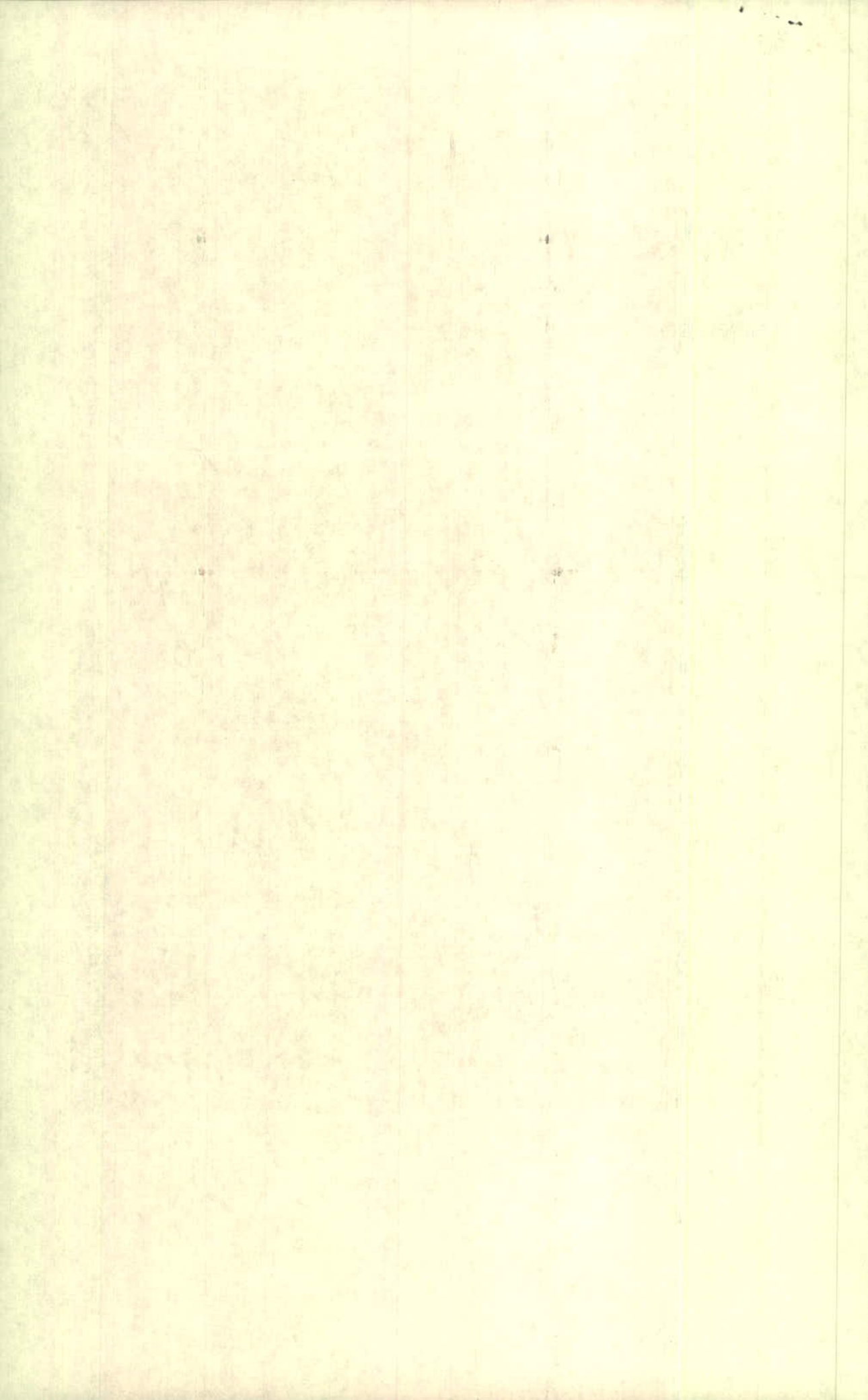

Suc. 253 TLAQUEPAQUE JAL
INDEPENDENCIA 88
CENTRO

0002671



MUNICIPIO DE SAN PEDRO TLAQUEPAQUE
INDEPENDENCIA 58
SAN PEDRO TLAQUEPAQUE CH
45500 TLAQUEPAQUE, JAL C.R.45501

112-509-000-0001

CUENTA DE CHEQUES MONEDA NACIONAL	
GAT	No Aplica
Interés Aplicable o Rendimientos	No Aplica
Comisiones efectivamente cobradas	\$884.00

La fecha de corte es la indicada después de la leyenda "ESTADO DE CUENTA AL". Salvo que expresamente se determine otra moneda, todas las cifras contenidas en el estado de cuenta se encuentran denominadas en Pesos Moneda Nacional.

Su estado de cuenta contiene información de los siguientes productos y servicios:

RESUMEN GENERAL

PRODUCTO/SERVICIO	CONTRATO	SALDO ANTERIOR	SALDO AL 31/JUL/2014
Cuenta de Cheques Moneda Nacional	9361740771	\$7,342,355.99	\$5,960,140.59
CLABE Interbancaria	002320700766044854		

CUENTA DE CHEQUES MONEDA NACIONAL
RESUMEN DEL: 01/JUL/2014 AL 31/JUL/2014

CONTRATO	9361740771	
Saldo Anterior		\$7,342,355.99
(+) 5 Depósitos		\$7,774,255.55
(-) 71 Retiros		\$9,156,470.95
SALDO AL 31 DE JULIO DE 2014		\$5,960,140.59

Saldo Promedio	\$1,027,157.89
Días Transcurridos	31
Cheques Girados	68
Cheques Exentos	0

RESUMEN POR MEDIOS DE ACCESO

Cheques 7007 6604485

RETIROS

\$9,156,470.95

DEPOSITOS

\$7,774,255.55

DETALLE DE OPERACIONES

FECHA	CONCEPTO	RETIROS	DEPOSITOS	SALDO
	SALDO ANTERIOR			7,342,355.99
01 JUL	COBRO DE CHEQUE NUMERO 302	3,000,000.00		
	014 0326978 7790 0000028 7790 04320504			
01 JUL	RETIRO POR INSTRUCCIONES DE SUC. BANCA DE INVERSION A SOLICITUD DEL CLIENTE	3,960,000.00		382,355.99
02 JUL	COBRO DE CHEQUE NUMERO 340	109,200.00		
	030 0343940 0010 0000050 0260 04320501			
02 JUL	COBRO DE CHEQUE NUMERO 339	129,809.39		143,346.60
	030 0343950 0020 0000050 0270 04320501			
03 JUL	VENTA DE FONDOS BANAMEX			
	131105803		1,330,000.42	1,473,347.02
04 JUL	COBRO DE CHEQUE NUMERO 347	106,955.34		

MUNICIPIO DE SAN PEDRO TLAQUEPAQUE

DETALLE DE OPERACIONES

FECHA	CONCEPTO	RETIROS	DEPOSITOS	SALDO
	021 0233270 0090 1190510 0090 04320504			
04 JUL	COBRO DE CHEQUE NUMERO 348	253,973.06		
	021 0233280 0100 1190510 0100 04320504			
04 JUL	COBRO DE CHEQUE NUMERO 345	255,588.22		
	072 0251490 0000 0000010 0000 04320504			
04 JUL	COBRO DE CHEQUE NUMERO 346	57,133.05		
	072 0251180 0000 0000010 0000 04320504			
04 JUL	COBRO DE CHEQUE NUMERO 336	9,184.22		
04 JUL	COBRO DE CHEQUE NUMERO 332	9,184.22		
04 JUL	COBRO DE CHEQUE NUMERO 331	11,716.46		
04 JUL	COBRO DE CHEQUE NUMERO 335	11,716.46		
04 JUL	COBRO DE CHEQUE NUMERO 329	11,716.46		
04 JUL	COBRO DE CHEQUE NUMERO 334	9,184.22		
04 JUL	COBRO DE CHEQUE NUMERO 326	9,184.22		
04 JUL	COBRO DE CHEQUE NUMERO 325	11,716.46		
04 JUL	COBRO DE CHEQUE NUMERO 324	9,184.22		
04 JUL	COBRO DE CHEQUE NUMERO 323	11,716.46		
04 JUL	COBRO DE CHEQUE NUMERO 322	9,184.22		
04 JUL	COBRO DE CHEQUE NUMERO 321	11,716.46		
04 JUL	COBRO DE CHEQUE NUMERO 338	9,184.22		
04 JUL	COBRO DE CHEQUE NUMERO 333	11,716.46		
04 JUL	COBRO DE CHEQUE NUMERO 328	9,184.22		
04 JUL	COBRO DE CHEQUE NUMERO 327	11,716.46		
04 JUL	COBRO DE CHEQUE NUMERO 337	11,716.46		
04 JUL	COBRO DE CHEQUE NUMERO 330	9,184.22		
04 JUL	COBRO DE CHEQUE NUMERO 315	23,432.93		
04 JUL	COBRO DE CHEQUE NUMERO 307	23,432.93		
04 JUL	COBRO DE CHEQUE NUMERO 309	23,432.93		
04 JUL	COBRO DE CHEQUE NUMERO 311	23,432.93		
04 JUL	COBRO DE CHEQUE NUMERO 313	23,432.93		
04 JUL	COBRO DE CHEQUE NUMERO 319	23,432.93		
04 JUL	COBRO DE CHEQUE NUMERO 317	23,432.93		
04 JUL	COBRO DE CHEQUE NUMERO 303	23,432.93		
04 JUL	COBRO DE CHEQUE NUMERO 305	23,432.93		
04 JUL	COBRO DE CHEQUE NUMERO 310	17,902.10		
04 JUL	COBRO DE CHEQUE NUMERO 308	17,902.10		
04 JUL	COBRO DE CHEQUE NUMERO 304	17,902.10		
04 JUL	COBRO DE CHEQUE NUMERO 312	17,902.10		
04 JUL	COBRO DE CHEQUE NUMERO 306	17,902.10		
04 JUL	COBRO DE CHEQUE NUMERO 320	17,902.10		
04 JUL	COBRO DE CHEQUE NUMERO 316	17,902.10		
04 JUL	COBRO DE CHEQUE NUMERO 318	17,902.10		
04 JUL	COBRO DE CHEQUE NUMERO 314	17,902.10		239,575.96
10 JUL	VENTA DE FONDOS BANAMEX			
	131105803		1,350,000.94	1,589,576.90
11 JUL	COBRO DE CHEQUE NUMERO 367	189,967.20		
	012 0097640 0400 0387010 0400 04320504			
11 JUL	COBRO DE CHEQUE NUMERO 371	126,944.21		
	021 0218640 0020 1191310 0020 04320504			
11 JUL	COBRO DE CHEQUE NUMERO 368	23,024.81		
	072 0235690 0000 0000010 0000 04320504			
11 JUL	COBRO DE CHEQUE NUMERO 358	6,402.01		
11 JUL	COBRO DE CHEQUE NUMERO 354	6,402.01		
11 JUL	COBRO DE CHEQUE NUMERO 362	6,402.01		
11 JUL	COBRO DE CHEQUE NUMERO 366	6,402.01		
11 JUL	COBRO DE CHEQUE NUMERO 360	6,402.01		
11 JUL	COBRO DE CHEQUE NUMERO 352	6,402.01		
11 JUL	COBRO DE CHEQUE NUMERO 356	6,402.01		
11 JUL	COBRO DE CHEQUE NUMERO 364	6,402.01		
11 JUL	COBRO DE CHEQUE NUMERO 363	8,787.35		
11 JUL	COBRO DE CHEQUE NUMERO 351	8,787.35		

DETALLE DE OPERACIONES

FECHA	CONCEPTO	RETIROS	DEPOSITOS	SALDO
11 JUL	COBRO DE CHEQUE NUMERO 353	8,787.35		
11 JUL	COBRO DE CHEQUE NUMERO 357	8,787.35		
11 JUL	COBRO DE CHEQUE NUMERO 361	8,787.35		
11 JUL	COBRO DE CHEQUE NUMERO 355	8,787.35		
11 JUL	COBRO DE CHEQUE NUMERO 359	8,787.35		
11 JUL	COBRO DE CHEQUE NUMERO 365	8,787.35		1,128,125.80
14 JUL	COBRO DE CHEQUE NUMERO 373 021 0264380 0070 1190710 0070 04320501	93,240.00		
14 JUL	COBRO DE CHEQUE NUMERO 372 021 0264370 0060 1190710 0060 04320501	51,030.00		983,865.80
16 JUL	COBRO DE CHEQUE NUMERO 369 021 0331130 0050 1190510 0050 04320501	22,504.00		961,351.80
18 JUL	COBRO DE CHEQUE NUMERO 375 021 0244700 0050 1191310 0050 04320504	26,680.00		
18 JUL	COBRO DE CHEQUE NUMERO 376 021 0244710 0060 1191310 0060 04320504	35,380.00		
18 JUL	COBRO DE CHEQUE NUMERO 374 021 0244690 0040 1191310 0040 04320504	32,379.96		866,911.84
24 JUL	VENTA DE FONDOS BANAMEX A SOLICITUD DEL CLIENTE		330,000.00	1,196,911.84
31 JUL	VENTA DE FONDOS BANAMEX 131105803		800,003.27	
31 JUL	PAGO RECIBIDO DE SANTANDER POR ORDEN DE SEC PLANEACION ADMINISTRACION REF 9090123 SP 1361284 2968988 RASTREO: TR004 9090123		3,964,250.92	
31 JUL	NUMERO DE CHEQUES EXENTOS			
31 JUL	COMISION POR 68 CHEQUES GIRADOS	884.00		
31 JUL	IVA COMISION CHEQUE GIRADO	141.44		5,960,140.59

SALDO MINIMO REQUERIDO

Saldo mínimo requerido para evitar la comisión por Manejo de Cuenta: \$10,000.00

COMISIONES COBRADAS

COMISIONES COBRADAS EN EL PERIODO 884.00

Cobranza Electrónica PEMEX de Banamex te permite realizar tus pagos de forma segura y sin costo.

Acude con tu Ejecutivo de cuenta para conocer más sobre este servicio o consulta www.banamex.com Empresas y Corporativo/Servicios/Cash Management/Pagos/ PEMEX Refinación ó PEMEX Gas

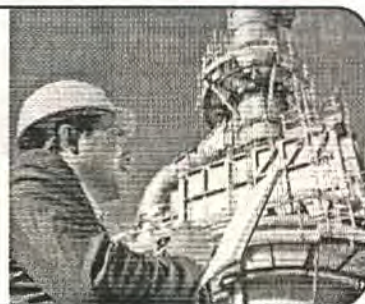

MUNICIPIO DE SAN PEDRO TLAQUEPAQUE

CADENA ORIGINAL DEL COMPLEMENTO DE CERTIFICACIÓN DEL SAT

||1.0|282C3B65-84A4-493F-B66E-CF5746E3C7EF|2014-08-02T17:48:35|O/VAo1Ae/YqD6opF7at9Pr0Ebg/ghN4Pt2U43k2gQhEANOexFubHe5Xwx5CQYwjVH1uBCshnVsBe14EOGAzncSfTXP8ChKWmr1E1SFKh2eGaW71aXY4+TSMh4e4/v1+OYmYAs511LZWPDS3FuLC+87JPKx0EAmk1+VITLI8CTRO=|00001000000300627194|HmTkUbkf3Vb6k+mkcjV1E55KjNKCV3LbBdmj4OqIRO6dnDoLYFejmsIZs37KWUqCzmzm357+F90/08CwJgh3bo8tsHYIBkdIkcznQzs51Hz3HBjxIT8GwOWJwleDVz7V1S05eiFBnnfvfjYvrumZbXXus/Od/EscARNZsgkt4k=||

UUID 282C3B65-84A4-493F-B66E-CF5746E3C7EF

FECHA 2014-08-02

RFC MTJ850101C4A



SELLO DIGITAL DEL EMISOR

O/VAo1Ae/YqD6opF7at9Pr0Ebg/ghN4Pt2U43k2gQhEANOexFubHe5Xwx5CQYwjVH1uBCshnVsBe14EOGAzncSfTXP8ChKWmr1E1SFKh2eGaW71aXY4+TSMh4e4/v1+OYmYAs511LZWPDS3FuLC+87JPKx0EAmk1+VITLI8CTRO=

SELLO DIGITAL SAT

HmTkUbkf3Vb6k+mkcjV1E55KjNKCV3LbBdmj4OqIRO6dnDoLYFejmsIZs37KWUqCzmzm357+F90/08CwJgh3bo8tsHYIBkdIkcznQzs51Hz3HBjxIT8GwOWJwleDVz7V1S05eiFBnnfvfjYvrumZbXXus/Od/EscARNZsgkt4k=

"ESTE DOCUMENTO ES UNA REPRESENTACIÓN IMPRESA DE UN CFDI"

Banco Nacional de México, S.A., integrante del Grupo Financiero Banamex. BNM840515VB1 Isabel la Católica número 44, Colonia Centro, Delegación Cuauhtémoc, 06000 México D.F. Tel. 1226-8867

Estamos para servirle, las 24 horas, los 365 días del año: • Reporte de robo o extravío de cheques o Tarjeta de Débito • Atención de aclaraciones

Unidad Especializada Banamex

BANAMEX RESUELVE

(Segmento Corporativo, Empresarial y Gobierno)

Ciudad de México: 2226-1111

Interior de la República: 01 800 111-1122

EUA y Canadá: 1 855 295-7093 de lunes a sábado de 07:00 a 21:00 horas

PYME Y MEDIANA EMPRESA Ciudad de México: 1226-8867

Otras Ciudades: 01 800 111-2020

Ventanilla Corporativa, Moras No. 850 P.B. Col. Acacias, C.P. 03240 México, D.F. Correo electrónico: resuelve@banamex.com

IMPORTANTE:

- Si desea realizar una aclaración sobre su estado de cuenta, tiene 90 días naturales posteriores al corte del mismo. Para ello, por favor llame a la Unidad Especializada Banamex.
- Incumplir sus obligaciones le puede generar comisiones.

CONDUSEF Centro de Atención Telefónica: 53-40-09-99 ó 01-800-999-8080

Para consultar información sobre comisiones con fines informativos y de comparación, ingrese a www.condusef.gob.mx



INSTITUTO
PARA LA
PROTECCIÓN
AL AHORRO
BANCARIO

El IPAB garantiza el pago hasta 400 mil Unidades de Inversión (UDIs) por persona, por banco, de las obligaciones garantizadas.

LEY FEDERAL DE PROTECCIÓN DE DATOS PERSONALES EN POSESIÓN DE LOS PARTICULARES

En Banamex sus datos están protegidos, consulte el aviso de privacidad correspondiente en www.banamex.com/avisodeprivacidad o en la sucursal de su preferencia.



BancaNet Empresarial Móvil

Administración y control básico de su empresa de primera mano.

Solo Banamex pone en sus manos la primera aplicación en México dedicada exclusivamente al mundo de los negocios. Con esta herramienta usted podrá realizar:

- Consulta de saldos
- Liberación de pagos individuales
- Localización de sucursales y cajeros Banamex
- Contacto con Centro de Atención Banamex Resuelve

¡Descárguela ya!



www.banamex.com/bnemovil

130
AÑOS
CON MÉXICO



Banamex
El Banco Nacional de México

Para Mayor información contacta Banamex Resuelve PyMES a la Cd. de México 1225 0767, de lunes al viernes en el costo 01 800 111 2000 Atención de lunes a sábado de 7 a 21 h. y domingos de 9 a 15 h. Banamex Resuelve Programa Organizativo Empresarial y Gobierno, de la Cd. de México 2220 1111 Del Interior sin costo 01 800 111 1122 BUA y Carretera 1 852 205 7000 Atención de lunes a sábado, de 7 a 21 h. *La aplicación BancaNet Empresarial Móvil no tiene costo adicional, para poder utilizarla basta con tener contratado y firmado el contrato de BancaNet Empresarial. Consulta condiciones de contratación en www.banamex.com

Suc. 253 TLAQUEPAQUE JAL
 INDEPENDENCIA 88
 CENTRO

0002668

 MUNICIPIO DE SAN PEDRO TLAQUEPAQUE
 INDEPENDENCIA 58
 SAN PEDRO TLAQUEPAQUE CH
 45500 TLAQUEPAQUE, JAL C.R.45501

112-514-000-001

CUENTA DE CHEQUES MONEDA NACIONAL	
GAT	No Aplica
Interés Aplicable o Rendimientos	No Aplica
Comisiones efectivamente cobradas	\$0.00

La fecha de corte es la indicada después de la leyenda "ESTADO DE CUENTA AL". Salvo que expresamente se determine otra moneda, todas las cifras contenidas en el estado de cuenta se encuentran denominadas en Pesos Moneda Nacional.

Su estado de cuenta contiene información de los siguientes productos y servicios:

RESUMEN GENERAL

PRODUCTO/SERVICIO	CONTRATO	SALDO ANTERIOR	SALDO AL 31/JUL/2014
Cuenta de Cheques Moneda Nacional	7906520310	\$258,151.93	\$258,151.93
CLABE Interbancaria	002320700501052865		
Inversión Empresarial	7907601544	\$0.00	\$0.00

CUENTA DE CHEQUES MONEDA NACIONAL
RESUMEN DEL: 01/JUL/2014 AL 31/JUL/2014

CONTRATO	7906520310	
Saldo Anterior		\$258,151.93
(+) 0 Depósitos		\$0.00
(-) 0 Retiros		\$0.00
SALDO AL 31 DE JULIO DE 2014		\$258,151.93

Saldo Promedio	\$258,151.93
Días Transcurridos	31
Cheques Girados	0
Cheques Exentos	0

RESUMEN POR MEDIOS DE ACCESO

Cheques 7005 105286

RETIROS	DEPOSITOS
\$0.00	\$0.00

SALDO MINIMO REQUERIDO

Saldo mínimo requerido para evitar la comisión por Manejo de Cuenta: \$10,000.00

MUNICIPIO DE SAN PEDRO TLAQUEPAQUE

Cobranza Electrónica PEMEX de Banamex te permite realizar tus pagos de forma segura y sin costo.

Acude con tu Ejecutivo de cuenta para conocer más sobre este servicio o consulta www.banamex.com Empresas y Corporativo/Servicios/Cash Management/Pagos/ PEMEX Refinación ó PEMEX Gas

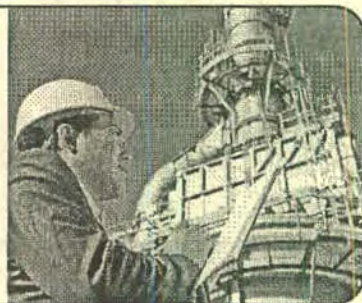

CADENA ORIGINAL DEL COMPLEMENTO DE CERTIFICACIÓN DEL SAT

||1.0|A2F9D22E-0741-4B50-91B4-797DF8452FE4|2014-08-02T17:48:35|eJMm11Nt4/2WYB18hxS/eWaRf6KdEfiCFXZPC/sa5ek9DoXBZb/06y1BjxnuXnKCfqiBzDWP HHwcDpM+9ZKGosyhxWYW/qc/b65PgWDcmBOOzED/MOIGHcWTZryO/phlpRvOVnKs//vPQe+6DfQbrUMkDqcNT3+1JmA1ikLUhn4=|00001000000300627194|eQMMwrJVtwFgMbDCLolFaEFKoa4V17ufgwK1L7ymBT66gO2Ls47zgvsKeXkkKDTbY5LoTBuEVK7+A8FotZ1s8LMtVOGC0ika+/jUVLoQz+VsP3YFMBbawrNGIymukj67B1Yz++Asmr6qqeT1vSBTxkM8eA90LRmwwvAA9BENH4=||

UUID A2F9D22E-0741-4B50-91B4-797DF8452FE4

FECHA 2014-08-02

RFC MTJ850101C4A



SELLO DIGITAL DEL EMISOR

eJMm11Nt4/2WYB18hxS/eWaRf6KdEfiCFXZPC/sa5ek9DoXBZb/06y1BjxnuXnKCfqiBzDWP HHwcDpM+9ZKGosyhxWYW/qc/b65PgWDcmBOOzED/MOIGHcWTZryO/phlpRvOVnKs//vPQe+6DfQbrUMkDqcNT3+1JmA1ikLUhn4=

SELLO DIGITAL SAT

eQMMwrJVtwFgMbDCLolFaEFKoa4V17ufgwK1L7ymBT66gO2Ls47zgvsKeXkkKDTbY5LoTBuEVK7+A8FotZ1s8LMtVOGC0ika+/jUVLoQz+VsP3YFMBbawrNGIymukj67B1Yz++Asmr6qqeT1vSBTxkM8eA90LRmwwvAA9BENH4=

"ESTE DOCUMENTO ES UNA REPRESENTACIÓN IMPRESA DE UN CFDI"

INVERSION EMPRESARIAL BANAMEX
RESUMEN DEL: 01/JUL/2014 AL 31/JUL/2014

INVERSION EMPRESARIAL BANAMEX	
GAT	0.00%
Interés Aplicable o Rendimientos	\$0.00
Comisiones efectivamente cobradas	No Aplica

Contrato 7907601544

Saldo Anterior	\$0.00
(+) Depósitos	\$0.00
(-) Retiros	\$0.00
(+) Intereses Pagados	\$0.00

Saldo al 31 DE JULIO de 2014 \$0.00
Cuenta Eje para Cargos y Abonos CH 253/7906520310

	EN EL PERIODO	EN EL AÑO
Saldo Promedio	\$0.00	
Días Transcurridos	31	
Tasa Neta (Expresada en términos anuales)	0.00%	0.00%
Impuesto Retenido	\$0.00	
Intereses Pagados	\$0.00	\$0.00

Banco Nacional de México, S.A., integrante del Grupo Financiero Banamex. BNM840515VB1 Isabel la Católica número 44, Colonia Centro, Delegación Cuauhtémoc, 06000 México D.F. Tel. 1226-8867

Estamos para servirle, las 24 horas, los 365 días del año. • Reporte de robo o extravío de cheques o Tarjeta de Débito • Atención de aclaraciones

Unidad Especializada Banamex

BANAMEX RESUELVE Ciudad de México: 2226-1111 Interior de la República: 01 800 111-1122 **PYME Y MEDIANA EMPRESA** Ciudad de México: 1226-8867
(Segmento Corporativo, Empresarial y Gobierno) EUA y Canadá: 1 855 295-7093 de lunes a sábado de 07:00 a 21:00 horas Otras Ciudades: 01 800 111-2020

Ventanilla Corporativa, Moras No. 850 P.B. Col. Acacias, C.P. 03240 México, D.F. Correo electrónico: resuelve@banamex.com

IMPORTANTE:

- Si desea realizar una aclaración sobre su estado de cuenta, tiene 90 días naturales posteriores al corte del mismo. Para ello, por favor llame a la Unidad Especializada Banamex.
- Incumplir sus obligaciones le puede generar comisiones.

CONDUSEF Centro de Atención Telefónica: 53-40-09-99 ó 01-800-999-8080

Para consultar información sobre comisiones con fines informativos y de comparación, ingrese a www.condusef.gob.mx



INSTITUTO
PARA LA
PROTECCION
AL AHOORRO
BANCARIO

El IPAB garantiza el pago hasta 400 mil Unidades de Inversión (UDIs) por persona, por banco, de las obligaciones garantizadas.

LEY FEDERAL DE PROTECCION DE DATOS PERSONALES EN POSESION DE LOS PARTICULARES

En Banamex sus datos están protegidos, consulte el aviso de privacidad correspondiente en www.banamex.com/avisodeprivacidad o en la sucursal de su preferencia.

CLIENTE: 32452770

Contrato: 7907601544

MUNICIPIO DE SAN PEDRO TLAQUEPAQUE
INDEPENDENCIA 58
SAN PEDRO TLAQUEPAQUE
45500 TLAQUEPAQUE, JAL C.R.45501

R.F.C. MTJ850101C4A

PERIODO DEL 01/JUL/2014 AL 31/JUL/2014

Constancia de retención de impuesto sobre la renta
INVERSION EMPRESARIAL BANAMEX

TASA NETA	IMPUESTO RETENIDO	INTERESES NETOS
0.00%	0.00	0.00

El mencionado impuesto retenido deberá ser adicionado a los intereses netos devengados, según el procedimiento de cálculo normal establecido en el art. 7-a de la Ley del Impuesto Sobre la Renta, a fin de obtener el interés bruto, el cual es el que deberá acumularse para fines fiscales.

Suc. 253 TLAQUEPAQUE JAL
INDEPENDENCIA 88
CENTRO

0002665



MUNICIPIO DE SAN PEDRO TLAQUEPAQUE
INDEPENDENCIA 58
SAN PEDRO TLAQUEPAQUE CH
45500 TLAQUEPAQUE, JAL C.R.45501

112-529-000-0001

CUENTA PRODUCTIVA MONEDA NACIONAL	
GAT	No Aplica
Interés Aplicable o Rendimientos	\$52.30
Comisiones efectivamente cobradas	\$0.00

La fecha de corte es la indicada después de la leyenda "ESTADO DE CUENTA AL". Salvo que expresamente se determine otra moneda, todas las cifras contenidas en el estado de cuenta se encuentran denominadas en Pesos Moneda Nacional.

Su estado de cuenta contiene información de los siguientes productos y servicios:

RESUMEN GENERAL

PRODUCTO/SERVICIO	CONTRATO	SALDO ANTERIOR	SALDO AL 31/JUL/2014
Cuenta Productiva Moneda Nacional	7865842166	\$213,628.59	\$213,680.89
CLABE Interbancaria	002320700264150020		
Inversión Empresarial	7885046365	\$0.00	\$0.00

CUENTA PRODUCTIVA MONEDA NACIONAL
RESUMEN DEL: 01/JUL/2014 AL 31/JUL/2014

CONTRATO	7865842166	
Saldo Anterior		\$213,628.59
(+) 1 Depósito		\$52.30
(-) 0 Retiros		\$0.00
SALDO AL 31 DE JULIO DE 2014		\$213,680.89

Saldo Promedio	\$213,628.59
Días Transcurridos	31
Tasa Bruta	0.28%
(Expresada en términos anuales)	
Tasa Neta	0.28%
(Expresada en términos anuales)	
Impuesto Retenido	\$0.00
Intereses Pagados	\$52.30
Cheques Girados	0
Cheques Exentos	0

RESUMEN POR MEDIOS DE ACCESO

Cheques 7002 6415002

RETIROS

\$0.00

DEPOSITOS

\$52.30

DETALLE DE OPERACIONES

FECHA	CONCEPTO	RETIROS	DEPOSITOS	SALDO
	SALDO ANTERIOR			213,628.59
31 JUL	SU RENDIMIENTO		52.30	213,680.89

SALDO MINIMO REQUERIDO

Saldo mínimo requerido para evitar la comisión por Manejo de Cuenta: \$20,000.00

MUNICIPIO DE SAN PEDRO TLAQUEPAQUE

Cobranza Electrónica PEMEX de Banamex te permite realizar tus pagos de forma segura y sin costo.

Acude con tu Ejecutivo de cuenta para conocer más sobre este servicio o consulta www.banamex.com Empresas y Corporativo/Servicios/Cash Management/Pagos/ PEMEX Refinación ó PEMEX Gas

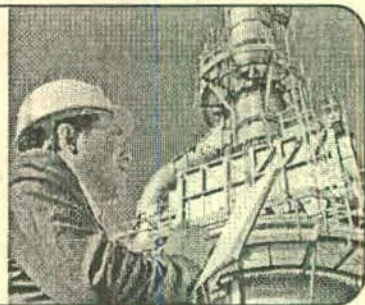

CADENA ORIGINAL DEL COMPLEMENTO DE CERTIFICACIÓN DEL SAT

||1.0|06A166C3-557B-4ED1-8DCB-9448D3EAACC6|2014-08-02T17:48:35|J+3jKBQ5eXEVl/IHWDjh7XQ7OjyXGAihPLIuw5bae9103+72YqudKRlywJezfJffLLuOgJzDNSRT1jFIgF3oTcYHwpcLVJblJ8kiq92V/DcsPFRMEXv7ttUIu6103763/wzvWyma2BseityKwRNY91emVvpKxAP91u7N7kmJ2Q=|00001000000300627194|wJLtuT/Aps2KFYUEMoCMMrqw5rDFgRIIFapLRZphqe0vNEwCpf9+92oM/KAHQeja4pBbvDWWwCzAj3PkoGcg/SyqQTclYL3r1Er/ngi3BqcyHggokfmKnd8ueoHxdZilj8XVxWXEEhYUa3ZiI1Vc4bVAT+OwIm8WOiDx5+2BFG8M=|

UUID 06A166C3-557B-4ED1-8DCB-9448D3EAACC6

FECHA 2014-08-02

RFC MTJ850101C4A



SELLO DIGITAL DEL EMISOR

J+3jKBQ5eXEVl/IHWDjh7XQ7OjyXGAihPLIuw5bae9103+72YqudKRlywJezfJffLLuOgJzDNSRT1jFIgF3oTcYHwpcLVJblJ8kiq92V/DcsPFRMEXv7ttUIu6103763/wzvWyma2BseityKwRNY91emVvpKxAP91u7N7kmJ2Q=

SELLO DIGITAL SAT

wJLtuT/Aps2KFYUEMoCMMrqw5rDFgRIIFapLRZphqe0vNEwCpf9+92oM/KAHQeja4pBbvDWWwCzAj3PkoGcg/SyqQTclYL3r1Er/ngi3BqcyHggokfmKnd8ueoHxdZilj8XVxWXEEhYUa3ZiI1Vc4bVAT+OwIm8WOiDx5+2BFG8M=

"ESTE DOCUMENTO ES UNA REPRESENTACIÓN IMPRESA DE UN CFDI"

INVERSION EMPRESARIAL BANAMEX
RESUMEN DEL: 01/JUL/2014 AL 31/JUL/2014

INVERSION EMPRESARIAL BANAMEX	
GAT	0.00%
Interés Aplicable o Rendimientos	\$0.00
Comisiones efectivamente cobradas	No Aplica

Contrato	7885046365
Saldo Anterior	\$0.00
(+) Depósitos	\$0.00
(-) Retiros	\$0.00
(+) Intereses Pagados	\$0.00

Saldo al 31 DE JULIO de 2014 **\$0.00**
Cuenta Eje para Cargos y Abonos **CH 253/7865842166**

	EN EL PERIODO	EN EL AÑO
Saldo Promedio	\$0.00	
Días Transcurridos	31	
Tasa Neta (Expresada en términos anuales)	0.00%	0.00%
Impuesto Retenido	\$0.00	
Intereses Pagados	\$0.00	\$0.00

Banco Nacional de México, S.A., integrante del Grupo Financiero Banamex. BNM840515VB1 Isabel la Católica número 44, Colonia Centro, Delegación Cuauhtémoc, 06000 México D.F. Tel. 1226-8867

Estamos para servirle, las 24 horas, los 365 días del año: • Reporte de robo o extravío de cheques o Tarjeta de Débito • Atención de aclaraciones

Unidad Especializada Banamex

BANAMEX RESUELVE (Segmento Corporativo, Empresarial y Gobierno)	Ciudad de México: 2226-1111 Interior de la República: 01 800 111-1122 EUA y Canadá: 1 855 295-7093 de lunes a sábado de 07:00 a 21:00 horas	PYME Y MEDIANA EMPRESA Ciudad de México: 1226-8867 Otras Ciudades: 01 800 111-2020
---	--	--

 Ventanilla Corporativa, Moras No. 850 P.B. Col. Acacias, C.P. 03240 México, D.F. Correo electrónico: resuelve@banamex.com
IMPORTANTE:

- Si desea realizar una aclaración sobre su estado de cuenta, tiene 90 días naturales posteriores al corte del mismo. Para ello, por favor llame a la Unidad Especializada Banamex.
- Incumplir sus obligaciones le puede generar comisiones.

CONDUSEF Centro de Atención Telefónica: 53-40-09-99 ó 01-800-999-8080

 Para consultar información sobre comisiones con fines informativos y de comparación, ingrese a www.condusef.gob.mx

 INSTITUTO
PARA LA
PROTECCION
AL AHOORO
BANCARIO

 El IPAB garantiza el pago hasta
400 mil Unidades de Inversión (UDIs)
por persona, por banco, de las
obligaciones garantizadas.

LEY FEDERAL DE PROTECCION DE DATOS PERSONALES EN POSESION DE LOS PARTICULARES

 En Banamex sus datos están protegidos, consulte el aviso de privacidad correspondiente en www.banamex.com/avisodeprivacidad o en la sucursal de su preferencia.

CLIENTE: 32452770

Contrato: 7885046365

MUNICIPIO DE SAN PEDRO TLAQUEPAQUE
INDEPENDENCIA 58
SAN PEDRO TLAQUEPAQUE
45500 TLAQUEPAQUE, JAL C.R.45501

R.F.C. MTJ850101C4A

PERIODO DEL 01/JUL/2014 AL 31/JUL/2014

Constancia de retención de impuesto sobre la renta
INVERSION EMPRESARIAL BANAMEX

TASA NETA	IMPUESTO RETENIDO	INTERESES NETOS
0.00%	0.00	0.00

El mencionado impuesto retenido deberá ser adicionado a los intereses netos devengados, según el procedimiento de cálculo normal establecido en el art. 7-a de la Ley del Impuesto Sobre la Renta, a fin de obtener el interés bruto, el cual es el que deberá acumularse para fines fiscales.

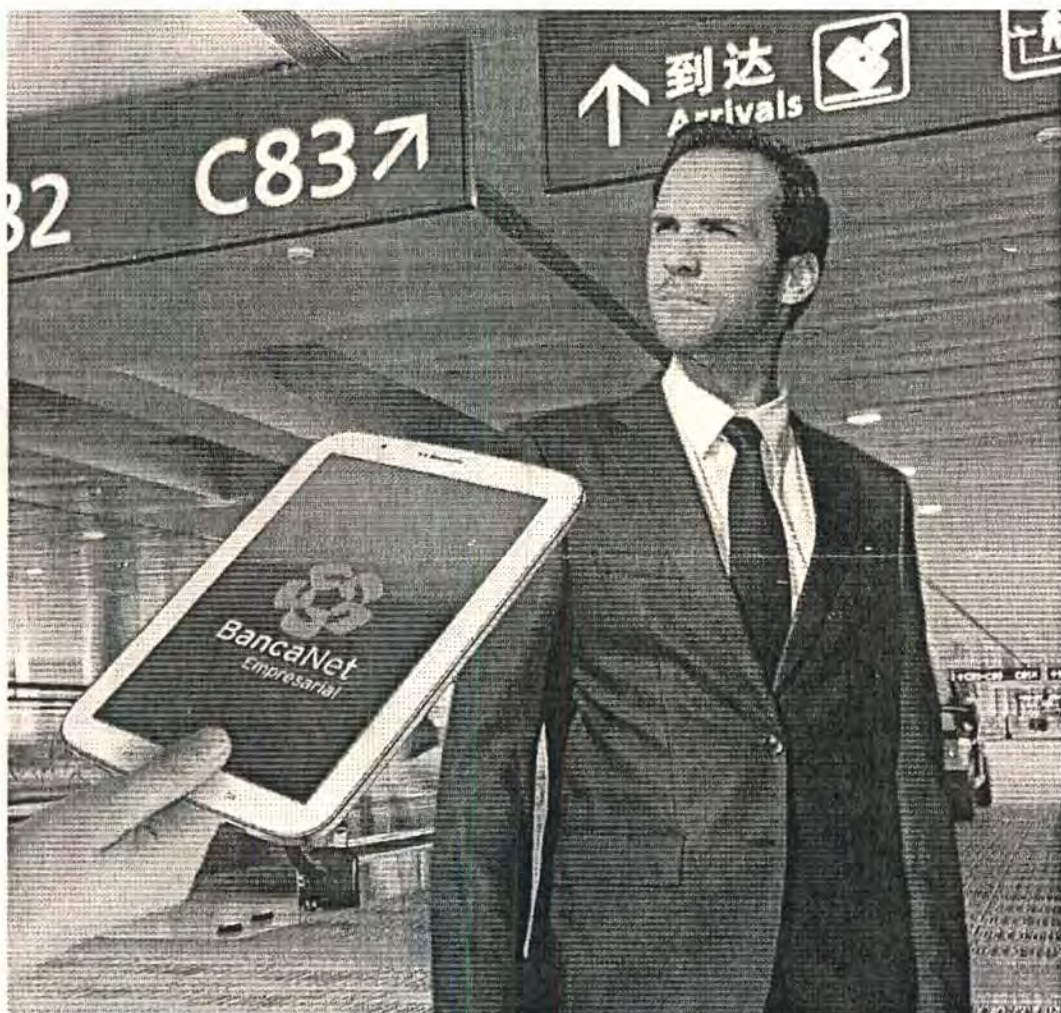

BancaNet Empresarial Móvil

Administración y control básico de su empresa de primera mano.

Solo Banamex pone en sus manos la primera aplicación en México dedicada exclusivamente al mundo de los negocios. Con esta herramienta usted podrá realizar:

- Consulta de saldos
- Liberación de pagos Individuales
- Localización de sucursales y cajeros Banamex
- Contacto con Centro de Atención Banamex Resuelve

¡Descárguela ya!

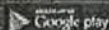

www.banamex.com/bnemovil

130
AÑOS
CON MÉXICO



Banamex
El Banco Nacional de México

Para mayor información comuníquese Banamex Resuelve PyMCA. De la Cfd. de México 1276-8957, del interior sin costo 01 800 811 2020 Atención de lunes a sábado de 7 a 21 h. y domingos de 9 a 15 h. Banamex Resuelve Responde Cooperativo, Empresarial y Distrital de la Cfd. de México 2276-1111 Del interior sin costo 01 800 114 1123 B.U.A. y Caracra 1 850 396 7063 Atención de lunes a sábado, de 7 a 21 h. La aplicación BancaNet Empresarial Móvil no tiene costo adicional, para poder utilizarla basta con tener conectado y firmado el contrato de BancaNet Empresarial. Consulte condiciones de consultación en www.banamex.com

Suc. 253 TLAQUEPAQUE JAL
 INDEPENDENCIA 88
 CENTRO

0002753



MUNICIPIO DE SAN PEDRO TLAQUEPAQUE
 INDEPENDENCIA 58
 SAN PEDRO TLAQUEPAQUE CH
 45500 TLAQUEPAQUE, JAL C.R.45501

1112-613-000-0001

CUENTA PRODUCTIVA MONEDA NACIONAL	
GAT	No Aplica
Interés Aplicable o Rendimientos	\$100.60
Comisiones efectivamente cobradas	\$168.00

La fecha de corte es la indicada después de la leyenda "ESTADO DE CUENTA AL". Salvo que expresamente se determine otra moneda, todas las cifras contenidas en el estado de cuenta se encuentran denominadas en Pesos Moneda Nacional.

Su estado de cuenta contiene información de los siguientes productos y servicios:

RESUMEN GENERAL			
PRODUCTO/SERVICIO	CONTRATO	SALDO ANTERIOR	SALDO AL 31/JUL/2014
Cuenta Productiva Moneda Nacional	7672660207	\$395,229.81	\$426,623.96
CLABE Interbancaria	002320025356468677		

CUENTA PRODUCTIVA MONEDA NACIONAL

RESUMEN DEL: 01/JUL/2014 AL 31/JUL/2014

CONTRATO	7672660207	
Saldo Anterior		\$395,229.81
(+) 14 Depósitos		\$31,589.03
(-) 12 Retiros		\$194.88
SALDO AL 31 DE JULIO DE 2014		\$426,623.96

Saldo Promedio	\$410,917.89
Días Transcurridos	31
Tasa Bruta	0.28%
(Expresada en términos anuales)	
Tasa Neta	0.28%
(Expresada en términos anuales)	
Impuesto Retenido	\$0.00
Intereses Pagados	\$100.60
Cheques Girados	0
Cheques Exentos	0

RESUMEN POR MEDIOS DE ACCESO	RETIROS	DEPOSITOS
Cheques 253 5646867	\$194.88	\$31,589.03

DETALLE DE OPERACIONES

FECHA	CONCEPTO	RETIROS	DEPOSITOS	SALDO
	SALDO ANTERIOR			395,229.81
04 JUL	ABONO POR PAGO DE SERVICIO EN EFECTIVO			
04 JUL	ABONO POR PAGO DE SERVICIOS OTROS		2,361.00	
04 JUL	IVA COMISION SERVICIO			
04 JUL	RECEPCION DE PAGOS 741264	1.92		
04 JUL	COMISION POR SERVICIO			

MUNICIPIO DE SAN PEDRO TLAQUEPAQUE

DETALLE DE OPERACIONES

FECHA	CONCEPTO	RETIROS	DEPOSITOS	SALDO
	RECEPCION DE PAGOS 741264	12.00		397,576.89
07 JUL	IVA COMISION SERVICIO			
	RECEPCION DE PAGOS 741264	3.84		
07 JUL	COMISION POR SERVICIO			
	RECEPCION DE PAGOS 741264	24.00		
07 JUL	ABONO POR PAGO DE SERVICIO EN EFECTIVO		4,722.00	
07 JUL	ABONO POR PAGO DE SERVICIOS OTROS			402,271.05
09 JUL	ABONO POR PAGO DE SERVICIO EN EFECTIVO		1,406.00	
09 JUL	ABONO POR PAGO DE SERVICIOS OTROS			
09 JUL	IVA COMISION SERVICIO			
	RECEPCION DE PAGOS 741264	1.92		
09 JUL	COMISION POR SERVICIO			
	RECEPCION DE PAGOS 741264	12.00		403,663.13
11 JUL	DEPOSITO DE SUC. SAN ANDRES JAL 010000000009898779264		1,406.00	
	DEP EN EFECTIVO 1,406.00			405,069.13
17 JUL	ABONO POR PAGO DE SERVICIOS OTROS			
17 JUL	ABONO POR PAGO DE SERVICIO EN EFECTIVO		3,786.43	
17 JUL	IVA COMISION SERVICIO			
	RECEPCION DE PAGOS 741264	3.84		
17 JUL	COMISION POR SERVICIO			
	RECEPCION DE PAGOS 741264	24.00		408,827.72
21 JUL	ABONO POR PAGO DE SERVICIO EN EFECTIVO		6,092.00	
21 JUL	ABONO POR PAGO DE SERVICIOS OTROS		2,343.00	
21 JUL	IVA COMISION SERVICIO			
	RECEPCION DE PAGOS 741264	7.68		
21 JUL	COMISION POR SERVICIO			
	RECEPCION DE PAGOS 741264	48.00		417,207.04
22 JUL	ABONO POR PAGO DE SERVICIOS OTROS			
22 JUL	ABONO POR PAGO DE SERVICIO EN EFECTIVO		9,372.00	
22 JUL	IVA COMISION SERVICIO			
	RECEPCION DE PAGOS 741264	7.68		
22 JUL	COMISION POR SERVICIO			
	RECEPCION DE PAGOS 741264	48.00		426,523.36
31 JUL	SU RENDIMIENTO		100.60	426,623.96

SALDO MINIMO REQUERIDO

Saldo mínimo requerido para evitar la comisión por Manejo de Cuenta: \$20,000.00

COMISIONES COBRADAS

COMISIONES COBRADAS EN EL PERIODO 168.00

MUNICIPIO DE SAN PEDRO TLAQUEPAQUE

Cobranza Electrónica PEMEX de Banamex te permite realizar tus pagos de forma segura y sin costo.

Acude con tu Ejecutivo de cuenta para conocer más sobre este servicio o consulta www.banamex.com Empresas y Corporativo/Servicios/Cash Management/Pagos/ PEMEX Refinación ó PEMEX Gas

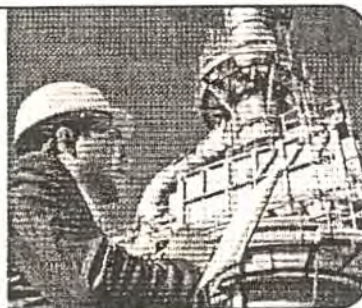

CADENA ORIGINAL DEL COMPLEMENTO DE CERTIFICACIÓN DEL SAT

|11.0|67F98DEE-E146-49B9-A473-21CFFD7E1BC5|2014-08-02T17:48:35|SyK5Z1m2jzdvtsDLhUnCOPF6AELGgCxaL6/AGAvYT6bqqu5DpiGbZ5pF18Lm9HLbwdjTj/EciH2SU93WuT4v61Q8iTrh8jMq6HfP1X5QZwd3AK+51kA9G0tCJtCyyVegIV0I+DiJjQD8PKhIqHjJUuUW9t06mUsHWT3qM13LY=|00001000000300627194|vUnHqUAvXnJKYmVyxEpL5AUyGyy0u70s+6nZgDr3YbHeh8iPK5BxDCRjF5wDP107WJ5LyAyR/P91mBNFeTdwhyvniqHP/QRzjdm/KosaNOvag4YY6kaaEenOXnVtUJ6kCQCjQDaA77EHsFN9wMVI9QAuU9h09+jEpkF1RQGnaE=|

UUID 67F98DEE-E146-49B9-A473-21CFFD7E1BC5

FECHA 2014-08-02

RFC MTJ850101C4A



SELLO DIGITAL DEL EMISOR

SyK5Z1m2jzdvtsDLhUnCOPF6AELGgCxaL6/AGAvYT6bqqu5DpiGbZ5pF18Lm9HLbwdjTj/EciH2SU93WuT4v61Q8iTrh8jMq6HfP1X5QZwd3AK+51kA9G0tCJtCyyVegIV0I+DiJjQD8PKhIqHjJUuUW9t06mUsHWT3qM13LY=

SELLO DIGITAL SAT

vUnHqUAvXnJKYmVyxEpL5AUyGyy0u70s+6nZgDr3YbHeh8iPK5BxDCRjF5wDP107WJ5LyAyR/P91mBNFeTdwhyvniqHP/QRzjdm/KosaNOvag4YY6kaaEenOXnVtUJ6kCQCjQDaA77EHsFN9wMVI9QAuU9h09+jEpkF1RQGnaE=

"ESTE DOCUMENTO ES UNA REPRESENTACIÓN IMPRESA DE UN CFDI"

Banco Nacional de México, S.A., Integrante del Grupo Financiero Banamex. BNM840515VB1 Isabel la Católica número 44, Colonia Centro, Delegación Cuauhtémoc, 06000 México D.F. Tel. 1226-8867

Estamos para servirte, las 24 horas, los 365 días del año: • Reporte de robo o extravío de cheques o Tarjeta de Débito • Atención de aclaraciones

Unidad Especializada Banamex

BANAMEX RESUELVE

(Segmento Corporativo, Empresarial y Gobierno)

Ciudad de México: 2226-1111

Interior de la República: 01 800 111-1122

EU y Canadá: 1 855 295-7093 de lunes a sábado de 07:00 a 21:00 horas

PYME Y MEDIANA EMPRESA Ciudad de México: 1226-8867

Otras Ciudades: 01 800 111-2020

Ventanilla Corporativa, Moras No. 850 P.B. Col. Acacias, C.P. 03240 México, D.F. Correo electrónico: resuelve@banamex.com

IMPORTANTE:

- Si desea realizar una aclaración sobre su estado de cuenta, tiene 90 días naturales posteriores al corte del mismo. Para ello, por favor llame a la Unidad Especializada Banamex.
- Incumplir sus obligaciones le puede generar comisiones.

CONDUSEF Centro de Atención Telefónica: 53-40-09-99 ó 01-800-999-8080

Para consultar información sobre comisiones con fines informativos y de comparación, ingrese a www.condusef.gob.mx



INSTITUTO
PARA LA
PROTECCIÓN
AL AHORRO
BANCARIO

El IPAB garantiza el pago hasta 400 mil Unidades de Inversión (UDIs) por persona, por banco, de las obligaciones garantizadas.

LEY FEDERAL DE PROTECCIÓN DE DATOS PERSONALES EN POSESIÓN DE LOS PARTICULARES

En Banamex sus datos están protegidos, consulte el aviso de privacidad correspondiente en www.banamex.com/aviso-de-privacidad o en la sucursal de su preferencia.

Suc. 253 TLAQUEPAQUE JAL
 INDEPENDENCIA 88
 CENTRO

0002670

 MUNICIPIO DE SAN PEDRO TLAQUEPAQUE
 INDEPENDENCIA 58
 SAN PEDRO TLAQUEPAQUE CH
 45500 TLAQUEPAQUE, JAL C.R.45501

1112-6023-000-0001

CUENTA DE CHEQUES MONEDA NACIONAL	
GAT	No Aplica
Interés Aplicable o Rendimientos	No Aplica
Comisiones efectivamente cobradas	\$0.00

La fecha de corte es la indicada después de la leyenda "ESTADO DE CUENTA AL". Salvo que expresamente se determine otra moneda, todas las cifras contenidas en el estado de cuenta se encuentran denominadas en Pesos Moneda Nacional.

Su estado de cuenta contiene Información de los siguientes productos y servicios:

RESUMEN GENERAL

PRODUCTO/SERVICIO	CONTRATO	SALDO ANTERIOR	SALDO AL 31/JUL/2014
Cuenta de Cheques Moneda Nacional	7936818148	\$284,829.53	\$284,829.53
CLABE Interbancaria	002320700636510188		

CUENTA DE CHEQUES MONEDA NACIONAL
RESUMEN DEL: 01/JUL/2014 AL 31/JUL/2014

CONTRATO	7936818148	
Saldo Anterior		\$284,829.53
(+) 0 Depósitos		\$0.00
(-) 0 Retiros		\$0.00
SALDO AL 31 DE JULIO DE 2014		\$284,829.53

Saldo Promedio	\$284,829.53
Días Transcurridos	31
Cheques Girados	0
Cheques Exentos	0

RESUMEN POR MEDIOS DE ACCESO

Cheques 7006 3651018

RETIROS	DEPOSITOS
\$0.00	\$0.00

SALDO MINIMO REQUERIDO

Saldo mínimo requerido para evitar la comisión por Manejo de Cuenta: \$10,000.00

MUNICIPIO DE SAN PEDRO TLAQUEPAQUE

Cobranza Electrónica PEMEX de Banamex te permite realizar tus pagos de forma segura y sin costo.

Acude con tu Ejecutivo de cuenta para conocer más sobre este servicio o consulta www.banamex.com Empresas y Corporativo/Servicios/Cash Management/Pagos/ PEMEX Refinación ó PEMEX Gas

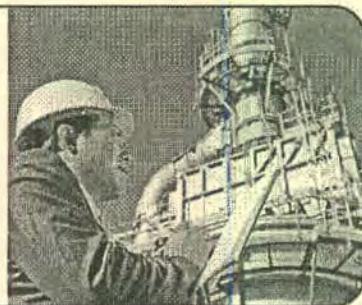

CADENA ORIGINAL DEL COMPLEMENTO DE CERTIFICACIÓN DEL SAT

|1.0|A22CE193-1160-472A-B02E-C57A5594461B|2014-08-02T17:48:35|aJdr9peWl06ocZ9haI/qXQWLSSpmUqIQS6eDDAJTguruWfpyRV9cqOa9duJxlngkPY0Rh3sW+vTp4HTZuRxi fZPHo8iDGC9Tz+z+Y+2pl rXY2OXkUnQOEAWBxLsUSa9l9jew0s+dbfR87FVJLfhmpyiylfErSzhbOUd/HI5I4wU=|00001000000300627194|vi0EwDAigHbe/IB56QwLhrz0K7WdET/plEfwapAc93pgGhUdRTd2QOeW/QzOXGhZfRACF+leaTfeFiWGR/5LGxT38/86JuUVDXlifcOvz1yFUZfmUNZXcvDgfk0mEbR0GO4gmaGs/e7Nid1FxE6rm+sxQyRmHb4BM+F78IsRZz0=||

UUID A22CE193-1160-472A-B02E-C57A5594461B

FECHA 2014-08-02

RFC MTJ850101C4A



SELLO DIGITAL DEL EMISOR

aJdr9peWl06ocZ9haI/qXQWLSSpmUqIQS6eDDAJTguruWfpyRV9cqOa9duJxlngkPY0Rh3sW+vTp4HTZuRxi fZPHo8iDGC9Tz+z+Y+2pl rXY2OXkUnQOEAWBxLsUSa9l9jew0s+dbfR87FVJLfhmpyiylfErSzhbOUd/HI5I4wU=

SELLO DIGITAL SAT

vi0EwDAigHbe/IB56QwLhrz0K7WdET/plEfwapAc93pgGhUdRTd2QOeW/QzOXGhZfRACF+leaTfeFiWGR/5LGxT38/86JuUVDXlifcOvz1yFUZfmUNZXcvDgfk0mEbR0GO4gmaGs/e7Nid1FxE6rm+sxQyRmHb4BM+F78IsRZz0=

"ESTE DOCUMENTO ES UNA REPRESENTACIÓN IMPRESA DE UN CFDI"

Banco Nacional de México, S.A., Integrante del Grupo Financiero Banamex. BNM840515VB1 Isabel la Católica número 44, Colonia Centro, Delegación Cuauhtémoc, 06000 México D.F. Tel. 1226-8867

Estamos para servirle, las 24 horas, los 365 días del año. • Reporte de robo o extravío de cheques o Tarjeta de Débito • Atención de aclaraciones

Unidad Especializada Banamex

BANAMEX RESUELVE

(Segmento Corporativo, Empresarial y Gobierno)

Ciudad de México: 2226-1111

Interior de la República: 01 800 111-1122

EUA y Canadá: 1 855 295-7093 de lunes a sábado de 07:00 a 21:00 horas

PYME y MEDIANA EMPRESA Ciudad de México: 1226-8867

Otras Ciudades: 01 800 111-2020

Ventanilla Corporativa, Moras No. 850 P.B. Col. Acacias, C.P. 03240 México, D.F. Correo electrónico: resuelve@banamex.com

IMPORTANTE:

- Si desea realizar una aclaración sobre su estado de cuenta, tiene 90 días naturales posteriores al corte del mismo. Para ello, por favor llame a la Unidad Especializada Banamex.
- Incumplir sus obligaciones le puede generar comisiones.

CONDUSEF Centro de Atención Telefónica: 53-40-09-99 ó 01-800-999-8080

Para consultar información sobre comisiones con fines informativos y de comparación, ingrese a www.condusef.gob.mx



INSTITUTO
PARA LA
PROTECCIÓN
AL AHORRO
BANCARIO

El IPAB garantiza el pago hasta 400 mil Unidades de Inversión (UDIs) por persona, por banco, de las obligaciones garantizadas.

LEY FEDERAL DE PROTECCIÓN DE DATOS PERSONALES EN POSESIÓN DE LOS PARTICULARES

En Banamex sus datos están protegidos, consulte el aviso de privacidad correspondiente en www.banamex.com/avisoodeprivacidad o en la sucursal de su preferencia.

CONTRATO: 131036299
 PERFIL DE INVERSION: MODERADO
 MTJ-850101-C4A
 FECHA DE CORTE: 31/07/2014
 PERIODO DEL 01/07/2014 AL 31/07/2014
 DIAS DEL PERIODO: 31
 SU ASESOR: Ma. d Lourdes Cardenas Gutierrez
 OFICINA/SUCURSAL: BEI GUADALAJARA 3056
 TELEFONO: 1226-20-59

0001326
 MUNICIPIO DE SAN PEDRO TLAQUEPAQUE
 INDEPENDENCIA # 58
 COL SAN PEDRO TLAQUEPAQUE
 TLAQUEPAQUE C.P. 45500 C.R.
 JALISCO , MEXICO

RESUMEN GENERAL

	JULIO 2014	JUN 2014
CARTERA		
RENTA VARIABLE	0.00	0.00
SOCIEDADES DE INVERSION	2,102,673.30	2,257,326.89
INSTRUMENTOS DE DEUDA	1,893,177.33	1,888,802.10
VALUACION	3,995,850.63	4,146,128.99
JULIO 2014		
EFFECTIVO	DEPOSITO	RETIRO
MOVIMIENTOS	0.00	160,000.87

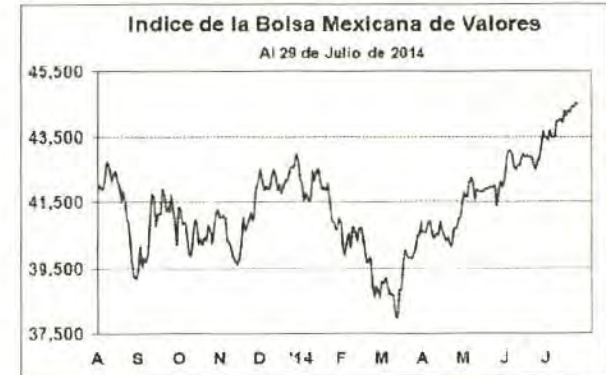

PLUSVALIA /	JUL 2014	ENE-JUL 2014
MINUSVALIA	9,722.51	118,734.81

PRINCIPALES RUBROS DEL ESTADO DE CUENTA

Con el propósito de que Usted pueda analizar con el detalle deseado su estado de cuenta, le recomendamos leer la siguiente información.

I. RESUMEN GENERAL

En esta parte del estado de cuenta se le muestra la comparación del mes actual contra el mes anterior en cuanto al valor de cartera y movimientos de efectivo.

Contrato: Número del Contrato del Cliente.

Perfil de Inversión del Cliente: Es aquel que haya resultado de la aplicación del cuestionario o entrevista realizada al cliente, conforme al proceso establecido en la Política de Perfilamiento de Clientes del Grupo Financiero Banamex. Dicho perfil está definido por el grado de tolerancia al riesgo del cliente, sus objetivos de inversión y su grado de conocimiento y experiencia en el manejo de instrumentos financieros.

Fecha de Corte: Final del periodo en cuestión.

Días del Periodo: Día de cierre del mes anterior y del mes actual del estado de cuenta.

Su asesor: Nombre del Banquero que le atiende

Oficina / Sucursal: Oficina de Banca Patrimonial en donde se abrió y se mantiene su contrato.

Valuación de la cartera: Es el importe total de la valuación de los instrumentos comprendidos en su cartera clasificados en dos rubros: renta variable e instrumentos de deuda. Dicha valuación se hace con respecto a precios de mercado. (Ver III. Portafolio de Inversión).

Movimientos de efectivo: Es el cambio de efectivo que se dio en el portafolio durante el mes, integrado por el total de depósitos y retiros (sin incluir los cargos por comisiones e impuestos).

Acciones: Cuando existan, refleja los movimientos tanto de entrada como de salida de títulos de renta variable valuados a precio de cierre del día en que se efectuaron.

Plusvalía / Minusvalía: Es el resultado de su portafolio que resulta de comparar la valuación al cierre del periodo anterior contra el actual contemplando los movimientos tanto de efectivo como de acciones realizados.

Composición de la Cartera: Presenta gráficamente los porcentajes de participación en instrumentos de deuda y renta variable dentro de la composición total de su portafolio siempre y cuando tenga instrumentos de más de un mercado. Si no es así presentará información relevante del mercado.

C.R.: Centro de Reparto

II. PORTAFOLIO DE INVERSIÓN

En la primera columna le especificamos el tipo de instrumento de su portafolio y de ser el caso, la acción u operación en la cual se encuentran comprometidos.

Cantidad Valores: Títulos adquiridos en posición. Nota: Cuando por la naturaleza del instrumento financiero no se emiten títulos, éstos no se especifican.

Emisora: Se muestra la tabla de pizarra utilizada por la Bolsa Mexicana de Valores (BMV) para los instrumentos registrados en ella. Para los instrumentos operados exclusivamente por el Grupo Financiero Banamex Accival (Banacci) se muestra su denominación interna.

Serie: Número de serie de la emisora utilizado por la BMV. Para instrumentos internos de Banacci, se maneja el número de folio generado por el sistema.

Cpn: Utilizado para distinguir los derechos patrimoniales (p.e. dividendos, suscripciones, etc.).

Días: En títulos de deuda naturales, presenta los días por vencer del instrumento y en reportos el plazo original de la operación.

Tasa: Es la tasa original de los reportos.

Fecha Vencio: Día en que vence la operación o amortiza el instrumento.

Costo Promedio: En operaciones en natural, tanto de instrumentos de deuda como de renta variable, es el costo promedio ponderado de compra de los valores. En reportos le presentamos el precio de compra del mismo.

Valor Mercado: Es el resultado de multiplicar la cantidad de valores por precio de mercado. Se presenta con fines informativos.

Precio Mercado: Precio de cierre de la BMV del día de valuación de estado de cuenta. Para instrumentos de deuda en natural, es el precio valuado a mercado y para reportos es el precio calculado en línea recta desde el precio de inicio con los días transcurridos y la tasa original.

III. DETALLE DE MOVIMIENTO DEL PERIODO

Día: Día del mes en que fue realizada la operación.

Concepto: Breve descripción de las operaciones realizadas.

Emisora: Se muestra la clave de la pizarra utilizada por la Bolsa Mexicana de Valores (BMV) para los instrumentos registrados en ella. Para los instrumentos operados exclusivamente por el Grupo Financiero Banamex Accival (Banacci) se muestra su denominación interna.

Serie: Número de serie de la emisora utilizado por la BMV. Para instrumentos internos de Banacci, se maneja el número de folio generado por el sistema.

Títulos: Es el número de títulos comprados o vendidos. No se maneja una cantidad de títulos cuando se habla de depósito a plazo, pagarés o inversión integral Banamex.

Precio: Precio que fue pagado por los títulos, no incluye comisiones ni impuesto sobre el Valor Agregado para operaciones que lo merezcan.

Plazo: Plazo pactado del reporto.

Tasa: Tasa pactada del reporto.

PRINCIPALES RUBROS DEL ESTADO DE CUENTA

Importe: Resulta de multiplicar el precio por el número de títulos. A falta de títulos es el monto que representa la operación.

Intereses: Producto financiero de la operación que se carga o se abona al contrato.

Comisión: Cargo que hace el Banco al fungir como intermediario en las operaciones.

Impuestos:

(R) Se refiere al impuesto Sobre la Renta retenido o bonificado para operaciones de instrumentos de deuda.

(I) Es el impuesto al Valor Agregado por concepto de intereses, comisiones o servicios prestados por el Banco.

Abonos y Cargos: Es el incremento (o decremento) de efectivo que refleja en su contrato resultante de la operación y es igual al importe de la operación más intereses menos comisión e impuestos.

Saldo: Es el resultado del saldo anterior más el abono (o cargo) de efectivo correspondiente a la operación realizada.

Cuadro Resumen de Comisiones: Recuadro con el monto total de las comisiones cobradas en pesos sin IVA en el periodo. Si el monto total de las comisiones es igual a cero, aparecerá la leyenda "EXENTO".

Detalle de Cheques: En esta parte del estado de cuenta se le muestra el detalle de los cheques de caja expedidos utilizando recursos de su contrato.

Día: Día del mes en que el cheque fue expedido.

Beneficiario: Persona a la cual se le expedió el cheque.

Número: Folio Interno del banco.

Importe: Valor del cheque de caja.

Aclaraciones del Periodo: Sólo aparecerá cuando exista algún Cargo Objetado en el periodo específico.

IV. ABREVIATURAS DEL ESTADO DE CUENTA

CPN. Cupón

Admón. Administración

Com. Comisión

Bonif. Bonificación

INVER. Inversión

VENCTO: Vencimiento

PZO. Plazo

I. Impuesto

R. Retención

IVA. Impuesto al Valor Agregado.

ISR R. Retención de impuesto sobre la renta

INSDEUDA. Instrumento de Deuda.

R. VARIABLE. Renta Variable

C. Corretaje, se encuentra en el recuadro de comisiones y aplica sólo para operaciones de compra/venta de acciones de renta variable.

Su perfil de inversión actual es MODERADO le pedimos confirme por escrito a su Banquero que los elementos utilizados para determinar dicho perfil (conocimiento y/o experiencia en productos de inversión, objetivos de inversión y/o situación y capacidad financiera) no han sufrido algún cambio significativo, de lo contrario seguiremos proporcionándole asesoría conforme su perfil de inversión actual.

Perfil de Inversión	Perfiles de Inversión (Riesgo del Inversionista)
Moderado (P2)	El Inversionista/Persona Moral con una estrategia moderada busca básicamente una combinación entre liquidez, seguridad y rendimiento. Está dispuesto a aceptar riesgos de forma marginal y a invertir con visión de corto y mediano plazo.

La diversificación apropiada y su seguimiento permiten limitar la volatilidad de un portafolio y, en consecuencia, reducir el riesgo. Por lo tanto es importante establecer una mezcla de activos de acuerdo a su perfil de inversión que evite la concentración en alguno de ellos, buscando un equilibrio entre el riesgo, rendimiento y horizonte de inversión. Diversificar su portafolio considerando el total de sus inversiones es esencial para minimizar los riesgos. Contacte a su Banquero para que lo asesore en posibles estrategias de diversificación.

PORTAFOLIO DE INVERSION									
CANTIDAD VALORES	EMISORA/SERIE	CPN	DIAS	TASA	FECHA VENCTO	COSTO PROMEDIO	PRECIO MERCADO	VALOR MERCADO	% INVER
INVERSION INSTRUMENTOS DE DEUDA									
OPERACIONES A PLAZO									
18,193	BONOS 70615		1	2.70	01/08/2014	104.05776	104.05776	1,893,122.99	47.38%
								1,893,122.99	47.38%
SOCIEDADES DE INVERSION									
DEUDA									
835,831	BNMMD C0-C					2.44652	2.51566	2,102,673.30	52.62%
								2,102,673.30	52.62%
								SALDO EN EFECTIVO	0.00 0.00%
								REMANENTE EN OPERACIONES	54.34 0.00%
								VALOR TOTAL DE LA CARTERA	3,995,850.63 100.00%

FOR QUE SABEMOS QUE SU TIEMPO Y SU PATRIMONIO SON MUY IMPORTANTES, PONEMOS A SU COMPLETA DISPOSICION LINEA PATRIMONIAL, UNA LINEA DE ATENCION DEDICADA Y EXCLUSIVA PARA ATENDER SUS NECESIDADES DE TRAMITES Y SERVICIOS DE UNA MANERA SENCILLA Y SIN CONTRATIEMPOS LAS 24 HORAS, LOS 365 DIAS DEL AÑO. CIUDAD DE MEXICO: 2226 3680, RESTO DEL PAIS: 01 800 827 8000 *ATENCION PREFERENTE EN EL SEGUIMIENTO Y SOLUCION DE ACLARACIONES *INFORMACION DE TODOS SUS MOVIMIENTOS EN CUENTAS DE CHEQUES Y TARJETAS DE CREDITO BANAMEX *SOLICITUDES DE ESTADOS DE CUENTA DE CHEQUES Y TARJETAS DE CREDITO *ASESORIA Y APOYO BANCANET

Los tipos de cambio utilizados para la valuación en pesos del portafolio en moneda extranjera son 13.14 para Dólar y 17.77 para Euro.

CONTRATO: 131036299
 MTJ-850101-C4A
 PERIODO DEL 01/07/2014 AL 31/07/2014
 SU ASESOR: Ma. d Lourdes Cardenas Gutierrez
 OFICINA/SUCURSAL: BEI GUADALAJARA 3056
 TELEFONO: 1226-20-59

PORTAFOLIO DE INVERSION

CANTIDAD VALORES	EMISORA/SERIE	CPN	DIAS	TASA	FECHA VENCTO	COSTO PROMEDIO	PRECIO MERCADO	VALOR MERCADO	% INVER
------------------	---------------	-----	------	------	--------------	----------------	----------------	---------------	---------

PARA SUGERENCIAS, QUEJAS Y ACLARACIONES O CASOS EN QUE NO LOGRE COMUNICARSE A LA OFICINA DONDE SE LOCALIZA SU ASESOR. PONEMOS A SU DISPOSICION EL CENTRO DE ATENCION TELEFONICA LINEA PATRIMONIAL TELEFONO:

(01-55) 22-26-36-80 EN EL D.F. Y RESTO DEL PAIS LADA SIN COSTO 01-800-827-8000
 DESDE USA Y CANADA LADA SIN COSTO 1-877-338-3861
 (Horario de atención de lunes a viernes de 9:00 AM a 4:00 PM)

"En cumplimiento con el artículo 14 de la Ley de Sociedades de Inversión, le informamos el porcentaje que representa su tenencia de acciones de Sociedades de Inversión, en este Estado de cuenta, del total de cada una de ellas."

EMISORA/SERIE	%
BNMMD C0-C	0.01%

DLA	CONCEPTO	EMISORA/SERIE	TITULOS	PRECIO	PZO	TASA	IMPORTE	INTERESES	COMISION	IMPUESTO	ABONOS CARGOS	SALDO
DETALLE DE MOVIMIENTOS EN PESOS												
01	SALDO ANTERIOR	EFFECTIVO				0.00						0.00
01	INICIO REPORTO	BPAG91 60211	18,838	100.27067	1	2.70	1,888,943.76-				1,888,943.76-	1,888,943.76-
01	VTO.REPORTO	BPAG91 80201	18,914	99.86910	1	2.70	1,888,802.10+	141.66+			1,888,943.76+	0.00
02	INICIO REPORTO	BONDES 70223	18,959	99.63968	1	2.70	1,889,085.43-				1,889,085.43-	1,889,085.43-
02	VTO.REPORTO	BPAG91 60211	18,838	100.27819	1	2.70	1,888,943.76+	141.67+			1,889,085.43+	0.00
03	VTO.REPORTO	BONDES 70223	18,959	99.64715	1	2.70	1,889,085.43+	141.68+			1,889,227.11+	1,889,227.11
03	INICIO REPORTO	BPAG91 80201	18,913	99.88801	1	2.70	1,889,227.11-				1,889,227.11-	0.00
04	INICIO REPORTO	BONDES 70622	18,980	99.54439	3	2.70	1,889,368.80-				1,889,368.80-	1,889,368.80-
04	VTO.REPORTO	BPAG91 80201	18,913	99.89550	1	2.70	1,889,227.11+	141.69+			1,889,368.80+	0.00
07	VTO.REPORTO	BONDES 70622	18,980	99.56679	3	2.70	1,889,368.80+	425.10+			1,889,793.90+	1,889,793.90
07	INICIO REPORTO	BONOS 10610	17,648	107.07728	1	2.70	1,889,793.90-				1,889,793.90-	0.00
08	INICIO REPORTO	BONDES 70622	18,979	99.57869	1	2.70	1,889,935.64-				1,889,935.64-	1,889,935.64-
08	VTO.REPORTO	BONOS 10610	17,648	107.08531	1	2.70	1,889,793.91+	141.73+			1,889,935.64+	0.00
09	VTO.REPORTO	BONDES 70622	18,979	99.58616	1	2.70	1,889,935.64+	141.74+			1,890,077.38+	1,890,077.38
09	INICIO REPORTO	BONDES 70824	18,998	99.48399	1	2.70	1,890,077.38-				1,890,077.38-	0.00
10	ABONO CTA.CHEQ.	7004/008690570				0.00	160,000.87-				160,000.87-	160,000.87-
10	VTO.REPORTO	BONDES 70824	18,998	99.49145	1	2.70	1,890,077.39+	141.75+			1,890,219.14+	1,730,218.27
10	INICIO REPORTO	BPA182 41211	18,857	100.23569	1	2.70	1,890,219.14-				1,890,219.14-	160,000.87-
10	VENTA FONDO	BNMMD C0-C	63,711	2.51135		0.00	160,000.87+				160,000.87+	0.00
11	INICIO REPORTO	BONOS 70615	18,185	103.94950	3	2.70	1,890,360.91-				1,890,360.91-	1,890,360.91-
11	VTO.REPORTO	BPA182 41211	18,857	100.24321	1	2.70	1,890,219.15+	141.76+			1,890,360.91+	0.00
14	VTO.REPORTO	BONOS 70615	18,185	103.97289	3	2.70	1,890,360.92+	425.32+			1,890,786.24+	1,890,786.24
14	INICIO REPORTO	BPAG91 80201	18,899	100.04566	1	2.30	1,890,786.24-				1,890,786.24-	0.00
15	VTO.REPORTO	BPAG91 80201	18,899	100.05205	1	2.30	1,890,786.24+	120.80+			1,890,907.04+	1,890,907.04
15	INICIO REPORTO	BPAG91 80201	18,898	100.05454	1	2.70	1,890,907.04-				1,890,907.04-	0.00
16	INICIO REPORTO	BONDES 70427	18,966	99.70689	1	2.70	1,891,048.86-				1,891,048.86-	1,891,048.86-
16	VTO.REPORTO	BPAG91 80201	18,898	100.06205	1	2.70	1,890,907.05+	141.81+			1,891,048.86+	0.00



CONTRATO: 131036299
 MTJ-850101-C4A
 PERIODO DEL 01/07/2014 AL 31/07/2014
 SU ASESOR: Ma. d Lourdes Cardenas Gutierrez
 OFICINA/SUCURSAL: BEI GUADALAJARA 3056
 TELEFONO: 1226-20-59

DIA	CONCEPTO	EMISORA/SERIE	TITULOS	PRECIO	PZO	TASA	IMPORTE	INTERESES	COMISION	IMPUESTO	ABONOS CARGOS	SALDO
17	INICIO REPORTO	CETES 41211	191,382	9.88171	1	2.70	1,891,190.69-				1,891,190.69-	1,891,190.69-
17	VTO.REPORTO	BONDES 70427	18,966	99.71437	1	2.70	1,891,048.86+	141.83+			1,891,190.69+	0.00
18	INICIO REPORTO	CETES 40821	189,639	9.97331	3	2.70	1,891,332.53-				1,891,332.53-	1,891,332.53-
18	VTO.REPORTO	CETES 41211	191,382	9.88245	1	2.70	1,891,190.69+	141.84+			1,891,332.53+	0.00
21	VTO.REPORTO	CETES 40821	189,639	9.97556	3	2.70	1,891,332.53+	425.55+			1,891,758.08+	1,891,758.08
21	INICIO REPORTO	BONOS 60616	17,820	106.15412	1	2.70	1,891,758.08-				1,891,758.08-	0.00
22	INICIO REPORTO	CETES 41211	191,371	9.88599	1	2.70	1,891,899.96-				1,891,899.96-	1,891,899.96-
22	VTO.REPORTO	BONOS 60616	17,820	106.16208	1	2.70	1,891,758.09+	141.87+			1,891,899.96+	0.00
23	VTO.REPORTO	CETES 41211	191,371	9.88674	1	2.70	1,891,899.96+	141.89+			1,892,041.85+	1,892,041.85
23	INICIO REPORTO	BONOS 70615	18,169	104.13094	1	2.70	1,892,041.85-				1,892,041.85-	0.00
24	INICIO REPORTO	BONOS 61215	17,278	109.51385	1	2.70	1,892,183.76-				1,892,183.76-	1,892,183.76-
24	VTO.REPORTO	BONOS 70615	18,169	104.13875	1	2.70	1,892,041.86+	141.90+			1,892,183.76+	0.00
25	INICIO REPORTO	BONDES 50709	18,910	100.06762	3	2.70	1,892,325.67-				1,892,325.67-	1,892,325.67-
25	VTO.REPORTO	BONOS 61215	17,278	109.52206	1	2.70	1,892,183.76+	141.91+			1,892,325.67+	0.00
28	VTO.REPORTO	BONDES 50709	18,910	100.09014	3	2.70	1,892,325.68+	425.76+			1,892,751.44+	1,892,751.44
28	INICIO REPORTO	BONOS 51217	17,580	107.66391	1	2.70	1,892,751.44-				1,892,751.44-	0.00
29	VTO.REPORTO	BONOS 51217	17,580	107.67198	1	2.70	1,892,751.44+	141.95+			1,892,893.39+	1,892,893.39
29	INICIO REPORTO	BONOS 51217	17,584	107.64375	1	2.70	1,892,893.39-				1,892,893.39-	0.00
30	INICIO REPORTO	BONDES 50709	18,909	100.11010	1	2.70	1,893,035.36-				1,893,035.36-	1,893,035.36-
30	VTO.REPORTO	BONOS 51217	17,584	107.65183	1	2.70	1,892,893.40+	141.96+			1,893,035.36+	0.00
31	VTO.REPORTO	BONDES 50709	18,909	100.11761	1	2.70	1,893,035.36+	141.97+			1,893,177.33+	1,893,177.33
31	INICIO REPORTO	BONOS 70615	18,193	104.05776	1	2.70	1,893,177.33-				1,893,177.33-	0.00
								4,375.14	0.00	0.00		
											SUMA DE IVA I	0.00
											SUMA DE ISR R	0.00

DETALLE DE MOVIMIENTOS EN DOLARES AMERICANOS

DETALLE DE MOVIMIENTOS EN EUROS

CONTRATO: 131036299
MTJ-850101-C4A
PERIODO DEL 01/07/2014 AL 31/07/2014
SU ASESOR: Ma. d Lourdes Cardenas Gutierrez
OFICINA/SUCURSAL: BEI GUADALAJARA 3056
TELEFONO: 1226-20-59

DLA	CONCEPTO	EMISORA/SERIE	TITULOS	PRECIO	PZO	TASA	IMPORTE	INTERESES	COMISION	IMPUESTO	ABONOS CARGOS	SALDO
01	SALDO ANTERIOR	EFFECTIVO		0.00000		0.00	0.00					0.00

CUADRO RESUMEN DE COMISIONES

TOTAL DE COMISIONES %: EXENTO
(ANTES DE IMPUESTOS)

CONTRATO: 131036299
 MTJ-850101-C4A
 PERIODO DEL 01/07/2014 AL 31/07/2014
 SU ASESOR: Ma. d Lourdes Cardenas Gutierrez
 OFICINA/SUCURSAL: BEI GUADALAJARA 3056
 TELEFONO: 1226-20-59

DIA	CONCEPTO	EMISORA/SERIE	TITULOS	PRECIO	PZO	TASA	IMPORTE	INTERESES	COMISION	IMPUESTO	ABONOS CARGOS	SALDO
-----	----------	---------------	---------	--------	-----	------	---------	-----------	----------	----------	---------------	-------

CADENA ORIGINAL DEL COMPLEMENTO DE CERTIFICACIÓN DEL SAT

**1.0*7C3F8623-FDB3-4E83-8393-D6494CFF20A7*2014-08-01T21:35:59*XmgbffDirhKbTAKfxS66qWdOMRAHyv+8Jd2IOoxeujTLlImflfHLajWTHGRsvUbTmzwUSdTIV
 IXOaOwOcheGKTe9X35hrAKR1wDlkWmKfFUuq/VvAyWO6i/bPJRgcmPWWGra3dyB56au0N3eGO5W+finChrztokkqFhSK/QjtnE=0000100000300627194'b18/FHWiY0XsDsdq
 JDOSL8GrRkQScsWWKP2/+9+saN36v0ryD4ewdDjhd69kyPMWnK7/vZ9kP66PSx8HKkdTWW6hA8ZaU77H7WNvHk3A5XYi0r51/mA47MA//QXYCBljfmJW6L+sJH+F+gtC4n1PDRFe
 zjL3iRUmrD6hj3vzo=

SELLO DIGITAL DEL EMISOR

jcbZvxd5CnzkdV.oLh2low0jcbZ
 ZLXZl1fjsNFjxrl0Nlp7ZPZIXZ
 zazRPwKTUwY ZuSyUu YuXVVPzcaR
 eWYJRjBil M7sRUM80ortC8qB9umf
 1SpqbgkAr16bpyAc:PTOVz2sz02
 GqvM7GEdfGP6KFnLhO:je170j22
 x4lctBkYRzZvYHjVlTmIn9nSP
 x17pcJlImEYv7ZxMMVobEGl:P
 M3bxO6kd5r1hroU4uqDjbn5
 79qpYi42-66vqHEeAZlaMxpvL2
 UYbfwVxITHK5:2189nWuy0Wg2R
 McPpVdkGn:xx7r88lp3F2LB30:R
 m20gUc4NdRC2ESdqG7SVR0TuEz2
 jzlCupl3mG4e5zJZVw.d57cF2
 dlzbcynlU5FBs6F5fbBG2ug3VP
 ppp:PlwO30GSZ8xn9e12G6Z8o:P
 Z6ZZM5Uoc:4ajOOvqSRwdicnCZ
 vppX4XXtXXlvH0PIXXHL4hIHtD0

XmgbffDirhKbTAKfxS66qWdOMRAHyv+8Jd2IOoxeujTLlImflfHLajWTHGRsvUbTmzwUSdTIV1XOaOwOcheGKTe9X35hrAKR1wDlkWmKfFUu
 q/VvAyWO6i/bPJRgcmPWWGra3dyB56au0N3eGO5W+finChrztokkqFhSK/QjtnE=

SELLO DIGITAL SAT

b18/FHWiY0XsDsdqJDOSL8GrRkQScsWWKP2/+9+saN36v0ryD4ewdDjhd69kyPMWnK7/vZ9kP66PSx8HKkdTWW6hA8ZaU77H7WNvHk3A5XY
 i0r51/mA47MA//QXYCBljfmJW6L+sJH+F+gtC4n1PDRFezjL3iRUmrD6hj3vzo=

"ESTE DOCUMENTO ES UNA REPRESENTACIÓN IMPRESA DE UN CFDI"

**CALIFICACIÓN DE LAS SOCIEDADES DE INVERSIÓN
JULIO 2014**

FONDO	Definición Homologada CNBV
BNVBJRC	AAAS (max F)
BNVTLIG	AAVS (max F)
BNVFLIB	AAV1 (max F)
BNVCLB1	AAV2 (max F)
HORIZONT	AAV3 (max F)
BNVBONIG	AAAS (max F)
BNVCOB+	AAVS (max F)
BNVLDH+	AAV7 (max F)
BNVLDH+	AAV7 (max F)
BNVLDH+	AAV3 (max F)
GOLD14	AAAB (max F)
BNVDA	AAV7 (max F)
BNVMD	AAV7 (max F)
BNVPLZ	AAVS (max F)
BNVDEB3	AAAS (max F)
BNVUSLO	AAVS (max F)
BNVDOLG	AAV3 (max F)
BNVCAF1	AAV2 (max F)
BNVCAF2	AAV7 (max F)
BNVCAF3	AAV7 (max F)
BNVCAF4	AAV7 (max F)
BNVREAL	AAAS (max F)
BNVCLB2	AAV2 (max F)
BNVIMAS	AAAS (max F)

Definición Homologada según criterios CNBV:

CALIF.	RIBND MERCADO	ADMINISTRACIÓN Y CALIDAD DE ACTIVOS
1	EXTREMA/AVANTAJADA	AAA SUPERIOR/EXCELLENTE
2	BAJA	AA ALTO
3	BAJA/MODERADA	A BUENO
4	MODERADA	BBB ACEPTABLE
5	MODERADA/ALTA	BB BAJO
6	ALTA	B MÍNIMO
7	MUY ALTA	

Para dar cumplimiento al artículo 109 de las "Disposiciones de carácter general aplicables a las Sociedades de Inversión y a las Personas que les prestan servicios" la relación de los activos que integran la cartera de valores de (i) las sociedades de inversión administradas por Impulsora de Fondos Banamex, S.A. de C.V., Sociedad Operadora de Sociedades de Inversión, se encuentran disponibles en las siguientes páginas de Internet: www.fondeshorizontes.com y www.banamex.com y (ii) las demás sociedades de inversión distribuidas por Banco Nacional de México, S.A. están disponibles en la siguiente página de Internet: www.bn.com.mx

El **Nivel de Seguridad** del fondo que se desprende de la evaluación de factores que incluyen primordialmente: Calidad y diversificación de los activos del portafolio, fuerzas y debilidades de la administración y capacidad operativa.

La **Sensibilidad** a condiciones cambiantes en los factores de mercado. La Calificadora de estas Sociedades de Inversión es: Fitch México, S.A. de C.V.

Las inversiones en acciones de las sociedades de inversión señaladas no garantizan rendimientos futuros, ni sus sociedades operadoras son responsables de las pérdidas que el inversionista pueda sufrir como consecuencia de dichas inversiones o asumen el riesgo de las variaciones en el diferencial del precio a favor de los clientes.

La clasificación de nuestros fondos es la siguiente:

FONDOS DE DEUDA	CLASIFICACION	FONDOS DE RENTA VARIABLE	CLASIFICACION
BNVFIRO	CORTO PLAZO EN MONEDA EXTRANJERA	BNMIF	DISCRECIONAL
BNMIIQ	MEDIANO PLAZO GENERAL	ACCIPAT	DISCRECIONAL
BNVPLZ	CORTO PLAZO	GOLD1	DISCRECIONAL
BNVCLB1	CORTO PLAZO GUBERNAMENTAL	BNMFIAT	ESPECIALIZADA EN ACCIONES NACIONALES
HORIZONT	CORTO PLAZO	FONENM	ESPECIALIZADA EN ACCIONES NACIONALES
BNVBONIG	DISCRECIONAL	BNMFM2	ESPECIALIZADA EN ACCIONES DE MERCADOS EMERGENTES
BNVCOB+	CORTO PLAZO INDICADA O COBERTURA EN DOLARES	BNMINT2	ESPECIALIZADA EN ACCIONES INTERNACIONALES
BNVLDH+	LARGO PLAZO TASA REAL	GOLD4	DISCRECIONAL
BNVLDH+	CORTO PLAZO	GOLD3	DISCRECIONAL
BNVLDH+	MEDIANO PLAZO GENERAL	BNMISA	ESPECIALIZADA EN ACCIONES INTERNACIONALES
GOLD11	MEDIANO PLAZO GENERAL	BNMCOMM	ESPECIALIZADA EN ACCIONES INTERNACIONALES
BNVDA	CORTO PLAZO GUBERNAMENTAL	BNMELRV	ESPECIALIZADA EN ACCIONES INTERNACIONALES
BNVMD	MEDIANO PLAZO	BNMEEQ	ESPECIALIZADA EN ACCIONES INTERNACIONALES
BNVPLZ	LARGO PLAZO GENERAL	BNMINT1	ESPECIALIZADA EN ACCIONES INTERNACIONALES
BNVCLB2	LARGO PLAZO GUBERNAMENTAL	BNMEM1	ESPECIALIZADA EN ACCIONES DE MERCADOS EMERGENTES
BNVUSLO	CORTO PLAZO EN DOLARES	BNMERA	ESPECIALIZADA EN ACCIONES INTERNACIONALES
BNVDOLG	MEDIANO PLAZO EN DOLARES	BNMFIAT+	ESPECIALIZADA EN ACCIONES INTERNACIONALES
BNVCAF1	CORTO PLAZO GENERAL	BNMIFC+	ESPECIALIZADA EN ACCIONES INTERNACIONALES
BNVCAF2	CORTO PLAZO GENERAL	GOLD2+	DISCRECIONAL
BNVCAF3	CORTO PLAZO GENERAL	BNMLA+	ESPECIALIZADA EN ACCIONES INTERNACIONALES
BNVCAF4	CORTO PLAZO GENERAL	BNMIMED	ESPECIALIZADA EN ACCIONES MEXICANAS
BNVREAL	LARGO PLAZO TASA REAL	BNMIFER	ESPECIALIZADA EN EFECTOS
BNVUSLO	MEDIANO PLAZO GUBERNAMENTAL		
BNVIMAS	MEDIANO PLAZO GENERAL		

Buscando el fortalecimiento, protección y la confianza en el nivel de seguridad para nuestros clientes, le informamos que a partir del mes de Septiembre del 2011, su Banquero de Banca Patrimonial y Privada Banamex tendrá la responsabilidad de identificarlo cuando usted lo contacte por teléfono, el objetivo principal es, confirmar debidamente sus instrucciones de inversión y/o retirar del contrato. Se formularán algunas preguntas con sus respectivas respuestas que previamente se hayan acordado entre usted y su Banquero y la frecuencia en que éstas serán actualizadas, lo anterior nos permitirá identificarlo plenamente antes de ejecutar la instrucción en su contrato de inversión.

Se informa a los accionistas de Horizonte en Instrumentos de Deuda, S.A. de C.V., Sociedad de Inversión en Instrumentos de Deuda (antes Horizonte en Instrumentos de Deuda No Contribuyentes, S.A. de C.V., Sociedad de Inversión en Instrumentos de Deuda) (con clave de pizarra BNMMD), que la Comisión Nacional Bancaria y de Valores autorizó modificaciones al Prospecto de Información al Público Inversorista, mediante oficio No. 153/106887/2014 de fecha 4 de julio de 2014.

Entre las modificaciones realizadas se encuentran las siguientes:

- Modificación a la denominación social para quedar "Horizonte en Instrumentos de Deuda, S.A. de C.V. Sociedad de Inversión en Instrumentos de Deuda".
- Modificación al Régimen de Inversión.
- Adición de series y clases accionarias de conformidad con lo siguiente:

Serie Nueva a partir del 22 de septiembre de 2014	Comisión Nueva a partir del 22 de septiembre de 2014
MO-A	0.25%
MO-B	0.50%
MO-C	0.75%

Las modificaciones al prospecto de información de BNMMD serán efectivas a partir del 22 de septiembre de 2014, por lo tanto, los accionistas que no estén de acuerdo con las modificaciones realizadas, tendrán un plazo de 30 días hábiles contados a partir del día 8 de agosto de 2014 y hasta el 19 de septiembre de 2014, para ejercer su derecho y solicitar la recompra de hasta el 100% de su tenencia accionaria a precio de valuación.

De igual forma, se le informa que la Comisión Nacional Bancaria y de Valores autorizó modificaciones al prospecto de información al público inversionista de Horizonte Banamex Uno, S.A. de C.V., Sociedad de Inversión en Instrumentos de Deuda, con clave de pizarra "BNM11C" mediante Oficio No. 153/107067/2014 de fecha 23 de julio de 2014, a fin de incluir una modificación al horario de operación.

Cuando el rendimiento de los Instrumentos con clave **FBANAMEX** no se determine en función de las variaciones de un subyacente, los citados Instrumentos liquidarán a su vencimiento un monto igual al capital inicial invertido más la tasa de interés pactada en los términos y condiciones finales de la emisión.

Los productos de inversión conllevan un riesgo de mercado, incluyendo una posible minusvalía en el capital invertido. Estos productos no están garantizados por Banamex o por alguna entidad integrante del Grupo Financiero Banamex o por Citigroup, ni por ninguna entidad gubernamental, a excepción de los certificados de depósito o de algunos productos estructurados.

Le informamos que en cumplimiento a disposiciones legales recientemente emitidas, todas las instrucciones de compra venta de valores que gire su Banquero vía telefónica serán grabadas, por lo que a partir de esta fecha se entenderá que usted nos autoriza a realizar dichas grabaciones en el supuesto de que continúe utilizando dicho medio de telecomunicación para instruir sus operaciones.

La información de las sociedades de inversión, entre la cual se incluye el porcentaje y concepto de las comisiones que pagan, la relación de los valores que integran sus carteras de valores, así como sus prospectos y documentos con información clave para la inversión, se encuentran a su disposición para su consulta, análisis y conformidad en los siguientes sitios de Internet: www.fondosbancarios.com, www.banamex.com y www.inqim.com.mx; asimismo, su Ejecutivo podrá proporcionarle una impresión de los citados prospectos y documentos con información clave para la inversión en caso de que usted así lo requiera.

Para cualquier duda relacionada con el presente documento, favor de contactar a su ejecutivo de cuenta o al Centro de Atención Telefónica Call Center Horizontes (6091 2224) en la zona metropolitana o lada sin costo (01800 111 2224) desde el interior de la República.

Para información sobre FRANUSA, FRANOPR y TENPOBIA favor de consultar la página www.inqim.com.mx.

Para sugerencias, quejas y aclaraciones o en caso de que no logre comunicarse a la oficina donde se localiza su asesor, ponernos a su disposición el centro de atención telefónica Línea Patrimonial es el teléfono: (0155)22263080 en el D.F. y Resto del País lada sin costo 01800 827 8000 Desde USA y Canadá lada sin costo 1 877 3393861.

De acuerdo con lo dispuesto en el artículo 257 de las Disposiciones de carácter general aplicables a las instituciones de crédito, emitidas por la Comisión Nacional Bancaria y de Valores, le informamos que las operaciones de compra o venta de valores celebradas en la Bolsa Mexicana de Valores, S.A. de C.V. son ejecutadas a través de Acciones y Valores Banamex, S.A. de C.V., Casa de Bolsa, integrante del Grupo Financiero Banamex.

"A través de la página de Internet de la Comisión Nacional para la Protección y Defensa de los Usuarios de Servicios Financieros ("Condusef") cuyo dirección es www.condusef.gob.mx, podrá consultar información sobre comisiones para fines informativos y de comparación exclusivamente, manifestándolo que las mismas no son vinculativas para Banamex."

Si tienes alguna objeción relacionada con los asientos contenidos en el presente documento, te informamos que cuentas con un plazo de 60 días, contados a partir de la fecha de corte, para presentar la reclamación correspondiente ante la Unidad Especializada Banamex ubicada en 10 de Septiembre No. 71, 4º piso, Col. Centro, México, D.F. o a los teléfonos Ciudad de México (0155)22625538 Resto del País lada sin costo 01800 0215237 Desde USA y Canadá 1 800 2262638. Únicamente para clientes de Banca Patrimonial utilizar los siguientes teléfonos Ciudad de México 2226 36 80 Resto del País. 01 800 827 8000 Desde USA y Canadá 1 877 338 38 61.

Centro de Atención Telefónica Condusef: 01 (55) 53-108-999 y lada sin costo 01-800-999-8080

Se le informa que ya no está disponible la modalidad de Retención de Estados de Cuenta de Inversión en las oficinas de Banamex Banca Patrimonial y Privada, en caso de que usted sea usuario de este servicio al día de hoy, le agradeceremos establecer contacto con su Banquero Patrimonial antes del cierre del próximo mes de Noviembre para que nos indique la opción de envío que mejor se adapte a sus necesidades.

LEY FEDERAL DE PROTECCIÓN DE DATOS PERSONALES EN POSESIÓN DE LOS PARTICULARES

Informamos que nuestro aviso de privacidad fue modificado, mismo que podrá consultar en www.banamex.com/aviso-de-privacidad

CONTRATO: 131036299
 PERFIL DE INVERSION: MODERADO
 RFC: MTJ-850101-C4A
 FECHA DE CORTE: 31/07/2014
 PERIODO DEL 01/07/2014 AL 31/07/2014
 DIAS DEL PERIODO: 31
 SU ASESOR: Ma. d Lourdes Cardenas Gutierrez
 OFICINA/SUCURSAL: BEI GUADALAJARA 3056
 TELEFONO: 1226-20-59

0001326 MUNICIPIO DE SAN PEDRO TLAQUEPAQUE
 INDEPENDENCIA # 58
 COL SAN PEDRO TLAQUEPAQUE
 TLAQUEPAQUE C.P. 45500 C.R.
 JALISCO , MEXICO

DATOS DE INVERSIONES EN SOCIEDADES DE INVERSION						
EMISORA / SERIE	Interés Nominal	Interés Exento	Impuesto sobre la renta retenido	Dividendo en efectivo	Impuesto sobre la renta acreditable por dividendos	
Sociedades de Inversión de Deuda						
BNMMD C0-C	5,040.88	-	-	-	-	-
Total	5,040.88	-	-	-	-	-

A través de este reporte le informamos los intereses nominales, dividendos e impuestos retenidos durante el mes conforme a lo establecido en los artículos 103 y 104 de la Ley del Impuesto Sobre la Renta (LISR). Sin embargo dicho reporte no incluye la retención correspondiente a sus instrucciones de compra o venta recibidas durante los últimos días del mes que tengan fecha de liquidación al mes siguiente, por lo que las cifras incluidas en este reporte son solamente informativas en el entendido que usted recibirá la constancia anual de retención de impuesto sobre la renta con las cifras definitivas conforme al artículo 59 fracción II y 105 de la LISR.



1114-506-000-00 P1

CONTRATO: 131047301
 PERFIL DE INVERSION: MODERADO
 MTJ-850101-C4A
 FECHA DE CORTE: 31/07/2014
 PERIODO DEL 01/07/2014 AL 31/07/2014
 DIAS DEL PERIODO: 31
 SU ASESOR: Ma. d Lourdes Cardenas Gutierrez
 OFICINA/SUCURSAL: BEI GUADALAJARA 3056
 TELEFONO: 1226-20-59

0001327
 MUNICIPIO DE SAN PEDRO TLAQUEPAQUE
 INDEPENDENCIA # 58
 COL TLAQUEPAQUE CENTRO
 SAN PEDRO TLAQUEPAQUE C.P. 45500 C.R.
 JALISCO . MEXICO

RESUMEN GENERAL

CARTERA	JULIO 2014		JUN 2014	
	DEPOSITO	RETIRO	DEPOSITO	RETIRO
RENTA VARIABLE	0.00	0.00	862,446.82	0.00
SOCIEDADES DE INVERSION	513,991.22		1,117,440.82	
INSTRUMENTOS DE DEUDA	1,120,041.72		1,979,887.64	
VALUACION	1,634,032.94			
EFFECTIVO				
MOVIMIENTOS	DEPOSITO	RETIRO		
	0.00	350,002.38		

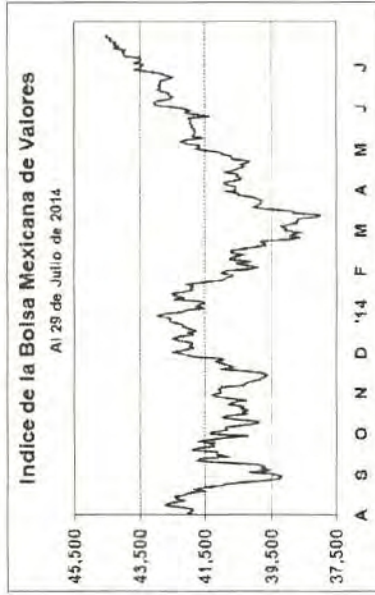

PLUSVALIA /	JUL 2014	ENE-JUL 2014
MINUSVALIA	-4,147.68	70,982.48

PRINCIPALES RUBROS DEL ESTADO DE CUENTA

Con el propósito de que Usted pueda analizar con el detalle deseado su estado de cuenta, le recomendamos leer la siguiente información.

I. RESUMEN GENERAL

En esta parte del estado de cuenta se le muestra la comparación del mes actual contra el mes anterior en cuanto al valor de cartera y movimientos de efectivo.

Contrato: Número del Contrato del Cliente.

Perfil de Inversión del Cliente: Es aquel que haya resultado de la aplicación del cuestionario o entrevista realizada al cliente, conforme al proceso establecido en la Política de Perfilamiento de Clientes del Grupo Financiero Banamex. Dicho perfil está definido por el grado de tolerancia al riesgo del cliente, sus objetivos de inversión y su grado de conocimiento y experiencia en el manejo de instrumentos financieros.

Fecha de Corte: Final del periodo en cuestión.

Días del Periodo: Día de cierre del mes anterior y del mes actual del estado de cuenta.

Su asesor: Nombre del Banquero que le atiende

Oficina / Sucursal: Oficina de Banca Patrimonial en donde se abrió y se mantiene su contrato.

Valuación de la cartera: Es el importe total de la valuación de los instrumentos comprendidos en su cartera clasificados en dos rubros: renta variable e instrumentos de deuda. Dicha valuación se hace con respecto a precios de mercado. (Ver III. Portafolio de Inversión).

Movimientos de efectivo: Es el cambio de efectivo que se dio en el portafolio durante el mes, integrado por el total de depósitos y retirios (sin incluir los cargos por comisiones e impuestos).

Acciones: Cuando existen, refleja los movimientos tanto de entrada como de salida de títulos de renta variable valuados a precio de cierre del día en que se efectuaron.

Plusvalía / Minusvalía: Es el resultado de su portafolio que resulta de comparar la valuación al cierre del periodo anterior contra el actual contemplando los movimientos tanto de efectivo como de acciones realizadas.

Composición de la Cartera: Presenta gráficamente los porcentajes de participación en instrumentos de deuda y renta variable dentro de la composición total de su portafolio siempre y cuando tenga instrumentos de más de un mercado. Si no es así presentará información relevante del mercado.

C.R.: Centro de Reparto

II. PORTAFOLIO DE INVERSIÓN

En la primera columna le especificamos el tipo de instrumento de su portafolio y de ser el caso, la acción u operación en la cual se encuentran comprometidos.

Cantidad Valores: Títulos adquiridos en posición. Nota: Cuando por la naturaleza del instrumento financiero no se emiten títulos, éstos no se especifican.

Emisora: Se muestra la tabla de pizarra utilizada por la Bolsa Mexicana de Valores (BMV) para los instrumentos registrados en ella. Para los instrumentos operados exclusivamente por el Grupo Financiero Banamex Accival (Banacci) se muestra su denominación interna.

Serie: Número de serie de la emisora utilizado por la BMV. Para instrumentos internos de Banacci, se maneja el número de folio generado por el sistema.

Cpn: Utilizado para distinguir los derechos patrimoniales (p.e. dividendos, suscripciones, etc.).

Días: En títulos de deuda naturales, presenta los días por vencer del instrumento y en reportos el plazo original de la operación.

Tasa: Es la tasa original de los reportos.

Fecha Vencido: Día en que vence la operación o amortiza el instrumento.

Costo Promedio: En operaciones en natural, tanto de instrumentos de deuda como de renta variable, es el costo promedio ponderado de compra de los valores. En reportos le presentamos el precio de compra del mismo.

Valor Mercado: Es el resultado de multiplicar la cantidad de valores por precio de mercado. Se presenta con fines informativos.

Precio Mercado: Precio de cierre de la BMV del día de valuación de estado de cuenta. Para instrumentos de deuda en natural, es el precio valuado a mercado y para reportos es el precio calculado en línea recta desde el precio de inicio con los días transcurridos y la tasa original.

III. DETALLE DE MOVIMIENTO DEL PERIODO

Día: Día del mes en que fue realizada la operación.

Concepto: Breve descripción de las operaciones realizadas.

Emisora: Se muestra la clave de la pizarra utilizada por la Bolsa Mexicana de Valores (BMV) para los instrumentos registrados en ella. Para los instrumentos operados exclusivamente por el Grupo Financiero Banamex Accival (Banacci) se muestra su denominación interna.

Serie: Número de serie de la emisora utilizado por la BMV. Para instrumentos internos de Banacci, se maneja el número de folio generado por el sistema.

Títulos: Es el número de títulos comprados o vendidos. No se maneja una cantidad de títulos cuando se habla de depósito a plazo, pagarés o inversión integral Banamex.

Precio: Precio que fue pagado por los títulos, no incluye comisiones ni impuesto sobre el Valor Agregado para operaciones que lo merezcan.

Plazo: Plazo pactado del reporte.

Tasa: Tasa pactada del reporte.

PRINCIPALES RUBROS DEL ESTADO DE CUENTA

Importe: Resulta de multiplicar el precio por el número de títulos. A falta de títulos es el monto que representa la operación.

Intereses: Producto financiero de la operación que se carga o se abona al contrato.

Comisión: Cargo que hace el Banco al fungir como intermediario en las operaciones.

Impuestos:

(R) Se refiere al impuesto Sobre la Renta retenido o bonificado para operaciones de instrumentos de deuda.

(I) Es el impuesto al Valor Agregado por concepto de intereses, comisiones o servicios prestados por el Banco.

Abonos y Cargos: Es el incremento (o decremento) de efectivo que refleja en su contrato resultante de la operación y es igual al importe de la operación más intereses menos comisión e impuestos.

Saldo: Es el resultado del saldo anterior más el abono (o cargo) de efectivo correspondiente a la operación realizada.

Cuadro Resumen de Comisiones: Recuadro con el monto total de las comisiones cobradas en pesos sin IVA en el periodo. Si el monto total de las comisiones es igual a cero, aparecerá la leyenda "EXENTO".

Detalle de Cheques: En esta parte del estado de cuenta se le muestra el detalle de los cheques de caja expedidos utilizando recursos de su contrato.

PRINCIPALES RUBROS DEL ESTADO DE CUENTA

Día: Día del mes en que el cheque fue expedido

Beneficiario: Persona a la cual se le expidió el cheque

Número: Folio Interno del banco.

Importe: Valor del cheque de caja.

Aclaraciones del Periodo: Solo aparecerá cuando exista algún Cargo Objetado en el periodo específico

IV. ABREVIATURAS DEL ESTADO DE CUENTA

CPN: Cupón

Admón.: Administración

Com.: Comisión

Bonif.: Bonificación

INVER.: Inversión

VENCTO: Vencimiento

PZO: Plazo

I: Impuesto

R: Retención

IVA: Impuesto al Valor Agregado.

ISR R: Retención de impuesto sobre la renta

INSEDEUDA: Instrumento de Deuda.

R. VARIABLE: Renta Variable

C: Correlaja, se encuentra en el recuadro de comisiones y aplica sólo para operaciones de compra/venta de acciones de renta variable

Su perfil de inversión actual es MODERADO le pedimos confirme por escrito a su Banquero que los elementos utilizados para determinar dicho perfil (conocimiento y/o experiencia en productos de inversión, objetivos de inversión y/o situación y capacidad financiera) no han sufrido algún cambio significativo, de lo contrario seguiremos proporcionándole asesoría conforme su perfil de inversión actual.

Perfil de Inversión	Perfiles de Inversión (Riesgo del Inversionista)
Moderado (P2)	El Inversionista/Persona Moral con una estrategia moderada busca básicamente una combinación entre liquidez, seguridad y rendimiento. Está dispuesto a aceptar riesgos de forma marginal y a invertir con visión de corto y mediano plazo.

La diversificación apropiada y su seguimiento permiten limitar la volatilidad de un portafolio y, en consecuencia, reducir el riesgo. Por lo tanto es importante establecer una mezcla de activos de acuerdo a su perfil de inversión que evite la concentración en alguno de ellos, buscando un equilibrio entre el riesgo, rendimiento y horizonte de inversión. Diversificar su portafolio considerando el total de sus inversiones es esencial para minimizar los riesgos. Contacte a su Banquero para que lo asesore en posibles estrategias de diversificación



CONTRATO: 131047301
MTJ-850101-C4A

PERIODO DEL 01/07/2014 AL 31/07/2014

SU ASESOR: Ma. d Lourdes Cardenas Gutierrez

OFICINA/SUCURSAL: BEL GUADALAJARA 3056

TELEFONO: 1226-20-59

PORTAFOLIO DE INVERSION

CANTIDAD VALORES	EMISORA/SERIE	CPN	DIAS	TASA	FECHA VENCTO	COSTO PROMEDIO	PRECIO MERCADO	VALOR MERCADO	% INVER
INVERSION INSTRUMENTOS DE DEUDA									
OPERACIONES A PLAZO									
10,763	BONOS 70615		1	2.70	01/08/2014	104.05776	104.05776	1,119,973.77	68.54%
								1,119,973.77	68.54%
SOCIEDADES DE INVERSION									
DEUDA									
204,316	BNNMMD CO-C					2,44921	2,51566	513,991.22	31.46%
								513,991.22	31.46%

SALDO EN EFECTIVO

REMANENTE EN OPERACIONES

VALOR TOTAL DE LA CARTERA

0.00

67.95

1,634,032.94

0.00%

0.00%

100.00%

~~POR QUE SABEMOS QUE SU TIEMPO Y SU PATRIMONIO SON MUY IMPORTANTES. PONEMOS A SU COMPLETA DISPOSICION LINEA PATRIMONIAL, UNA LINEA DE ATENCION DEDICADA Y EXCLUSIVA PARA ATENDER SUS NECESIDADES DE TRAMITES Y SERVICIOS DE UNA MANERA SENCILLA Y SIN CONTRATIEMPOS LAS 24 HORAS. LOS 365 DIAS DEL AÑO. CIUDAD DE MEXICO 2226 3686. RUSTO DEL PAIS 01 800 827 8000 *ATENCIÓN PREFERENTE EN EL SEGUIMIENTO Y SOLUCION DE ACLARACIONES *INFORMACION DE TODOS SUS MOVIMIENTOS EN CUENTAS DE CHEQUES Y TARJETAS DE CREDITO BANAMEX *SOLICITUDES DE ESTADOS DE CUENTA DE CHEQUES Y TARJETAS DE CREDITO *ASESORIA Y APOYO BANCANET~~

Los tipos de cambio utilizados para la valuación en pesos del portafolio en moneda extranjera son 13.14 para Dolar y 17.77 para Euro.



CONTRATO: 131047301
MTJ-850101-C4A

PERIODO DEL 01/07/2014 AL 31/07/2014
SU ASESOR: Ma. d Lourdes Cardenas Gutierrez
OFICINA/SUCURSAL: BEL GUADALAJARA 3056
TELEFONO: 1226-20-59

PORTAFOLIO DE INVERSION

CANTIDAD VALORES	EMISORA/SERIE	CPN	DIAS	TASA	FECHA VENCIO	COSTO PROMEDIO	PRECIO MERCADO	VALOR MERCADO	% INVER
------------------	---------------	-----	------	------	--------------	----------------	----------------	---------------	---------

PARA SUGERENCIAS, QUEJAS Y ACLARACIONES O CASOS EN QUE NO LOGRE COMUNICARSE A LA OFICINA DONDE SE LOCALIZA SU ASESOR, PONEMOS A SU DISPOSICION EL CENTRO DE ATENCION TELEFONICA LINEA PATRIMONIAL TELEFONO:

(01-55) 22-26-36-80 EN EL D.F. Y RESTO DEL PAIS LADA SIN COSTO 01-800-827-8000
DESDE USA Y CANADA LADA SIN COSTO 1-877-338-3861
(Horario de atención de lunes a viernes de 9:00 AM a 4:00 PM)

"En cumplimiento con el artículo 14 de la Ley de Sociedades de Inversión, le informamos el porcentaje que representa su tenencia de acciones de Sociedades de Inversión, en este Estado de cuenta, del total de cada una de ellas."

EMISORA/SERIE	%
BNMMD CO-C	Es menor a 0.01%



CONTRATO: 131047301
MTL-850101-C4A

Página 7 / 13

PERIODO DEL 01/07/2014 AL 31/07/2014
SU ASESOR: Ma. d Lourdes Cardenas Gutierrez
OFICINA/SUCURSAL: BEL GUADALAJARA, 3056
TELEFONO: 1226-20-59

DIÁ	CONCEPTO	EMISORA/SERIE	TITULOS	PRECIO	PZO	TASA	IMPORTE	INTERESES	COMISION	IMPUESTO	ABONOS CARGOS	SALDO
01	SALDO ANTERIOR	EFFECTIVO				0.00						0.00
01	INICIO REPORTE	BPA691 60211	11,145	100.27067	1	2.70	1,117,524.63-				1,117,524.63-	1,117,524.63-
01	VTO.REPORTE	BPA691 80201	11,189	99.86910	1	2.70	1,117,440.83+	83.80+			1,117,524.63+	0.00
02	INICIO REPORTE	BONDES 70223	11,216	99.63968	1	2.70	1,117,608.44-				1,117,608.44-	1,117,608.44-
02	VTO.REPORTE	BPA691 60211	11,145	100.27819	1	2.70	1,117,524.63+	83.81+			1,117,608.44+	0.00
03	VTO.REPORTE	BONDES 70223	11,216	99.64715	1	2.70	1,117,608.44+	83.82+			1,117,692.26+	1,117,692.26
03	INICIO REPORTE	BPA691 80201	11,189	99.88801	1	2.70	1,117,692.26-				1,117,692.26-	0.00
04	INICIO REPORTE	BONDES 70622	11,228	99.54439	3	2.70	1,117,776.08-				1,117,776.08-	1,117,776.08-
04	VTO.REPORTE	BPA691 80201	11,189	99.89550	1	2.70	1,117,692.26+	83.82+			1,117,776.08+	0.00
07	VTO.REPORTE	BONDES 70622	11,228	99.56679	3	2.70	1,117,776.10+	251.48+			1,118,027.58+	1,118,027.58
07	INICIO REPORTE	BONOS 10610	10,441	107.07728	1	2.70	1,118,027.58-				1,118,027.58-	0.00
08	INICIO REPORTE	BONDES 70622	11,228	99.57869	1	2.70	1,118,111.43-				1,118,111.43-	1,118,111.43-
08	VTO.REPORTE	BONOS 10610	10,441	107.08531	1	2.70	1,118,027.58+	83.85+			1,118,111.43+	0.00
09	VTO.REPORTE	BONDES 70622	11,228	99.58616	1	2.70	1,118,111.43+	83.86+			1,118,195.29+	1,118,195.29
09	INICIO REPORTE	BONDES 70824	11,239	99.48399	1	2.70	1,118,195.29-				1,118,195.29-	0.00
10	ABONO CTA.CHEQ.	7065/002786493				0.00	350,002.38-				350,002.38-	350,002.38-
10	VTO.REPORTE	BONDES 70824	11,239	99.49145	1	2.70	1,118,195.30+	83.86+			1,118,279.16+	768,276.78
10	INICIO REPORTE	BONDES 81011	11,259	99.31946	3	2.70	1,118,279.16-				1,118,279.16-	350,002.38-
10	VENTA FONDO	BNMMD C0-C	139,368	2.51135		0.00	350,002.38+				350,002.38+	0.00
11	VTO.REPORTE	BONDES 81011	11,259	99.32691	1	2.70	1,118,279.16+	83.87+			1,118,363.03+	1,118,363.03
11	INICIO REPORTE	BONOS 70615	10,758	103.94950	3	2.70	1,118,363.03-				1,118,363.03-	0.00
14	INICIO REPORTE	BONOS 61215	10,241	109.22142	1	2.70	1,118,614.66-				1,118,614.66-	1,118,614.66-
14	VTO.REPORTE	BONOS 70615	10,758	103.97288	3	2.70	1,118,363.05+	251.61+			1,118,614.66+	0.00
15	VTO.REPORTE	BONOS 61215	10,241	109.22961	1	2.70	1,118,614.67+	83.89+			1,118,698.56+	1,118,698.56
15	INICIO REPORTE	BPA691 80201	11,180	100.05454	1	2.70	1,118,698.56-				1,118,698.56-	0.00
16	INICIO REPORTE	BONDES 70427	11,220	99.70689	1	2.70	1,118,782.47-				1,118,782.47-	1,118,782.47-
16	VTO.REPORTE	BPA691 80201	11,180	100.06205	1	2.70	1,118,698.57+	83.90+			1,118,782.47+	0.00



CONTRATO: 131047301
MTJ-850101-C4A

PERIODO DEL 01/07/2014 AL 31/07/2014
SU ASESOR: Ma. d Lourdes Cardenas Gutierrez
OFICINA/SUCURSAL: BEL GUADALAJARA 3056
TELEFONO: 1226-20-59

DIA	CONCEPTO	EMISORA/SERIE	TITULOS	PRECIO	PZO	TASA	IMPORTE	INTERESES	COMISION	IMPUESTO	ABONOS CARGOS	SALDO	
17	VTO.REPORTO	BONDES 70427	11,220	99.71437	1	2.70	1,118,782.48+	83.90+			1,118,866.38+	1,118,866.38	
17	INICIO REPORTO	BONOS 60616	10,544	106.11211	1	2.70	1,118,866.38-				1,118,866.38-	0.00	
18	INICIO REPORTO	CETES. 40821	112,194	9.97331	3	2.70	1,118,950.29-				1,118,950.29-	1,118,950.29-	
18	VTO REPORTO	BONOS 60616	10,544	106.12007	1	2.70	1,118,866.38+	83.91+			1,118,950.29+	0.00	
21	VTO.REPORTO	CETES. 40821	112,194	9.97556	3	2.70	1,118,950.29+	251.76+			1,119,202.05+	1,119,202.05	
21	INICIO REPORTO	BONOS 60616	10,543	106.15412	1	2.70	1,119,202.05-				1,119,202.05-	0.00	
22	INICIO REPORTO	CETES. 41211	113,219	9.88599	1	2.70	1,119,285.99-				1,119,285.99-	1,119,285.99-	
22	VTO.REPORTO	BONOS 60616	10,543	106.16208	1	2.70	1,119,202.05+	83.94+			1,119,285.99+	0.00	
23	VTO.REPORTO	CETES. 41211	113,219	9.88674	1	2.70	1,119,369.94+	83.95+			1,119,369.94+	1,119,369.94	
23	INICIO REPORTO	BONOS 70615	10,749	104.13094	1	2.70	1,119,369.94-				1,119,369.94-	0.00	
24	INICIO REPORTO	BONOS 61215	10,222	109.51385	1	2.70	1,119,453.89-				1,119,453.89-	1,119,453.89-	
24	VTO REPORTO	BONOS 70615	10,749	104.13875	1	2.70	1,119,369.94+	83.95+			1,119,453.89+	0.00	
25	INICIO REPORTO	BONDES 50709	11,187	100.06762	3	2.70	1,119,537.85-				1,119,537.85-	1,119,537.85-	
25	VTO REPORTO	BONOS 61215	10,222	109.52206	1	2.70	1,119,453.89+	83.96+			1,119,537.85+	0.00	
28	VTO.REPORTO	BONDES 50709	11,187	100.09014	3	2.70	1,119,537.87+	251.88+			1,119,789.75+	1,119,789.75	
28	INICIO REPORTO	BONOS 51217	10,400	107.66391	1	2.70	1,119,789.75-				1,119,789.75-	0.00	
29	VTO.REPORTO	BONOS 51217	10,400	107.67198	1	2.70	1,119,789.76+	83.98+			1,119,873.74+	1,119,873.74	
29	INICIO REPORTO	BONOS 51217	10,403	107.64375	1	2.70	1,119,873.74-				1,119,873.74-	0.00	
30	INICIO REPORTO	BONDES 50709	11,187	100.11010	1	2.70	1,119,957.73-				1,119,957.73-	1,119,957.73-	
30	VTO.REPORTO	BONOS 51217	10,403	107.65183	1	2.70	1,119,873.74+	83.99+			1,119,957.73+	0.00	
31	VTO.REPORTO	BONDES 50709	11,187	100.11761	1	2.70	1,119,957.73+	83.99+			1,120,041.72+	1,120,041.72	
31	INICIO REPORTO	BONOS 70615	10,763	104.05776	1	2.70	1,120,041.72-				1,120,041.72-	0.00	
								2,600.78	0.00	0.00			
								SUMA DE IVA I		0.00			
								SUMA DE ISR R		0.00			

DETALLE DE MOVIMIENTOS EN DOLARES AMERICANOS

DETALLE DE MOVIMIENTOS EN EUROS



CONTRATO: 131047301
MTJ-850101-C4A

PERIODO DEL 01/07/2014 AL 31/07/2014
SU ASESOR: Ma. d Lourdes Cárdenas Gutierrez
OFICINA/SUCURSAL: BEI GUADALAJARA 3056
TELEFONO: 1226-20*59

DIA	CONCEPTO	EMISORA/SERIE	TITULOS	PRECIO	PZO	TASA	IMPORTE	INTERESES	COMISION	IMPUESTO	ABONOS CARGOS	SALDO
01	SALDO ANTERIOR	EFFECTIVO		0.00000		0.00	0.00					0.00

CUADRO RESUMEN DE COMISIONES

TOTAL DE COMISIONES "": EXENTO
(ANTES DE IMPUESTOS)



CONTRATO: 131047301
MTI-850101-C4A

PERIODO DEL 01/07/2014 AL 31/07/2014
SU ASESOR: Ma. d Lourdes Cardenas Gutierrez
OFICINA/SUCURSAL: BEI GUADALAJARA 3056
TELEFONO: 1226-20-59

DIA	CONCEPTO	EMISORA/SERIE	TITULOS	PRECIO	PZO	TASA	IMPORTE	INTERESES	COMISION	IMPUESTO	ABONOS CARGOS	SALDO
-----	----------	---------------	---------	--------	-----	------	---------	-----------	----------	----------	---------------	-------

CADENA ORIGINAL DEL COMPLEMENTO DE CERTIFICACIÓN DEL SAT

11,0'77CD84A4-B8C3-418E-871D-98D6DC4F70DB'2014-08-01T21:35:59'mRScPS0A5Tb1WpHvD9hT+OnJiQbql6okCP1qWUw7/8JjDwtQSKjic0qMiYTyqvigrooXltwJ
jeTPTPDsHCCh4u4pMJHhcfcjCbXfy2Lh2hKDKsOlnzWNqCXWlIr4efkA5eetuJ4+KsnOuYres9MI+MEY+KCWYr3fF/i2nl=-00001000000300627194'wHJAM9EN5KIwwdHbl
vxCkSF43QAh1BW4FYi6o41Mz1MSP4FcOArAPm2yYbXIRcGepatb8VZZIWIIF33pTTHTR0dCMGtaumWKqXVZ4ga6X8s/+Adb920PuB2JCGB1QZ5OicE5yZml'jqNjebRLXOKfKyfG
39hSUKN9qqMaOu3fF=-"

1c6ZBjOHN7z14FR LUORw0iqbz SELLO DIGITAL DEL EMISOR
1c6ZBjOHN7z14FR LUORw0iqbz SELLO DIGITAL DEL EMISOR
zabSPXyUqYxunb8kYVWZzPZ5z
kNqG7833ubsf:cfX8hAolJil2
LKAbK:RjOivAbPHMmkkCOfwM:
PK9zPm:zavav5cLp6nuzgep
cfQW7OOHfwwR8s9CY7NSDSH
llz9TwwCSEKXHC381C4VXVX
2Nbhpt7xvUBNipW88Iz0yb1p9g
divcmlkerndivwK3VML67VskZK
y45WknewWf5go4hdSt6vll7zZ
ZALD9hYpH1q5oxkCetl08g0
39hSUKN9qqMaOu3fF=-"

mRScPS0A5Tb1WpHvD9hT+OnJiQbql6okCP1qWUw7/8JjDwtQSKjic0qMiYTyqvigrooXltwJjeTPTPDsHCCh4u4pMJHhcfcjCbXfy2Lh2
39hSUKN9qqMaOu3fF=-"
SELLO DIGITAL SAT
WJAM9EN5KIwwdHblvxCkSF43QAh1BW4FYi6o41Mz1MSP4FcOArAPm2yYbXIRcGepatb8VZZIWIIF33pTTHTR0dCMGtaumWKqXVZ4ga6X8s
/+Adb920PuB2JCGB1QZ5OicE5yZml'jqNjebRLXOKfKyfG39hSUKN9qqMaOu3fF=-"

"ESTE DOCUMENTO ES UNA REPRESENTACIÓN IMPRESA DE UN CFDI"



Se informa a los accionistas de Horizonte en Instrumentos de Deuda, S.A. de C.V. Sociedad de Inversión en Instrumentos de Deuda (entidad Horizonte en Instrumentos de Deuda No Contribuyente, S.A. de C.V. Sociedad de Inversión en Instrumentos de Deuda) (con clave de plaza BHMMD), que la Comisión Nacional Bancaria y de Valores autorizó modificaciones al Proyecto de Información al Público Inversionista, mecanografiado No. 1531708897/2014 de fecha 4 de julio de 2014.

Entre las modificaciones realizadas se encuentran las siguientes.

- Modificación a la denominación social para quedar "Horizonte en Instrumentos de Deuda, S.A. de C.V. Sociedad de Inversión en Instrumentos de Deuda"
- Modificación al régimen de inversión
- Autorización de series y claves accionarias de conformidad con lo siguiente:

Serie Nueva a partir del 22 de septiembre de 2014.	Clasificación Nueva a partir del 22 de septiembre de 2014.
MD-A	0.25%
MD-B	0.60%
MD-C	0.75%

Las modificaciones al proyecto de Información de BHMMD serán efectivas a partir del 22 de septiembre de 2014, por lo tanto, los accionistas que no estén de acuerdo con las modificaciones realizadas, tienen un plazo de 30 días hábiles contados a partir del día 8 de agosto de 2014 y hasta el 10 de septiembre de 2014, para ejercer su derecho y solicitar la recompra de hasta el 100% de su tenencia accionaria a precio de valuación.

De igual forma, se le informa que la Comisión Nacional Bancaria y de Valores autorizó modificaciones al Proyecto de Información al Público Inversionista de Horizonte en Instrumentos de Deuda, S.A. de C.V. Sociedad de Inversión en Instrumentos de Deuda, con clave de plaza "BHMMD" mediante Oficio No. 1531707067/2014 de fecha 23 de julio de 2014, a fin de incluir una modificación al horario de operación.

Cuando el redondeo de los instrumentos con clave BHMMD no se decimale en función de las variaciones de un subyacente, los citados instrumentos liquidados a su vencimiento un monto igual al capital inicial invertido más la tasa de interés pactada en los términos y condiciones finales de la emisión.

Los productos de inversión conllevan un riesgo de mercado, incluyendo una posible revaluación en el capital invertido. Estos productos no están garantizados por Banamex o por alguna entidad gubernamental, a excepción de los certificados de depósito o de algunos productos estructurados.

Le informamos que en cumplimiento a disposiciones legales recientemente emitidas, todas las instrucciones de compra venta de valores que que su banquero vía telefónica sean grabadas, por lo que a partir de esta fecha se entenderá que usted nos autoriza a realizar dichas grabaciones en el supuesto de que continúe utilizando dicho medio de telecomunicación para instruir sus operaciones.

La información de las sociedades de inversión, entre la cual se incluye el porcentaje y concepto de las comisiones que pagan, la relación de los activos que influyen en las carteras de valores, así como sus prospectos y documentos con información clave para la inversión, se encuentran en su disposición para su consulta, análisis y conformidad en los siguientes sitios de Internet: www.banamex.com y www.informacion.com.mx; asimismo, su Ejecutivo podrá proporcionarle una impresión de los citados prospectos y documentos con información clave para la inversión en caso de que usted así lo requiera.

Para cualquier duda relacionada con el presente documento, favor de contactar a su ejecutivo de cuenta o al Centro de Atención Telefónica Call Center Horizontes (6001 2224) en la zona metropolitana o cada sin costo (01800 111 2224) desde cualquier parte de la República.

Para información sobre FRANUSIA FRANOPR y TEMPORAL favor de consultar la página www.informacion.com.mx

Para sugerencias, quejas y aclaraciones o en caso de que no logre comunicarse a la oficina donde se localiza su estado, por favor a su disposición el centro de atención telefónica (Línea Especial) al teléfono: (0152)22233680 en el D.F. y Resto del País cada sin costo 01800 827 8000 Desde USA y Canadá (cada sin costo) 1 877 3383861

De acuerdo con lo dispuesto en el artículo 267 de las Disposiciones de carácter general aplicables a las Instituciones de crédito, emitidas por la Comisión Nacional Bancaria y de Valores, le informamos que las acciones de las sociedades de valores autorizadas en la Bolsa Mexicana de Valores, S.A. de C.V. con el mecanismo de transacción de Acciones y Valores Banamex, S.A. de C.V. Casa de Bolsa, integrante del Grupo Financiero Banamex.

"A través de la página de Internet de la Comisión Nacional para la Protección y Defensa de los Usuarios de Servicios Financieros ("CONDUSEF") cuya dirección es www.condusef.gob.mx, podrá consultar información sobre comisiones para fideicomisos y de comparación exclusivamente, manifiesto de que las mismas no son vinculativas para Banamex."

Si tiene alguna objeción relacionada con los salientes contenidos en el presente documento, le informamos que cuenta con un plazo de 90 días, contados a partir de la fecha de corte, para presentar la reclamación correspondiente ante la Unidad Especializada Banamex ubicada en 10 de Septiembre No. 71, 4º piso, Col. Centro, México, D.F. o a los teléfonos Ciudad de México (0155)7292535 Resto del País cada sin costo 01800 8715252 Desde USA y Canadá 1 800 7262639. Únicamente para clientes de Banca Patrimonial utilizar los siguientes teléfonos Ciudad de México 2226 26 80 Resto del País: 01 800 827 8000 Desde USA y Canadá 1 877 338 38 61.

Centro de Atención Telefónica Condusef: 01 (55) 53-106-969 y cada sin costo 01-800-899-3083

De les informa que ya no está disponible la modalidad de Retención de Estados de Cuenta de Inversión en las oficinas de Banamex Banca Patrimonial y Privada, en caso de que usted sea usuario de este servicio al día de hoy, le agradeceremos establecer contacto con su Banquero Patrimonial antes del cierre del próximo mes de Noviembre para que nos indique la opción de envío de envío que mejor se adapte a sus necesidades.

LEY FEDERAL DE PROTECCIÓN DE DATOS PERSONALES EN POSESIÓN DE LOS PARTICULARES

Informamos que nuestro aviso de privacidad fue modificado, mismo que podrá consultar en www.banamex.com/avisoprivacidad



CONTRATO: 131047301
 PERFIL DE INVERSION: MODERADO
 RFC: MTJ-850101-CVA
 FECHA DE CORTE: 31/07/2014
 PERIODO DEL 01/07/2014 AL 31/07/2014
 DIAS DEL PERIODO: 31
 SU ASESOR: Ma. d Lourdes Cardenas Gutierrez
 OFICINA/SUCURSAL: BEL GUADALAJARA 3056
 TELEFONO: 1226-20-59

6 MUNICIPIO DE SAN PEDRO TLAQUEPAQUE
 INDEPENDENCIA # 58
 COL TLAQUEPAQUE CENTRO
 SAN PEDRO TLAQUEPAQUE C.P. 45500 C.R.
 JALISCO , MEXICO

DATOS DE INVERSIONES EN SOCIEDADES DE INVERSION					
EMISORA / SERIE	Interés Nominal	Interés Exento	Impuesto sobre la renta retenido	Dividendo en efectivo	Impuesto sobre la renta acreditable por dividendos
Sociedades de Inversión de Deuda					
BNMMD CO-C	1,449.26	-	-	-	-
Total	1,449.26	-	-	-	-

A través de este reporte le informamos los intereses nominales, dividendos e impuestos retenidos durante el mes conforme a lo establecido en los artículos 103 y 104 de la Ley del Impuesto Sobre la Renta (LISR). Sin embargo dicho reporte no incluye la retención correspondiente a sus instrucciones de compra o venta recibidas durante los últimos días del mes que tengan fecha de liquidación al mes siguiente, por lo que las cifras incluidas en este reporte son solamente informativas en el entendido que usted recibirá la constancia anual de retención de impuesto sobre la renta con las cifras definitivas conforme al artículo 59 fracción II y 105 de la LISR

1114- 507-000-0001

CONTRATO: 131105803
 PERFIL DE INVERSION: MODERADO
 MTJ-850101-C4A
 FECHA DE CORTE: 31/07/2014
 PERIODO DEL 01/07/2014 AL 31/07/2014
 DIAS DEL PERIODO: 31
 SU ASESOR: Ma. d Lourdes Cardenas Gutierrez
 OFICINA/SUCURSAL: BEI GUADALAJARA 3056
 TELEFONO: 1226-20-59

0000197
 MUNICIPIO DE SAN PEDRO TLAQUEPAQUE
 INDEPENDENCIA # 58
 COL TLAQUEPAQUE CENTRO
 SAN PEDRO TLAQUEPAQUE C.P. 45500 C.R. 45501
 JALISCO , MEXICO

H5500

RESUMEN GENERAL

	JULIO 2014	JUN 2014
CARTERA		
RENTA VARIABLE	0.00	0.00
SOCIEDADES DE INVERSION	6,185,966.03	9,646,865.63
INSTRUMENTOS DE DEUDA	8,006,206.97	4,357,411.34
VALUACION	14,192,173.00	14,004,276.97
JULIO 2014		
EFFECTIVO	DEPOSITO	RETIRO
MOVIMIENTOS	3,960,000.00	3,810,004.63



PLUSVALIA /	JUL 2014	ENE-JUL 2014
MINUSVALIA	37,900.66	202,182.17

PRINCIPALES RUBROS DEL ESTADO DE CUENTA

Con el propósito de que Usted pueda analizar con el detalle deseado su estado de cuenta, le recomendamos leer la siguiente información.

I. RESUMEN GENERAL

En esta parte del estado de cuenta se le muestra la comparación del mes actual contra el mes anterior en cuanto al valor de cartera y movimientos de efectivo.

Contrato: Número del Contrato del Cliente.

Perfil de Inversión del Cliente: Es aquel que haya resultado de la aplicación del cuestionario o entrevista realizada al cliente, conforme al proceso establecido en la Política de Perfilamiento de Clientes del Grupo Financiero Banamex. Dicho perfil está definido por el grado de tolerancia al riesgo del cliente, sus objetivos de inversión y su grado de conocimiento y experiencia en el manejo de instrumentos financieros.

Fecha de Corte: Final del periodo en cuestión.

Día del Periodo: Día de cierre del mes anterior y del mes actual del estado de cuenta.

Su asesor: Nombre del Banquero que le atiende

Oficina / Sucursal: Oficina de Banca Patrimonial en donde se abrió y se mantiene su contrato.

Valuación de la cartera: Es el importe total de la valuación de los instrumentos comprendidos en su cartera clasificados en dos rubros: renta variable e instrumentos de deuda. Dicha valuación se hace con respecto a precios de mercado. (Ver III. Portafolio de Inversión).

Movimientos de efectivo: Es el cambio de efectivo que se dio en el portafolio durante el mes, integrado por el total de depósitos y retiros (sin incluir los cargos por comisiones e impuestos).

Acciones: Cuando existan, refleja los movimientos tanto de entrada como de salida de títulos de renta variable valuados a precio de cierre del día en que se efectuaron.

Plusvalía / Minusvalía: Es el resultado de su portafolio que resulta de comparar la valuación al cierre del periodo anterior contra el actual contemplando los movimientos tanto de efectivo como de acciones realizados.

Composición de la Cartera: Presenta gráficamente los porcentajes de participación en instrumentos de deuda y renta variable dentro de la composición total de su portafolio siempre y cuando tenga instrumentos de más de un mercado. Si no es así presentará información relevante del mercado.

C.R.: Centro de Reparto

II. PORTAFOLIO DE INVERSIÓN

En la primera columna le especificamos el tipo de instrumento de su portafolio y de ser el caso, la acción u operación en la cual se encuentran comprometidos.

Cantidad Valores: Títulos adquiridos en posición. Nota: Cuando por la naturaleza del instrumento financiero no se emiten títulos, éstos no se especifican.

Emisora: Se muestra la tabla de pizarra utilizada por la Bolsa Mexicana de Valores (BMV) para los instrumentos registrados en ella. Para los instrumentos operados exclusivamente por el Grupo Financiero Banamex Accival (Banacci) se muestra su denominación interna.

Serie: Número de serie de la emisora utilizado por la BMV. Para instrumentos internos de Banacci, se maneja el número de folio generado por el sistema.

Cpn: Utilizado para distinguir los derechos patrimoniales (p.e. dividendos, suscripciones, etc.).

Días: En títulos de deuda naturales, presenta los días por vencer del instrumento y en reportos el plazo original de la operación.

Tasa: Es la tasa original de los reportos.

Fecha Vencido: Día en que vence la operación o amortiza el instrumento.

Costo Promedio: En operaciones en natural, tanto de instrumentos de deuda como de renta variable, es el costo promedio ponderado de compra de los valores. En reportos le presentamos el precio de compra del mismo.

Valor Mercado: Es el resultado de multiplicar la cantidad de valores por precio de mercado. Se presenta con fines informativos.

Precio Mercado: Precio de cierre de la BMV del día de valuación de estado de cuenta. Para instrumentos de deuda en natural, es el precio valuado a mercado y para reportos es el precio calculado en línea recta desde el precio de inicio con los días transcurridos y la tasa original.

III. DETALLE DE MOVIMIENTO DEL PERIODO

Día: Día del mes en que fue realizada la operación.

Concepto: Breve descripción de las operaciones realizadas.

Emisora: Se muestra la clave de la pizarra utilizada por la Bolsa Mexicana de Valores (BMV) para los instrumentos registrados en ella. Para los instrumentos operados exclusivamente por el Grupo Financiero Banamex Accival (Banacci) se muestra su denominación interna.

Serie: Número de serie de la emisora utilizado por la BMV. Para instrumentos internos de Banacci, se maneja el número de folio generado por el sistema.

Títulos: Es el número de títulos comprados o vendidos. No se maneja una cantidad de títulos cuando se habla de depósito a plazo, pagarés o inversión integral Banamex.

Precio: Precio que fue pagado por los títulos, no incluye comisiones ni Impuesto sobre el Valor Agregado para operaciones que lo merezcan.

Plazo: Plazo pactado del reporto.

Tasa: Tasa pactada del reporto.

PRINCIPALES RUBROS DEL ESTADO DE CUENTA

Importe: Resulta de multiplicar el precio por el número de títulos. A falta de títulos es el monto que representa la operación.

Intereses: Producto financiero de la operación que se carga o se abona al contrato.

Comisión: Cargo que hace el Banco al fungir como intermediario en las operaciones.

Impuestos:

(R) Se refiere al Impuesto Sobre la Renta retenido o bonificado para operaciones de instrumentos de deuda.

(I) Es el Impuesto al Valor Agregado por concepto de intereses, comisiones o servicios prestados por el Banco.

Abonos y Cargos: Es el incremento (o decremento) de efectivo que refleja en su contrato resultante de la operación y es igual al importe de la operación más intereses menos comisión e impuestos.

Saldo: Es el resultado del saldo anterior más el abono (o cargo) de efectivo correspondiente a la operación realizada.

Cuadro Resumen de Comisiones: Recuadro con el monto total de las comisiones cobradas en pesos sin IVA en el período. Si el monto total de las comisiones es igual a cero, aparecerá la leyenda "EXENTO".

Detalle de Cheques: En esta parte del estado de cuenta se le muestra el detalle de los cheques de caja expedidos utilizando recursos de su contrato.

Día: Día del mes en que el cheque fue expedido.

Beneficiario: Persona a la cual se le expidió el cheque.

Número: Folio Interno del banco.

Importe: Valor del cheque de caja.

Aclaraciones del Período: Sólo aparecerá cuando exista algún Cargo Objetado en el período específico

IV. ABREVIATURAS DEL ESTADO DE CUENTA

CPN. Cupón

Admón. Administración

Com. Comisión

Bonif. Bonificación

INVER. Inversión

VENCTO: Vencimiento

PZO. Plazo

I. Impuesto

R. Retención

IVA. Impuesto al Valor Agregado.

ISR R. Retención de impuesto sobre la renta.

INSDEUDA. Instrumento de Deuda.

R. VARIABLE. Renta Variable

C. Corretaje, se encuentra en el recuadro de comisiones y aplica sólo para operaciones de compra/venta de acciones de renta variable.

Su perfil de inversión actual es **MODERADO** le pedimos confirme por escrito a su Banquero que los elementos utilizados para determinar dicho perfil (conocimiento y/o experiencia en productos de inversión, objetivos de inversión y/o situación y capacidad financiera) no han sufrido algún cambio significativo, de lo contrario seguiremos proporcionándole asesoría conforme su perfil de inversión actual.

Perfil de Inversión	Perfiles de Inversión (Riesgo del Inversionista)
Moderado (P2)	El Inversionista/Persona Moral con una estrategia moderada busca básicamente una combinación entre liquidez, seguridad y rendimiento. Está dispuesto a aceptar riesgos de forma marginal y a invertir con visión de corto y mediano plazo.

"La diversificación apropiada y su seguimiento permiten limitar la volatilidad de un portafolio y, en consecuencia, reducir el riesgo. Por lo tanto es importante establecer una mezcla de activos de acuerdo a su perfil de inversión que evite la concentración en alguno de ellos, buscando un equilibrio entre el riesgo, rendimiento y horizonte de inversión. Diversificar su portafolio considerando el total de sus inversiones es esencial para minimizar los riesgos. Contacte a su Banquero para que lo asesore en posibles estrategias de diversificación"

PORTAFOLIO DE INVERSION

CANTIDAD VALORES	EMISORA/SERIE	CPN	DIAS	TASA	FECHA VENCTO	COSTO PROMEDIO	PRECIO MERCADO	VALOR MERCADO	% INVER
INVERSION INSTRUMENTOS DE DEUDA									
OPERACIONES A PLAZO									
76,940	BONOS 70615		1	2.70	01/08/2014	104.05776	104.05776	8,006,204.75	56.41%
								8,006,204.75	56.41%
SOCIEDADES DE INVERSION									
DEUDA									
753,126	BNMMD C0-C					2.48827	2.51566	1,894,614.98	13.35%
2,431,432	BNMGUB1 C0-C	1				1.74891	1.76494	4,291,351.05	30.24%
								6,185,966.03	43.59%

SALDO EN EFECTIVO	0.00	0.00%
REMANENTE EN OPERACIONES	2.22	0.00%
VALOR TOTAL DE LA CARTERA	14,192,173.00	100.00%

POR QUE SABEMOS QUE SU TIEMPO Y SU PATRIMONIO SON MUY IMPORTANTES, PONEMOS A SU COMPLETA DISPOSICION LINEA PATRIMONIAL, UNA LINEA DE ATENCION DEDICADA Y EXCLUSIVA PARA ATENDER SUS NECESIDADES DE TRAMITES Y SERVICIOS DE UNA MANERA SENCILLA Y SIN CONTRATIEMPOS LAS 24 HORAS, LOS 365 DIAS DEL AÑO. CIUDAD DE MEXICO: 2226 3680, RESTO DEL PAIS: 01 800 827 8000 *ATENCION PREFERENTE EN EL SEGUIMIENTO Y SOLUCION DE ACLARACIONES *INFORMACION DE TODOS SUS MOVIMIENTOS EN CUENTAS DE CHEQUES Y TARJETAS DE CREDITO BANAMEX *SOLICITUDES DE ESTADOS DE CUENTA DE CHEQUES Y TARJETAS DE CREDITO *ASESORIA Y APOYO BANCANET

Los tipos de cambio utilizados para la valuación en pesos del portafolio en moneda extranjera son 13.14 para Dólar y 17.77 para Euro.

CONTRATO: 131105803
 MTJ-850101-C4A
 PERIODO DEL 01/07/2014 AL 31/07/2014
 SU ASESOR: Ma. d Lourdes Cardenas Gutierrez
 OFICINA/SUCURSAL: BEI GUADALAJARA 3056
 TELEFONO: 1226-20-59

PORTAFOLIO DE INVERSION

CANTIDAD VALORES	EMISORA/SERIE	CPN	DIAS	TASA	FECHA VENCTO	COSTO PROMEDIO	PRECIO MERCADO	VALOR MERCADO	% INVER
---------------------	---------------	-----	------	------	-----------------	-------------------	-------------------	------------------	------------

PARA SUGERENCIAS, QUEJAS Y ACLARACIONES O CASOS EN QUE NO LOGRE COMUNICARSE A LA OFICINA DONDE SE LOCALIZA SU ASESOR. PONEMOS A SU DISPOSICION EL CENTRO DE ATENCION TELEFONICA LINEA PATRIMONIAL TELEFONO:

(01-55) 22-26-36-80 EN EL D.F. Y RESTO DEL PAIS LADA SIN COSTO 01-800-827-8000
 DESDE USA Y CANADA LADA SIN COSTO 1-877-338-3861
 (Horario de atención de lunes a viernes de 9:00 AM a 4:00 PM)

"En cumplimiento con el artículo 14 de la Ley de Sociedades de Inversión, le informamos el porcentaje que representa su tenencia de acciones de Sociedades de Inversión, en este Estado de cuenta, del total de cada una de ellas."

EMISORA/SERIE	%
BNMMD C0-C	0.01%
BNMGUB1 C0-C	0.01%

DIA	CONCEPTO	EMISORA/SERIE	TITULOS	PRECIO	PZO	TASA	IMPORTE	INTERESES	COMISION	IMPUESTO	ABONOS CARGOS	SALDO
DETALLE DE MOVIMIENTOS EN PESOS												
01	SALDO ANTERIOR	EFFECTIVO				0.00						0.00
01	CGO.CTA.CHEQUES	7007/006604485				0.00	3,980,000.00+				3,980,000.00+	3,980,000.00
01	INICIO REPORTO	BPAG91 60211	82,952	100.27067	1	2.70	8,317,738.14-				8,317,738.14-	4,357,738.14-
01	VTO.REPORTO	BPAG91 80201	43,634	99.86910	1	2.70	4,357,411.34+	326.80+			4,357,738.14+	0.00
02	INICIO REPORTO	BONDES 70223	83,484	99.63968	1	2.70	8,318,361.97-				8,318,361.97-	8,318,361.97-
02	VTO.REPORTO	BPAG91 60211	82,952	100.27819	1	2.70	8,317,738.15+	623.82+			8,318,361.97+	0.00
03	ABONO CTA.CHEQ.	7007/006604485				0.00	1,330,000.42-				1,330,000.42-	1,330,000.42-
03	VTO.REPORTO	BONDES 70223	83,484	99.64715	1	2.70	8,318,361.97+	623.87+			8,318,985.84+	6,988,985.42
03	INICIO REPORTO	BPAG91 80201	83,283	99.88801	1	2.70	8,318,985.84-				8,318,985.84-	1,330,000.42-
03	VENTA FONDO	BNMGUB1 C0-C	755,334	1.76081		0.00	1,330,000.42+				1,330,000.42+	0.00
04	INICIO REPORTO	BONDES 70622	83,576	99.54439	3	2.70	8,319,609.76-				8,319,609.76-	8,319,609.76-
04	VTO.REPORTO	BPAG91 80201	83,283	99.89550	1	2.70	8,318,985.84+	623.92+			8,319,609.76+	0.00
07	VTO.REPORTO	BONDES 70622	83,576	99.56679	3	2.70	8,319,609.78+	1,871.89+			8,321,481.67+	8,321,481.67
07	INICIO REPORTO	BONOS 10610	77,714	107.07728	1	2.70	8,321,481.67-				8,321,481.67-	0.00
08	INICIO REPORTO	BONOS 71214	74,223	112.12186	1	2.70	8,322,105.79-				8,322,105.79-	8,322,105.79-
08	VTO.REPORTO	BONOS 10610	77,714	107.08531	1	2.70	8,321,481.68+	624.11+			8,322,105.79+	0.00
09	INICIO REPORTO	BONDES 70824	83,658	99.48399	1	2.70	8,322,729.95-				8,322,729.95-	8,322,729.95-
09	VTO.REPORTO	BONOS 71214	74,223	112.13027	1	2.70	8,322,105.80+	624.15+			8,322,729.95+	0.00
10	ABONO CTA.CHEQ.	7007/006604485				0.00	1,350,000.94-				1,350,000.94-	1,350,000.94-
10	VTO.REPORTO	BONDES 70824	83,658	99.49145	1	2.70	8,322,729.96+	624.20+			8,323,354.16+	6,973,353.22
10	INICIO REPORTO	BONDES 81011	83,803	99.31946	1	2.70	8,323,354.16-				8,323,354.16-	1,350,000.94-
10	VENTA FONDO	BNMMD C0-C	537,559	2.51135		0.00	1,350,000.94+				1,350,000.94+	0.00
11	VTO.REPORTO	BONDES 81011	83,803	99.32691	1	2.70	8,323,354.17+	624.25+			8,323,978.42+	8,323,978.42
11	INICIO REPORTO	BONOS 70615	80,077	103.94950	3	2.70	8,323,978.42-				8,323,978.42-	0.00
14	VTO.REPORTO	BONOS 70615	80,077	103.97289	3	2.70	8,323,978.42+	1,872.89+			8,325,851.31+	8,325,851.31
14	INICIO REPORTO	BPAG91 80201	83,220	100.04566	1	2.30	8,325,851.31-				8,325,851.31-	0.00
15	VTO.REPORTO	BPAG91 80201	83,220	100.05205	1	2.30	8,325,851.31+	531.93+			8,326,383.24+	8,326,383.24

DIA	CONCEPTO	EMISORA/SERIE	TITULOS	PRECIO	PZO	TASA	IMPORTE	INTERESES	COMISION	IMPUESTO	ABONOS CARGOS	SALDO
15	INICIO REPORTO	BPAG91 80201	83,218	100.05454	1	2.70	8,326,383.24-				8,326,383.24-	0.00
16	INICIO REPORTO	BONDESD 70427	83,514	99.70689	1	2.70	8,327,007.72-				8,327,007.72-	8,327,007.72-
16	VTO.REPORTO	BPAG91 80201	83,218	100.06205	1	2.70	8,326,383.24+	624.48+			8,327,007.72+	0.00
17	VTO.REPORTO	BONDESD 70427	83,514	99.71437	1	2.70	8,327,007.73+	624.52+			8,327,632.25+	8,327,632.25
17	INICIO REPORTO	BONOS 60616	78,479	106.11211	1	2.70	8,327,632.25-				8,327,632.25-	0.00
18	INICIO REPORTO	CETES. 40821	835,053	9.97331	3	2.70	8,328,256.82-				8,328,256.82-	8,328,256.82-
18	VTO.REPORTO	BONOS 60616	78,479	106.12007	1	2.70	8,327,632.25+	624.57+			8,328,256.82+	0.00
21	VTO.REPORTO	CETES. 40821	835,053	9.97556	3	2.70	8,328,256.82+	1,873.86+			8,330,130.68+	8,330,130.68
21	INICIO REPORTO	BONOS 60616	78,472	106.15411	1	2.70	8,330,130.68-				8,330,130.68-	0.00
22	INICIO REPORTO	CETES. 41211	842,682	9.88599	1	2.70	8,330,755.44-				8,330,755.44-	8,330,755.44-
22	VTO.REPORTO	BONOS 60616	78,472	106.16208	1	2.70	8,330,130.68+	624.76+			8,330,755.44+	0.00
23	VTO.REPORTO	CETES. 41211	842,682	9.88674	1	2.70	8,330,755.44+	624.81+			8,331,380.25+	8,331,380.25
23	INICIO REPORTO	BONOS 70615	80,008	104.13094	1	2.70	8,331,380.25-				8,331,380.25-	0.00
24	ABONO CTA.CHEQ.	7007/006604485				0.00	330,000.00-				330,000.00-	330,000.00-
24	INICIO REPORTO	BONOS 61215	73,068	109.51385	1	2.70	8,002,005.11-				8,002,005.11-	8,332,005.11-
24	VTO.REPORTO	BONOS 70615	80,008	104.13875	1	2.70	8,331,380.26+	624.85+			8,332,005.11+	0.00
25	INICIO REPORTO	BONDESD 50709	79,971	100.06762	3	2.70	8,002,605.26-				8,002,605.26-	8,002,605.26-
25	VTO.REPORTO	BONOS 61215	73,068	109.52206	1	2.70	8,002,005.11+	600.15+			8,002,605.26+	0.00
28	VTO.REPORTO	BONDESD 50709	79,971	100.09014	3	2.70	8,002,605.28+	1,800.56+			8,004,405.84+	8,004,405.84
28	INICIO REPORTO	BONOS 51217	74,346	107.66391	1	2.70	8,004,405.84-				8,004,405.84-	0.00
29	VTO.REPORTO	BONOS 51217	74,346	107.67198	1	2.70	8,004,405.84+	600.33+			8,005,006.17+	8,005,006.17
29	INICIO REPORTO	BONOS 51217	74,365	107.64375	1	2.70	8,005,006.17-				8,005,006.17-	0.00
30	INICIO REPORTO	BONDESD 50709	79,968	100.11010	1	2.70	8,005,606.55-				8,005,606.55-	8,005,606.55-
30	VTO.REPORTO	BONOS 51217	74,365	107.65183	1	2.70	8,005,006.18+	600.37+			8,005,606.55+	0.00
31	ABONO CTA.CHEQ.	7007/006604485				0.00	800,003.27-				800,003.27-	800,003.27-
31	VTO.REPORTO	BONDESD 50709	79,968	100.11761	1	2.70	8,005,606.55+	600.42+			8,006,206.97+	7,206,203.70
31	INICIO REPORTO	BONOS 70615	76,940	104.05776	1	2.70	8,006,206.97-				8,006,206.97-	800,003.27-
31	VENTA FONDO	BNMGUB1 C0-C	453,273	1.76494		0.00	800,003.27+				800,003.27+	0.00

CONTRATO: 131105803
 MTJ-850101-C4A
 PERIODO DEL 01/07/2014 AL 31/07/2014
 SU ASESOR: Ma. d Lourdes Cardenas Gutierrez
 OFICINA/SUCURSAL: BEI GUADALAJARA 3056
 TELEFONO: 1226-20-59

DIA	CONCEPTO	EMISORA/SERIE	TITULOS	PRECIO	PZO	TASA	IMPORTE	INTERESES	COMISION	IMPUESTO	ABONOS CARGOS	SALDO
								18,795.51	0.00	0.00		
									SUMA DE IVA I	0.00		
									SUMA DE ISR R	0.00		

DETALLE DE MOVIMIENTOS EN DOLARES AMERICANOS
DETALLE DE MOVIMIENTOS EN EUROS

01	SALDO ANTERIOR	EFFECTIVO		0.00000		0.00	0.00					0.00
----	----------------	-----------	--	---------	--	------	------	--	--	--	--	------

CUADRO RESUMEN DE COMISIONES

 TOTAL DE COMISIONES: EXENTO
 (ANTES DE IMPUESTOS)

CONTRATO: 131105803
 MTJ-850101-C4A
 PERIODO DEL 01/07/2014 AL 31/07/2014
 SU ASESOR: Ma. d Lourdes Cardenas Gutierrez
 OFICINA/SUCURSAL: BEI GUADALAJARA 3056
 TELEFONO: 1226-20-59

DIA	CONCEPTO	EMISORA/SERIE	TITULOS	PRECIO	PZO	TASA	IMPORTE	INTERESES	COMISION	IMPUESTO	ABONOS CARGOS	SALDO
-----	----------	---------------	---------	--------	-----	------	---------	-----------	----------	----------	---------------	-------

CADENA ORIGINAL DEL COMPLEMENTO DE CERTIFICACIÓN DEL SAT

||1.0|781552EA-1DD4-430A-B19B-D67AD8A7761E|2014-08-01T21:30:44|ICqdd3eRtUL164peuP1bIEXQiZzmQEqsuMrdCGg+kVjvF/SKvZUNeceZ6vC2Nxf89FwSL/mgCkGffZR896WvFVBarH0+GYtDry100PQsG/H0GLhgfxLjx1PJYzS4G1nShJ1e01JPetuMEgiqN2s/dp24e+Eq+tSkDZ+GSS3QVhE=|00001000000300627194|rjSjbRCrI271zlotK+eWC6Ke8Jbdam9E4DV70FZgOVZzdLm+pwplq5pd+NUgOxW4t6AT1K1vR1ylnOG3M55p5QjZW8oYY8QRrKUgXmtmC/aJbP5wiQE9Q4uDF5rdoe+G1/Y8ppy4S0C2bZUn511LhzZ0P1RE30uoRRHUEGjki8=||



SELLO DIGITAL DEL EMISOR

ICqdd3eRtUL164peuP1bIEXQiZzmQEqsuMrdCGg+kVjvF/SKvZUNeceZ6vC2Nxf89FwSL/mgCkGffZR896WvFVBarH0+GYtDry100PQsG/H0GLhgfxLjx1PJYzS4G1nShJ1e01JPetuMEgiqN2s/dp24e+Eq+tSkDZ+GSS3QVhE=

SELLO DIGITAL SAT

rjSjbRCrI271zlotK+eWC6Ke8Jbdam9E4DV70FZgOVZzdLm+pwplq5pd+NUgOxW4t6AT1K1vR1ylnOG3M55p5QjZW8oYY8QRrKUgXmtmC/aJbP5wiQE9Q4uDF5rdoe+G1/Y8ppy4S0C2bZUn511LhzZ0P1RE30uoRRHUEGjki8=

"ESTE DOCUMENTO ES UNA REPRESENTACIÓN IMPRESA DE UN CFDI"

**CALIFICACIÓN DE LAS SOCIEDADES DE INVERSIÓN
 JULIO 2014**

FONDO	Definición Homologada CNBV
BNMELR0	AAA5 (max)F
BNMFLG	AAA5 (max)F
BNMPLUS	AAA1 (max)F
BNMGLB1	AAA2 (max)F
HORIZONT	AAA1 (max)F
BNMBON0	AAA5 (max)F
BNMCOB+	AAA5 (max)F
BNMUD+	AAA7 (max)F
BNMILQ+	AAA1 (max)F
BNMIND	AAA5 (max)F
GOLD1+	AAA4 (max)F
BNMIDIA	AAA1 (max)F
BNMID	AAA5 (max)F
BNMPC0	AAA5 (max)F
BNMGLB2	AAA5 (max)F
BNMUSLG	AAA5 (max)F
BNMIGLS	AAA5 (max)F
BNMICAP1	AAA2 (max)F
BNMICAP2	AAA2 (max)F
BNMICAP3	AAA2 (max)F
BNMICAP4	AAA2 (max)F
BNMREAL	AAA5 (max)F
BNMGLB2	AAA5 (max)F
BNMIMAS	AAA5 (max)F

Definición Homologada según criterios CNBV:

CALIF.	RIESGO MERCADO	ADMINISTRACIÓN Y CALIDAD DE ACTIVOS
1	EXTREMADAMENTE BAJA	AAA SOBRESALIENTE
2	BAJA	AA ALTO
3	BAJA A MODERADA	A BUENO
4	MODERADA	BB ACEPTABLE
5	MODERADA A ALTA	BB BAJO
6	ALTA	B MÍNIMO
7	MUY ALTA	

Para dar cumplimiento al artículo 109 de las "Disposiciones de carácter general aplicables a las Sociedades de Inversión y a las Personas que les prestan servicios" la relación de los activos que integran la cartera de valores de: (i) las sociedades de inversión administradas por Impulsora de Fondos Banamex, S.A. de C.V., Sociedad Operadora de Sociedades de Inversión, se encuentran disponibles en las siguientes páginas de Internet: www.fondoshorizontes.com y www.banamex.com y (ii) las demás sociedades de inversión distribuidas por Banco Nacional de México, S.A. están disponibles en la siguiente página de Internet: www.inqim.com.mx

El **Nivel de Seguridad** del fondo que se desprende de la evaluación de factores que incluyen primordialmente: Calidad y diversificación de los activos del portafolio, fuerzas y debilidades de la administración y capacidad operativa.

La **Sensibilidad** a condiciones cambiantes en los factores de mercado. La Calificadora de estas Sociedades de Inversión es: Fitch México, S.A. de C.V.

Las inversiones en acciones de las sociedades de inversión señaladas no garantizan rendimientos futuros, ni sus sociedades operadoras son responsables de las pérdidas que el inversionista pueda sufrir como consecuencia de dichas inversiones o asumen el riesgo de las variaciones en el diferencial del precio a favor de los clientes.

La clasificación de nuestros fondos es la siguiente:

FONDOS DE DEUDA	CLASIFICACION	FONDOS DE RENTA VARIABLE	CLASIFICACION
BNMELR0	CORTO PLAZO EN MONEDA EXTRANJERA	BNMRY	DISCRECIONAL
BNMFLG	MEDIANO PLAZO GENERAL	ACCIPAT	DISCRECIONAL
BNMPLUS	CORTO PLAZO	GOLD4+	DISCRECIONAL
BNMGLB1	CORTO PLAZO GOBERNAMENTAL	BNMPAT	ESPECIALIZADA EN ACCIONES
HORIZONT	CORTO PLAZO	FONBIM	ESPECIALIZADA EN ACCIONES NACIONALES
BNMBON0	DISCRECIONAL	BNMEME	ESPECIALIZADA EN ACCIONES DE MERCADOS EMERGENTES
BNMCOB+	CORTO PLAZO INDICADA O COBERTURA EN DOLARES	BNMINT3	ESPECIALIZADA EN ACCIONES INTERNACIONALES
BNMUD+	LARGO PLAZO TASA REAL	GOLD4+	DISCRECIONAL
BNMILQ+	CORTO PLAZO	GOLD3+	DISCRECIONAL
BNMIND	MEDIANO PLAZO GENERAL	BNMAMIA	ESPECIALIZADA EN ACCIONES INTERNACIONALES
GOLD1+	MEDIANO PLAZO GENERAL	BNMCOMM	ESPECIALIZADA EN ACCIONES INTERNACIONALES
BNMIDIA	CORTO PLAZO GOBERNAMENTAL	BNMEURV	ESPECIALIZADA EN ACCIONES INTERNACIONALES
BNMID	MEDIANO PLAZO	BNMUSEQ	ESPECIALIZADA EN ACCIONES INTERNACIONALES
BNMPC0	LARGO PLAZO GENERAL	BNMINT1	ESPECIALIZADA EN ACCIONES INTERNACIONALES
BNMIGLS	LARGO PLAZO GOBERNAMENTAL	BNMEM1	ESPECIALIZADA EN ACCIONES DE MERCADOS EMERGENTES
BNMUSLG	CORTO PLAZO EN DOLARES	BNMBRA	ESPECIALIZADA EN ACCIONES INTERNACIONALES
BNMIGLS	MEDIANO PLAZO EN DOLARES	BNMPAT+	ESPECIALIZADA EN ACCIONES
BNMICAP1	CORTO PLAZO GENERAL	BNMPC+	ESPECIALIZADA EN ACCIONES
BNMICAP2	CORTO PLAZO GENERAL	GOLD2+	DISCRECIONAL
BNMICAP3	CORTO PLAZO GENERAL	BNMLAT	ESPECIALIZADA EN ACCIONES INTERNACIONALES
BNMICAP4	CORTO PLAZO GENERAL	BNMMED	ESPECIALIZADA EN ACCIONES MEXICANAS
BNMREAL	LARGO PLAZO TASA REAL	BNMIFBR	ESPECIALIZADA EN FIBRAS
BNMGLB2	MEDIANO PLAZO GOBERNAMENTAL		
BNMIMAS	MEDIANO PLAZO GENERAL		

Buscando el fortalecimiento, protección y la confianza en el nivel de seguridad para nuestros clientes, le informamos que a partir del mes de Septiembre del 2011, su Banquero de Banca Patrimonial y Privada Banamex tendrá la responsabilidad de identificarlo cuando usted lo contacte por teléfono, el objetivo principal es, confirmar debidamente sus instrucciones de inversión y/o retiros del contrato. Se formularán algunas preguntas con sus respectivas respuestas que previamente se hayan acordado entre usted y su Banquero y la frecuencia en que éstas serán actualizadas, lo anterior nos permitirá identificarlo plenamente antes de ejecutar la instrucción en su contrato de inversión"

Se informa a los accionistas de Horizonte en Instrumentos de Deuda, S.A. de C.V., Sociedad de inversión en Instrumentos de Deuda (antes Horizonte en Instrumentos de Deuda No Contribuyentes, S.A. de C.V., Sociedad de Inversión en Instrumentos de Deuda) (con clave de pizarra BNMMD), que la Comisión Nacional Bancaria y de Valores autorizó modificaciones al Prospecto de Información al Público Inversionista, mediante oficio No. 153/106887/2014 de fecha 4 de julio de 2014.

Entre las modificaciones realizadas se encuentran las siguientes:

- Modificación a la denominación social para quedar "Horizonte en Instrumentos de Deuda, S.A. de C.V., Sociedad de Inversión en Instrumentos de Deuda".
- Modificación al Régimen de Inversión.
- Adición de series y clases accionarias de conformidad con lo siguiente:

Serie Nueva a partir del 22 de septiembre de 2014.	Comisión Nueva a partir del 22 de septiembre de 2014.
MO-A	0.25%
MO-B	0.50%
MO-C	0.75%

Las modificaciones al prospecto de información de BNMMD serán efectivas a partir del 22 de septiembre de 2014, por lo tanto, los accionistas que no estén de acuerdo con las modificaciones realizadas, tendrán un plazo de 30 días hábiles contados a partir del día 9 de agosto de 2014 y hasta el 19 de septiembre de 2014, para ejercer su derecho y solicitar la recompra de hasta el 100% de su tenencia accionaria a precio de valuación.

De igual forma, se le informa que la Comisión Nacional Bancaria y de Valores autorizó modificaciones al prospecto de información al público inversionista de Horizonte Banamex Uno, S.A. de C.V., Sociedad de Inversión en Instrumentos de Deuda, con clave de pizarra "BNM1LIQ" mediante Oficio No. 153/107067/2014 de fecha 23 de julio de 2014, a fin de incluir una modificación al horario de operación.

Cuando el rendimiento de los Instrumentos con clave FBANAMEX no se determine en función de las variaciones de un subyacente, los citados instrumentos liquidarán a su vencimiento un monto igual al capital inicial invertido más la tasa de interés pactada en los términos y condiciones finales de la emisión.

Los productos de inversión conllevan un riesgo de mercado, incluyendo una posible minusvalía en el capital invertido. Estos productos no están garantizados por Banamex o por alguna entidad integrante del Grupo Financiero Banamex o por Citigroup, ni por ninguna entidad gubernamental, a excepción de los certificados de depósito o de algunos productos estructurados.

Le informamos que en cumplimiento a disposiciones legales recientemente emitidas, todas las instrucciones de compra venta de valores que gire su banquero vía telefónica serán grabadas, por lo que a partir de esta fecha se entenderá que usted nos autoriza a realizar dichas grabaciones en el supuesto de que continúe utilizando dicho medio de telecomunicación para instruir sus operaciones.

La información de las sociedades de inversión, entre la cual se incluye el porcentaje y concepto de las comisiones que pagan, la relación de los activos que integran sus carteras de valores, así como sus prospectos y documentos con información clave para la inversión, se encuentran a su disposición para su consulta, análisis y conformidad en los siguientes sitios de Internet: www.fondeshorizontes.com, www.banamex.com y www.inqim.com.mx; asimismo, su Ejecutivo podrá proporcionarle una impresión de los citados prospectos y documentos con información clave para la inversión en caso de que usted así lo requiera.

Para cualquier duda relacionada con el presente documento, favor de contactar a su ejecutivo de cuenta o al Centro de Atención Telefónica Call Center Horizontes (5091 2224) en la zona metropolitana o lada sin costo (01800 111 2224) desde el interior de la República.

Para información sobre FRANUSA FRANOPR y TEMPGBIA favor de consultar la página www.inqim.com.mx

Para sugerencias, quejas y aclaraciones o en caso de que no logre comunicarse a la oficina donde se localiza su asesor, ponamos a su disposición el centro de atención telefónica Línea Patrimonial en el teléfono: (0155)22263680 en el D.F. y Resto del País lada sin costo 01800 827 8000 Desde USA y Canadá lada sin costo 1 877 3383981

De acuerdo con lo dispuesto en el artículo 257 de las Disposiciones de carácter general aplicables a las instituciones de crédito, emitidas por la Comisión Nacional Bancaria y de Valores, le informamos que las operaciones de compra o venta de valores celebradas en la Bolsa Mexicana de Valores, S.A. de C.V. son ejecutadas a través de Acciones y Valores Banamex, S.A. de C.V., Casa de Bolsa, Integrante del Grupo Financiero Banamex.

"A través de la página de Internet de la Comisión Nacional para la Protección y Defensa de los Usuarios de Servicios Financieros ("Condusef") cuya dirección es www.condusef.gob.mx, podrá consultar información sobre comisiones para fines informativos y de comparación exclusivamente, manifestándole que las mismas no son vinculativas para Banamex."

Si tienes alguna objeción relacionada con los asientos contenidos en el presente documento, te informamos que cuentas con un plazo de 90 días, contados a partir de la fecha de corte, para presentar la reclamación correspondiente ante la Unidad Especializada Banamex ubicada en 16 de Septiembre No. 71, 4° piso, Col. Centro, México, D.F. o a los teléfonos Ciudad de México (0155)22625535 Resto del País lada sin costo 01800 0215232 Desde USA y Canadá 1 800 2262639. Únicamente para clientes de Banca Patrimonial utilizar los siguientes teléfonos Ciudad de México 2226 36 80 Resto del País. 01 800 827 8000 Desde USA y Canadá 1 877 338 38 61.

Centro de Atención Telefónica Condusef: 01 (55) 53-400-999 y lada sin costo 01-800-999-8080

Se le informa que ya no está disponible la modalidad de Retención de Estados de Cuenta de Inversión en las oficinas de Banamex Banca Patrimonial y Privada, en caso de que usted sea usuario de este servicio al día de hoy, le agradeceremos establecer contacto con su Banquero Patrimonial antes del cierre del próximo mes de Noviembre para que nos indique la opción de envío que mejor se adapte a sus necesidades.

LEY FEDERAL DE PROTECCIÓN DE DATOS PERSONALES EN POSESIÓN DE LOS PARTICULARES

Informamos que nuestro aviso de privacidad fue modificado, mismo que podrá consultar en www.banamex.com/avisodeprivacidad

CONTRATO: 131105803
 PERFIL DE INVERSION: MODERADO
 RFC: MTJ-850101-C4A
 FECHA DE CORTE: 31/07/2014
 PERIODO DEL 01/07/2014 AL 31/07/2014
 DIAS DEL PERIODO: 31
 SU ASESOR: Ma. d Lourdes Cardenas Gutierrez
 OFICINA/SUCURSAL: BEI GUADALAJARA 3056
 TELEFONO: 1226-20-59

MUNICIPIO DE SAN PEDRO TLAQUEPAQUE
 INDEPENDENCIA # 58
 COL TLAQUEPAQUE CENTRO
 SAN PEDRO TLAQUEPAQUE C.P. 45500 C.R.
 45501
 JALISCO , MEXICO

DATOS DE INVERSIONES EN SOCIEDADES DE INVERSION

EMISORA / SERIE	Interés Nominal	Interés Exento	Impuesto sobre la renta retenido	Dividendo en efectivo	Impuesto sobre la renta acreditable por dividendos
Sociedades de Inversión de Deuda					
BNMGUB1 CO-C	12,569.46	-	-	-	-
BNMMD CO-C	5,383.88	-	-	-	-
Total	17,953.34	-	-	-	-

A través de este reporte le informamos los intereses nominales, dividendos e impuestos retenidos durante el mes conforme a lo establecido en los artículos 103 y 104 de la Ley del Impuesto Sobre la Renta (LISR). Sin embargo dicho reporte no incluye la retención correspondiente a sus instrucciones de compra o venta recibidas durante los últimos días del mes que tengan fecha de liquidación al mes siguiente, por lo que las cifras incluidas en este reporte son solamente informativas en el entendido que usted recibirá la constancia anual de retención de impuesto sobre la renta con las cifras definitivas conforme al artículo 59 fracción II y 105 de la LISR



Fiduciario

001740
FIDEICOMISO EMPRENDE TLAQUEPAQUE
INDEPENDENCIA 58
CENTRO
TLAQUEPAQUE C.P. 45500
JALISCO
MEXICO

1115-000 001-0003 Hoja 1 de 12

CONTRATO: 106757-3
SUBCUENTA:
R.F.C.: MTJ850101C4A
JULIO 2014

PERIODO

DEL 01/JUL/2014
AL 31/JUL/2014

	SALDO ANTERIOR	SALDO ACTUAL
Inversión M.N.	39,863.49	39,876.23
Otros Valores M.N.	0.00	0.00
Inversión M.E en Pesos	0.00	0.00
Otros Valores M.E. en Pesos	0.00	0.00

Su Ejecutivo FIDUCIARIO

Jose Manuel Ocana Lacroix
Bosques de Duraznos 75 PH
Bosques de las Lomas
C.P. 11700 Delegacion Miguel Hidalg
Tel.: 55 12266783 Fax: 0 0
jose.ocanalacroix@banamex.com

Apreciación del Importe Total del Contrato a Valor de Mercado al corte
(incluye M.N., Divisas y Plusvalía/Minusvalía s/caso): 39,876.23

Quejas a la Unidad de Control, fiduciario@banamex.com y 01800
111 8225, 2262 5923. CONDUSEF: www.condusef.gob.mx; 01800
999 8080 y 5340 0999.

Puedes obtener el archivo XML de tu estado de cuenta en
www.Banamex.com seccion TUBANCOENLINEA/Factura
Electronica Banamex. Consulta nuestro aviso de privacidad en
www.banamex.com/avisodeprivacidad

Fiduciario

CONTRATO:	106757-3
SUBCUENTA:	
R.F.C.:	MTJ850101C4A
JULIO 2014	

RESUMEN ANUAL DE SU PATRIMONIO

Hoja 2 de 12

	Moneda Nacional			Moneda Extranjera en Pesos		
	Plusvalía / Minusvalía vs Corte Ant.	Al Corte	Valor Mercado Final	Plusvalía / Minusvalía vs Corte Ant.	Al Corte	Valuación en Pesos
JULIO 2014	0.00	0.00	39,876.23	0.00	0.00	0.00
JUNIO 2014	0.00	0.00	39,863.49	0.00	0.00	0.00
MAYO 2014	0.00	0.00	39,846.85	0.00	0.00	0.00
ABRIL 2014	0.00	0.00	36,804.84	0.00	0.00	0.00
MARZO 2014	0.00	0.00	36,777.67	0.00	0.00	0.00
FEBRERO 2014	0.00	0.00	36,750.00	0.00	0.00	0.00
ENERO 2014	0.00	0.00	369,779.69	0.00	0.00	0.00
DICIEMBRE 2013	0.00	0.00	29,756.32	0.00	0.00	0.00



Fiduciario

CONTRATO:	106757-3
SUBCUENTA:	
R.F.C.:	MTJ850101C4A
JULIO 2014	

RESUMEN MENSUAL DE SU PATRIMONIO

Hoja 3 de 12

VALOR TOTAL DEL PATRIMONIO \$39,876.23
Distribución de Activos

	Monto V. Libros	%
CAJA	0.00	0.00 %
INVERSIONES	39,876.23	100.00 %
TOTAL	39,876.23	100.00 %

Cambios en el Valor del Patrimonio

	Valor al: 30/JUN/2014	% mes ant.	Valor al: 31/JUL/2014
CAJA	0.00	0.00 %	0.00
INVERSIONES	39,863.49	100.00 %	39,876.23
TOTAL	39,863.49	100.00 %	39,876.23

PLUSVALIA / MINUSVALIA

vs Corte Ant.

Al Corte

0.00

0.00

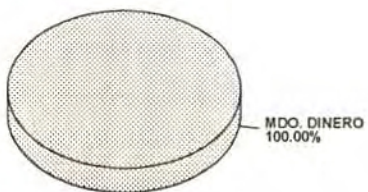
Distribución del Patrimonio

Fiduciario

CONTRATO:	106757-3
SUBCUENTA:	
R.F.C.:	MTJ850101C4A
JULIO 2014	

CARTERA MONEDA NACIONAL
Hoja 4 de 12

	TITULOS O V. NOMINAL	*POSICION CONSOLIDADA*		VALOR EN MERCADO		PLUSVALIA (+) MINUSVALIA (-)
		VALOR EN LIBROS	%		%	
BANAMEX FIDUCIARIO						
310675730						
MERCADO DE DINERO	63	39,876.23	100.00	39,876.23	100.00	0.00
SUMA: 310675730		39,876.23		39,876.23		0.00
SUBTOTAL BANAMEX FIDUCIARIO		39,876.23		39,876.23		0.00
TOTAL DE CARTERA MONEDA NACIONAL		39,876.23	100.00	39,876.23	100.00	0.00



ESTADO DE CUENTA

Fiduciario

CONTRATO:	106757-3
SUBCUENTA:	
R.F.C.:	MTJ850101C4A
JULIO 2014	

CARTERA MONEDA NACIONAL

Hoja 5 de 12

TITULOS O V. NOMINAL	*POSICION DETALLADA*			PRECIO MERCADO	VALOR EN MERCADO		PLUSVALIA (+) MINUSVALIA (-)	
	COSTO UNIT.	VALOR EN LIBROS	%			%		
BANAMEX FIDUCIARIO								
310675730								
MERCADO DE DINERO								
Udibonos								
REPUDIBONO 351122 .390% 1d 010814	63	632.95	39,876.23	100.00	39,876.23	100.00	0.00	
SUBTOTAL MERCADO DE DINERO			39,876.23	100.00	39,876.23	100.00	0.00	
SUMA: 310675730			39,876.23	100.00	39,876.23	100.00	0.00	
TOTAL BANAMEX FIDUCIARIO			39,876.23		39,876.23		0.00	
TOTAL DE CARTERA MONEDA NACIONAL			39,876.23	100.00	39,876.23	100.00	0.00	

CIFRAS EXPRESADAS EN PESOS



Fiduciario

ESTADO DE CUENTA

CONTRATO: 106757-3
SUBCUENTA:
R.F.C.: MTJ850101C4A
JULIO 2014

ESTADO DE SITUACION FINANCIERA MONEDA NACIONAL

Hoja 6 de 12

ACTIVOS	39,876.23	CAPITAL	39,876.23
Valores Gubernamentales	39,876.23	Aportaciones	1,169,268.36
		Resultado del Mes	12.74
		Resultados del Ejercicio	528,892.83-
		Resultado Ejercicios Anteriores	600,512.04-

Apreciación del Importe Total del Estado de Situación a Valor de Mercado al corte (incluye Plusvalía/Minusvalía s/caso): 39,876.23



Fiduciario

CONTRATO:	106757-3
SUBCUENTA:	
R.F.C.:	MTJ850101C4A
JULIO 2014	

ESTADO DE RESULTADOS EN MONEDA NACIONAL

INGRESOS	12.74
Util en Venta de Vals Gubernamentales	12.74
EGRESOS	0.00
RESULTADOS DEL MES	12.74

Fiduciario

CONTRATO:	106757-3
SUBCUENTA:	
R.F.C.:	MTJ850101C4A
JULIO 2014	

MOVIMIENTOS DEL MES MONEDA NACIONAL

Hoja 8 de 12

SALDO ANTERIOR EN CAJA		0.00	
FECHA	CONCEPTO	ENTRADAS	SALIDAS
01/07/2014	VENCIMIENTO Reporto 75 titulos UDIBONO 141218 al .400% plazo 1 dia	39,863.49	
01/07/2014	PREMIO Reporto 75 titulos UDIBONO 141218 al .400% plazo 1 dia	0.44	
01/07/2014	COMPRA Reporto 63 titulos UDIBONO 351122 al .370% plazo 1 dia		39,863.93
02/07/2014	PREMIO Reporto 63 titulos UDIBONO 351122 al .370% plazo 1 dia	0.41	
02/07/2014	VENCIMIENTO Reporto 63 titulos UDIBONO 351122 al .370% plazo 1 dia	39,863.93	
02/07/2014	COMPRA Reporto 64 titulos UDIBONO 351122 al .370% plazo 1 dia		39,864.34
03/07/2014	VENCIMIENTO Reporto 64 titulos UDIBONO 351122 al .370% plazo 1 dia	39,864.34	
03/07/2014	PREMIO Reporto 64 titulos UDIBONO 351122 al .370% plazo 1 dia	0.41	
03/07/2014	COMPRA Reporto 65 titulos UDIBONO 351122 al .370% plazo 1 dia		39,864.75
04/07/2014	VENCIMIENTO Reporto 65 titulos UDIBONO 351122 al .370% plazo 1 dia	39,864.75	
04/07/2014	PREMIO Reporto 65 titulos UDIBONO 351122 al .370% plazo 1 dia	0.41	
04/07/2014	COMPRA Reporto 64 titulos UDIBONO 351122 al .370% plazo 3 dias		39,865.16
07/07/2014	VENCIMIENTO Reporto 64 titulos UDIBONO 351122 al .370% plazo 3 dias	39,865.16	
07/07/2014	PREMIO Reporto 64 titulos UDIBONO 351122 al .370% plazo 3 dias	1.23	
07/07/2014	COMPRA Reporto 64 titulos UDIBONO 351122 al .370% plazo 1 dia		39,866.39
08/07/2014	VENCIMIENTO Reporto 64 titulos UDIBONO 351122 al .370% plazo 1 dia	39,866.39	
08/07/2014	PREMIO Reporto 64 titulos UDIBONO 351122 al .370% plazo 1 dia	0.41	
08/07/2014	COMPRA Reporto 75 titulos UDIBONO 141218 al .370% plazo 1 dia		39,866.80
09/07/2014	PREMIO Reporto 75 titulos UDIBONO 141218 al .370% plazo 1 dia	0.41	
09/07/2014	VENCIMIENTO Reporto 75 titulos UDIBONO 141218 al .370% plazo 1 dia	39,866.80	
09/07/2014	COMPRA Reporto 63 titulos UDIBONO 351122 al .370% plazo 1 dia		39,867.21
10/07/2014	VENCIMIENTO Reporto 63 titulos UDIBONO 351122 al .370% plazo 1 dia	39,867.21	
10/07/2014	PREMIO Reporto 63 titulos UDIBONO 351122 al .370% plazo 1 dia	0.41	
10/07/2014	COMPRA Reporto 75 titulos UDIBONO 141218 al .370% plazo 1 dia		39,867.62
11/07/2014	VENCIMIENTO Reporto 75 titulos UDIBONO 141218 al .370% plazo 1 dia	39,867.62	
11/07/2014	PREMIO Reporto 75 titulos UDIBONO 141218 al .370% plazo 1 dia	0.41	

Fiduciario

CONTRATO:	106757-3
SUBCUENTA:	
R.F.C.:	MTJ850101C4A
JULIO 2014	

MOVIMIENTOS DEL MES MONEDA NACIONAL

Hoja 9 de 12

FECHA	CONCEPTO	ENTRADAS	SALIDAS
11/07/2014	COMPRA Reporto 64 titulos UDIBONO 351122 al .370% plazo 3 dias		39,868.03
14/07/2014	PREMIO Reporto 64 titulos UDIBONO 351122 al .370% plazo 3 dias	1.23	
14/07/2014	VENCIMIENTO Reporto 64 titulos UDIBONO 351122 al .370% plazo 3 dias	39,868.03	
14/07/2014	COMPRA Reporto 64 titulos UDIBONO 351122 al .370% plazo 1 dia		39,869.26
15/07/2014	VENCIMIENTO Reporto 64 titulos UDIBONO 351122 al .370% plazo 1 dia	39,869.26	
15/07/2014	PREMIO Reporto 64 titulos UDIBONO 351122 al .370% plazo 1 dia	0.41	
15/07/2014	COMPRA Reporto 75 titulos UDIBONO 141218 al .370% plazo 1 dia		39,869.67
16/07/2014	VENCIMIENTO Reporto 75 titulos UDIBONO 141218 al .370% plazo 1 dia	39,869.67	
16/07/2014	PREMIO Reporto 75 titulos UDIBONO 141218 al .370% plazo 1 dia	0.41	
16/07/2014	COMPRA Reporto 65 titulos UDIBONO 351122 al .370% plazo 1 dia		39,870.08
17/07/2014	PREMIO Reporto 65 titulos UDIBONO 351122 al .370% plazo 1 dia	0.41	
17/07/2014	VENCIMIENTO Reporto 65 titulos UDIBONO 351122 al .370% plazo 1 dia	39,870.08	
17/07/2014	COMPRA Reporto 64 titulos UDIBONO 351122 al .370% plazo 1 dia		39,870.49
18/07/2014	PREMIO Reporto 64 titulos UDIBONO 351122 al .370% plazo 1 dia	0.41	
18/07/2014	VENCIMIENTO Reporto 64 titulos UDIBONO 351122 al .370% plazo 1 dia	39,870.49	
18/07/2014	COMPRA Reporto 75 titulos UDIBONO 141218 al .370% plazo 3 dias		39,870.90
21/07/2014	VENCIMIENTO Reporto 75 titulos UDIBONO 141218 al .370% plazo 3 dias	39,870.90	
21/07/2014	PREMIO Reporto 75 titulos UDIBONO 141218 al .370% plazo 3 dias	1.23	
21/07/2014	COMPRA Reporto 64 titulos UDIBONO 351122 al .370% plazo 1 dia		39,872.13
22/07/2014	VENCIMIENTO Reporto 64 titulos UDIBONO 351122 al .370% plazo 1 dia	39,872.13	
22/07/2014	PREMIO Reporto 64 titulos UDIBONO 351122 al .370% plazo 1 dia	0.41	
22/07/2014	COMPRA Reporto 64 titulos UDIBONO 351122 al .370% plazo 1 dia		39,872.54
23/07/2014	VENCIMIENTO Reporto 64 titulos UDIBONO 351122 al .370% plazo 1 dia	39,872.54	
23/07/2014	PREMIO Reporto 64 titulos UDIBONO 351122 al .370% plazo 1 dia	0.41	
23/07/2014	COMPRA Reporto 64 titulos UDIBONO 351122 al .370% plazo 1 dia		39,872.95
24/07/2014	PREMIO Reporto 64 titulos UDIBONO 351122 al .370% plazo 1 dia	0.41	
24/07/2014	VENCIMIENTO Reporto 64 titulos UDIBONO 351122 al .370% plazo 1 dia	39,872.95	
24/07/2014	COMPRA Reporto 63 titulos UDIBONO 351122 al .370% plazo 1 dia		39,873.36
25/07/2014	PREMIO Reporto 63 titulos UDIBONO 351122 al .370% plazo 1 dia	0.41	
25/07/2014	VENCIMIENTO Reporto 63 titulos UDIBONO 351122 al .370% plazo 1 dia	39,873.36	

CIFRAS EXPRESADAS EN PESOS

Fiduciario

CONTRATO:	106757-3
SUBCUENTA:	
R.F.C.:	MTJ850101C4A
JULIO 2014	

MOVIMIENTOS DEL MES MONEDA NACIONAL

Hoja 10 de 12

FECHA	CONCEPTO	ENTRADAS	SALIDAS
25/07/2014	COMPRA Reporto 63 titulos UDIBONO 351122 al .370% plazo 3 dias		39,873.77
28/07/2014	VENCIMIENTO Reporto 63 titulos UDIBONO 351122 al .370% plazo 3 dias	39,873.77	
28/07/2014	PREMIO Reporto 63 titulos UDIBONO 351122 al .370% plazo 3 dias	1.23	
28/07/2014	COMPRA Reporto 63 titulos UDIBONO 351122 al .370% plazo 1 dia		39,875.00
29/07/2014	VENCIMIENTO Reporto 63 titulos UDIBONO 351122 al .370% plazo 1 dia	39,875.00	
29/07/2014	PREMIO Reporto 63 titulos UDIBONO 351122 al .370% plazo 1 dia	0.41	
29/07/2014	COMPRA Reporto 63 titulos UDIBONO 351122 al .370% plazo 1 dia		39,875.41
30/07/2014	PREMIO Reporto 63 titulos UDIBONO 351122 al .370% plazo 1 dia	0.41	
30/07/2014	VENCIMIENTO Reporto 63 titulos UDIBONO 351122 al .370% plazo 1 dia	39,875.41	
30/07/2014	COMPRA Reporto 63 titulos UDIBONO 351122 al .370% plazo 1 dia		39,875.82
31/07/2014	PREMIO Reporto 63 titulos UDIBONO 351122 al .370% plazo 1 dia	0.41	
31/07/2014	VENCIMIENTO Reporto 63 titulos UDIBONO 351122 al .370% plazo 1 dia	39,875.82	
31/07/2014	COMPRA Reporto 63 titulos UDIBONO 351122 al .390% plazo 1 dia		39,876.23
SALDO ACTUAL EN CAJA			0.00

Fiduciario

CONTRATO:	106757-3
SUBCUENTA:	
R.F.C.:	MTJ850101C4A
JULIO 2014	

Hoja 11 de 12

CADENA ORIGINAL DEL COMPLEMENTO DE CERTIFICACIÓN DEL SAT

||1.0|0EE7329B-0B18-4442-AF6A-1F6DAB92EC55|2014-08-05T10:31:10|JUtkGVn+avx9d+WaW4nhZnWADos58hPUMjZ4YkOdQzqtKG+TNwZKN+qkjCfnPa0JYUOK3xZekckbgSyv5um/+PjQHD8eaQUEqdokuKDRkjQxUIzVec+ETtLiSYrxkXPeUU1J77RLbnDjVurs6FEkxY0At/iyuFG2Ir9MnSRJ6k=|00001000000300627194|CZhbtrGJsYyY/akh49ux4uxnLQO9r/3OfooWVkm5k1ZX2yUFYL5ix30KggYz1BYxXXuYth/aJW+Y1fPu2BKBEzbtnYX6XdnTnZWxLYwvFFJrbyUMvCJ1PofpkrNkvke+n5/tESgQMF87XDVMAKHVzAX13b9yhKmZ0Orz+HPXCIB=||

**SELLO DIGITAL DEL EMISOR**

JUtkGVn+avx9d+WaW4nhZnWADos58hPUMjZ4YkOdQzqtKG+TNwZKN+qkjCfnPa0JYUOK3xZekckbgSyv5um/+PjQHD8eaQUEqdokuKDRkjQxUIzVec+ETtLiSYrxkXPeUU1J77RLbnDjVurs6FEkxY0At/iyuFG2Ir9MnSRJ6k=

SELLO DIGITAL SAT

CZhbtrGJsYyY/akh49ux4uxnLQO9r/3OfooWVkm5k1ZX2yUFYL5ix30KggYz1BYxXXuYth/aJW+Y1fPu2BKBEzbtnYX6XdnTnZWxLYwvFFJrbyUMvCJ1PofpkrNkvke+n5/tESgQMF87XDVMAKHVzAX13b9yhKmZ0Orz+HPXCIB=

"ESTE DOCUMENTO ES UNA REPRESENTACIÓN IMPRESA DE UN CFDI"



Fiduciario

Los precios y cotizaciones que presenta su estado de cuenta son obtenidos de diferentes fuentes oficiales para establecer a la fecha de corte, el valor de su patrimonio con relación al Mercado; este dato es meramente una referencia, ya que los precios reales se conocerán hasta el día y la hora en que se lleve a cabo la venta de los valores en el mercado, conforme a sus instrucciones.

Para su seguridad aquellos valores que se colocan entre el gran público inversionista, se encuentran depositados en el S.D. INDEVAL, S.A. de C.V. (Instituto Nacional de Valores), en una cuenta concentradora a nombre de Banco Nacional de México, S.A. por cuenta de terceros, quien a su vez mantiene un registro individual a su nombre, por cada uno de los valores que integran el patrimonio de su contrato.

Para mantenerle informado y garantizar que nuestras comunicaciones le son enviadas oportunamente, es conveniente que cuando Ud. tenga un cambio de domicilio, nos lo haga saber por escrito acompañando copia de cualquiera de los siguientes documentos: recibo de agua, luz, predial o teléfono, con una antigüedad no mayor a 3 meses. En caso de duda le pedimos contactar a su administrador de cuenta.

Le reiteramos, si fuese el caso, nos proporcione en un plazo máximo de 20 días naturales, o aquel que hubiera sido pactado en el clausulado del contrato, sus observaciones al presente estado de cuenta; dirigiéndose al área de Control Interno en Bosques de Duraznos # 75, Pentoffice Colonia Bosques de las Lomas, México 11700, D.F.

El no recibir comunicación alguna, se considerará que sus transacciones y saldos son correctos.

De igual forma le agradeceremos que cualquier inconformidad en relación a nuestros servicios, así como cualquier solicitud de información nos sea notificada por escrito a la dirección mencionada y a la atención del Área de Atención a Clientes.

Por favor dirija sus quejas a la Unidad de Control en: fiduciario@banamex.com o al 01800 111 8225 / (55) 2262 5923. CONDUSEF: www.condusef.gob.mx, teléfono 01800 999 8080 y (55) 5340 0999.

En Banamex sus datos están protegidos, consulte el aviso de privacidad correspondiente en www.banamex.com/avisodeprivacidad, o en su sucursal ú oficina fiduciaria de preferencia.