



Suc. 253 TLAQUEPAQUE JAL  
 INDEPENDENCIA 88  
 CENTRO

0003307

 MUNICIPIO DE SAN PEDRO TLAQUEPAQUE  
 INDEPENDENCIA 58  
 SAN PEDRO TLAQUEPAQUE CH  
 45500 TLAQUEPAQUE, JAL C R 45501

CUENTA PRODUCTIVA MONEDA NACIONAL	
GAT	No Aplica
Interés Aplicable o Rendimientos	\$51.06
Comisiones efectivamente cobradas	\$0.00

La fecha de corte es la indicada después de la leyenda "ESTADO DE CUENTA AL". Salvo que expresamente se determine otra moneda, todas las cifras contenidas en el estado de cuenta se encuentran denominadas en Pesos Moneda Nacional.

Su estado de cuenta contiene información de los siguientes productos y servicios:

RESUMEN GENERAL			
PRODUCTO/SERVICIO	CONTRATO	SALDO ANTERIOR	SALDO AL 31/AGO/2014
Cuenta Productiva Moneda Nacional	7865842166	\$213,680.89	\$213,731.95
CLABE Interbancaria	002320700264150020		
Inversión Empresarial	7885046365	\$0.00	\$0.00

### CUENTA PRODUCTIVA MONEDA NACIONAL

#### RESUMEN DEL: 01/AGO/2014 AL 31/AGO/2014

CONTRATO	7865842166	
Saldo Anterior		\$213,680.89
( + )	1 Depósito	\$51.06
( - )	0 Retiros	\$0.00
<b>SALDO AL 31 DE AGOSTO DE 2014</b>		<b>\$213,731.95</b>

Saldo Promedio	\$213,680.89
Días Transcurridos	31
Tasa Bruta	0.27%
(Expresada en términos anuales)	
Tasa Neta	0.27%
(Expresada en términos anuales)	
Impuesto Retenido	\$0.00
Intereses Pagados	\$51.06
Cheques Girados	0
Cheques Exentos	0

RESUMEN POR MEDIOS DE ACCESO	RETIROS	DEPOSITOS
Cheques 7002 6415002	\$0.00	\$51.06

### DETALLE DE OPERACIONES

FECHA	CONCEPTO	RETIROS	DEPOSITOS	SALDO
	SALDO ANTERIOR			213,680.89
29 AGO	SU RENDIMIENTO		51.06	213,731.95

### SALDO MINIMO REQUERIDO

Saldo mínimo requerido para evitar la comisión por Manejo de Cuenta: \$20,000.00

**INVERSION EMPRESARIAL BANAMEX**
**RESUMEN DEL:** 01/AGO/2014 AL 31/AGO/2014

INVERSION EMPRESARIAL BANAMEX	
GAT	0.00%
Interés Aplicable o Rendimientos	\$0.00
Comisiones efectivamente cobradas	No Aplica

Contrato	7885046365
Saldo Anterior	\$0.00
( + ) Depósitos	\$0.00
( - ) Retiros	\$0.00
( + ) Intereses Pagados	\$0.00

Saldo al 31 DE AGOSTO de 2014 **\$0.00**  
 Cuenta Eje para Cargos y Abonos CH 253/7865842166

	EN EL PERIODO	EN EL AÑO
Saldo Promedio	\$0.00	
Días Transcurridos	29	
Tasa Neta (Expresada en términos anuales)	0.00%	0.00%
Impuesto Retenido	\$0.00	
Intereses Pagados	\$0.00	\$0.00

Banco Nacional de México, S.A., Integrante del Grupo Financiero Banamex. BNM840515VB1 Isabel la Católica número 44, Colonia Centro, Delegación Cuauhtémoc, 06000 México D.F. Tel. 1226-8867

Estamos para servirle, las 24 horas, los 365 días del año: - Reporte de robo o extravío de cheques o Tarjeta de Débito - Atención de aclaraciones

Unidad Especializada Banamex

**BANAMEX RESUELVE** Ciudad de México: 2226-1111 Interior de la República: 01 800 111-1122 **PYME Y MEDIANA EMPRESA** Ciudad de México: 1226-8867  
 (Segmento Corporativo, Empresarial y Gobierno) E.U.A. y Canadá: 1 855 295- 7993 de lunes a sábado de 07:00 a 21:00 horas Otras Ciudades: 01 800 111-2020

Ventanilla Corporativa, Moras No. 850 P.B. Col. Acacias, C.P. 03240 México, D.F. Correo electrónico: [resuelve@banamex.com](mailto:resuelve@banamex.com)

**IMPORTANTE:**

- Si desea realizar una aclaración sobre su estado de cuenta, tiene 90 días naturales posteriores al corte del mismo. Para ello, por favor llame a la Unidad Especializada Banamex.
- Incumplir sus obligaciones le puede generar comisiones.

CONDUSEF Centro de Atención Telefónica: 53-40-09-99 ó 01-800-999-8888

Para consultar información sobre comisiones con fines informativos y de comparación, ingrese a [www.condusef.gob.mx](http://www.condusef.gob.mx)



INSTITUTO  
PARA LA  
PROTECCION  
AL AHORA  
BANCARIO

El IPAB garantiza el pago hasta 400 mil Unidades de Inversión (UDIs) por persona, por banco, de las obligaciones garantizadas.

**LEY FEDERAL DE PROTECCION DE DATOS PERSONALES EN POSESION DE LOS PARTICULARES**

En Banamex sus datos están protegidos, consulte el aviso de privacidad correspondiente en [www.banamex.com/aviso-de-privacidad](http://www.banamex.com/aviso-de-privacidad) o en la sucursal de su preferencia.



Suc. 253 TLAQUEPAQUE JAL  
 INDEPENDENCIA 88  
 CENTRO

0003314

 MUNICIPIO DE SAN PEDRO TLAQUEPAQUE  
 INDEPENDENCIA 58  
 SAN PEDRO TLAQUEPAQUE CH  
 45500 TLAQUEPAQUE, JAL C R 45501

CUENTA DE CHEQUES MONEDA NACIONAL	
GAT	No Aplica
Interés Aplicable o Rendimientos	No Aplica
Comisiones efectivamente cobradas	\$499.14

La fecha de corte es la indicada después de la leyenda "ESTADO DE CUENTA AL". Salvo que expresamente se determine otra moneda, todas las cifras contenidas en el estado de cuenta se encuentran denominadas en Pesos Moneda Nacional.

Su estado de cuenta contiene información de los siguientes productos y servicios:

**RESUMEN GENERAL**

PRODUCTO/SERVICIO	CONTRATO	SALDO ANTERIOR	SALDO AL 31/AGO/2014
Cuenta de Cheques Moneda Nacional	7965037271	\$0 00	\$99,421 00
CLABE Interbancaria	002320700801031641		

**CUENTA DE CHEQUES MONEDA NACIONAL**
**RESUMEN DEL: 01/AGO/2014 AL 31/AGO/2014**

CONTRATO	7965037271	
Saldo Anterior		\$0.00
( + ) 1 Depósito		\$14,400,000.00
( - ) 3 Retiros		\$14,300,579.00
<b>SALDO AL 31 DE AGOSTO DE 2014</b>		<b>\$99,421.00</b>

Saldo Promedio	\$1,483,291.96
Días Transcurridos	31
Cheques Girados	0
Cheques Exentos	0

**RESUMEN POR MEDIOS DE ACCESO**

Cheques 7008 103164	RETIROS	DEPOSITOS
	\$14,300,579.00	\$14,400,000.00

**DETALLE DE OPERACIONES**

FECHA	CONCEPTO	RETIROS	DEPOSITOS	SALDO
	SALDO ANTERIOR			0.00
01 AGO	PAGO RECIBIDO DE BBVA BANCOMER POR ORDEN DE SECRETARIA DE PLANEACION ADMON REF.0190107 SP 1359558 2962233 RASTREO: CASH0100140801142071			
			14,400,000.00	
01 AGO	IVA POR COMISION MANEJO DE CUENTA	79.86		
01 AGO	COMISION PENDIENTE MANEJO DE CUENTA 337200421344	499.14		
04 AGO	RETIRO POR INSTRUCCIONES DE SUC. BANCA DE INVERSION A			14,399,421.00



Banco Nacional de México, S.A., integrante del Grupo Financiero Banamex. BNM840S15VB1 Isabel la Católica número 44, Colonia Centro, Delegación Cuauhtémoc, 06000 México D.F. Tel. 1226-8867

Estamos para servirle, las 24 horas, los 365 días del año: • Reporte de robo o extravío de cheques o Tarjeta de Débito • Atención de aclaraciones

Unidad Especializada Banamex

**BANAMEX RESUELVE**

(Seguimiento Corporativo, Empresarial y Gobierno)

Ciudad de México: 2226-1111 Interior de la República: 01 800 111-1122

EUA y Canadá: 1 855 295-7093 de lunes a sábado de 07:00 a 21:00 horas

**PYME Y MEDIANA EMPRESA** Ciudad de México: 1226-8867

Otras Ciudades: 01 800 111-2323

Ventanilla Corporativa, Moras No. 850 P.B. Col. Acacias, C.P. 03240 México, D.F. Correo electrónico: [resuelve@banamex.com](mailto:resuelve@banamex.com)

**IMPORTANTE:**

- Si desea realizar una aclaración sobre su estado de cuenta, tiene 90 días naturales posteriores al corte del mismo. Para ello, por favor llame a la Unidad Especializada Banamex.
- Incumplir sus obligaciones le puede generar comisiones.

CONDUSEF Centro de Atención Telefónica: 53-40-09-99 ó 01-800-999-8080

Para consultar información sobre comisiones con fines informativos y de comparación, ingrese a [www.condusef.gob.mx](http://www.condusef.gob.mx)



INSTITUTO  
PARA LA  
PROTECCION  
AL AHORRO  
BANCARIO

El IPAB garantiza el pago hasta 400 mil Unidades de Inversión (UDIs) por persona, por banco, de las obligaciones garantizadas.

LEY FEDERAL DE PROTECCION DE DATOS PERSONALES EN POSESION DE LOS PARTICULARES

En Banamex sus datos están protegidos, consulte el aviso de privacidad correspondiente en [www.banamex.com/aviso-de-privacidad](http://www.banamex.com/aviso-de-privacidad) o en la sucursal de su preferencia.

Suc. 253 TLAQUEPAQUE JAL  
 INDEPENDENCIA 88  
 CENTRO

0003402



MUNICIPIO DE SAN PEDRO TLAQUEPAQUE  
 INDEPENDENCIA 58  
 SAN PEDRO TLAQUEPAQUE CH  
 45500 TLAQUEPAQUE, JAL C.R 45501

CUENTA PRODUCTIVA MONEDA NACIONAL	
GAT	No Aplica
Interés Aplicable o Rendimientos	\$103.94
Comisiones efectivamente cobradas	\$120.00

La fecha de corte es la indicada después de la leyenda "ESTADO DE CUENTA AL".  
 Salvo que expresamente se determine otra moneda, todas las cifras contenidas  
 en el estado de cuenta se encuentran denominadas en Pesos Moneda Nacional.

Su estado de cuenta contiene información de los siguientes productos y servicios:

**RESUMEN GENERAL**

PRODUCTO/SERVICIO	CONTRATO	SALDO ANTERIOR	SALDO AL 31/AGO/2014
Cuenta Productiva Moneda Nacional	7672660207	\$426,623.96	\$448,254.56
CLABE Interbancaria	002320025356468677		

**CUENTA PRODUCTIVA MONEDA NACIONAL**

**RESUMEN DEL: 01/AGO/2014 AL 31/AGO/2014**

CONTRATO	7672660207	
Saldo Anterior		\$426,623.96
( + ) 12 Depósitos		\$21,769.80
( - ) 10 Retiros		\$139.20
<b>SALDO AL 31 DE AGOSTO DE 2014</b>		<b>\$448,254.56</b>

Saldo Promedio	\$434,963.93
Días Transcurridos	31
Tasa Bruta	0.27%
(Expresada en términos anuales)	
Tasa Neta	0.27%
(Expresada en términos anuales)	
Impuesto Retenido	\$0.00
Intereses Pagados	\$103.94
Cheques Girados	0
Cheques Exentos	0

**RESUMEN POR MEDIOS DE ACCESO**

Cheques 253 5646867	RETIROS	DEPOSITOS
	\$139.20	\$21,769.80

**DETALLE DE OPERACIONES**

FECHA	CONCEPTO	RETIROS	DEPOSITOS	SALDO
	SALDO ANTERIOR			426,623.96
04 AGO	ABONO POR PAGO DE SERVICIO EN EFECTIVO		1,000.00	
04 AGO	ABONO POR PAGO DE SERVICIOS OTROS			
04 AGO	IVA COMISION SERVICIO			
04 AGO	RECEPCION DE PAGOS 741264	1.92		
04 AGO	COMISION POR SERVICIO			



MUNICIPIO DE SAN PEDRO TLAQUEPAQUE

**DETALLE DE OPERACIONES**

FECHA	CONCEPTO	RETIROS	DEPOSITOS	SALDO
	RECEPCION DE PAGOS 741264	12.00		427,610.04
15 AGO	DEPOSITO DE SUC SAN ANDRES JAL 010000000009899089274		1,406.00	
	DEP EN EFECTIVO 1,406.00			429,016.04
19 AGO	ABONO POR PAGO DE SERVICIO EN EFECTIVO			
19 AGO	ABONO POR PAGO DE SERVICIOS OTROS		2,343.00	
19 AGO	IVA COMISION SERVICIO			
19 AGO	RECEPCION DE PAGOS 741264	1.92		
19 AGO	COMISION POR SERVICIO			
20 AGO	RECEPCION DE PAGOS 741264	12.00		431,345.12
20 AGO	ABONO POR PAGO DE SERVICIOS OTROS			
20 AGO	ABONO POR PAGO DE SERVICIO EN EFECTIVO		1,406.00	
20 AGO	IVA COMISION SERVICIO			
20 AGO	RECEPCION DE PAGOS 741264	1.92		
20 AGO	COMISION POR SERVICIO			
20 AGO	RECEPCION DE PAGOS 741264	12.00		432,737.20
21 AGO	ABONO POR PAGO DE SERVICIO EN EFECTIVO		13,121.00	
21 AGO	ABONO POR PAGO DE SERVICIOS OTROS			
21 AGO	IVA COMISION SERVICIO			
21 AGO	RECEPCION DE PAGOS 741264	11.52		
21 AGO	COMISION POR SERVICIO			
21 AGO	RECEPCION DE PAGOS 741264	72.00		445,774.68
25 AGO	ABONO POR PAGO DE SERVICIOS OTROS			
25 AGO	ABONO POR PAGO DE SERVICIO EN EFECTIVO		2,389.86	
25 AGO	IVA COMISION SERVICIO			
25 AGO	RECEPCION DE PAGOS 741264	1.92		
25 AGO	COMISION POR SERVICIO			
25 AGO	RECEPCION DE PAGOS 741264	12.00		448,150.62
29 AGO	SU RENDIMIENTO		103.94	448,254.56

**SALDO MINIMO REQUERIDO**

Saldo mínimo requerido para evitar la comisión por Manejo de Cuenta: \$20,000.00

**COMISIONES COBRADAS**

COMISIONES COBRADAS EN EL PERIODO 120.00

Cobranza Electrónica PEMEX de Banamex te permite realizar tus pagos de forma segura y sin costo.

Acude con tu Ejecutivo de cuenta para conocer más sobre este servicio o consulta [www.banamex.com](http://www.banamex.com) Empresas y Corporativo/Servicios/Cash Management/Pagos/ PEMEX Refinación ó PEMEX Gas

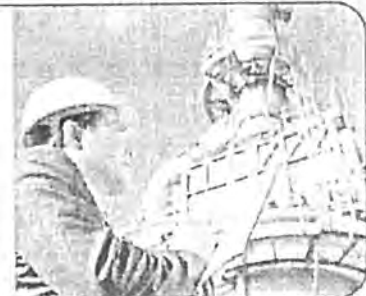

CADENA ORIGINAL DEL COMPLEMENTO DE CERTIFICACIÓN DEL SAT

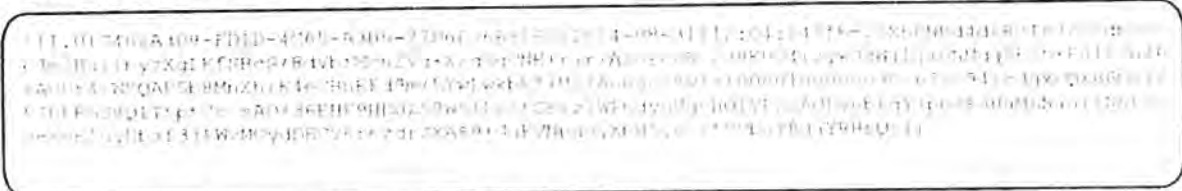

UUID C4B2A309-FD1D-4C65-A3B5-77D6FC6A85B2  
FECHA 2014-08-31  
RFC MTJ850101C4A



SELLO DIGITAL DEL EMISOR

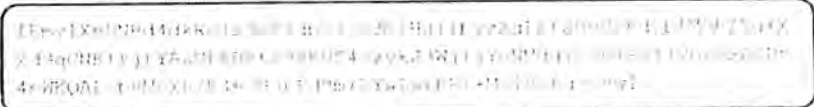

SELLO DIGITAL SAT

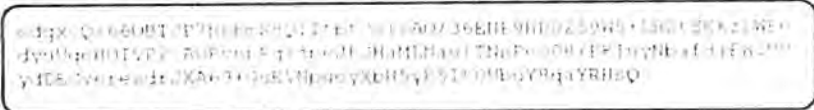

"ESTE DOCUMENTO ES UNA REPRESENTACIÓN IMPRESA DE UN CFDI"

Banco Nacional de México, S.A., integrante del Grupo Financiero Banamex. BNM840515VBI Isabel la Católica número 44, Colonia Centro, Delegación Cuauhtémoc, 06000 México D.F. Tel. 1226-8867

Estamos para servirle, las 24 horas, los 365 días del año: • Reporte de robo o extravío de cheques o Tarjeta de Débito • Atención de aclaraciones

Unidad Especializada Banamex

BANAMEX RESUELVE Ciudad de México: 2226-1111 Interior de la República: 01 800 111 1122 PYME Y MEDIANA EMPRESA Ciudad de México: 1226-8867  
(Segmento Corporativo, Empresarial y Gobierno) EUA y Canadá: 1 855 295-7093 de lunes a sábado de 07:00 a 21:00 horas Otras Ciudades: 01 800 111-2020

Ventanilla Corporativa, Moras No. 850 P.B. Col. Acacias, C.P. 03240 México, D.F. Correo electrónico: [resuelve@banamex.com](mailto:resuelve@banamex.com)

**IMPORTANTE:**  
• Si desea realizar una aclaración sobre su estado de cuenta, tiene 90 días naturales posteriores al corte del mismo. Para ello, por favor llame a la Unidad Especializada Banamex.  
• Incumplir sus obligaciones le puede generar comisiones.

CONDUSEF Centro de Atención Telefónica: 53-40-09-99 ó 01-800-999-8080  
Para consultar información sobre comisiones con fines informativos y de comparación, ingrese a [www.condusef.gob.mx](http://www.condusef.gob.mx)



INSTITUTO PARA LA PROTECCIÓN AL AHORRO BANCARIO

El IPAB garantiza el pago hasta 400 mil Unidades de Inversión (UDIs) por persona, por banco, de las obligaciones garantizadas.

LEY FEDERAL DE PROTECCIÓN DE DATOS PERSONALES EN POSESIÓN DE LOS PARTICULARES  
En Banamex sus datos están protegidos, consulte el aviso de privacidad correspondiente en [www.banamex.com/avisodeprivacidad](http://www.banamex.com/avisodeprivacidad) o en la sucursal de su preferencia.



Suc. 253 TLAQUEPAQUE JAL  
 INDEPENDENCIA 88  
 CENTRO

0003312



MUNICIPIO DE SAN PEDRO TLAQUEPAQUE  
 INDEPENDENCIA 58  
 SAN PEDRO TLAQUEPAQUE CH  
 45500 TLAQUEPAQUE, JAL C. R. 45501

CUENTA DE CHEQUES MONEDA NACIONAL	
GAT	No Aplica
Interés Aplicable o Rendimientos	No Aplica
Comisiones efectivamente cobradas	\$0.00

La fecha de corte es la indicada después de la leyenda "ESTADO DE CUENTA AL". Salvo que expresamente se determine otra moneda, todas las cifras contenidas en el estado de cuenta se encuentran denominadas en Pesos Moneda Nacional.

Su estado de cuenta contiene información de los siguientes productos y servicios:

**RESUMEN GENERAL**

PRODUCTO/SERVICIO	CONTRATO	SALDO ANTERIOR	SALDO AL 31/AGO/2014
Cuenta de Cheques Moneda Nacional	7936818148	\$284,829.53	\$284,829.53
CLABE Interbancaria	002320700636510188		

**CUENTA DE CHEQUES MONEDA NACIONAL**

**RESUMEN DEL: 01/AGO/2014 AL 31/AGO/2014**

CONTRATO	7936818148	
Saldo Anterior		\$284,829.53
( + ) 0 Depósitos		\$0.00
( - ) 0 Retiros		\$0.00
<b>SALDO AL 31 DE AGOSTO DE 2014</b>		<b>\$284,829.53</b>

Saldo Promedio	\$284,829.53
Días Transcurridos	31
Cheques Girados	0
Cheques Exentos	0

**RESUMEN POR MEDIOS DE ACCESO**

Cheques 7006 3651018

RETIROS	DEPOSITOS
\$0.00	\$0.00

**SALDO MINIMO REQUERIDO**

Saldo mínimo requerido para evitar la comisión por Manejo de Cuenta: \$10,000.00

MUNICIPIO DE SAN PEDRO TLAQUEPAQUE

Cobranza Electrónica PEMEX de Banamex te permite realizar tus pagos de forma segura y sin costo.

Acude con tu Ejecutivo de cuenta para conocer más sobre este servicio o consulta [www.banamex.com](http://www.banamex.com) Empresas y Corporativo/Servicios/Cash Management/Pagos/ PEMEX Refinación ó PEMEX Gas



CADENA ORIGINAL DEL COMPLEMENTO DE CERTIFICACIÓN DEL SAT

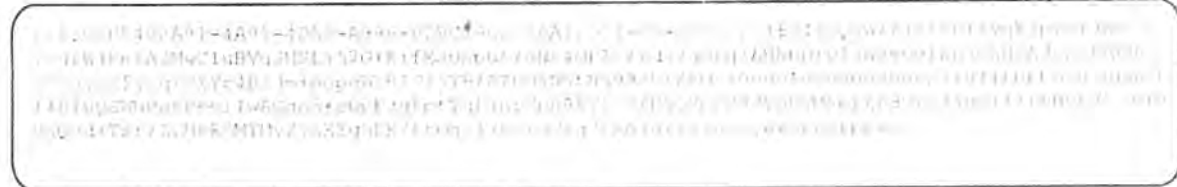

UUID 05482A91-4A91-4D52-A986-BDBC1962E76A  
FECHA 2014-08-31  
RFC MTJ850101C4A



SELLO DIGITAL DEL EMISOR



SELLO DIGITAL SAT

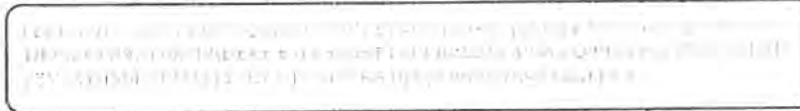

"ESTE DOCUMENTO ES UNA REPRESENTACIÓN IMPRESA DE UN CFDI"

Banco Nacional de México, S.A., integrante del Grupo Financiero Banamex. BNM840515V81 Isabel la Católica número 44, Colonia Centro, Delegación Cuauhtémoc, 06000 México D.F. Tel. 1226-8867

Estamos para servirte, las 24 horas, los 365 días del año. • Reporte de robo o extravío de cheques o Tarjeta de Débito • Atención de aclaraciones

Unidad Especializada Banamex

BANAMEX RESUELVE Ciudad de México: 2226 1111 Interior de la República: 01 800 111 1122 PYME Y MEDIANA EMPRESA Ciudad de México: 1226 8067  
(Seguimiento Corporativo, Empresarial y Gobierno) EUA y Canadá: 1 855 295-7893 de lunes a sábado de 07:00 a 21:00 horas Ores Ciudades: 01 800 111 2020

Ventanilla Corporativa, Moras No. 850 P.B. Col. Acacias, C.P. 03240 México, D.F. Correo electrónico: [resuelve@banamex.com](mailto:resuelve@banamex.com)

IMPORTANTE:  
• Si desea realizar una aclaración sobre su estado de cuenta, tiene 90 días naturales posteriores al corte del mismo. Para ello, por favor llame a la Unidad Especializada Banamex.  
• Incumplir sus obligaciones le puede generar comisiones.

CONDUSEF Centro de Atención Telefónica: 53-40-09-99 ó 01-800-999-8080  
Para consultar información sobre comisiones con fines informativos y de comparación, ingrese a [www.condusef.gob.mx](http://www.condusef.gob.mx)



INSTITUTO PARA LA PROTECCIÓN AL AHORRO BANCARIO

El IPAB garantiza el pago hasta 400 mil Unidades de Inversión (UDIs) por persona, por banco, de las obligaciones garantizadas.

LEY FEDERAL DE PROTECCIÓN DE DATOS PERSONALES EN POSESIÓN DE LOS PARTICULARES

En Banamex sus datos están protegidos, consulte el aviso de privacidad correspondiente en [www.banamex.com/avisodeprivacidad](http://www.banamex.com/avisodeprivacidad) o en la sucursal de su preferencia.

Suc. 253 TLAQUEPAQUE JAL  
 INDEPENDENCIA 88  
 CENTRO

0003313

 MUNICIPIO DE SAN PEDRO TLAQUEPAQUE  
 INDEPENDENCIA 58  
 SAN PEDRO TLAQUEPAQUE CH  
 45500 TLAQUEPAQUE, JAL C R 45501

CUENTA DE CHEQUES MONEDA NACIONAL	
GAT	No Aplica
Interés Aplicable o Rendimientos	No Aplica
Comisiones efectivamente cobradas	\$749.14

La fecha de corte es la indicada después de la leyenda "ESTADO DE CUENTA AL". Salvo que expresamente se determine otra moneda, todas las cifras contenidas en el estado de cuenta se encuentran denominadas en Pesos Moneda Nacional.

Su estado de cuenta contiene información de los siguientes productos y servicios:

**RESUMEN GENERAL**

PRODUCTO/SERVICIO	CONTRATO	SALDO ANTERIOR	SALDO AL 31/AGO/2014
Cuenta de Cheques Moneda Nacional	7962260074	\$0 00	\$204,789 72
CLABE Interbancaria	002320700772057110		

**CUENTA DE CHEQUES MONEDA NACIONAL**
**RESUMEN DEL: 01/AGO/2014 AL 31/AGO/2014**

CONTRATO	7962260074	
Saldo Anterior		\$0.00
( + ) 1 Depósito		\$205,658.72
( - ) 2 Retiros		\$869.00
<b>SALDO AL 31 DE AGOSTO DE 2014</b>		<b>\$204,789.72</b>

Saldo Promedio	\$178,365.24
Días Transcurridos	31
Cheques Girados	0
Cheques Exentos	0

**RESUMEN POR MEDIOS DE ACCESO**

Cheques 7007 7205711

RETIROS	DEPOSITOS
\$869.00	\$205,658.72

**DETALLE DE OPERACIONES**

FECHA	CONCEPTO	RETIROS	DEPOSITOS	SALDO
	SALDO ANTERIOR			0.00
05 AGO	PAGO RECIBIDO DE BBVA BANCOMER POR ORDEN DE SECRETARIA DE PLANEACION ADMON REF 0190635 SP 1358402 2953739 RASTREO: CASH0100140805143857			
			205,658.72	
05 AGO	IVA POR COMISION MANEJO DE CUENTA	119.86		
05 AGO	COMISION PENDIENTE MANEJO DE CUENTA 246430421747	749.14		204,789.72

MUNICIPIO DE SAN PEDRO TLAQUEPAQUE

SALDO MINIMO REQUERIDO
Saldo minimo requerido para evitar la comisión por Manejo de Cuenta: \$10,000.00

COMISIONES COBRADAS
COMISIONES COBRADAS EN EL PERIODO 749.14

**Cobranza Electrónica PEMEX de Banamex** te permite realizar tus pagos de forma segura y sin costo.

Acude con tu Ejecutivo de cuenta para conocer más sobre este servicio o consulta [www.banamex.com](http://www.banamex.com) Empresas y Corporativo/Servicios/Cash Management/Pagos/ PEMEX Refinación ó PEMEX Gas

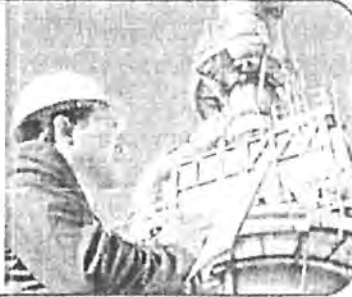

CADENA ORIGINAL DEL COMPLEMENTO DE CERTIFICACIÓN DEL SAT

ESTE DOCUMENTO ES UN COMPLEMENTO DE CERTIFICACIÓN DEL SAT. PARA VERIFICAR LA AUTENTICIDAD DEL DOCUMENTO, ACCEDA AL SITIO WEB [www.sat.gob.mx](http://www.sat.gob.mx) Y BUSQUE EL CÓDIGO DE VERIFICACIÓN DEL DOCUMENTO. EL CÓDIGO DE VERIFICACIÓN DEL DOCUMENTO ES: D816393B-A713-42BF-86DD-C8D613CD8AFA. EL CÓDIGO DE VERIFICACIÓN DEL DOCUMENTO ES: D816393B-A713-42BF-86DD-C8D613CD8AFA. EL CÓDIGO DE VERIFICACIÓN DEL DOCUMENTO ES: D816393B-A713-42BF-86DD-C8D613CD8AFA.

UUID D816393B-A713-42BF-86DD-C8D613CD8AFA  
 FECHA 2014-08-31  
 RFC MTJ850101C4A



SELLO DIGITAL DEL EMISOR

Este documento es un complemento de certificación del SAT. Para verificar la autenticidad del documento, acceda al sitio web [www.sat.gob.mx](http://www.sat.gob.mx) y busque el código de verificación del documento. El código de verificación del documento es: D816393B-A713-42BF-86DD-C8D613CD8AFA.

SELLO DIGITAL SAT

Este documento es un complemento de certificación del SAT. Para verificar la autenticidad del documento, acceda al sitio web [www.sat.gob.mx](http://www.sat.gob.mx) y busque el código de verificación del documento. El código de verificación del documento es: D816393B-A713-42BF-86DD-C8D613CD8AFA.

"ESTE DOCUMENTO ES UNA REPRESENTACIÓN IMPRESA DE UN CFDI"



Banco Nacional de México, S.A., integrante del Grupo Financiero Banamex. BNM840515VB1 Isabel la Católica número 44, Colonia Centro, Delegación Cuauhtémoc, 06000 México D.F. Tel. 1226-8867

Estamos para servirle, las 24 horas, los 365 días del año: • Reporte de robo o extravío de cheques o Tarjeta de Débito • Atención de aclaraciones

### Unidad Especializada Banamex

#### BANAMEX RESUELVE

(Segmento Corporativo, Empresarial y Gobierno)

Ciudad de México: 2226-1111 Interior de la República: 01 800 111 1122  
EUA y Canadá: 1 855 295-7093 de lunes a sábado de 07:00 a 21:00 horas

PYME Y MEDIANA EMPRESA Ciudad de México: 1276-8067  
Otras Ciudades: 01 800 111-2020

Ventanilla Corporativa, Moras No. 850 P.B. Col. Acacias, C.P. 03240 México, D.F. Correo electrónico: [resuelve@banamex.com](mailto:resuelve@banamex.com)

#### IMPORTANTE:

- Si desea realizar una aclaración sobre su estado de cuenta, tiene 90 días naturales posteriores al corte del mismo. Para ello, por favor llame a la Unidad Especializada Banamex.
- Incumplir sus obligaciones le puede generar comisiones.

CONDUSEF Centro de Atención Telefónica: 53-40-89-99 ó 01-800-999-8080

Para consultar información sobre comisiones con fines informativos y de comparación, ingrese a [www.condusef.gob.mx](http://www.condusef.gob.mx)



INSTITUTO  
PARA LA  
PROTECCION  
AL AHOORRO  
BANCARIO

El IPAB garantiza el pago hasta 400 mil Unidades de Inversión (UDIs) por persona, por banco, de las obligaciones garantizadas.

#### LEY FEDERAL DE PROTECCION DE DATOS PERSONALES EN POSESION DE LOS PARTICULARES

En Banamex sus datos están protegidos, consulte el aviso de privacidad correspondiente en [www.banamex.com/avisodeprivacidad](http://www.banamex.com/avisodeprivacidad) o en la sucursal de su preferencia.





## PRINCIPALES RUBROS DEL ESTADO DE CUENTA

**Importe:** Resulta de multiplicar el precio por el número de títulos. A falta de títulos es el monto que representa la operación

**Intereses:** Producto financiero de la operación que se carga o se abona al contrato

**Comisión:** Cargo que hace el Banco al fungir como intermediario en las operaciones

**Impuestos:**

**(R)** Se refiere al impuesto Sobre la Renta retenido o bonificado para operaciones de instrumentos de deuda

**(I)** Es el impuesto al Valor Agregado por concepto de intereses, comisiones o servicios prestados por el Banco

**Abonos y Cargos:** Es el incremento (o decremento) de efectivo que refleja en su contrato resultante de la operación y es igual al importe de la operación más intereses menos comisión e impuestos

**Saldo:** Es el resultado del saldo anterior más el abono (o cargo) de efectivo correspondiente a la operación realizada

**Cuadro Resumen de Comisiones:** Recuadro con el monto total de las comisiones cobradas en pesos sin IVA en el período. Si el monto total de las comisiones es igual a cero, aparecerá la leyenda "EXENTO"

**Detalle de Cheques:** En esta parte del estado de cuenta se le muestra el detalle de los cheques de caja expedidos utilizando recursos de su contrato.

**Día:** Día del mes en que el cheque fue expedido

**Beneficiario:** Persona a la cual se le expidió el cheque

**Número:** Folio interno del banco

**Importe:** Valor del cheque de caja

**Aclaraciones del Período:** Sólo aparecerá cuando exista algún Cargo Objetado en el período específico

## IV. ABREVIATURAS DEL ESTADO DE CUENTA

CPN, Cupón

Admón., Administración

Com., Comisión

Bonif., Bonificación

INVER., Inversión

VENCITO: Vencimiento

PZO, Plazo

I., Impuesto

R., Retención

IVA, Impuesto al Valor Agregado

ISR R., Retención de impuesto sobre la renta

INSEDEUDA, Instrumento de Deuda

R. VARIABLE, Renta Variable

C., Corralaje, se encuentra en el recuadro de comisiones y aplica sólo para operaciones de compra/venta de acciones de renta variable

Su perfil de inversión actual es **MODERADO** le pedimos confirme por escrito a su Banquero que los elementos utilizados para determinar dicho perfil (conocimiento y/o experiencia en productos de inversión, objetivos de inversión y/o situación y capacidad financiera) no han sufrido algún cambio significativo de lo contrario seguiremos proporcionándole asesoría conforme su perfil de inversión actual.

Perfil de Inversión	Perfiles de Inversión (Riesgo del Inversionista)
Moderado (P2)	El Inversionista/Persona Moral con una estrategia moderada busca básicamente una combinación entre liquidez, seguridad y rendimiento. Esta dispuesto a aceptar riesgos de forma marginal y a invertir con visión de corto y mediano plazo.

"La diversificación apropiada y su seguimiento permiten limitar la volatilidad de un portafolio y, en consecuencia, reducir el riesgo. Por lo tanto es importante establecer una mezcla de activos de acuerdo a su perfil de inversión que evite la concentración en alguno de ellos, buscando un equilibrio entre el riesgo, rendimiento y horizonte de inversión. Diversificar su portafolio considerando el total de sus inversiones es esencial para minimizar los riesgos. Contacte a su Banquero para que lo asesore en posibles estrategias de diversificación".



**Banamex**

Isabel la Católica No. 44  
C.P. 06000, México, D.F.

CONTRATO: 131105803  
MTJ-950101-C44

PER ODO DEL 01/09/2014 AL 29/08/2014  
SU ASESOR María Lourdes Cárdenas Gutiérrez  
OFICINA/SUCURSAL BEL GUADALAJARA 3056  
TELEFONO 1229-20-59

PORTAFOLIO DE INVERSION

CANTIDAD VALORES	EMISOR/SERIE	CPN	DIAS	TASA	FECHA VENCTO	COSTO PROMEDIO	PRECIO MERCADO	VALOR MERCADO	% INVER
INVERSION INSTRUMENTOS DE DEUDA									
OPERACIONES A PLAZO									
646,141	CETES 41127		3	2.70	01/09/2014	9.92886	9.92886	6,415,447.99	50.85%
								6,415,447.99	50.85%
SOCIEDADES DE INVERSION									
DEUDA									
753,126	BNMMD C0-C					2.48827	2.52114	1,898,736.84	15.05%
2,431,432	BNMGUB1 C0-C	1				1.74728	1.76909	4,301,443.92	34.10%
								6,200,180.76	49.15%

SALDO EN EFECTIVO

REMANENTE EN OPERACIONES

VALOR TOTAL DE LA CARTERA

0.00  
5.82  
12,615,634.57

POR QUE SABEMOS QUE SU TIEMPO Y SU PATRIMONIO SON MUY IMPORTANTES, PONEMOS A SU COMPLETA DISPOSICION LINEA PATRIMONIAL, UNA LINEA DE ATENCION DEDICADA Y EXCLUSIVA PARA ATENDER SUS NECESIDADES DE TRAMITES Y SERVICIOS DE UNA MANERA SENCILLA Y SIN CONTRATIEMPOS LAS 24 HORAS. LOS 365 DIAS DEL AÑO: CIUDAD DE MEXICO: 2226 3680, RESTO DEL PAIS: 01 800 827 8000 \* ATENCION PREFERENTE EN EL SEGUIMIENTO Y SOLUCION DE ACLARACIONES \* INFORMACION DE TODOS SUS MOVIMIENTOS EN CUENTAS DE CHEQUES Y TARJETAS DE CREDITO BANAMEX \* SOLICITUDES DE CUENTA DE CHEQUES Y TARJETAS DE CREDITO \* ASESORIA Y APOYO BANCANET

Los tipos de cambio utilizados para la valuación en pesos del portafolio en moneda extranjera son 13.11 para Dolar y 17.52 para Euro

CONTRATO: 131105803

MTJ-850101-C4A

PERIODO DEL 01/08/2014 AL 29/08/2014

SU ASESOR: Ma. d Lourdes Cardenas Gutierrez

OFICINA/SUCURSAL: BEI GUADALAJARA 3056

TELEFONO: 1226-20-59

PORTAFOLIO DE INVERSION

CANTIDAD VALORES	EMISORA/SERIE	CPN	DIAS	TASA	FECHA VENCTO	COSTO PROMEDIO	PRECIO MERCADO	VALOR MERCADO	% INVER
------------------	---------------	-----	------	------	--------------	----------------	----------------	---------------	---------

PARA SUGERENCIAS, QUEJAS Y ACLARACIONES O CASOS EN QUE NO LOGRE COMUNICARSE A LA OFICINA DONDE SE LOCALIZA SU ASESOR, PONEMOS A SU DISPOSICION EL CENTRO DE ATENCION TELEFONICA LINEA PATRIMONIAL TELEFONO:

(01-55) 22-26-36-80 EN EL D.F. Y RESTO DEL PAIS LADA SIN COSTO 01-800-827-6000

DESDE USA Y CANADA LADA SIN COSTO 1-877-338-3861

(Horario de atención de lunes a viernes de 9:00 AM a 4:00 PM)

"En cumplimiento con el artículo 14 de la Ley de Sociedades de Inversión, le informamos el porcentaje que representa su tenencia de acciones de Sociedades de Inversión, en este Estado de cuenta, del total de cada una de ellas."

EMISORA/SERIE	%
BNMMD CO-C	0.01%
BNMGUB1 CO-C	Es menor a 0.01%



**Banamex**

Isabel la Católica No. 44  
C.P. 06000, México, D.F.

CONTRATO 131105803  
M-J-850101-C4A

PERIODO DEL 01/03/2014 AL 29/08/2014  
SU ASESOR Ma d Lourdes Cardenas Gutierrez  
OFICINA SUCURSAL BEL GUADALAJARA 3056  
TELEFONO 1226-20-59

DIA	CONCEPTO	EMISORA/SERIE	TITULOS	PRECIO	PZO	TASA	IMPORTE	INTERESES	COMISION	IMPUESTO	ABONOS CARGOS	SALDO
01	SALDO ANTERIOR	EFFECTIVO				0.00						0.00
01	CGO.CTA.CHEQUES	7007/006604485				0.00	3,950,000.00+				3,950,000.00+	3,950,000.00
01	INICIO REPORTO	BONDES 70824	120,146	99,518.47	3	2.70	11,956,807.44-				11,956,807.44-	8,006,807.44-
01	VTO.REPORTO	BONOS 70615	76,940	104,065.57	1	2.70	8,006,206.97+	600.47+			8,006,807.44+	0.00
04	VTO.REPORTO	BONDES 70824	120,146	99,540.86	3	2.70	11,956,807.45+	2,690.27+			11,959,497.72+	11,959,497.72
04	INICIO REPORTO	BONOS 70615	115,030	103,968.20	1	2.70	11,959,497.72-				11,959,497.72-	0.00
05	INICIO REPORTO	BONOS 61215	109,354	109,372.50	1	2.70	11,960,394.68-				11,960,394.68-	11,960,394.68-
05	VTO.REPORTO	BONOS 70615	115,030	103,975.99	1	2.70	11,959,497.72+	896.96+			11,960,394.68+	0.00
06	INICIO REPORTO	BONDES 50709	119,410	100,169.65	1	2.70	11,961,291.71-				11,961,291.71-	11,961,291.71-
06	VTO.REPORTO	BONOS 61215	109,354	109,380.70	1	2.70	11,960,394.69+	897.02+			11,961,291.71+	0.00
07	ABONO CTA.CHEQ	7007/006604485				0.00	150,000.00-				150,000.00-	150,000.00-
07	VTO.REPORTO	BONDES 50709	119,410	100,177.17	1	2.70	11,961,291.71+	897.09+			11,962,188.80+	11,812,188.80
07	INICIO REPORTO	BONOS 70615	113,539	104,035.59	1	2.70	11,812,188.80-				11,812,188.80-	0.00
08	INICIO REPORTO	CETES 40821	1,132,507	9,989.84	3	2.70	11,813,074.72-				11,813,074.72-	11,813,074.72-
08	VTO.REPORTO	BONOS 70615	113,539	104,043.39	1	2.70	11,812,188.81+	885.91+			11,813,074.72+	0.00
11	ABONO CTA.CHEQ	7007/006604485				0.00	3,910,000.00-				3,910,000.00-	3,910,000.00-
11	VTO.REPORTO	CETES 40821	1,182,507	9,992.09	3	2.70	11,813,074.72+	2,657.94+			11,815,732.66+	7,905,732.66
11	INICIO REPORTO	BONDES 50709	79,073	99,979.32	1	2.70	7,905,732.66-				7,905,732.66-	0.00
12	VTO.REPORTO	BONDES 50709	79,073	99,986.82	1	2.70	7,905,732.67+	592.92+			7,906,325.59+	7,906,325.59
12	INICIO REPORTO	BONOS 71214	70,341	112,399.76	1	2.70	7,906,325.59-				7,906,325.59-	0.00
13	INICIO REPORTO	BONOS 41218	76,242	103,707.70	1	2.70	7,906,918.56-				7,906,918.56-	7,906,918.56-
13	VTO.REPORTO	BONOS 71214	70,341	112,408.19	1	2.70	7,906,325.59+	592.97+			7,906,918.56+	0.00
14	ABONO CTA.CHEQ	7007/006604485				0.00	260,000.00-				260,000.00-	260,000.00-
14	VTO.REPORTO	BONOS 41218	76,242	103,715.48	1	2.70	7,906,918.56+	593.02+			7,907,511.58+	7,647,511.58
14	INICIO REPORTO	BONOS 70615	73,404	104,182.60	1	2.70	7,647,511.58-				7,647,511.58-	0.00
15	INICIO REPORTO	BONDES 50709	76,470	100,013.01	3	2.70	7,648,085.15-				7,648,085.15-	7,648,085.15-
15	VTO.REPORTO	BONOS 70615	73,404	104,190.41	1	2.70	7,647,511.53+	573.56+			7,648,085.15+	0.00

CONTRATO: 131105803  
 MTJ-850101-C4A  
 PERIODO DEL 01/08/2014 AL 29/08/2014  
 SU ASESOR: Ma d Lourdes Cardenas Gutierrez  
 OFICINA/SUCURSAL BEI GUADALAJARA 3056  
 TELEFONO 1226-20-59

DIA	CONCEPTO	EMISORA/SERIE	TITULOS	PRECIO	PZC	TASA	IMPORTE	INTERESES	COMISION	IMPUESTO	ABONOS CARGOS	SALDO
18	VTO REPORTO	BONDES 50709	76.470	100.03551	3	2.70	7,648,085.17+	1,720.80+			7,649,805.97+	7,649,805.97
18	INICIO REPORTO	BONOS 60616	71.910	106.37943	1	2.70	7,649,805.97-				7,649,805.97-	0.00
19	INICIO REPORTO	BONOS 71214	67.897	112.87534	1	2.70	7,650,379.70-				7,650,379.70-	7,650,379.70-
19	VTO REPORTO	BONOS 60616	71.910	106.38741	1	2.70	7,649,805.97+	573.73+			7,650,379.70+	0.00
20	INICIO REPORTO	BONOS 61215	69.903	109.45025	1	2.70	7,650,953.47-				7,650,953.47-	7,650,953.47-
20	VTO REPORTO	BONOS 71214	67.897	112.88379	1	2.70	7,650,379.70+	573.77+			7,650,953.47+	0.00
21	ABONO CTA CHEQ	7007/006604485				0.00	1,090,000.00-				1,090,000.00-	1,090,000.00-
21	INICIO REPORTO	BONDES 50709	65.573	100.06414	1	2.70	6,561,527.29-				6,561,527.29-	7,651,527.29-
21	VTO REPORTO	BONOS 61215	69.903	109.45845	1	2.70	7,650,953.47+	573.82+			7,651,527.29+	0.00
22	VTO REPORTO	BONDES 50709	65.573	100.07165	1	2.70	6,561,527.29+	492.11+			6,562,019.40+	6,562,019.40
22	INICIO REPORTO	BONDES 80816	66.040	99.36305	3	2.70	6,562,019.40-				6,562,019.40-	0.00
25	VTO REPORTO	BONDES 80816	66.040	99.36541	3	2.70	6,562,019.42+	1,476.44+			6,563,495.86+	6,563,495.86
25	INICIO REPORTO	BONOS 51217	60.373	107.82239	1	2.70	6,563,495.86-				6,563,495.86-	0.00
26	VTO REPORTO	BONOS 51217	60.373	107.83048	1	2.70	6,563,495.86+	492.26+			6,563,988.12+	6,563,988.12
26	INICIO REPORTO	BONOS 61215	60.034	109.33737	1	2.70	6,563,988.12-				6,563,988.12-	0.00
27	INICIO REPORTO	BONDES 70223	65.813	99.74414	1	2.70	6,564,480.42-				6,564,480.42-	6,564,480.42-
27	VTO REPORTO	BONOS 61215	60.034	109.34557	1	2.70	6,563,988.12+	492.30+			6,564,480.42+	0.00
28	ABONO CTA CHEQ	7007/006604485				0.00	150,000.00-				150,000.00-	150,000.00-
28	INICIO REPORTO	CETES 41127	646.144	9.92808	1	2.70	6,414,972.75-				6,414,972.75-	6,414,972.75-
28	VTO REPORTO	BONDES 70223	65.813	99.75162	1	2.70	6,564,480.42+	492.33+			6,564,972.75+	0.00
29	VTO REPORTO	CETES 41127	646.144	9.92882	1	2.70	6,414,972.75+	481.12-			6,415,453.87+	6,415,453.87
29	INICIO REPORTO	CETES 41127	646.141	9.92856	3	2.70	6,415,453.87-				6,415,453.87-	0.00
										19,246.81	0.00	0.00
										SUMA DE IVA I	0.00	0.00
										SUMA DE ISR R	0.00	0.00

DETALLE DE MOVIMIENTOS EN DOLARES AMERICANOS  
 DETALLE DE MOVIMIENTOS EN EUROS



Isabella Catorce No. 44  
C.P. 06000, Mexico, D.F.

CONTRATO 131105803  
MTJ-850101-C4A

PERIODO DEL 01/08/2014 AL 29/08/2014  
SU ASESOR. Ma. d Lourdes Cardenas Gutierrez  
OFICINA/SUCURSAL BEL GUADALAJARA 3056  
TELEFONO 1226-20-59

DIA	CONCEPTO	EMISORA/SERIE	TITULOS	PRECIO	PZO	TASA	IMPORTE	INTERESES	COMISION	IMPUESTO	ABONOS CARGOS	SALDO
01	SALDO ANTERIOR	EFFECTIVO		0.00000		0.00	0.00					0.00

**CUADRO RESUMEN DE COMISIONES**

TOTAL DE COMISIONES\* EXENTO  
(ANTES DE IMPUESTOS)







Banamex

Isabel la Católica No. 44  
C.P. 06000, México, D.F.

CALIFICACION DE LAS SOCIEDADES DE INVERSION  
AGOSTO 2014

FONDO	Definición Homologada CNBV
AMBI 14	AMBI 14
AMBI 15	AMBI 15
AMBI 16	AMBI 16
AMBI 17	AMBI 17
AMBI 18	AMBI 18
AMBI 19	AMBI 19
AMBI 20	AMBI 20
AMBI 21	AMBI 21
AMBI 22	AMBI 22
AMBI 23	AMBI 23
AMBI 24	AMBI 24
AMBI 25	AMBI 25
AMBI 26	AMBI 26
AMBI 27	AMBI 27
AMBI 28	AMBI 28
AMBI 29	AMBI 29
AMBI 30	AMBI 30
AMBI 31	AMBI 31
AMBI 32	AMBI 32
AMBI 33	AMBI 33
AMBI 34	AMBI 34
AMBI 35	AMBI 35
AMBI 36	AMBI 36
AMBI 37	AMBI 37
AMBI 38	AMBI 38
AMBI 39	AMBI 39
AMBI 40	AMBI 40
AMBI 41	AMBI 41
AMBI 42	AMBI 42
AMBI 43	AMBI 43
AMBI 44	AMBI 44
AMBI 45	AMBI 45
AMBI 46	AMBI 46
AMBI 47	AMBI 47
AMBI 48	AMBI 48
AMBI 49	AMBI 49
AMBI 50	AMBI 50
AMBI 51	AMBI 51
AMBI 52	AMBI 52
AMBI 53	AMBI 53
AMBI 54	AMBI 54
AMBI 55	AMBI 55
AMBI 56	AMBI 56
AMBI 57	AMBI 57
AMBI 58	AMBI 58
AMBI 59	AMBI 59
AMBI 60	AMBI 60
AMBI 61	AMBI 61
AMBI 62	AMBI 62
AMBI 63	AMBI 63
AMBI 64	AMBI 64
AMBI 65	AMBI 65
AMBI 66	AMBI 66
AMBI 67	AMBI 67
AMBI 68	AMBI 68
AMBI 69	AMBI 69
AMBI 70	AMBI 70
AMBI 71	AMBI 71
AMBI 72	AMBI 72
AMBI 73	AMBI 73
AMBI 74	AMBI 74
AMBI 75	AMBI 75
AMBI 76	AMBI 76
AMBI 77	AMBI 77
AMBI 78	AMBI 78
AMBI 79	AMBI 79
AMBI 80	AMBI 80
AMBI 81	AMBI 81
AMBI 82	AMBI 82
AMBI 83	AMBI 83
AMBI 84	AMBI 84
AMBI 85	AMBI 85
AMBI 86	AMBI 86
AMBI 87	AMBI 87
AMBI 88	AMBI 88
AMBI 89	AMBI 89
AMBI 90	AMBI 90
AMBI 91	AMBI 91
AMBI 92	AMBI 92
AMBI 93	AMBI 93
AMBI 94	AMBI 94
AMBI 95	AMBI 95
AMBI 96	AMBI 96
AMBI 97	AMBI 97
AMBI 98	AMBI 98
AMBI 99	AMBI 99
AMBI 100	AMBI 100

Definición Homologada según criterios CNBV:

CALIF	RIESGO MERCADO	ADMINISTRACION	CALIDAD DE ACTIVOS
1	1	1	1
2	2	2	2
3	3	3	3
4	4	4	4
5	5	5	5
6	6	6	6
7	7	7	7
8	8	8	8
9	9	9	9
10	10	10	10
11	11	11	11
12	12	12	12
13	13	13	13
14	14	14	14
15	15	15	15
16	16	16	16
17	17	17	17
18	18	18	18
19	19	19	19
20	20	20	20
21	21	21	21
22	22	22	22
23	23	23	23
24	24	24	24
25	25	25	25
26	26	26	26
27	27	27	27
28	28	28	28
29	29	29	29
30	30	30	30
31	31	31	31
32	32	32	32
33	33	33	33
34	34	34	34
35	35	35	35
36	36	36	36
37	37	37	37
38	38	38	38
39	39	39	39
40	40	40	40
41	41	41	41
42	42	42	42
43	43	43	43
44	44	44	44
45	45	45	45
46	46	46	46
47	47	47	47
48	48	48	48
49	49	49	49
50	50	50	50
51	51	51	51
52	52	52	52
53	53	53	53
54	54	54	54
55	55	55	55
56	56	56	56
57	57	57	57
58	58	58	58
59	59	59	59
60	60	60	60
61	61	61	61
62	62	62	62
63	63	63	63
64	64	64	64
65	65	65	65
66	66	66	66
67	67	67	67
68	68	68	68
69	69	69	69
70	70	70	70
71	71	71	71
72	72	72	72
73	73	73	73
74	74	74	74
75	75	75	75
76	76	76	76
77	77	77	77
78	78	78	78
79	79	79	79
80	80	80	80
81	81	81	81
82	82	82	82
83	83	83	83
84	84	84	84
85	85	85	85
86	86	86	86
87	87	87	87
88	88	88	88
89	89	89	89
90	90	90	90
91	91	91	91
92	92	92	92
93	93	93	93
94	94	94	94
95	95	95	95
96	96	96	96
97	97	97	97
98	98	98	98
99	99	99	99
100	100	100	100

Para dar cumplimiento al artículo 129 de las Disposiciones de carácter general aplicadas a las Sociedades de Inversión y a las Personas que les prestan servicios la relación de los activos que integran la Cartera de Inversión de las Sociedades de Inversión administradas por Inversora de Fondos Banamex, S.A. de C.V. y Sociedad Operadora de Sociedades de Inversión se encuentran disponibles en las siguientes páginas de Internet: [www.banamex.com](http://www.banamex.com) y [www.inversora.com](http://www.inversora.com) y en las demás sociedades de inversión distribuidas por Banco Nacional de México, S.A. están disponibles en la siguiente página de Internet: [www.banamex.com](http://www.banamex.com)

El riesgo de liquidez del fondo se ve afectado de la evaluación de los valores que incluyen primordialmente Calidad y Administración de los activos de portafolio, fuerzas y debilidades de la Administración y Operación Operativa

La rentabilidad a corto plazo de las inversiones en los valores de mercado de las Sociedades de Inversión es Fidei Mercal, S.A. de C.V.

Las inversiones en acciones de las sociedades de inversión tenidas no garantizan el rendimiento fijo ni sus sociedades operadoras, son sociedades de alto riesgo que el inversionista pueda sufrir como consecuencia de altas fluctuaciones en el precio de las acciones en el momento de la venta de las acciones.

La clasificación de nuestros fondos es la siguiente:

FONDO DE DEUDA	CLASIFICACION	RIESGO DE RENTA VARIABLE	CLASIFICACION
AMBI 14	AMBI 14	1	1
AMBI 15	AMBI 15	1	1
AMBI 16	AMBI 16	1	1
AMBI 17	AMBI 17	1	1
AMBI 18	AMBI 18	1	1
AMBI 19	AMBI 19	1	1
AMBI 20	AMBI 20	1	1
AMBI 21	AMBI 21	1	1
AMBI 22	AMBI 22	1	1
AMBI 23	AMBI 23	1	1
AMBI 24	AMBI 24	1	1
AMBI 25	AMBI 25	1	1
AMBI 26	AMBI 26	1	1
AMBI 27	AMBI 27	1	1
AMBI 28	AMBI 28	1	1
AMBI 29	AMBI 29	1	1
AMBI 30	AMBI 30	1	1
AMBI 31	AMBI 31	1	1
AMBI 32	AMBI 32	1	1
AMBI 33	AMBI 33	1	1
AMBI 34	AMBI 34	1	1
AMBI 35	AMBI 35	1	1
AMBI 36	AMBI 36	1	1
AMBI 37	AMBI 37	1	1
AMBI 38	AMBI 38	1	1
AMBI 39	AMBI 39	1	1
AMBI 40	AMBI 40	1	1
AMBI 41	AMBI 41	1	1
AMBI 42	AMBI 42	1	1
AMBI 43	AMBI 43	1	1
AMBI 44	AMBI 44	1	1
AMBI 45	AMBI 45	1	1
AMBI 46	AMBI 46	1	1
AMBI 47	AMBI 47	1	1
AMBI 48	AMBI 48	1	1
AMBI 49	AMBI 49	1	1
AMBI 50	AMBI 50	1	1
AMBI 51	AMBI 51	1	1
AMBI 52	AMBI 52	1	1
AMBI 53	AMBI 53	1	1
AMBI 54	AMBI 54	1	1
AMBI 55	AMBI 55	1	1
AMBI 56	AMBI 56	1	1
AMBI 57	AMBI 57	1	1
AMBI 58	AMBI 58	1	1
AMBI 59	AMBI 59	1	1
AMBI 60	AMBI 60	1	1
AMBI 61	AMBI 61	1	1
AMBI 62	AMBI 62	1	1
AMBI 63	AMBI 63	1	1
AMBI 64	AMBI 64	1	1
AMBI 65	AMBI 65	1	1
AMBI 66	AMBI 66	1	1
AMBI 67	AMBI 67	1	1
AMBI 68	AMBI 68	1	1
AMBI 69	AMBI 69	1	1
AMBI 70	AMBI 70	1	1
AMBI 71	AMBI 71	1	1
AMBI 72	AMBI 72	1	1
AMBI 73	AMBI 73	1	1
AMBI 74	AMBI 74	1	1
AMBI 75	AMBI 75	1	1
AMBI 76	AMBI 76	1	1
AMBI 77	AMBI 77	1	1
AMBI 78	AMBI 78	1	1
AMBI 79	AMBI 79	1	1
AMBI 80	AMBI 80	1	1
AMBI 81	AMBI 81	1	1
AMBI 82	AMBI 82	1	1
AMBI 83	AMBI 83	1	1
AMBI 84	AMBI 84	1	1
AMBI 85	AMBI 85	1	1
AMBI 86	AMBI 86	1	1
AMBI 87	AMBI 87	1	1
AMBI 88	AMBI 88	1	1
AMBI 89	AMBI 89	1	1
AMBI 90	AMBI 90	1	1
AMBI 91	AMBI 91	1	1
AMBI 92	AMBI 92	1	1
AMBI 93	AMBI 93	1	1
AMBI 94	AMBI 94	1	1
AMBI 95	AMBI 95	1	1
AMBI 96	AMBI 96	1	1
AMBI 97	AMBI 97	1	1
AMBI 98	AMBI 98	1	1
AMBI 99	AMBI 99	1	1
AMBI 100	AMBI 100	1	1

Buscando el fortalecimiento, protección y la confianza en el nivel de seguridad para nuestros clientes, le informamos que a partir del mes de Septiembre del 2011, su Banco de Banca Patrimonial y Privada Banamex tendrá la responsabilidad de identificar cuando usted lo contacte por teléfono, el objetivo principal es confirmar debidamente sus instrucciones de inversión y/o retiros del contrato. Se formularán aquellas preguntas con sus respectivas respuestas que previamente se hayan acordado entre usted y su Banco y la frecuencia en que estas serán actualizadas, lo anterior nos permitirá identificar previamente antes de ejecutarse la instrucción en el contrato de inversión.

De forma a los accionistas de las sociedades de inversión que más adelante se indican que y cualquier modificación y de valores autoriza modificaciones y los Prospectos de Información al Público mencionados y los sitios que se mencionan a continuación.

Denominación Social	Oficio de autorización
Horizonte Banamex Uno, S.A. de C.V.	Oficio No. 153/10729/2014 de fecha 23 de julio de 2014.
Sociedad de inversión en instrumentos de Deuda con clave de pazara (BAM11Q).	
Horizonte Banamex Venturas, S.A. de C.V.	Oficio No. 153/10729/2014 de fecha 12 de agosto de 2014.
Sociedad de inversión en instrumentos de Deuda con clave de pazara (BAM1MA07).	
Horizonte Plus, S.A. de C.V.	Oficio No. 153/10729/2014 de fecha 27 de agosto de 2014.
Inversión en instrumentos de Deuda con clave de pazara (BAMPLUS).	
Clasificación (BAM0001) S.A. de C.V.	Oficio No. 153/10729/2014 de fecha 27 de agosto de 2014.
Sociedad de inversión en instrumentos de Deuda con clave de pazara (BAM001).	
Horizonte Banamer, Veracruz, S.A. de C.V.	Oficio No. 153/10729/2014 de fecha 27 de agosto de 2014.
Sociedad de inversión en instrumentos de Deuda con clave de pazara (BAMREAL).	

Entre las modificaciones solicitadas se encuentran las siguientes:

Horizonte Banamex Uno, S.A. de C.V. Sociedad de inversión en instrumentos de Deuda (BAM11Q) y Horizontes Banamex Venturas, S.A. de C.V. Sociedad de inversión en instrumentos de Deuda (BAM1MA07). Modificación al horario de operación.

Horizonte Plus, S.A. de C.V. Sociedad de inversión en instrumentos de Deuda (BAMPLUS). Modificación al régimen de inversión. Modificación al horario de operación.

Clasificación (BAM0001) S.A. de C.V. Sociedad de inversión de Deuda (clave de pazara (BAM001)). Modificación al régimen de inversión. Modificación de montos mínimos y máximos. Modificación de tasa y tasa acordada.

Horizontes Banamex Veracruz, Veracruz, S.A. de C.V. Sociedad de inversión en instrumentos de Deuda (BAMREAL). Modificación a la clasificación de riesgo. Modificación de la clave de pazara para buscar como "BAMREAL".

Las modificaciones a los prospectos de información al público mencionados de Horizontes Banamex Uno, S.A. de C.V. Sociedad de inversión en instrumentos de Deuda (BAM11Q), Horizontes Banamex Venturas, S.A. de C.V. Sociedad de inversión en instrumentos de Deuda (BAM1MA07), Horizontes Plus, S.A. de C.V. Sociedad de inversión en instrumentos de Deuda (BAMPLUS) y Clasificación (BAM0001) S.A. de C.V. Sociedad de inversión de Deuda (clave de pazara (BAM001)) serán efectivos a partir del 22 de octubre de 2014, por lo tanto, las acciones que no estén de acuerdo con las modificaciones realizadas, tendrán un plazo de 30 días hábiles contados a partir del día 8 de octubre de 2014, hasta el día 7 de noviembre de 2014, para solicitar el derecho y solicitar recompra de hasta el 100% de su tenencia en su propia favor de cancelación.

Las modificaciones de prospecto de información al público mencionados de Horizontes Banamex Veracruz, Veracruz, S.A. de C.V. Sociedad de inversión en instrumentos de Deuda (BAMREAL), serán efectivos a partir del 23 de septiembre de 2014.

Cuando se le solicite que las modificaciones al prospecto de información al público mencionados de Horizontes Banamex Veracruz, Veracruz, S.A. de C.V. Sociedad de inversión en instrumentos de Deuda (clave de pazara) en aras de un voto a favor de septiembre de 2014.

Cuando el rendimiento de los instrumentos con clave-BANAMEX no se determine en función de las variaciones de un subyacente, los citados instrumentos operarán a su vencimiento un monto igual al capital inicial invertido más la tasa de interés pactada en los términos y condiciones implícitas de la emisión.

Los productos de inversión confieren un riesgo de mercado, incluyendo una posible minusvalía en el caso de venta. Estos productos no están garantizados por Banamex o por alguna entidad aseguradora de Banamex. Horizontes Banamex o por Citigroup, ni por ninguna entidad gubernamental, a excepción de los productos de registro y de algunos productos estructurados.

Los informantes que en cumplimiento a disposiciones legales recientemente emitidas, todas las inversiones de compra venta de valores que giró su banco por vía telefónica serán grabadas, por lo que a partir de esta fecha se entenderá que usted nos autoriza a realizar dichas grabaciones en el supuesto de que continúe utilizando dicho medio de telecomunicación para instruir sus operaciones.

La información de las sociedades de inversión, entre la cual se incluye el portafolio y concepto de las inversiones que se hagan, a relación de los activos que integran sus carteras de valores, así como sus prospectos y documentos con información clave para la inversión se actualizarán a través de la consulta, anterior y con conformidad en los siguientes sitios de internet: [www.fondosbancamex.com](http://www.fondosbancamex.com), [www.banamex.com.mx](http://www.banamex.com.mx), [www.informacioninversor.com](http://www.informacioninversor.com) y [www.informacioninversor.com.mx](http://www.informacioninversor.com.mx). Asimismo, su Escritura podrá proporcionar una impresión de los estados prospectos y documentos con información clave para la inversión en caso de que usted en el futuro.

Para cualquier duda relacionada con el presente documento, favor de contactar a su ejecutivo de cuenta o al Centro de Atención Telefónica Call Center Horizontes (529 2224) en el zona metropolitana o al 01800 111 2224 desde el interior de la República.

Para información sobre FRANJISA FRANCPRI y TEMPORALIA favor de consultar la página [www.franjisa.com.mx](http://www.franjisa.com.mx). Para solicitudes, dudas y aclaraciones al respecto de que no debe comunicarse a la oficina donde se oculta su historial, consulte a su disposición el punto de atención telefónica para Banamex en el número 0180 222333680 en el 22 y Resto de País al 01800 827 3000 Desde USA y Canadá al 1 877 3383461.

De acuerdo con lo dispuesto en el artículo 257 de las Disposiciones de carácter general emitidas por la Comisión Nacional Bancaria y de Valores, a través de las disposiciones de carácter general emitidas por la Comisión Nacional Bancaria y de Valores, a través de las disposiciones de carácter general emitidas por la Secretaría de Hacienda y Crédito Público, S.A. de C.V. las acciones de valores de acciones y valores Banamex, S.A. de C.V., Casa de Bolsa integrante del Grupo Financiero Banamex.

La clave de acceso de Internet de la Comisión Nacional Bancaria y de Valores y Sistema de Información de Servicios Financieros (SINF) cuya dirección es [www.sinf.com.mx](http://www.sinf.com.mx), podrá consultar información sobre los valores para los informantes y de comparación exclusivamente mencionados que así mismos no son adecuados para Banamex.

Si tienes alguna objeción relacionada con los asuntos contenidos en el presente documento, te recomendamos que cuentes con un plazo de 30 días, contados a partir de la fecha de corte, para presentar una reclamación correspondiente ante la Unidad Especializada Banamex ubicada en 16 de septiembre No. 71, 4° piso, con Centro, México, D.F. o a la Unidad Especializada Ciudad de México (01551282553) Resto del País (01800 0213202) Desde USA y Canadá 1 800 7262636. Asimismo, para quienes deseen de manera voluntaria utilizar los siguientes teléfonos: Ciudad de México 2216 26 80 Resto del País 01 800 827 3000 Desde USA y Canadá 1 877 338 34 61.

Centro de Atención Telefónica Condesur: 01 (55) 53400-999 y cada sin costo 01-800-499-2020.

Se le informa que ya no esta disponible la información de Baramex de 2013 de Cuenta de Inversión en los sitios de Banamex (Banca Internacional) y cuando en caso de que usted haya utilizado de esta información al 3 de mayo de 2014, los datos serán actualizados con la información de Baramex Internacional antes de la fecha del próximo mes de noviembre para que nos indique a través de correo electrónico que mejor se adapte a sus necesidades.

LEY FEDERAL DE PROTECCION DE DATOS PERSONALES EN POSESION DE LOS PARTICULARES. Informamos que nuestro sitio de privacidad fue modificado, mismo que podrá encontrar en [www.banamex.com/assisteoryjudicial](http://www.banamex.com/assisteoryjudicial).

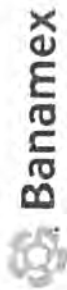

Isabel la Católica Av. 46  
C.P. 06000, México D.F.

CONTRATO 131105803  
PERFIL DE INVERSION MODERADO  
RFC MTJ-860101-C4A  
FECHA DE CORTE 29/08/2014  
PERIODO DEL 01/08/2014 AL 29/08/2014  
DIAS DEL PERIODO 29  
SU ASESOR Va d Lourdes Cardenas Gutierrez  
OFICINA/SUCURSAL BEI GUADALAJARA 3056  
TELEFONO 1226-20-59

MUNICIPIO DE SAN PEDRO TLAQUEPAQUE  
INDEPENDENCIA # 58  
COL TLAQUEPAQUE CENTRO  
SAN PEDRO TLAQUEPAQUE C.P. 45500 C.R.  
45501  
JALISCO MEXICO

**DATOS DE INVERSIONES EN SOCIEDADES DE INVERSION**

EMISORA / SERIE	Interés Nominal	Interés Exento	Impuesto sobre la renta retenido	Dividendo en efectivo	Impuesto sobre la renta acreditable por dividendos
Sociedades de Inversion de Deuda					
BNMGUB1 CO-C	9,404.26	-	-	-	-
BNMMD CO-C	3,818.62	-	-	-	-
<b>Total</b>	<b>13,222.88</b>				

A través de este reporte le informamos los intereses nominales, dividendos e impuestos retenidos durante el mes conforme a lo establecido en los artículos 103 y 104 de la Ley del Impuesto Sobre la Renta (LISR). Sin embargo dicho reporte no incluye la retención correspondiente a sus instrucciones de compra o venta recibidas durante los últimos días del mes que tengan fecha de liquidación al mes siguiente, por lo que las cifras incluidas en este reporte son solamente informativas en el entendido que usted recibirá la constancia anual de retención de impuesto sobre la renta con las cifras definitivas conforme al artículo 59 fracción II y 105 de la LISR.



001733  
 FIDEICOMISO EMPRENDE TLAQUEPAQUE  
 INDEPENDENCIA 58  
 CENTRO  
 TLAQUEPAQUE C.P. 45500  
 JALISCO  
 MEXICO

**Fiduciario**

CONTRATO: 106757-3  
 SUBCUENTA: MTJ850101C4A  
 R.F.C.:  
 AGOSTO 2014

PERIODO  
 DEL 01/AGO/2014  
 AL 31/AGO/2014

	SALDO ANTERIOR	SALDO ACTUAL
Inversión M.N.	39,876.23	39,887.78
Otros Valores M.N.	0.00	0.00
Inversión M.E en Pesos	0.00	0.00
Otros Valores M.E. en Pesos	0.00	0.00

Perfil de Inversión :

**Su Ejecutivo FIDUCIARIO**

Jose Manuel Ocana Lacroix  
 Bosques de Duraznos 75 PH  
 Bosques de las Lomas  
 C.P. 11700 Delegacion Miguel Hidalgo  
 Tel.: 55 12266783 Fax: 0 0  
 jose.ocanalacroix@banamex.com

Apreciación del Importe Total del Contrato a Valor de Mercado al corte  
 (incluye M.N., Divisas y Plusvalía/Minusvalía s/caso): 39,887.78

Quejas a la Unidad de Control, fiduciario@banamex.com y 01800  
 111 8225, 2262 5923. CONDUSEF: www.condusef.gob.mx; 01800  
 999 8080 y 5340 0999.

Puedes obtener el archivo XML de tu estado de cuenta en  
 www.Banamex.com sección TUBANCOENLINEA/Factura  
 Electronica Banamex. Consulta nuestro aviso de privacidad en  
 www.banamex.com/avisodeprivacidad



ESTADO DE CUENTA

CONTRATO: 106757-3  
 SUBCUENTA: MTJ850101C4A  
 R.F.C.: AGOSTO 2014

Fiduciario

RESUMEN ANUAL DE SU PATRIMONIO

Hoja 2 de 13

	Moneda Nacional		Moneda Extranjera en Pesos	
	Plusvalía / Minusvalía vs Corte Ant.	Valor Mercado Final	Plusvalía / Minusvalía vs Corte Ant.	Valuación en Pesos
AGOSTO 2014	0.00	39,887.78	0.00	0.00
JULIO 2014	0.00	39,876.23	0.00	0.00
JUNIO 2014	0.00	39,863.49	0.00	0.00
MAYO 2014	0.00	39,846.85	0.00	0.00
ABRIL 2014	0.00	36,804.84	0.00	0.00
MARZO 2014	0.00	36,777.67	0.00	0.00
FEBRERO 2014	0.00	36,750.00	0.00	0.00
ENERO 2014	0.00	369,779.69	0.00	0.00
DICIEMBRE 2013	0.00	29,756.32	0.00	0.00

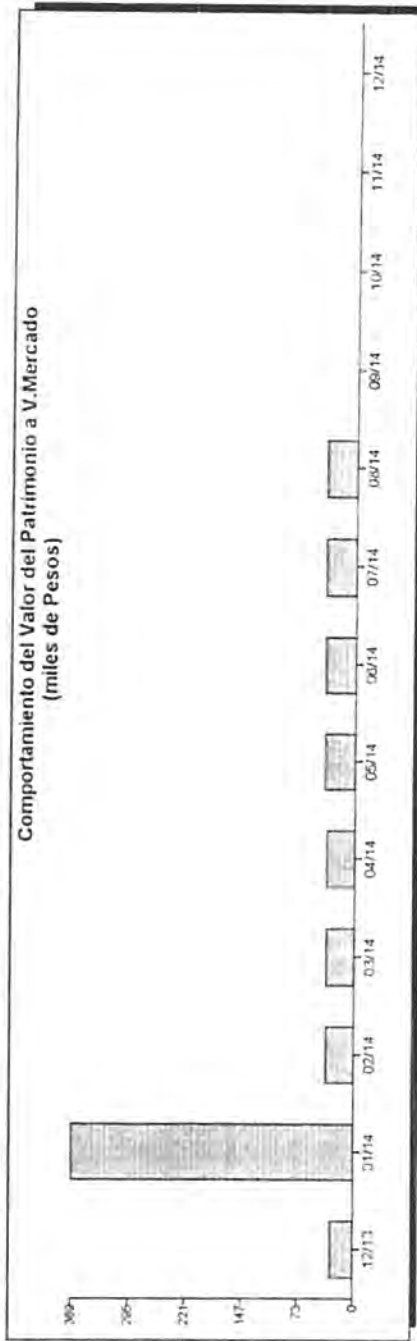



ESTADO DE CUENTA

CONTRATO: 106757-3  
SUBCUENTA: MTJ850101C4A  
R.F.C.:  
AGOSTO 2014

Fiduciario

RESUMEN MENSUAL DE SU PATRIMONIO

Hoja 3 de 13

VALOR TOTAL DEL PATRIMONIO \$39,887.78

Distribución de Activos

	Monto V. Libros	%
CAJA	0.00	0.00 %
INVERSIONES	39,887.78	100.00 %
TOTAL	39,887.78	100.00 %

Cambios en el Valor del Patrimonio

	Valor al: 31/JUL/2014	% mes ant.	Valor al: 31/AGO/2014
CAJA	0.00	0.00 %	0.00
INVERSIONES	39,876.23	100.00 %	39,887.78
TOTAL	39,876.23	100.00 %	39,887.78

PLUSVALIA / MINUSVALIA

vs Corte Ant.

0.00

Al Corte

0.00

Distribución del Patrimonio

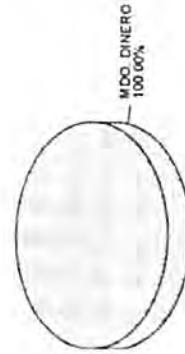



**Banamex**

**Fiduciario**

ESTADO DE CUENTA

CONTRATO:	106757-3
SUBCUENTA:	
R.F.C.:	MTJ850101C4A
AGOSTO 2014	

CARTERA MONEDA NACIONAL

Hoja 4 de 13

\*POSICION CONSOLIDADA\*

	TITULOS O V. NOMINAL	VALOR EN LIBROS	%	VALOR EN MERCADO	%	PLUSVALIA (+) MINUSVALIA (-)
BANAMEX FIDUCIARIO 310675730	63	39,887.78	100.00	39,887.78	100.00	0.00
MERCADO DE DINERO		39,887.78		39,887.78		0.00
SUMA: 310675730		39,887.78		39,887.78		0.00
SUBTOTAL BANAMEX FIDUCIARIO		39,887.78		39,887.78		0.00
<b>TOTAL DE CARTERA MONEDA NACIONAL</b>		<b>39,887.78</b>	<b>100.00</b>	<b>39,887.78</b>	<b>100.00</b>	<b>0.00</b>

CIFRAS EXPRESADAS EN PESOS





ESTADO DE CUENTA

CONTRATO:	106757-3
SUBCUENTA:	MTJ850101C4A
R.F.C.:	AGOSTO 2014

Fiduciario

Hoja 5 de 13

CARTERA MONEDA NACIONAL

	TITULOS O V. NOMINAL	*POSICION DETALLADA* COSTO UNIT.	LIBROS	PRECIO MERCADO	VALOR EN MERCADO	PLUSVALIA (+) MINUSVALIA (-)	
						%	%
<b>BANAMEX FIDUCIARIO</b>							
310675730							
MERCADO DE DINERO							
Udibonos							
REPUDIBONO 351122 420% 3d 010914	63	633.13	39,887.78	100.00	39,887.78	100.00	0.00
<b>SUBTOTAL MERCADO DE DINERO</b>			<b>39,887.78</b>	<b>100.00</b>	<b>39,887.78</b>	<b>100.00</b>	<b>0.00</b>
SUMA: 310675730			39,887.78	100.00	39,887.78	100.00	0.00
<b>TOTAL BANAMEX FIDUCIARIO</b>			<b>39,887.78</b>		<b>39,887.78</b>		<b>0.00</b>
<b>TOTAL DE CARTERA MONEDA NACIONAL</b>			<b>39,887.78</b>	<b>100.00</b>	<b>39,887.78</b>	<b>100.00</b>	<b>0.00</b>

CIFRAS EXPRESADAS EN PESOS



**Banamex**

**Fiduciario**

ESTADO DE CUENTA

CONTRATO:	106757-3
SUBCUENTA:	MTJ850101C4A
R.F.C.:	AGOSTO 2014

ESTADO DE SITUACION FINANCIERA MONEDA NACIONAL

Hoja 6 de 13

ACTIVOS	39,887.78	CAPITAL	39,887.78
Valores Gubernamentales	39,887.78	Aportaciones	1,169,268.36
		Resultado del Mes	11.55
		Resultados del Ejercicio	528,880.09-
		Resultado Ejercicios Anteriores	600,512.04-

Apresiasi3n del Importe Total del Estado de Situaci3n a Valor de Mercado al corte (incluye Plusvalia/Minusvalia s/caso): 39,887.78



Fiduciario

ESTADO DE CUENTA

CONTRATO:	106757-3
SUBCUENTA:	
R.F.C.:	MTJ850101C4A
AGOSTO 2014	

ESTADO DE RESULTADOS EN MONEDA NACIONAL

Hoja 7 de 13

**INGRESOS** 11.55

Util en Venta de Vals Gubernamentales 11.55

**EGRESOS** 0.00

**RESULTADOS DEL MES** 11.55



**Banamex**

**Fiduciario**

ESTADO DE CUENTA

CONTRATO:	106757-3
SUBCUENTA:	MTJ850101C4A
R.F.C.:	AGOSTO 2014

MOVIMIENTOS DEL MES MONEDA NACIONAL

Hoja 8 de 13

FECHA	CONCEPTO	ENTRADAS	SALIDAS
SALDO ANTERIOR EN CAJA			0.00
01/08/2014	VENCIMIENTO Reporto 63 títulos UDIBONO 351122 al .390% plazo 1 día	39,876.23	
01/08/2014	PREMIO Reporto 63 títulos UDIBONO 351122 al .390% plazo 1 día	0.44	
01/08/2014	COMPRA Reporto 64 títulos UDIBONO 351122 al .370% plazo 3 días		39,876.67
04/08/2014	VENCIMIENTO Reporto 64 títulos UDIBONO 351122 al .370% plazo 3 días	39,876.67	
04/08/2014	PREMIO Reporto 64 títulos UDIBONO 351122 al .370% plazo 3 días	1.23	
04/08/2014	COMPRA Reporto 64 títulos UDIBONO 351122 al .370% plazo 1 día		39,877.90
05/08/2014	PREMIO Reporto 64 títulos UDIBONO 351122 al .370% plazo 1 día	0.41	
05/08/2014	VENCIMIENTO Reporto 64 títulos UDIBONO 351122 al .370% plazo 1 día	39,877.90	
05/08/2014	COMPRA Reporto 75 títulos UDIBONO 141218 al .370% plazo 1 día		39,878.31
06/08/2014	VENCIMIENTO Reporto 75 títulos UDIBONO 141218 al .370% plazo 1 día	39,878.31	
06/08/2014	PREMIO Reporto 75 títulos UDIBONO 141218 al .370% plazo 1 día	0.41	
06/08/2014	COMPRA Reporto 64 títulos UDIBONO 351122 al .370% plazo 1 día		39,878.72
07/08/2014	VENCIMIENTO Reporto 64 títulos UDIBONO 351122 al .370% plazo 1 día	39,878.72	
07/08/2014	PREMIO Reporto 64 títulos UDIBONO 351122 al .370% plazo 1 día	0.41	
07/08/2014	COMPRA Reporto 64 títulos UDIBONO 351122 al .370% plazo 1 día		39,879.13
08/08/2014	VENCIMIENTO Reporto 64 títulos UDIBONO 351122 al .370% plazo 1 día	39,879.13	
08/08/2014	PREMIO Reporto 64 títulos UDIBONO 351122 al .370% plazo 1 día	0.41	
08/08/2014	VENCIMIENTO Reporto 64 títulos UDIBONO 351122 al .370% plazo 1 día	39,879.13	
08/08/2014	COMPRA Reporto 75 títulos UDIBONO 141218 al .370% plazo 3 días		39,879.54
11/08/2014	PREMIO Reporto 75 títulos UDIBONO 141218 al .370% plazo 3 días	1.23	
11/08/2014	VENCIMIENTO Reporto 75 títulos UDIBONO 141218 al .370% plazo 3 días	39,879.54	
11/08/2014	COMPRA Reporto 64 títulos UDIBONO 351122 al .370% plazo 1 día		39,880.77
12/08/2014	VENCIMIENTO Reporto 64 títulos UDIBONO 351122 al .370% plazo 1 día	39,880.77	
12/08/2014	PREMIO Reporto 64 títulos UDIBONO 351122 al .370% plazo 1 día	0.41	
12/08/2014	COMPRA Reporto 63 títulos UDIBONO 351122 al .350% plazo 1 día		39,881.18
13/08/2014	VENCIMIENTO Reporto 63 títulos UDIBONO 351122 al .350% plazo 1 día	39,881.18	
13/08/2014	PREMIO Reporto 63 títulos UDIBONO 351122 al .350% plazo 1 día	0.39	



Banamex

Fiduciario

ESTADO DE CUENTA

CONTRATO:	106757-3
SUBCUENTA:	MTJ850101C4A
R.F.C.:	AGOSTO 2014

MOVIMIENTOS DEL MES MONEDA NACIONAL

Hoja 9 de 13

FECHA	CONCEPTO	ENTRADAS	SALIDAS
13/08/2014	COMPRA Reporto 63 titulos UDIBONO 351122 al .360% plazo 1 dia		39,881.57
14/08/2014	PREMIO Reporto 63 titulos UDIBONO 351122 al .360% plazo 1 dia	0.40	
14/08/2014	VENCIMIENTO Reporto 63 titulos UDIBONO 351122 al .360% plazo 1 dia	39,881.57	
14/08/2014	COMPRA Reporto 63 titulos UDIBONO 351122 al .350% plazo 1 dia		39,881.97
15/08/2014	PREMIO Reporto 63 titulos UDIBONO 351122 al .350% plazo 1 dia	0.39	
15/08/2014	VENCIMIENTO Reporto 63 titulos UDIBONO 351122 al .350% plazo 1 dia	39,881.97	
15/08/2014	COMPRA Reporto 63 titulos UDIBONO 351122 al .350% plazo 3 dias		39,882.36
18/08/2014	VENCIMIENTO Reporto 63 titulos UDIBONO 351122 al .350% plazo 3 dias	1.17	
18/08/2014	COMPRA Reporto 75 titulos UDIBONO 141218 al .350% plazo 1 dia		39,883.53
19/08/2014	PREMIO Reporto 75 titulos UDIBONO 141218 al .350% plazo 1 dia	0.39	
19/08/2014	VENCIMIENTO Reporto 75 titulos UDIBONO 141218 al .350% plazo 1 dia	39,883.53	
19/08/2014	COMPRA Reporto 75 titulos UDIBONO 141218 al .350% plazo 1 dia		39,883.92
20/08/2014	VENCIMIENTO Reporto 75 titulos UDIBONO 141218 al .350% plazo 1 dia	0.39	
20/08/2014	COMPRA Reporto 75 titulos UDIBONO 141218 al .350% plazo 1 dia		39,884.31
21/08/2014	PREMIO Reporto 75 titulos UDIBONO 141218 al .350% plazo 1 dia	0.38	
21/08/2014	VENCIMIENTO Reporto 75 titulos UDIBONO 141218 al .350% plazo 1 dia	39,884.70	
22/08/2014	COMPRA Reporto 63 titulos UDIBONO 351122 al .350% plazo 1 dia		39,885.08
22/08/2014	PREMIO Reporto 63 titulos UDIBONO 351122 al .350% plazo 1 dia	1.16	
22/08/2014	VENCIMIENTO Reporto 63 titulos UDIBONO 351122 al .350% plazo 1 dia	39,885.08	
25/08/2014	COMPRA Reporto 364 titulos BONOS 161215 al .350% plazo 3 dias		39,886.24
25/08/2014	PREMIO Reporto 364 titulos BONOS 161215 al .350% plazo 3 dias	0.38	
25/08/2014	VENCIMIENTO Reporto 364 titulos UDIBONO 351122 al .350% plazo 1 dia	39,886.24	
26/08/2014	COMPRA Reporto 63 titulos UDIBONO 351122 al .350% plazo 1 dia		39,886.62
26/08/2014	PREMIO Reporto 63 titulos UDIBONO 351122 al .350% plazo 1 dia	0.38	
26/08/2014	VENCIMIENTO Reporto 63 titulos UDIBONO 351122 al .350% plazo 1 dia	39,886.62	
27/08/2014	COMPRA Reporto 63 titulos UDIBONO 351122 al .350% plazo 1 dia		0.38
27/08/2014	PREMIO Reporto 63 titulos UDIBONO 351122 al .350% plazo 1 dia	0.38	

CIFRAS EXPRESADAS EN PESOS



**Banamex**

**Fiduciario**

ESTADO DE CUENTA

CONTRATO: 106757-3  
SUBCUENTA: MTJ850101C4A  
R.F.C.: AGOSTO 2014

MOVIMIENTOS DEL MES MONEDA NACIONAL

Hoja 10 de 13

FECHA	CONCEPTO	ENTRADAS	SALIDAS
27/08/2014	COMPRA Reporto 63 titulos UDIBONO 351122 al .350% plazo 1 dia		39,887.00
28/08/2014	PREMIO Reporto 63 titulos UDIBONO 351122 al .350% plazo 1 dia	0.39	
28/08/2014	VENCIMIENTO Reporto 63 titulos UDIBONO 351122 al .350% plazo 1 dia	39,887.00	
28/08/2014	COMPRA Reporto 63 titulos UDIBONO 351122 al .350% plazo 1 dia		39,887.39
29/08/2014	VENCIMIENTO Reporto 63 titulos UDIBONO 351122 al .350% plazo 1 dia	39,887.39	
29/08/2014	PREMIO Reporto 63 titulos UDIBONO 351122 al .350% plazo 1 dia	0.39	
29/08/2014	COMPRA Reporto 63 titulos UDIBONO 351122 al .420% plazo 3 dias		39,887.78
SALDO ACTUAL EN CAJA			0.00



Fiduciario

ESTADO DE CUENTA

CONTRATO:	106757-3
SUBCUENTA:	MTJ850101C4A
R.F.C.:	AGOSTO 2014

Hoja 11 de 13

CADENA ORIGINAL DEL COMPLEMENTO DE CERTIFICACIÓN DEL SAT

11.01D3AB925C-52C6-4D03-BEFC8-BEFF60A19910612014-09-03T10:54:14|RbGzSvIj5LxMCA69oz74Tr45fuczFTq3dXpwlpj7w4aZ81XC4m2q17TMD1umCS8EYH1IBn/snd5KGg4Yj1zUsJ1AYCQ1d1drUHZA8HkqgnV9cQdJm7+4fXbNzt0sgmkp1fPKxAuBkVVEuw3FETG/29BAWInJFSqZm2daFXhmM=J00010C0000300627194IqEORpYIP/BLw09baAXW8vptaoqxIIILEB3rRoWObTShqwr8viXkj11FUhn711SeL3SvAVoKHEGJa0FbW4YVD68z7zXedOz7oB1JvCourKgYv9hsNpTpElNap8Jba+SJCH3TKUs0oOssFICvNqqN/FFW11ge0bU1zfFFWZS/4=1



SELLO DIGITAL DEL EMISOR

RbGzSvIj5LxMCA69oz74Tr45fuczFTq3dXpwlpj7w4aZ81XC4m2q17TMD1umCS8EYH71IBn/snd5KGg4Yj1zUsJ1AYCQ1d1drUHZA8HkqgnV9cQdJm7+4fXbNzt0sgmkp1fPKxAuBkVVEuw3FETG/29BAWInJFSqZm2daFXhmM=

SELLO DIGITAL SAT

qEORpYIP/BLw09baAXW8vptaoqxIIILEB3rRoWObTShqwr8viXkj11FUhn711SeL3SvAVoKHEGJa0FbW4YVD68z7zXedOz7oB1JvCourKgYv9hsNpTpElNap8Jba+SJCH3TKUs0oOssFICvNqqN/FFW11ge0bU1zfFFWZS/4=

"ESTE DOCUMENTO ES UNA REPRESENTACIÓN IMPRESA DE UN CFDI"



## Fiduciario

Los precios y cotizaciones que presenta su estado de cuenta son obtenidos de diferentes fuentes oficiales para establecer a la fecha de corte, el valor de su patrimonio con relación al Mercado; este dato es meramente una referencia, ya que los precios reales se conocerán hasta el día y la hora en que se lleve a cabo la venta de los valores en el mercado, conforme a sus instrucciones.

Para su seguridad aquellos valores que se colocan entre el gran público inversionista, se encuentran depositados en el S.D. INDEVAL, S.A. de C.V. (Instituto Nacional de Valores), en una cuenta concentradora a nombre de Banco Nacional de México, S.A. por cuenta de terceros, quien a su vez mantiene un registro individual a su nombre, por cada uno de los valores que integran el patrimonio de su contrato.

Para mantenerle informado y garantizar que nuestras comunicaciones le son enviadas oportunamente, es conveniente que cuando Ud. tenga un cambio de domicilio, nos lo haga saber por escrito acompañando copia de cualquiera de los siguientes documentos: recibo de agua, luz, predial o teléfono, con una antigüedad no mayor a 3 meses. En caso de duda le pedimos contactar a su administrador de cuenta.

Le reiteramos, si fuese el caso, nos proporcione en un plazo máximo de 20 días naturales, o aquel que hubiera sido pactado en el clausulado del contrato, sus observaciones al presente estado de cuenta; dirigiéndose al área de Control Interno en Bosques de Duraznos # 75, Pentoffice Colonia Bosques de las Lomas, México 11700, D.F.

El no recibir comunicación alguna, se considerará que sus transacciones y saldos son correctos.

De igual forma le agradeceremos que cualquier inconformidad en relación a nuestros servicios, así como cualquier solicitud de información nos sea notificada por escrito a la dirección mencionada y a la atención del Área de Atención a Clientes.

Por favor dirija sus quejas a la Unidad de Control en: [fiduciario@banamex.com](mailto:fiduciario@banamex.com) o al 01800 111 8225 / (55) 2262 5923. CONDUSEF: [www.condusef.gob.mx](http://www.condusef.gob.mx), teléfono 01800 999 8080 y (55) 5340 0999.

En Banamex sus datos están protegidos, consulte el aviso de privacidad correspondiente en [www.banamex.com/avisodeprivacidad](http://www.banamex.com/avisodeprivacidad), o en su sucursal u oficina fiduciaria de preferencia.





Suc. 253 TLAQUEPAQUE JAL  
 INDEPENDENCIA 88  
 CENTRO

0003309



MUNICIPIO DE SAN PEDRO TLAQUEPAQUE  
 INDEPENDENCIA 58  
 SAN PEDRO TLAQUEPAQUE CH  
 45500 TLAQUEPAQUE, JAL C.R.45501

CUENTA DE CHEQUES MONEDA NACIONAL	
GAT	No Aplica
Interés Aplicable o Rendimientos	No Aplica
Comisiones efectivamente cobradas	\$0.00

La fecha de corte es la indicada después de la leyenda "ESTADO DE CUENTA AL". Salvo que expresamente se determine otra moneda, todas las cifras contenidas en el estado de cuenta se encuentran denominadas en Pesos Moneda Nacional.

Su estado de cuenta contiene información de los siguientes productos y servicios:

RESUMEN GENERAL			
PRODUCTO/SERVICIO	CONTRATO	SALDO ANTERIOR	SALDO AL 31/AGO/2014
Cuenta de Cheques Moneda Nacional	7904935072	\$133,673.86	\$134,564.92
CLABE Interbancaria	002320700486905707		

**CUENTA DE CHEQUES MONEDA NACIONAL**

**RESUMEN DEL: 01/AGO/2014 AL 31/AGO/2014**

CONTRATO	7904935072	
Saldo Anterior		\$133,673.86
( + ) 1 Depósitos		\$891.06
( - ) 0 Retiros		\$0.00
<b>SALDO AL 31 DE AGOSTO DE 2014</b>		<b>\$134,564.92</b>

Saldo Promedio	\$123,961.29
Días Transcurridos	31
Cheques Girados	0
Cheques Exentos	0

RESUMEN POR MEDIOS DE ACCESO	RETIROS	DEPOSITOS
Cheques 7004 8690570	\$0.00	\$891.06

**DETALLE DE OPERACIONES**

FECHA	CONCEPTO	RETIROS	DEPOSITOS	SALDO
	SALDO ANTERIOR			133,673.86
22 AGO	PAGO RECIBIDO DE BEVA BANCO, S.R.L. POR ORDEN DE MUNICIPIO DE SAN PEDRO TLAQUEP REF.0054452			
	TRASP DI 3180 RECLASIF RASTREO. CASH0100140822173841		891.06	134,564.92

SALDO MINIMO REQUERIDO
Saldo mínimo requerido para evitar la comisión por Manejo de Cuenta: \$10,000.00

Suc. 253 TLAQUEPAQUE JAL  
 INDEPENDENCIA 88  
 CENTRO M

0001225

ENVIO PREFERENCIAL



CUENTA PRODUCTIVA MONEDA NACIONAL	
GAT	No Aplica
Interés Aplicable o Rendimientos	\$51.74
Comisiones efectivamente cobradas	\$0.00

MUNICIPIO DE SAN PEDRO TLAQUEPAQUE  
 INDEPENDENCIA 58  
 SAN PEDRO TLAQUEPAQUE CHM  
 45500 TLAQUEPAQUE, JAL C.R. 45501

La fecha de corte es la indicada después de la leyenda "ESTADO DE CUENTA AL". Salvo que expresamente se determine otra moneda, todas las cifras contenidas en el estado de cuenta se encuentran denominadas en Pesos Moneda Nacional.

Su estado de cuenta contiene información de los siguientes productos y servicios:

RESUMEN GENERAL			
PRODUCTO/SERVICIO	CONTRATO	SALDO ANTERIOR	SALDO AL 31/AGO/2014
Cuenta Productiva Moneda Nacional	7656198091	\$184,831.06	\$243,697.78
CLABE Interbancaria	002320025356356365		
Digitem	32452770		

**CUENTA PRODUCTIVA MONEDA NACIONAL**

**RESUMEN DEL:** 01/AGO/2014 AL 31/AGO/2014

CONTRATO	7656198091	
Saldo Anterior		\$184,831.06
( + ) 23 Depósitos		\$63,070.56
( - ) 28 Retiros		\$4,203.84
<b>SALDO AL 31 DE AGOSTO DE 2014</b>		<b>\$243,697.78</b>

Saldo Promedio	\$216,543.61
Días Transcurridos	31
Tasa Bruta	0.27%
(Expresada en términos anuales)	
Tasa Neta	0.27%
(Expresada en términos anuales)	
Impuesto Retenido	\$0.00
Intereses Pagados	\$51.74
Cheques Girados	0
Cheques Exentos	0

RESUMEN POR MEDIOS DE ACCESO	RETIROS	DEPOSITOS
Cheques 253 5635636	\$4,203.84	\$63,070.56

**DETALLE DE OPERACIONES**

FECHA	CONCEPTO	RETIROS	DEPOSITOS	SALDO
	SALDO ANTERIOR			184,831.06
04 AGO	ABONO POR PAGO DE SERVICIOS OTROS			
04 AGO	ABONO POR PAGO DE SERVICIO EN EFECTIVO		3,334.24	188,165.30
05 AGO	ABONO POR PAGO DE SERVICIO EN EFECTIVO			

## MUNICIPIO DE SAN PEDRO TLAQUEPAQUE

## DETALLE DE OPERACIONES

FECHA	CONCEPTO	RETIROS	DEPOSITOS	SALDO
05 AGO	ABONO POR PAGO DE SERVICIOS OTROS		2,245.64	190,410.94
07 AGO	ABONO POR PAGO DE SERVICIO EN EFECTIVO		8,716.58	
07 AGO	ABONO POR PAGO DE SERVICIOS OTROS			199,127.52
08 AGO	ABONO POR PAGO DE SERVICIOS OTROS			
08 AGO	ABONO POR PAGO DE SERVICIO EN EFECTIVO		8,612.63	207,740.15
12 AGO	ABONO POR PAGO DE SERVICIO EN EFECTIVO		1,225.75	
12 AGO	ABONO POR PAGO DE SERVICIOS OTROS			208,965.90
13 AGO	ABONO POR PAGO DE SERVICIO EN EFECTIVO			
13 AGO	ABONO POR PAGO DE SERVICIOS OTROS		2,405.88	211,371.78
15 AGO	ABONO POR PAGO DE SERVICIO EN EFECTIVO		1,477.66	
15 AGO	ABONO POR PAGO DE SERVICIOS OTROS			212,849.44
18 AGO	ABONO POR PAGO DE SERVICIOS OTROS			
18 AGO	ABONO POR PAGO DE SERVICIO EN EFECTIVO		2,036.22	214,885.66
20 AGO	ABONO POR PAGO DE SERVICIO EN EFECTIVO			
20 AGO	ABONO POR PAGO DE SERVICIOS OTROS		2,071.98	
20 AGO	CUOTA TPV AGO0007145725	450.00		
20 AGO	CUOTA TPV AGO0007145634	90.00		
20 AGO	IVA CUOTA TPV AGO0007145634	14.40		
20 AGO	IVA CUOTA TPV AGO0007145725	72.00		
20 AGO	CUOTA MENSUAL ADQUIRENTE AGO0007031158	350.00		
20 AGO	CUOTA MENSUAL ADQUIRENTE AGO0007145725	350.00		
20 AGO	IVA CUOTA MENSUAL ADQUIREN AGO0007031158	56.00		
20 AGO	IVA CUOTA MENSUAL ADQUIREN AGO0007145725	56.00		
20 AGO	CUOTA TPV CELULAR AGO0001017204	149.00		
20 AGO	CUOTA TPV CELULAR AGO0001018967	149.00		
20 AGO	CUOTA TPV CELULAR AGO0001018968	149.00		
20 AGO	CUOTA TPV CELULAR AGO0001018970	149.00		
20 AGO	CUOTA TPV CELULAR AGO0001018974	149.00		
20 AGO	CUOTA TPV CELULAR AGO0007031158	149.00		
20 AGO	CUOTA TPV CELULAR AGO0007145634	298.00		
20 AGO	CUOTA TPV CELULAR AGO0007145725	894.00		
20 AGO	CUOTA TPV CELULAR AGO0007164203	149.00		
20 AGO	CUOTA TPV CELULAR			

**DETALLE DE OPERACIONES**

FECHA	CONCEPTO	RETIROS	DEPOSITOS	SALDO
	AGO0007192768	149.00		
20 AGO	IVA CUOTA TPV CELULAR			
	AGO0001017204	23.84		
20 AGO	IVA CUOTA TPV CELULAR			
	AGO0001018967	23.84		
20 AGO	IVA CUOTA TPV CELULAR			
	AGO0001018968	23.84		
20 AGO	IVA CUOTA TPV CELULAR			
	AGO0001018970	23.84		
20 AGO	IVA CUOTA TPV CELULAR			
	AGO0001018974	23.84		
20 AGO	IVA CUOTA TPV CELULAR			
	AGO0007031158	23.84		
20 AGO	IVA CUOTA TPV CELULAR			
	AGO0007145634	47.68		
20 AGO	IVA CUOTA TPV CELULAR			
	AGO0007145725	143.04		
20 AGO	IVA CUOTA TPV CELULAR			
	AGO0007164203	23.84		
20 AGO	IVA CUOTA TPV CELULAR			
	AGO0007192768	23.84		212,753.80
22 AGO	ABONO POR PAGO DE SERVICIO EN EFECTIVO			
22 AGO	ABONO POR PAGO DE SERVICIOS OTROS		30,213.84	242,967.64
26 AGO	ABONO POR PAGO DE SERVICIO EN EFECTIVO		678.40	
26 AGO	ABONO POR PAGO DE SERVICIOS OTROS			243,646.04
29 AGO	SU RENDIMIENTO		51.74	243,697.78

**SALDO MINIMO REQUERIDO**

Saldo mínimo requerido para evitar la comisión por Manejo de Cuenta: \$20,000.00

Cobranza Electrónica PEMEX de Banamex te permite realizar tus pagos de forma segura y sin costo.

Acude con tu Ejecutivo de cuenta para conocer más sobre este servicio o consulta [www.banamex.com](http://www.banamex.com) Empresas y Corporativo/Servicios/Cash Management/Pagos/ PEMEX Refinación ó PEMEX Gas

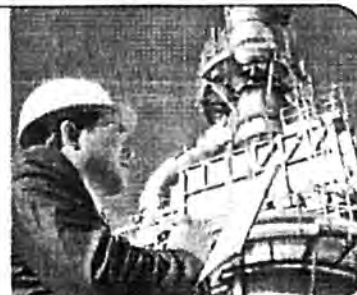









Suc. 253 TLAQUEPAQUE JAL  
 INDEPENDENCIA 88  
 CENTRO

0003308



CUENTA PRODUCTIVA MONEDA NACIONAL	
GAT	No Aplica
Interés Aplicable o Rendimientos	\$77.75
Comisiones efectivamente cobradas	\$0.00

 MUNICIPIO DE SAN PEDRO TLAQUEPAQUE  
 INDEPENDENCIA 58  
 SAN PEDRO TLAQUEPAQUE CH  
 45500 TLAQUEPAQUE, JAL C.R.45501

La fecha de corte es la indicada después de la leyenda "ESTADO DE CUENTA AL". Salvo que expresamente se determine otra moneda, todas las cifras contenidas en el estado de cuenta se encuentran denominadas en Pesos Moneda Nacional.

Su estado de cuenta contiene información de los siguientes productos y servicios:

**RESUMEN GENERAL**

PRODUCTO/SERVICIO	CONTRATO	SALDO ANTERIOR	SALDO AL 31/AGO/2014
Cuenta Productiva Moneda Nacional	7873653886	\$325,365.88	\$325,443.63
CLABE Interbancaria	002320700374608323		

**CUENTA PRODUCTIVA MONEDA NACIONAL**
**RESUMEN DEL: 01/AGO/2014 AL 31/AGO/2014**

CONTRATO	7873653886	
Saldo Anterior		\$325,365.88
( + ) 1 Depósito		\$77.75
( - ) 0 Retiros		\$0.00
<b>SALDO AL 31 DE AGOSTO DE 2014</b>		<b>\$325,443.63</b>
Saldo Promedio		\$325,365.88
Días Transcurridos		31
Tasa Bruta		0.27%
(Expresada en términos anuales)		
Tasa Neta		0.27%
(Expresada en términos anuales)		
Impuesto Retenido		\$0.00
Intereses Pagados		\$77.75
Cheques Girados		0
Cheques Exentos		0

**RESUMEN POR MEDIOS DE ACCESO**

Cheques 7003 7460832

RETIROS	DEPOSITOS
\$0.00	\$77.75

**DETALLE DE OPERACIONES**

FECHA	CONCEPTO	RETIROS	DEPOSITOS	SALDO
	SALDO ANTERIOR			325,365.88
29 AGO	SU RENDIMIENTO		77.75	325,443.63

**SALDO MINIMO REQUERIDO**

Saldo mínimo requerido para evitar la comisión por Manejo de Cuenta: \$20,000.00

Suc. 253 TLAQUEPAQUE JAL  
 INDEPENDENCIA 88  
 CENTRO

0003311



MUNICIPIO DE SAN PEDRO TLAQUEPAQUE  
 INDEPENDENCIA 58  
 SAN PEDRO TLAQUEPAQUE CH  
 45500 TLAQUEPAQUE, JAL C.R.45501

CUENTA DE CHEQUES MONEDA NACIONAL	
GAT	No Aplica
Interés Aplicable o Rendimientos	No Aplica
Comisiones efectivamente cobradas	\$0.00

La fecha de corte es la indicada después de la leyenda "ESTADO DE CUENTA AL".  
 Salvo que expresamente se determine otra moneda, todas las cifras contenidas  
 en el estado de cuenta se encuentran denominadas en Pesos Moneda Nacional.

Su estado de cuenta contiene información de los siguientes productos y servicios:

**RESUMEN GENERAL**

PRODUCTO/SERVICIO	CONTRATO	SALDO ANTERIOR	SALDO AL 31/AGO/2014
Cuenta de Cheques Moneda Nacional	7916522835	\$236,185.22	\$863,008.83
CLABE Interbancaria	002320700527864930		
Inversión Empresarial	7918318807	\$0.00	\$0.00

**CUENTA DE CHEQUES MONEDA NACIONAL**

**RESUMEN DEL:** 01/AGO/2014 AL 31/AGO/2014

<b>CONTRATO</b>	7916522835	
<b>Saldo Anterior</b>		<b>\$236,185.22</b>
( + ) 3 Depósitos		\$626,823.61
( - ) 0 Retiros		\$0.00
<b>SALDO AL 31 DE AGOSTO DE 2014</b>		<b>\$863,008.83</b>

Saldo Promedio	\$604,944.31
Días Transcurridos	31
Cheques Girados	0
Cheques Exentos	0

**RESUMEN POR MEDIOS DE ACCESO**

Cheques 7005 2786493

RETIROS	DEPOSITOS
\$0.00	\$626,823.61

**DETALLE DE OPERACIONES**

FECHA	CONCEPTO	RETIROS	DEPOSITOS	SALDO
	<b>SALDO ANTERIOR</b>			236,185.22
01 AGO	DEPOSITO SALVO BUEN COBRO SUC. TLAQUEPAQUE JAL		199,347.00	
01 AGO	DEPOSITO SALVO BUEN COBRO SUC. TLAQUEPAQUE JAL		27,476.61	463,008.83
21 AGO	VENTA DE FONDOS BANAMEX A SOLICITUD DEL CLIENTE		400,000.00	863,008.83

**SALDO MINIMO REQUERIDO**

Saldo mínimo requerido para evitar la comisión por Manejo de Cuenta: \$10,000.00

**INVERSION EMPRESARIAL BANAMEX**
**RESUMEN DEL:** 01/AGO/2014 AL 31/AGO/2014

INVERSION EMPRESARIAL BANAMEX	
GAT	0.00%
Interés Aplicable o Rendimientos	\$0.00
Comisiones efectivamente cobradas	No Aplica

**Contrato 7918318807**

<b>Saldo Anterior</b>	\$0.00
( + ) Depósitos	\$0.00
( - ) Retiros	\$0.00
( + ) Intereses Pagados	\$0.00

**Saldo al 31 DE AGOSTO de 2014 \$0.00**  
**Cuenta Eje para Cargos y Abonos CH 253/7916522835**

	EN EL PERIODO	EN EL AÑO
Saldo Promedio	\$0.00	
Días Transcurridos	29	
Tasa Neta (Expresada en términos anuales)	0.00%	0.00%
Impuesto Retenido	\$0.00	
Intereses Pagados	\$0.00	\$0.00

Banco Nacional de México, S.A., Integrante del Grupo Financiero Banamex. BNM84051SVB1 Isabel la Católica número 44, Colonia Centro, Delegación Cuauhtémoc, 06000 México D.F. Tel. 1226-8867

Estamos para servirte, las 24 horas, los 365 días del año: • Reporte de robo o extravío de cheques o Tarjeta de Débito • Atención de aclaraciones

Unidad Especializada Banamex

**BANAMEX RESUELVE**

(Segmento Corporativo, Empresarial y Gobierno)

Ciudad de México: 2226-1111 Interior de la República: 01 800 111-1122

EUA y Canadá: 1 855 295-7093 de lunes a sábado de 07:00 a 21:00 horas

PYME Y MEDIANA EMPRESA Ciudad de México: 1226-8867

Otras Ciudades: 01 800 111-2520

 Ventanilla Corporativa, Horas No. 850 P.B. Col. Acacias, C.P. 03240 México, D.F. Correo electrónico: [resuelve@banamex.com](mailto:resuelve@banamex.com)
**IMPORTANTE:**

- Si deseas realizar una aclaración sobre tu estado de cuenta, tiene 90 días naturales posteriores al corte del mismo. Para ello, por favor llame a la Unidad Especializada Banamex.
- Incumplir sus obligaciones le puede generar comisiones.

**CONDUSEF Centro de Atención Telefónica: 53-40-09-99 ó 01-800-999-8888**

 Para consultar información sobre comisiones con fines informativos y de comparación, ingrese a [www.condusef.gob.mx](http://www.condusef.gob.mx)

**INSTITUTO  
PARA LA  
PROTECCIÓN  
AL AHORRO  
BANCARIO**

 El IPAB garantiza el pago hasta  
400 mil Unidades de Inversión (UDIs)  
por persona, por banco, de las  
obligaciones garantizadas.

**LEY FEDERAL DE PROTECCIÓN DE DATOS PERSONALES EN POSESIÓN DE LOS PARTICULARES**

 En Banamex sus datos están protegidos, consulte el aviso de privacidad correspondiente  
en [www.banamex.com/aviso-de-privacidad](http://www.banamex.com/aviso-de-privacidad) o en la sucursal de su preferencia.

CLIENTE: 32452770  
Contrato. 7918318807

MUNICIPIO DE SAN PEDRO TLAQUEPAQUE  
INDEPENDENCIA 58  
SAN PEDRO TLAQUEPAQUE  
45500 TLAQUEPAQUE, JAL C.R.45501  
R.F.C. MTJ850101C4A

PERIODO DEL 01/AGO/2014 AL 31/AGO/2014

**Constancia de retención de impuesto sobre la renta**  
**INVERSION EMPRESARIAL BANAMEX**

TASA NETA	IMPUESTO RETENIDO	INTERESES NETOS
0.00%	0.00	0.00

El mencionado impuesto retenido deberá ser adicionado a los intereses netos devengados, según el procedimiento de cálculo normal establecido en el art. 7-a de la Ley del Impuesto Sobre la Renta, a fin de obtener el interés bruto, el cual es el que deberá acumularse para fines fiscales.

Suc. 253 TLAQUEPAQUE JAL  
 INDEPENDENCIA 88  
 CENTRO

0003315



MUNICIPIO DE SAN PEDRO TLAQUEPAQUE  
 INDEPENDENCIA 58  
 SAN PEDRO TLAQUEPAQUE CH  
 45500 TLAQUEPAQUE, JAL C.R. 45501

CUENTA DE CHEQUES MONEDA NACIONAL	
GAT	No Aplica
Interés Aplicable o Rendimientos	No Aplica
Cornisiones efectivamente cobradas	\$0.00

La fecha de corte es la indicada después de la leyenda "ESTADO DE CUENTA AL". Salvo que expresamente se determine otra moneda, todas las cifras contenidas en el estado de cuenta se encuentran denominadas en Pesos Moneda Nacional.

Su estado de cuenta contiene información de los siguientes productos y servicios:

**RESUMEN GENERAL**

PRODUCTO/SERVICIO	CONTRATO	SALDO ANTERIOR	SALDO AL 31/AGO/2014
Cuenta de Cheques Moneda Nacional	9361740771	\$5,960,140.59	\$4,280,302.56
CLABE Interbancaria	002320700766044854		

**CUENTA DE CHEQUES MONEDA NACIONAL**

**RESUMEN DEL: 01/AGO/2014 AL 31/AGO/2014**

CONTRATO	9361740771	
Saldo Anterior		\$5,960,140.59
( + ) 6 Depósitos		\$9,524,250.92
( - ) 81 Retiros		\$11,204,088.95
<b>SALDO AL 31 DE AGOSTO DE 2014</b>		<b>\$4,280,302.56</b>

Saldo Promedio	\$936,777.54
Días Transcurridos	31
Cheques Girados	80
Cheques Exentos	80

**RESUMEN POR MEDIOS DE ACCESO**

Cheques 7007 6604485

RETIROS	DEPOSITOS
\$11,204,088.95	\$9,524,250.92

**DETALLE DE OPERACIONES**

FECHA	CONCEPTO	RETIROS	DEPOSITOS	SALDO
	SALDO ANTERIOR			5,960,140.59
01 AGO	COBRO DE CHEQUE NUMERO 423 021 0195270 0050 1190910 0050 04320504	204,503.78		
01 AGO	COBRO DE CHEQUE NUMERO 421 021 0195260 0040 1190910 0040 04320504	110,257.86		
01 AGO	COBRO DE CHEQUE NUMERO 422 072 0210180 0000 0000010 0000 04320504	83,003.66		
01 AGO	COBRO DE CHEQUE NUMERO 417	14,754.57		
01 AGO	COBRO DE CHEQUE NUMERO 418	18,046.56		
01 AGO	COBRO DE CHEQUE NUMERO 416	18,046.56		
01 AGO	COBRO DE CHEQUE NUMERO 414	18,046.56		
01 AGO	COBRO DE CHEQUE NUMERO 412	18,046.56		
01 AGO	COBRO DE CHEQUE NUMERO 410	18,046.56		

## MUNICIPIO DE SAN PEDRO TLAQUEPAQUE

## DETALLE DE OPERACIONES

FECHA	CONCEPTO	RETIROS	DEPOSITOS	SALDO
01 AGO	COBRO DE CHEQUE NUMERO 408	18,046.56		
01 AGO	COBRO DE CHEQUE NUMERO 406	18,046.56		
01 AGO	COBRO DE CHEQUE NUMERO 404	18,046.56		
01 AGO	COBRO DE CHEQUE NUMERO 402	18,046.56		
01 AGO	COBRO DE CHEQUE NUMERO 400	18,046.56		
01 AGO	COBRO DE CHEQUE NUMERO 415	14,754.57		
01 AGO	COBRO DE CHEQUE NUMERO 413	14,754.57		
01 AGO	RETIRO POR INSTRUCCIONES DE SUC. BANCA DE INVERSION A SOLICITUD DEL CLIENTE	3,950,000.00		
01 AGO	COBRO DE CHEQUE NUMERO 411	14,754.57		
01 AGO	COBRO DE CHEQUE NUMERO 409	14,754.57		
01 AGO	COBRO DE CHEQUE NUMERO 405	14,754.57		
01 AGO	COBRO DE CHEQUE NUMERO 407	14,754.57		
01 AGO	COBRO DE CHEQUE NUMERO 403	14,754.57		
01 AGO	COBRO DE CHEQUE NUMERO 401	14,754.57		
01 AGO	COBRO DE CHEQUE NUMERO 419	14,754.57		1,284,363.99
04 AGO	COBRO DE CHEQUE NUMERO 370 012 0091868 6730 0101018 6730 04320501	693,749.99		
04 AGO	COBRO DE CHEQUE NUMERO 424 072 0240370 0000 0000010 0000 04320501	68,516.47		522,097.53
05 AGO	COBRO DE CHEQUE NUMERO 377 072 0271860 0000 0000010 0000 04320504	32,130.00		489,967.53
07 AGO	VENTA DE FONDOS BANAMEX A SOLICITUD DEL CLIENTE		150,000.00	639,967.53
08 AGO	COBRO DE CHEQUE NUMERO 378 012 0104558 1460 0387018 1460 04320501	154,556.08		
08 AGO	COBRO DE CHEQUE NUMERO 379 012 0104568 1470 0387018 1470 04320501	171,666.08		313,745.37
11 AGO	COBRO DE CHEQUE NUMERO 438 044.0243590 0010 1001210 1010 04320504	159,883.43		
11 AGO	VENTA DE FONDOS BANAMEX A SOLICITUD DEL CLIENTE		3,910,000.00	4,063,861.94
12 AGO	COBRO DE CHEQUE NUMERO 441 012 0105020 0770 0086910 0770 04320504	3,918,333.33		145,528.61
14 AGO	VENTA DE FONDOS BANAMEX A SOLICITUD DEL CLIENTE		260,000.00	405,528.61
15 AGO	COBRO DE CHEQUE NUMERO 442 021 0248120 0040 1191310 0040 04320504	21,216.94		
15 AGO	COBRO DE CHEQUE NUMERO 444 021 0248130 0050 1191310 0050 04320504	56,135.23		
15 AGO	COBRO DE CHEQUE NUMERO 446 072 0265970 0000 0000010 0000 04320504	35,285.35		
15 AGO	COBRO DE CHEQUE NUMERO 445 072 0266330 0000 0000010 0000 04320504	66,487.31		
15 AGO	COBRO DE CHEQUE NUMERO 435	7,843.67		
15 AGO	COBRO DE CHEQUE NUMERO 431	7,843.67		
15 AGO	COBRO DE CHEQUE NUMERO 425	7,843.67		
15 AGO	COBRO DE CHEQUE NUMERO 427	7,843.67		
15 AGO	COBRO DE CHEQUE NUMERO 433	7,843.67		
15 AGO	COBRO DE CHEQUE NUMERO 429	7,843.67		
15 AGO	COBRO DE CHEQUE NUMERO 436	6,065.82		
15 AGO	COBRO DE CHEQUE NUMERO 428	6,065.82		
15 AGO	COBRO DE CHEQUE NUMERO 426	6,065.82		
15 AGO	COBRO DE CHEQUE NUMERO 430	6,065.82		
15 AGO	COBRO DE CHEQUE NUMERO 434	6,065.82		
15 AGO	COBRO DE CHEQUE NUMERO 432	6,065.82		142,946.84
21 AGO	VENTA DE FONDOS BANAMEX A SOLICITUD DEL CLIENTE		1,090,000.00	
21 AGO	COBRO DE CHEQUE NUMERO 454	14,566.48		
21 AGO	COBRO DE CHEQUE NUMERO 455	18,046.54		

**DETALLE DE OPERACIONES**

FECHA	CONCEPTO	RETIROS	DEPOSITOS	SALDO
21 AGO	COBRO DE CHEQUE NUMERO 453	18,046.54		
21 AGO	COBRO DE CHEQUE NUMERO 469	18,046.54		
21 AGO	COBRO DE CHEQUE NUMERO 463	18,046.54		
21 AGO	COBRO DE CHEQUE NUMERO 456	14,566.48		
21 AGO	COBRO DE CHEQUE NUMERO 451	18,046.54		
21 AGO	COBRO DE CHEQUE NUMERO 467	18,046.54		
21 AGO	COBRO DE CHEQUE NUMERO 465	18,046.54		
21 AGO	COBRO DE CHEQUE NUMERO 457	18,046.54		
21 AGO	COBRO DE CHEQUE NUMERO 459	18,046.54		
21 AGO	COBRO DE CHEQUE NUMERO 462	14,566.48		
21 AGO	COBRO DE CHEQUE NUMERO 452	14,566.48		
21 AGO	COBRO DE CHEQUE NUMERO 461	18,046.54		994,215.52
22 AGO	COBRO DE CHEQUE NUMERO 479	389,133.71		
	021 0210330 0020 1191310 0020 04320504			
22 AGO	COBRO DE CHEQUE NUMERO 481	74,012.59		
	021 0210340 0030 1191310 0030 04320504			
22 AGO	COBRO DE CHEQUE NUMERO 482	74,437.45		
	072 0227290 0000 0000010 0000 04320504			
22 AGO	COBRO DE CHEQUE NUMERO 466	14,566.48		
22 AGO	COBRO DE CHEQUE NUMERO 458	14,566.48		
22 AGO	COBRO DE CHEQUE NUMERO 464	14,566.48		
22 AGO	COBRO DE CHEQUE NUMERO 470	14,566.48		
22 AGO	COBRO DE CHEQUE NUMERO 460	14,566.48		
22 AGO	COBRO DE CHEQUE NUMERO 468	14,566.48		369,232.89
25 AGO	COBRO DE CHEQUE NUMERO 477	11,228.80		358,004.09
	012 0115620 4240 0387010 4240 04320501			
28 AGO	COBRO DE CHEQUE NUMERO 483	39,191.43		
	072 0234880 0000 0000010 0000 04320504			
28 AGO	VENTA DE FONDOS BANAMEX A SOLICITUD DEL CLIENTE		150,000.00	468,812.66
29 AGO	COBRO DE CHEQUE NUMERO 486	9,100.53		
	021 0270480 0050 0000000 0050 04320504			
29 AGO	COBRO DE CHEQUE NUMERO 484	40,475.70		
	021 0272980 0040 1190910 0040 04320504			
29 AGO	COBRO DE CHEQUE NUMERO 485	79,836.72		
	072 0295070 0000 0000010 0000 04320504			
29 AGO	COBRO DE CHEQUE NUMERO 472	3,418.62		
29 AGO	COBRO DE CHEQUE NUMERO 473	4,364.07		
29 AGO	COBRO DE CHEQUE NUMERO 475	4,364.07		
29 AGO	COBRO DE CHEQUE NUMERO 476	3,418.62		
29 AGO	COBRO DE CHEQUE NUMERO 471	4,364.07		
29 AGO	COBRO DE CHEQUE NUMERO 474	3,418.62		
29 AGO	PAGO RECIBIDO DE SANTANDER POR ORDEN DE SEC PLANEACION ADMINISTRACION REF.9535480 SP 1368777 3000307 RASTREO: TR004 9535480		3,964,250.92	
29 AGO	NUMERO DE CHEQUES EXENTOS 80			4,280,302.56

**SALDO MINIMO REQUERIDO**

Saldo mínimo requerido para evitar la comisión por Manejo de Cuenta: \$10,000.00

Suc. 253 TLAQUEPAQUE JAL  
 INDEPENDENCIA 88  
 CENTRO

0003310



MUNICIPIO DE SAN PEDRO TLAQUEPAQUE  
 INDEPENDENCIA 58  
 SAN PEDRO TLAQUEPAQUE CH  
 45500 TLAQUEPAQUE, JAL C R 45501

CUENTA DE CHEQUES MONEDA NACIONAL	
GAT	No Aplica
Interés Aplicable o Rendimientos	No Aplica
Comisiones efectivamente cobradas	\$0 00

La fecha de corte es la indicada después de la leyenda "ESTADO DE CUENTA AL". Salvo que expresamente se determine otra moneda, todas las cifras contenidas en el estado de cuenta se encuentran denominadas en Pesos Moneda Nacional.

Su estado de cuenta contiene información de los siguientes productos y servicios:

**RESUMEN GENERAL**

PRODUCTO/SERVICIO	CONTRATO	SALDO ANTERIOR	SALDO AL 31/AGO/2014
Cuenta de Cheques Moneda Nacional	7906520310	\$258,151.93	\$258,151.93
CLABE Interbancaria	002320700501052865		
Inversión Empresarial	7907601544	\$0.00	\$0.00

**CUENTA DE CHEQUES MONEDA NACIONAL**

**RESUMEN DEL: 01/AGO/2014 AL 31/AGO/2014**

CONTRATO	7906520310	
Saldo Anterior		\$258,151.93
( + )	0 Depósitos	\$0.00
( - )	0 Retiros	\$0.00
<b>SALDO AL 31 DE AGOSTO DE 2014</b>		<b>\$258,151.93</b>

Saldo Promedio	\$258,151.93
Días Transcurridos	31
Cheques Girados	0
Cheques Exentos	0

**RESUMEN POR MEDIOS DE ACCESO**

Cheques 7005 105286

RETIROS	DEPOSITOS
\$0.00	\$0.00

**SALDO MINIMO REQUERIDO**

Saldo mínimo requerido para evitar la comisión por Manejo de Cuenta: \$10,000.00



**INVERSION EMPRESARIAL BANAMEX**
**RESUMEN DEL:** 01/AGO/2014 AL 31/AGO/2014

INVERSION EMPRESARIAL BANAMEX	
GAT	0.00%
Interés Aplicable o Rendimientos	\$0.00
Comisiones efectivamente cobradas	No Aplica

<b>Contrato</b>	<b>7907601544</b>
<b>Saldo Anterior</b>	<b>\$0.00</b>
( + ) Depósitos	\$0.00
( - ) Retiros	\$0.00
( + ) Intereses Pagados	\$0.00
<b>Saldo al 31 DE AGOSTO de 2014</b>	<b>\$0.00</b>
<b>Cuenta Eje para Cargos y Abonos</b>	<b>CH 253/7906520310</b>

	EN EL PERIODO	EN EL AÑO
Saldo Promedio	\$0.00	
Días Transcurridos	29	
Tasa Neta (Expresada en términos anuales)	0.00%	0.00%
Impuesto Retenido	\$0.00	
Intereses Pagados	\$0.00	\$0.00

Banco Nacional de México, S.A., integrante del Grupo Financiero Banamex. BNM840515VB1 Isabel la Católica número 44, Colonia Centro, Delegación Cuauhtémoc, 06000 México D.F. Tel. 1226-8867

Estamos para servirle, las 24 horas, los 365 días del año: • Reporte de robo o extravío de cheques o Tarjeta de Débito • Atención de aclaraciones

Unidad Especializada Banamex

**BANAMEX RESUELVE** Ciudad de México: 2226 1111 Interior de la República: 01 800 111 1122 | **PYME Y MEDIANA EMPRESA** Ciudad de México: 1226 8867  
 (Segmento Corporativo, Empresarial y Gobierno) EUA y Canadá: 1 855 295-7093 de lunes a sábado de 07:00 a 21:00 horas | Otras Ciudades: 01 800 111 2020

Ventanilla Corporativa, Moras No. 850 P.B. Col. Acacias, C.P. 03240 México, D.F. Correo electrónico: [resuelve@banamex.com](mailto:resuelve@banamex.com)

**IMPORTANTE:**

- Si desea realizar una aclaración sobre su estado de cuenta, tiene 90 días naturales posteriores al corte del mismo. Para ello, por favor llame a la Unidad Especializada Banamex.
- Incumplir sus obligaciones le puede generar comisiones.

**CONDUSEF** Centro de Atención Telefónica: 53-40-09-99 ó 01-800-999-8000

Para consultar información sobre comisiones con fines informativos y de comparación, ingrese a [www.condusef.gob.mx](http://www.condusef.gob.mx)



INSTITUTO  
PARA LA  
PROTECCION  
AL AHOORRO  
BANCARIO

El IPAB garantiza el pago hasta 400 mil Unidades de Inversión (UDIs) por persona, por banco, de las obligaciones garantizadas.

**LEY FEDERAL DE PROTECCION DE DATOS PERSONALES EN POSESION DE LOS PARTICULARES**

En Banamex sus datos están protegidos, consulte el aviso de privacidad correspondiente en [www.banamex.com/aviso-de-privacidad](http://www.banamex.com/aviso-de-privacidad) o en la securself de su preferencia.