

NUEVO CREDITO
MUNICIPIO DE SAN PEDRO TLAQUEPAQUE
CALLE INDEPENDENCIA 58 PISO O DEPTO. O
SAN PEDRO TLAQUEPAQUE
TLAQUEPAQUE JAL.
SUCURSAL 0207 GUADALAJARA TLAQUEPAQUE I
CORREO

C.P. 45500



1112-204-000-0001

No. de cliente 30846741
RFC MTJ850101C4A
Plaza 9491 PLAZA GUADALAJARA
Sucursal 0207 GUADALAJARA TLAQUEPAQUE I
Teléfonos Sucursal 6353585
Dirección Sucursal DONATO GUERRA 292 CENTRO
Período De 01/Abril/2016 al 30/Abril/2016
Fecha de corte 30/Abril/2016
Página 1 de 4

NO. CUENTA	0267682397
GANANCIA ANUAL TOTAL (GAT) ¹	
GAT NOMINAL	N/A %
GAT REAL ²	N/A %
(+) INTERESES APLICABLES	\$ 0.00
(-) TOTAL DE COMISIONES COBRADAS	\$ 0.00

Enlace Global PM S/Intereses
Abril 2016

¹ Antes de Impuestos

² La GAT REAL es el rendimiento que obtendría después de descontar la inflación estimada

▼ RESUMEN INTEGRAL ▼

PRODUCTO/SERVICIO	CUENTA	SALDO ANTERIOR	SALDO AL CORTE
ENLACE GLOBAL PM S/INTERESES	0267682397	\$ 98,870.86	\$ 51,407.93
TOTAL		\$ 98,870.86	\$ 51,407.93

▼ Enlace Global Pm S/Intereses ▼

No. de CUENTA: 0267682397

DIVISA: PESOS

CLABE: 072 320 00267682397 4

▼ RESUMEN DEL PERIODO ▼

	MONTO
Saldo inicial del período	\$ 98,870.86
(+) Depósitos	\$ 975,000.00
(-) Retiros	\$ 1,022,462.93
(+) Intereses Netos Ganados	\$ 0.00
(-) Comisiones Cobradas	\$ 0.00
(-) IVA sobre comisiones (16%)	\$ 0.00
Saldo Actual	\$ 51,407.93
Saldo Disponible al día*	\$ 51,407.93
Saldo Mínimo requerido	\$ 0.00

▼ SALDO PROMEDIO DIARIO ▼

	MONTO
En el Período (del 01 Abr al 30 Abr)	\$ 139,329.01
Días que comprende el período	030
Acumulado anual	\$ 142,204.62
Días que comprende el período anual	121

▼ CALCULO DE INTERESES DEVENGADOS ▼

Intereses Tasa Bruta Anual 0.00%	\$ 0.00
Retención de IDE	\$ 0.00
Retención de ISR	\$ 0.00
Intereses Netos Ganados	\$ 0.00

▼ *SALDO NO DISPONIBLE AL DIA ▼

	MONTO
Depósitos de cheques S.B.C.	\$ 0.00
Comisiones Pendientes de aplicar	\$ 0.00
Compras no aplicadas	\$ 0.00
Total	\$ 0.00

▼ RESUMEN DE COMISIONES ▼

CHEQUES	
Cheques girados	15
Cheques girados sin comisión	15
Cheques girados con comisión	0
Importe de la comisión	\$ 0.00
Por cheques devueltos	\$ 0.00
OTRAS COMISIONES	\$ 0.00

▼ COMPORTAMIENTO DE TARJETA DE DEBITO ▼

Uso en cajeros automáticos	\$ 0.00
Compras en comercios	\$ 0.00
Uso en sucursales	\$ 0.00
Total Uso del débito	\$ 0.00

La fecha de corte coincide con la fecha de terminación del periodo que se señala en el presente estado de cuenta. Las operaciones efectuadas durante días no laborales o después de la hora de corte de fin de día serán consideradas en nuestra contabilidad como realizadas en el siguiente día hábil bancario. Usted dispone de 90 días después de la fecha de corte para objetar la información contenida en su estado de cuenta, de no hacerlo se asumirá su conformidad al respecto.

▼ DETALLE DE OPERACIONES ▼

FECHA	DESCRIPCION DEL CARGO/ ABONO	MONEDA	MONTO DEL RETIRO	MONTO DEL DEPOSITO	SALDO
31-MAR-16	SALDO ANTERIOR				98,870.86
04-ABR-16	002601001604040000096174 SPEI RECIBIDO DEL BANCO 0012 BBVA BANCOMER DEL CLIENTE MUNICIPIO DE SAN PEDRO TLAQUEPAQUE DE LA CLABE 012320001541064900 CON RFC MTJ850101C4A CONCEPTO: TRASP B 045 PREST PAGO OBRA REFERENCIA: 0000045 CVE RAST: 002601001604040000096174	MXP		325,000.00	423,870.86
05-ABR-16	CHEQUE PAGADO 0000076 DEPOSITO A CTA. 0648010354 RFC DIV010905510	MXP	50,000.00		373,870.86
05-ABR-16	CHEQUE PAGADO 0000079 DEPOSITO A CTA. 0016110102 RFC EEC9909173A7	MXP	50,000.00		323,870.86
06-ABR-16	CHEQUE CAMARA 0000077 EGC030102 TA7	MXP	50,000.00		273,870.86
06-ABR-16	CHEQUE CAMARA 0000081 PEI020208RWO	MXP	54,042.10		219,828.76
14-ABR-16	002601001604140000071808 SPEI RECIBIDO DEL BANCO 0012 BBVA BANCOMER DEL CLIENTE MUNICIPIO DE SAN PEDRO TLAQUEPAQUE DE LA CLABE 012320001541064900 CON RFC MTJ850101C4A CONCEPTO: TRASP B 054 PREST PAG OBRA REFERENCIA: 0000054 CVE RAST: 002601001604140000071808	MXP		350,000.00	569,828.76
14-ABR-16	CHEQUE PAGADO 0000082 DEPOSITO A CTA. 0648010354 RFC DIV010905510	MXP	84,301.94		485,526.82
15-ABR-16	CHEQUE CAMARA 0000078 IAZ080129 GT6	MXP	50,000.00		435,526.82
15-ABR-16	CHEQUE CAMARA 0000080 CC0780607JD6	MXP	125,000.00		310,526.82
15-ABR-16	CHEQUE CAMARA 0000083 CC0780607JD6	MXP	135,000.00		175,526.82
15-ABR-16	CHEQUE CAMARA 0000085 EGC030102 TA7	MXP	50,000.00		125,526.82
15-ABR-16	CHEQUE CAMARA 0000087 IAZ080129 GT6	MXP	50,000.00		75,526.82
15-ABR-16	CHEQUE PAGADO 0000084 DEPOSITO A CTA. 0016110102 RFC EEC9909173A7	MXP	50,000.00		25,526.82
21-ABR-16	002601001604210000054708 SPEI RECIBIDO DEL BANCO 0012 BBVA BANCOMER DEL CLIENTE MUNICIPIO DE SAN PEDRO TLAQUEPAQUE DE LA CLABE 012320001541064900 CON RFC MTJ850101C4A CONCEPTO: TRASP B 063 PREST PAG OBR REFERENCIA: 0000063 CVE RAST: 002601001604210000054708	MXP		300,000.00	325,526.82
21-ABR-16	CHEQUE PAGADO 0000090 DEPOSITO A CTA. 0016110102 RFC EEC9909173A7	MXP	50,000.00		275,526.82
22-ABR-16	CHEQUE CAMARA 0000088 IAZ080129 GT6	MXP	50,000.00		225,526.82
22-ABR-16	CHEQUE CAMARA 0000089 EGC030102 TA7	MXP	50,000.00		175,526.82
22-ABR-16	CHEQUE CAMARA 0000091 CC0780607JD6	MXP	124,118.89		51,407.93

REFERENCIA DE ABREVIACIONES:

R.F.C.: Registro Federal de Causantes - CLABE: Clave Bancaria Estandarizada - I.V.A.: Impuesto al Valor Agregado - I.S.R.: Impuesto Sobre la Renta - S.B.C.: Saldo salvo Buen Cobro - DISP.: Disposición/Dispersión - ATM.: Cajero Automático - BTE.: Banorte - CPA.: Compra - DEP.: Depósito - COM.: Comisión - INTBC.: Interbancaria - O/B.: Otro Banco - CHEQ/CHQ.: Cheque - LIQ.: Liquidación (Pago) - INT.: Interés (es) - EDO.: Estado - CTA.: Cuenta - CAM.: Cámara de Compensación - ABO.: Abono - CAP.: Capital - INV.: Inversión - PZO.: Plazo - DEV.: Devolución - REV.: Reverso - CONS.: Consulta - VEN.: Ventanilla

Quando no reciba su estado de cuenta durante los 20 días siguientes de la fecha de corte, y no haya dado instrucciones para que no se le envíe, favor de solicitarlo en su sucursal.

Podrá consultar la información de las comisiones de todos los bancos con fines informativos y de comparación en la CONDUSEF al teléfono 01 800 999 8080 y en la página electrónica:

www.condusef.gob.mx



www.banorte.com

Banco Mercantil del Norte, S.A. Institución de Banca Múltiple Grupo Financiero Banorte Av. Revolución No. 3000, Colonia Primavera, C.P. 64830, Monterrey, Nuevo León. RFC. BMN930209927.

Banco Mercantil del Norte, S.A. Institución de Banca Múltiple, Grupo Financiero Banorte recibe las consultas, reclamaciones o aclaraciones, en su Unidad Especializada de Atención a Usuarios, ubicada en Av. Paseo de la Reforma No. 505 Piso 43 Colonia Cuahuhtémoc C.P. 06500 Delegación Cuahuhtémoc, México, D.F. y por Correo Electrónico une@banorte.com o Teléfono 01 800 627 22 92, así como en cualquiera de sus sucursales u oficinas. En el caso de no obtener una respuesta satisfactoria, podrá acudir a la Comisión Nacional para la Protección y Defensa de los Usuarios de Servicios Financieros www.condusef.gob.mx con número telefónico de atención en el Distrito Federal (55) 53400999 y desde el interior de la República el 01 800 999 8080.

Advertencia:
Incumplir tus obligaciones te puede generar comisiones.

El presente Estado de Cuenta no es un comprobante fiscal



Los productos anteriormente descritos se encuentran protegidos por el Instituto para la Protección del Ahorro Bancario (IPAB) hasta por un monto equivalente a 400,000 UDIS por cliente por Institución, lo anterior, de conformidad con las disposiciones legales que regulan a dicho Instituto.

Visita la página www.ipab.org.mx

AVISO

¡INVIERTE EN FONDOS DE INVERSIÓN A PARTIR DE \$1,000 PESOS!
ELIGE EL FONDO QUE MEJOR SE ADAPTE A TUS OBJETIVOS DE INVERSIÓN Y CONVIERTE EN UN GRAN INVERSIONISTA,
ACERCATE A TU EJECUTIVO DE CUENTA Y CONTRATALOS EN SUCURSAL.
CONSULTA TERMINOS, CONDICIONES Y REQUISITOS DE CONTRATACIÓN EN
WWW.BANORTE.COM/FONDOSDEINVERSIONBANORTE

(Saldo inicial de \$98,870.86)

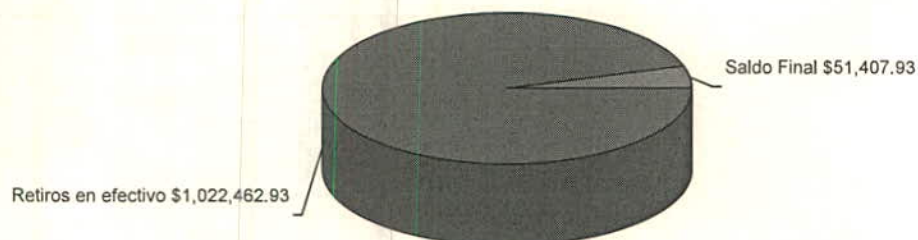

La fecha de corte coincide con la fecha de terminación del periodo que se señala en el presente estado de cuenta. Las operaciones efectuadas durante días no laborales o después de la hora de corte de fin de día serán consideradas en nuestra contabilidad como realizadas en el siguiente día hábil bancario. Usted dispone de 90 días después de la fecha de corte para objetar la información contenida en su estado de cuenta, de no hacerlo se asumirá su conformidad al respecto.

No. de cliente	30846741
RFC	MTJ850101C4A
Plaza	9491 PLAZA GUADALAJARA
Sucursal	0207 GUADALAJARA TLAQUEPAQUE I
Teléfonos Sucursal	6353585
Dirección Sucursal	DONATO GUERRA 292 CENTRO
Período	De 01/Abril/2016 al 30/Abril/2016
Fecha de corte	30/Abril/2016
Página	4 de 4

▼ INFORME DE DEPÓSITOS EN EFECTIVO MAYORES A \$15,000 PESOS ▼

MUNICIPIO DE SAN PEDRO TLAQUEPAQUE

CALLE INDEPENDENCIA 58 PISO 0 DEP.O, SAN PEDRO TLAQUEPAQUE TLAQUEPAQUE JAL. C.P. 45500

RFC: MTJ850101C4A

DEL MES DE ABRIL DE 2016

NO. DE CLIENTE: 30846741

EXCEDENTES DE DEPOSITOS	\$	540,222.34
TIPO DE CAMBIO	\$	17.3993
RESUMEN DEL EJERCICIO 2016		
MONTO EXCEDENTE DE DEPOSITOS	\$	3,375,922.05

*Los depósitos en efectivo presentados en el presente informe, son aquellos que exceden la cantidad de \$15,000 (Quince mil pesos 00/100) de forma acumulada en todas las cuentas bajo la titularidad del cliente, dentro de un mes calendario.

BANCO MERCANTIL DEL NORTE S.A., INSTITUCION DE BANCA MULTIPLE

GRUPO FINANCIERO BANORTE,

AV. REVOLUCION NO. 3000, COLONIA PRIMAVERA, C.P. 64830, MONTERREY, N.L.

RFC: BMN930209927

AVISO DE PRIVACIDAD

El artículo tercero transitorio de la Ley para la Protección de Datos Personales en Posesión de Particulares (LPDPPP) establece que los responsables expedirán el aviso de privacidad de conformidad con lo dispuesto en los artículos 16 y 17 de la LPDPPP. Por lo anterior, ponemos a su disposición nuestro aviso de privacidad en www.banorte.com. Se presume que usted consiente tácitamente en el tratamiento de sus datos mientras no manifieste su oposición.

112-401-000-0002

ESTACIONOMETROS
MUNICIPIO DE SAN PEDRO TLAQUEPAQUE
CALLE INDEPENDENCIA 58
SAN PEDRO TLAQUEPAQUE
TLAQUEPAQUE JAL.
SUCURSAL 0207 GUADALAJARA TLAQUEPAQUE I
CUSTODIA

C.P. 45500

NO. CUENTA	0528131336
GANANCIA ANUAL TOTAL (GAT) ¹	
GAT NOMINAL	N/A%
GAT REAL ²	N/A%
(+) INTERESES APLICABLES	\$ 0.00
(-) TOTAL DE COMISIONES COBRADAS	\$ 0.00

003774



6500 3004 00211 0 0 0

No. de cliente 30846741
RFC MTJ850101C4A
Plaza 9491 PLAZA GUADALAJARA
Sucursal 0207 GUADALAJARA TLAQUEPAQUE I
Teléfonos Sucursal 6353585
Dirección Sucursal DONATO GUERRA 292 CENTRO
Período De 01/Abril/2016 al 30/Abril/2016
Fecha de corte 30/Abril/2016
Página 1 de 6

Enlace Global Pm S/Intereses
Abril 2016

¹ Antes de Impuestos

² La GAT REAL es el rendimiento que obtendría después de descontar la inflación estimada

▼ RESUMEN INTEGRAL ▼

PRODUCTO/SERVICIO	CUENTA	SALDO ANTERIOR	SALDO AL CORTE
ENLACE GLOBAL PM S/INTERESES	0528131336	\$ 2,100,763.48	\$ 2,384,094.95
TOTAL		\$ 2,100,763.48	\$ 2,384,094.95

▼ ENLACE GLOBAL PM S/INTERESES ▼

No. de CUENTA: 0528131336

DIVISA: PESOS

CLABE: 072 320 00528131336 8

▼ RESUMEN DEL PERIODO ▼

	MONTO
Saldo inicial del período	\$ 2,100,763.48
(+) Depósitos	\$ 283,331.47
(-) Retiros	\$ 0.00
(+) Intereses Netos Ganados	\$ 0.00
(-) Comisiones Cobradas	\$ 0.00
(-) IVA sobre comisiones (16%)	\$ 0.00
Saldo Actual	\$ 2,384,094.95
Saldo Disponible al día*	\$ 2,382,384.95
Saldo Mínimo requerido	\$ 0.00

▼ SALDO PROMEDIO DIARIO ▼

	MONTO
En el Período (del 01 Abr al 30 Abr) ...	\$ 2,258,730.51
Días que comprende el período	030
Acumulado anual	\$ 1,793,953.67
Días que comprende el período anual	121

▼ CALCULO DE INTERESES DEVENGADOS ▼

Intereses Tasa Bruta Anual 0.00% ..	\$ 0.00
Retención de IDE	\$ 0.00
Retención de ISR	\$ 0.00
Intereses Netos Ganados	\$ 0.00

▼ *SALDO NO DISPONIBLE AL DÍA ▼

	MONTO
Depósitos de cheques S.B.C.	\$ 1,710.00
Comisiones Pendientes de aplicar	\$ 0.00
Compras no aplicadas	\$ 0.00
Total	\$ 1,710.00

▼ RESUMEN DE COMISIONES ▼

CHEQUES	
Cheques girados	0
Cheques girados sin comisión	0
Cheques girados con comisión	0
Importe de la comisión	\$ 0.00
Por cheques devueltos	\$ 0.00
OTRAS COMISIONES	\$ 0.00

▼ DETALLE DE OPERACIONES ▼

FECHA	DESCRIPCION DEL CARGO / ABONO	MONEDA	MONTO DEL RETIRO	MONTO DEL DEPOSITO	SALDO
31-MAR-16	SALDO ANTERIOR				2,100,763.48
01-ABR-16	DEP.EFECTIVO	MXP	18,490.58		2,119,254.06

6500-0311-3004-00211-0528131336-003774



▼ DETALLE DE OPERACIONES ENLACE GLOBAL PM S/INTERESES (CONTINUACION) ▼

FECHA	DESCRIPCION DEL CARGO / ABONO	MONEDA	MONTO DEL RETIRO	MONTO DEL DEPOSITO	SALDO
01-ABR-16	SALDO ANTERIOR				2,119,254.06
01-ABR-16	CHQ.LOCAL 004992 A 24 HOR BCO :0014 CTA. 0051500587686 NO.CHEQUE 0000004992	MXP	570.00		2,119,824.06
01-ABR-16	CHQ.LOCAL 004991 A 24 HOR BCO :0014 CTA. 0051500587686 NO.CHEQUE 0000004991	MXP	1,140.00		2,120,964.06
01-ABR-16	CONCENTRACION DE PAGOS PAGO GLOBAL 027892 EFECTIVO	MXP	1,077.00		2,122,041.06
04-ABR-16	DEP.EFECTIVO	MXP	18,692.50		2,140,733.56
04-ABR-16	CONCENTRACION DE PAGOS PAGO GLOBAL 027892 EFECTIVO	MXP	1,436.00		2,142,169.56
05-ABR-16	DEP.EFECTIVO	MXP	19,569.00		2,161,738.56
05-ABR-16	CONCENTRACION DE PAGOS PAGO GLOBAL 027892 EFECTIVO	MXP	718.00		2,162,456.56
06-ABR-16	DEP.EFECTIVO	MXP	11,010.50		2,173,467.06
06-ABR-16	CONCENTRACION DE PAGOS PAGO GLOBAL 027892 EFECTIVO	MXP	1,256.50		2,174,723.56
07-ABR-16	DEP.EFECTIVO	MXP	9,499.40		2,184,222.96
07-ABR-16	CONCENTRACION DE PAGOS PAGO GLOBAL 027892 EFECTIVO	MXP	1,436.00		2,185,658.96
08-ABR-16	DEP.EFECTIVO	MXP	10,582.00		2,196,240.96
08-ABR-16	DEP.EFECTIVO	MXP	8,403.18		2,204,644.14
08-ABR-16	CONCENTRACION DE PAGOS PAGO GLOBAL 027892 CH/CGO NUESTRO	MXP	179.50		2,204,823.64
08-ABR-16	CONCENTRACION DE PAGOS PAGO GLOBAL 027892 EFECTIVO	MXP	1,974.50		2,206,798.14
11-ABR-16	DEP.EFECTIVO	MXP	937.00		2,207,735.14
11-ABR-16	DEP.EFECTIVO	MXP	10,018.20		2,217,753.34
11-ABR-16	CONCENTRACION DE PAGOS PAGO GLOBAL 027892 EFECTIVO	MXP	2,333.50		2,220,086.84
12-ABR-16	DEP.EFECTIVO	MXP	8,691.70		2,228,778.54
12-ABR-16	DEP.EFECTIVO	MXP	7,811.32		2,236,589.86
12-ABR-16	CONCENTRACION DE PAGOS PAGO GLOBAL 027892 EFECTIVO	MXP	1,256.50		2,237,846.36
13-ABR-16	DEP.EFECTIVO	MXP	821.50		2,238,667.86
13-ABR-16	DEP.EFECTIVO	MXP	5,711.50		2,244,379.36
13-ABR-16	CONCENTRACION DE PAGOS PAGO GLOBAL 027892 EFECTIVO	MXP	2,449.50		2,246,828.86
14-ABR-16	DEP.EFECTIVO	MXP	1,241.50		2,248,070.36
14-ABR-16	DEP.EFECTIVO	MXP	12,787.64		2,260,858.00
14-ABR-16	CONCENTRACION DE PAGOS PAGO GLOBAL 027892 EFECTIVO	MXP	2,333.50		2,263,191.50
15-ABR-16	DEP.EFECTIVO	MXP	1,186.00		2,264,377.50
15-ABR-16	DEP.EFECTIVO	MXP	7,392.20		2,271,769.70
15-ABR-16	CONCENTRACION DE PAGOS PAGO GLOBAL 027892 EFECTIVO	MXP	3,051.50		2,274,821.20
18-ABR-16	DEP.EFECTIVO	MXP	757.00		2,275,578.20
18-ABR-16	DEP.EFECTIVO	MXP	7,379.00		2,282,957.20
18-ABR-16	CONCENTRACION DE PAGOS PAGO GLOBAL 027892 EFECTIVO	MXP	3,051.50		2,286,008.70
19-ABR-16	DEP.EFECTIVO	MXP	897.50		2,286,906.20

REFERENCIAS DE ABREVIACIONES:

R.F.C.: Registro Federal de Causantes - CLABE: Clave Bancaria Estandarizada - I.V.A.: Impuesto al Valor Agregado - I.S.R.: Impuesto Sobre la Renta - S.B.C: Saldo salvo Buen Cobro - DISP.: Disposición/Dispersión - ATM.: Cajero Automático - BTE.: Banorte - CPA.: Compra - DEP.: Depósito - COM.: Comisión - INTBC.: Interbancaria - O/B.: Otro Banco - CHEQ/CHQ.: Cheque - LIQ.: Liquidación (Pago) - INT.: Interés (es) - EDO.: Estado - CTA.: Cuenta - CAM.: Cámara de Compensación - ABO.: Abono - CAP.: Capital - INV.: Inversión - PZO.: Plazo - DEV.: Devolución - REV.: Reverso - CONS.: Consulta - VEN.: Ventanilla

Cuando no reciba su estado de cuenta durante los 20 días siguientes de la fecha de corte, y no haya dado instrucciones para que se le envíe, favor de solicitarlo en su sucursal.

Podrá consultar la información de las comisiones de todos los bancos con fines informativos y de comparación en la CONDUSEF al teléfono 01 800 999 8080 y en la página electrónica: www.condusef.gob.mx

línea
DIRECTA
para su empresa
México, D.F. (55) 3140 5640
Monterrey (81) 8156 9640
Guadalajara (33) 3669 9040
Resto del país 01 800 DIRECTA
(3473282)

BANORTE

www.banorte.com

Banco Mercantil del Norte, S.A. Institución de Banca Múltiple Grupo Financiero Banorte Av. Revolución No. 3000, Colonia Primavera, C.P. 64830, Monterrey, Nuevo León. RFC. BMN930209927.

Banco Mercantil del Norte S.A. Institución de Banca Múltiple, Grupo Financiero Banorte recibe las consultas, reclamaciones o aclaraciones, en su Unidad Especializada de Atención a Usuarios, ubicada en Av. Paseo de la Reforma No. 505 Piso 43 Colonia Cuauhtémoc C.P. 06500 Delegación Cuauhtémoc, México, D.F. y por Correo Electrónico une@banorte.com o Teléfono 01 800 627 22 92 así como en cualquiera de sus sucursales u oficinas. En el caso de no obtener una respuesta satisfactoria, podrá acudir a la Comisión Nacional para la Protección y Defensa de los Usuarios de Servicios Financieros www.condusef.gob.mx con número telefónico de atención en el Distrito Federal (55) 53400999 y desde el Interior de la República el 01 800 999 8080.

Advertencia:

Incumplir tus obligaciones te puede generar comisiones.

El presente Estado de Cuenta no es un comprobante fiscal



Los productos anteriormente descritos se encuentran protegidos por el Instituto para la Protección al Ahorro Bancario (IPAB) hasta por un monto equivalente a 400, 000 UDIS por cliente por Institución, lo anterior, de conformidad con las disposiciones legales que regulan a dicho Instituto.

Visita la página www.ipab.org.mx

▼ DETALLE DE OPERACIONES ENLACE GLOBAL PM S/INTERESES (CONTINUACION) ▼

FECHA	DESCRIPCION DEL CARGO / ABONO	MONEDA	MONTO DEL RETIRO	MONTO DEL DEPOSITO	SALDO
19-ABR-16	SALDO ANTERIOR				2,286,906.20
19-ABR-16	DEP.EFECTIVO	MXP	6,988.50		2,293,894.70
19-ABR-16	CONCENTRACION DE PAGOS PAGO GLOBAL 027892 EFECTIVO	MXP	3,231.00		2,297,125.70
20-ABR-16	DEP.EFECTIVO	MXP	927.50		2,298,053.20
20-ABR-16	DEP.EFECTIVO	MXP	5,105.50		2,303,158.70
20-ABR-16	CONCENTRACION DE PAGOS PAGO GLOBAL 027892 EFECTIVO	MXP	2,447.00		2,305,605.70
21-ABR-16	DEP.EFECTIVO	MXP	375.50		2,305,981.20
21-ABR-16	DEP.EFECTIVO	MXP	5,716.50		2,311,697.70
21-ABR-16	CONCENTRACION DE PAGOS PAGO GLOBAL 027892 CH/CGO NUESTRO	MXP	179.50		2,311,877.20
21-ABR-16	CONCENTRACION DE PAGOS PAGO GLOBAL 027892 EFECTIVO	MXP	2,154.00		2,314,031.20
22-ABR-16	DEP.EFECTIVO	MXP	727.00		2,314,758.20
22-ABR-16	DEP.EFECTIVO	MXP	4,651.00		2,319,409.20
22-ABR-16	CONCENTRACION DE PAGOS PAGO GLOBAL 027892 CH/CGO NUESTRO	MXP	359.00		2,319,768.20
22-ABR-16	CONCENTRACION DE PAGOS PAGO GLOBAL 027892 EFECTIVO	MXP	2,952.00		2,322,720.20
25-ABR-16	DEP.EFECTIVO	MXP	897.50		2,323,617.70
25-ABR-16	DEP.EFECTIVO	MXP	6,632.20		2,330,249.90
25-ABR-16	CONCENTRACION DE PAGOS PAGO GLOBAL 027892 EFECTIVO	MXP	3,673.50		2,333,923.40
26-ABR-16	DEP.EFECTIVO	MXP	981.00		2,334,904.40
26-ABR-16	CONCENTRACION DE PAGOS PAGO GLOBAL 027892 CH/CGO NUESTRO	MXP	801.55		2,335,705.95
26-ABR-16	CONCENTRACION DE PAGOS PAGO GLOBAL 027892 EFECTIVO	MXP	3,590.00		2,339,295.95
27-ABR-16	CONCENTRACION DE PAGOS PAGO GLOBAL 027892 EFECTIVO	MXP	1,516.00		2,340,811.95
28-ABR-16	DEP.EFECTIVO	MXP	8,693.80		2,349,505.75
28-ABR-16	DEP.EFECTIVO	MXP	2,059.00		2,351,564.75
28-ABR-16	DEP.EFECTIVO	MXP	19,650.00		2,371,214.75
28-ABR-16	CHQ.LOCAL 038030 A 24 HOR BCO :0014 CTA. 0054295900449 NO.CHEQUE 0000038030	MXP	3,500.00		2,374,714.75
28-ABR-16	CONCENTRACION DE PAGOS PAGO GLOBAL 027892 EFECTIVO	MXP	2,154.00		2,376,868.75
29-ABR-16	DEP.EFECTIVO	MXP	538.50		2,377,407.25
29-ABR-16	DEP.EFECTIVO	MXP	2,464.70		2,379,871.95
29-ABR-16	CHQ.LOCAL 005029 A 24 HOR BCO :0014 CTA. 0051500587686 NO.CHEQUE 0000005029	MXP	570.00		2,380,441.95
29-ABR-16	CHQ.LOCAL 005030 A 24 HOR BCO :0014 CTA. 0051500587686 NO.CHEQUE 0000005030	MXP	1,140.00		2,381,581.95
29-ABR-16	CONCENTRACION DE PAGOS PAGO GLOBAL 027892 EFECTIVO	MXP	2,513.00		2,384,094.95

6500-0311-3004-00211-0528131336-003774



**INVIERTE EN FONDOS DE INVERSION A PARTIR DE \$1,000 PESOS!
ELIGE EL FONDO QUE MEJOR SE ADAPTE A TUS OBJETIVOS DE INVERSION Y CONVIERTE EN UN GRAN INVERSIONISTA,
ACERCATE A TU EJECUTIVO DE CUENTA Y CONTRATALOS EN SUCURSAL.
CONSULTA TERMINOS, CONDICIONES Y REQUISITOS DE CONTRATACION EN
WWW.BANORTE.COM/FONDOSDEINVERSIONBANORTE**

Cuando no reciba su estado de cuenta durante los 20 días siguientes de la fecha de corte, y no haya dado instrucciones para que se le envíe, favor de solicitarlo en su sucursal.

Podrá consultar la información de las comisiones de todos los bancos con fines informativos y de comparación en la CONDUSEF al teléfono 01 800 999 8080 y en la página electrónica:

www.condusef.gob.mx

línea
DIRECTA

para su empresa
México, D.F. (55) 5140 3640
Monterrey (81) 8156 9640
Guadalajara (33) 3609 9040
Resto del país 01 800 DIRECTA
(3473282)

BANORTE

www.banorte.com

Banco Mercantil del Norte, S.A.
Institución de Banca Múltiple
Grupo Financiero Banorte
Av. Revolución No. 3000,
Colonia Primavera, C.P. 64830,
Monterrey, Nuevo León.
RFC. BMN930209927.

Banco Mercantil del Norte S.A. Institución de Banca Múltiple, Grupo Financiero Banorte recibe las consultas, reclamaciones o aclaraciones, en su Unidad Especializada de Atención a Usuarios, ubicada en Av. Paseo de la Reforma No. 505 Piso 43 Colonia Cuauhtémoc C.P. 06500 Delegación Cuauhtémoc, México, D.F. y por Correo Electrónico une@banorte.com o Teléfono 01 800 627 22 92, así como en cualquiera de sus sucursales u oficinas. En el caso de no obtener una respuesta satisfactoria, podrá acudir a la Comisión Nacional para la Protección y Defensa de los Usuarios de Servicios Financieros www.condusef.gob.mx con número telefónico de atención en el Distrito Federal (55) 53400999 y desde el Interior de la República el 01 800 999 8080.

Advertencia:

Incumplir tus obligaciones te puede generar comisiones.

El presente Estado de Cuenta no es un comprobante fiscal



Los productos anteriormente descritos se encuentran protegidos por el Instituto para la Protección al Ahorro Bancario (IPAB) hasta por un monto equivalente a 400,000 UDIS por cliente por Institución, lo anterior, de conformidad con las disposiciones legales que regulan a dicho Instituto.

Visita la página www.ipab.org.mx

REFERENCIAS DE ABREVIACIONES:

R.F.C.: Registro Federal de Causantes - CLABE: Clave Bancaria Estandarizada - I.V.A.: Impuesto al Valor Agregado - I.S.R.: Impuesto Sobre la Renta - S.B.C: Saldo salvo Buen Cobro - DISP.: Disposición/Dispersion - ATM.: Cajero Automático - BTE.: Banorte - CPA.: Compra - DEP.: Depósito - COM.: Comisión - INTBC.: Interbancaria - O/B.: Otro Banco - CHEQ/CHQ.: Cheque - LIQ.: Liquidación (Pago) - INT.: Interés (es) - EDO.: Estado - CTA.: Cuenta - CAM.: Cámara de Compensación - ABO.: Abono - CAP.: Capital - INV.: Inversión - PZO.: Plazo - DEV.: Devolución - REV.: Reverso - CONS.: Consulta - VEN.: Ventanilla

No. de cliente	30846741
RFC	MTJ850101C4A
Plaza	9491 PLAZA GUADALAJARA
Sucursal	0207 GUADALAJARA TLAQUEPAQUE I
Teléfonos Sucursal	6353585
Dirección Sucursal	DONATO GUERRA 292 CENTRO
Período	De 01/Abril/2016 al 30/Abril/2016
Fecha de corte	30/Abril/2016
Página	5 de 6

▼ INFORME DE DEPÓSITOS EN EFECTIVO MAYORES A \$15,000 PESOS ▼

MUNICIPIO DE SAN PEDRO TLAQUEPAQUE
 CALLE INDEPENDENCIA 58
 SAN PEDRO TLAQUEPAQUE
 TLAQUEPAQUE
 JAL. C.P. 45500
 RFC: MTJ850101C4A

DEL MES DE **ABRIL DE 2016**

NO. DE CLIENTE: **30846741**

EXCEDENTES DE DEPOSITOS	\$	540,222.34
TIPO DE CAMBIO	\$	17.3993

RESUMEN DEL EJERCICIO 2016

MONTO EXCEDENTE DE DEPOSITOS	\$	3,375,922.05
------------------------------	----	--------------

*Los depósitos en efectivo presentados en el presente informe, son aquellos que exceden la cantidad de \$15,000 (Quince mil pesos 00/100) de forma acumulada en todas las cuentas bajo la titularidad del cliente, dentro de un mes calendario.

BANCO MERCANTIL DEL NORTE S.A., INSTITUCION DE BANCA MULTIPLE
 GRUPO FINANCIERO BANORTE
 AV. REVOLUCION NO. 3000, COLONIA PRIMAVERA, C.P. 64830, MONTERREY, N.L.
 RFC BMN930209927

6500-0311-3004-0021-0528131336-003774



(Saldo Inicial de \$2,100,763.48)

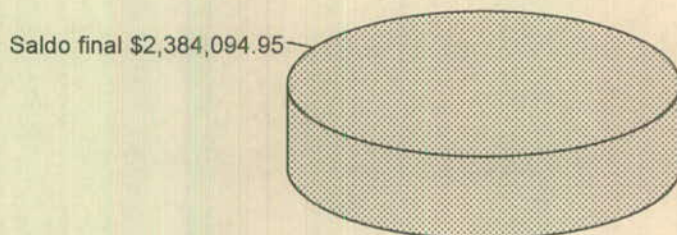

AVISO DE PRIVACIDAD

El artículo tercero transitorio de la Ley para la Protección de Datos Personales en Posesión de Particulares (LPDPPP) establece que los responsables expedirán el aviso de privacidad de conformidad con lo dispuesto en los artículos 16 y 17 de la LPDPPP. Por lo anterior, ponemos a su disposición nuestro aviso de privacidad en www.banorte.com. Se presume que usted consiente tácitamente en el tratamiento de sus datos mientras no manifieste su oposición.

Cuando no reciba su estado de cuenta durante los 20 días siguientes de la fecha de corte, y no haya dado instrucciones para que se le envíe, favor de solicitarlo en su sucursal.

Podrá consultar la información de las comisiones de todos los bancos con fines informativos y de comparación en la CCNDUSEF al teléfono 01 800 999 8080 y en la página electrónica: www.condusef.gob.mx

línea
DIRECTA
para su empresa
México, D.F. (55) 5140 5640
Monterrey (81) 8156 9640
Guadalajara (33) 3649 9040
Resto del país 01 800 DIRECTA
(3473282)



www.banorte.com

Banco Mercantil del Norte, S.A. Institución de Banca Múltiple Grupo Financiero Banorte Av. Revolución No. 3000, Colonia Primavera, C.P. 64830, Monterrey, Nuevo León. RFC. BMN930209927.

Banco Mercantil del Norte S.A. Institución de Banca Múltiple, Grupo Financiero Banorte recibe las consultas, reclamaciones o aclaraciones, en su Unidad Especializada de Atención a Usuarios, ubicada en Av. Paseo de la Reforma No. 505 Piso 43 Colonia Cuauhtémoc C.P. 06500 Delegación Cuauhtémoc, México, D.F. y por Correo Electrónico une@banorte.com o Teléfono 01 800 627 22 92, así como en cualquiera de sus sucursales u oficinas. En el caso de no obtener una respuesta satisfactoria, podrá acudir a la Comisión Nacional para la Protección y Defensa de los Usuarios de Servicios Financieros www.condusef.gob.mx con número telefónico de atención en el Distrito Federal (55) 53400999 y desde el Interior de la República el 01 800 999 8080.

Advertencia:
Incumplir tus obligaciones te puede generar comisiones.

El presente Estado de Cuenta no es un comprobante fiscal



Los productos anteriormente descritos se encuentran protegidos por el Instituto para la Protección al Ahorro Bancario (IPAB) hasta por un monto equivalente a 400,000 UDIS por cliente por Institución, lo anterior, de conformidad con las disposiciones legales que regulan a dicho Instituto.

Visita la página www.ipab.org.mx

REFERENCIAS DE ABREVIACIONES:

R.F.C.: Registro Federal de Causantes - CLABE: Clave Bancaria Estandarizada - I.V.A.: Impuesto al Valor Agregado - I.S.R.: Impuesto Sobre la Renta - S.B.C.: Saldo salvo Buen Cobro - DISP.: Disposición/Dispersión - ATM.: Cajero Automático - BTE.: Banorte - CPA.: Compra - DEP.: Depósito - COM.: Comisión - INTBC.: Interbancaria - O/B.: Otro Banco - CHEQ/CHQ.: Cheque - LIQ.: Liquidación (Pago) - INT.: Interés (es) - EDO.: Estado - CTA.: Cuenta - CAM.: Cámara de Compensación - ABO.: Abono - CAP.: Capital - INV.: Inversión - PZO.: Plazo - DEV.: Devolución - REV.: Reverso - CONS.: Consulta - VEN.: Ventanilla

112-401-000-0003

PREDIAL
MUNICIPIO DE SAN PEDRO TLAQUEPAQUE
CALLE INDEPENDENCIA 58
SAN PEDRO TLAQUEPAQUE
TLAQUEPAQUE JAL.
SUCURSAL 0207 GUADALAJARA TLAQUEPAQUE I
CUSTODIA

C.P. 45500

NO. CUENTA	0528131345
GANANCIA ANUAL TOTAL (GAT) ¹	
GAT NOMINAL	N/A%
GAT REAL ²	N/A%
(+) INTERESES APLICABLES	\$ 0.00
(-) TOTAL DE COMISIONES COBRADAS	\$ 749.86

003775



6500 3004 00211 0 0 0

No. de cliente 30846741
RFC MTJ850101C4A
Plaza 9491 PLAZA GUADALAJARA
Sucursal 0207 GUADALAJARA TLAQUEPAQUE I
Teléfonos Sucursal 6353585
Dirección Sucursal DONATO GUERRA 292 CENTRO
Período De 01/Abril/2016 al 30/Abril/2016
Fecha de corte 30/Abril/2016
Página 1 de 10

Enlace Global Pm S/Intereses
Abril 2016

¹ Antes de Impuestos

² La GAT REAL es el rendimiento que obtendría después de descontar la inflación estimada

▼ RESUMEN INTEGRAL ▼

PRODUCTO/SERVICIO	CUENTA	SALDO ANTERIOR	SALDO AL CORTE
ENLACE GLOBAL PM S/INTERESES	0528131345	\$ 24,405.60	\$ 63,383.11
CONTRATO SCAT	0500650468	\$ 7,600,781.10	\$ 1,100,220.00
TOTAL		\$ 7,625,186.70	\$ 1,163,603.11

▼ ENLACE GLOBAL PM S/INTERESES ▼

No. de CUENTA: 0528131345 DIVISA: PESOS CLABE: 072 320 00528131345 2

▼ RESUMEN DEL PERIODO ▼

▼ SALDO PROMEDIO DIARIO ▼

MONTO		MONTO	
Saldo inicial del período	\$ 24,405.60	En el Período (del 01 Abr al 30 Abr) ...	\$ 42,654.51
(+) Depósitos	\$ 95,889,847.26	Días que comprende el período	030
(-) Retiros	\$ 95,850,000.00	Acumulado anual	\$ 160,182.98
(+) Intereses Netos Ganados	\$ 0.00	Días que comprende el período anual	121
(-) Comisiones Cobradas	\$ 749.86	▼ CALCULO DE INTERESES DEVENGADOS ▼	
(-) IVA sobre comisiones (16%)	\$ 119.89	Intereses Tasa Bruta Anual 0.00% ..	\$ 0.00
Saldo Actual	\$ 63,383.11	Retención de IDE	\$ 0.00
Saldo Disponible al día*	\$ 63,383.11	Retención de ISR	\$ 0.00
Saldo Mínimo requerido	\$ 0.00	Intereses Netos Ganados	\$ 0.00

▼ *SALDO NO DISPONIBLE AL DÍA ▼

▼ RESUMEN DE COMISIONES ▼

MONTO		MONTO	
Depósitos de cheques S.B.C.	\$ 0.00	CHEQUES	
Comisiones Pendientes de aplicar	\$ 0.00	Cheques girados	1
Compras no aplicadas	\$ 0.00	Cheques girados sin comisión	1
Total	\$ 0.00	Cheques girados con comisión	0
		Importe de la comisión	\$ 0.00
		Por cheques devueltos	\$ 0.00
		OTRAS COMISIONES	\$ 749.86

▼ DETALLE DE OPERACIONES ▼

FECHA	DESCRIPCION DEL CARGO / ABONO	MONEDA	MONTO DEL RETIRO	MONTO DEL DEPOSITO	SALDO
31-MAR-16	SALDO ANTERIOR				24,405.60

9500-0311-3004-00211-0528131345-003775



La fecha de corte coincide con la fecha de terminación del periodo que se señala en el presente estado de cuenta. Las operaciones efectuadas durante días no laborales o después de la hora de corte de fin de día serán consideradas en nuestra contabilidad como realizadas en el siguiente día hábil bancario. Usted dispone de 90 días después de la fecha de corte para objetar la información contenida en su estado de cuenta, de no hacerlo se asumirá su conformidad al respecto.

▼ DETALLE DE OPERACIONES ENLACE GLOBAL PM S/INTERESES (CONTINUACION) ▼

FECHA	DESCRIPCION DEL CARGO / ABONO	MONEDA	MONTO DEL RETIRO	MONTO DEL DEPOSITO	SALDO
31-MAR-16	SALDO ANTERIOR				24,405.60
01-ABR-16	VENCIMIENTO CAPITAL MESA DE DI CONTRATO 0500650468 FOLIO 35261838 01/04	MXP	7,600,000.00		7,624,405.60
01-ABR-16	INTERES MESA DE DINERO CONTRATO 0500650468 FOLIO 35261838 01/04	MXP		781.10	7,625,186.70
01-ABR-16	INVERSION MDD CTO 0500650468 01/04	MXP	7,600,000.00		25,186.70
01-ABR-16	DEPOSITO CHQ.BANORTE 0000010 DEPOSITO DE LA CUENTA : 0267682379	MXP		198.68	25,385.38
01-ABR-16	CARGO POR COMISION CEP EMPRESA NO.084186 CARGO DIARIO	MXP	5.99		25,379.39
01-ABR-16	CARGO POR IVA CEP EMPRESA NO.084186 CARGO DIARIO	MXP	0.95		25,378.44
01-ABR-16	CONCENTRACION DE PAGOS PAGO GLOBAL 084186 EFECTIVO	MXP		1,434.74	26,813.18
04-ABR-16	VENCIMIENTO CAPITAL MESA DE DI CONTRATO 0500650468 FOLIO 35269654 04/04	MXP	7,600,000.00		7,626,813.18
04-ABR-16	INTERES MESA DE DINERO CONTRATO 0500650468 FOLIO 35269654 04/04	MXP		2,343.30	7,629,156.48
04-ABR-16	DEP.EFECTIVO	MXP		11,664.00	7,640,820.48
04-ABR-16	INVERSION MDD	MXP	7,640,000.00		820.48
04-ABR-16	CONCENTRACION DE PAGOS PAGO GLOBAL 084186 EFECTIVO	MXP		654.78	1,475.26
04-ABR-16	CARGO POR COMISION CEP EMPRESA NO.084186 CARGO DIARIO	MXP	5.99		1,469.27
04-ABR-16	CARGO POR IVA CEP EMPRESA NO.084186 CARGO DIARIO	MXP	0.95		1,468.32
05-ABR-16	VENCIMIENTO CAPITAL MESA DE DI CONTRATO 0500650468 FOLIO 35276911 05/04	MXP	7,640,000.00		7,641,468.32
05-ABR-16	INTERES MESA DE DINERO CONTRATO 0500650468 FOLIO 35276911 05/04	MXP		785.22	7,642,253.54
05-ABR-16	DEP.EFECTIVO	MXP		11,502.00	7,653,755.54
05-ABR-16	INVERSION MDD CTO 0500650468 05/04	MXP	7,640,000.00		13,755.54
05-ABR-16	CONCENTRACION DE PAGOS PAGO GLOBAL 084186 CH/CGO NUESTRO	MXP		1,082.40	14,837.94
05-ABR-16	CARGO POR COMISION CEP EMPRESA NO.084186 CARGO DIARIO	MXP	2.99		14,834.95
05-ABR-16	CARGO POR IVA CEP EMPRESA NO.084186 CARGO DIARIO	MXP	0.47		14,834.48
06-ABR-16	VENCIMIENTO CAPITAL MESA DE DI CONTRATO 0500650468 FOLIO 35284813 06/04	MXP	7,640,000.00		7,654,834.48
06-ABR-16	INTERES MESA DE DINERO CONTRATO 0500650468 FOLIO 35284813 06/04	MXP		785.22	7,655,619.70
06-ABR-16	DEP.EFECTIVO	MXP		11,340.00	7,666,959.70
06-ABR-16	INVERSION MDD CTO 0500650468 06/04	MXP	7,640,000.00		26,959.70
06-ABR-16	CONCENTRACION DE PAGOS PAGO GLOBAL 084186 CH/CGO NUESTRO	MXP		9,982.38	36,942.08

REFERENCIAS DE ABREVIACIONES:

R.F.C.: Registro Federal de Causantes - CLABE: Clave Bancaria Estandarizada - I.V.A.: Impuesto al Valor Agregado - I.S.R.: Impuesto Sobre la Renta - S.B.C.: Saldo salvo Buen Cobro - DISP.: Disposición/Dispersión - ATM.: Cajero Automático - BTE.: Banorte - CPA.: Compra - DEP.: Depósito - COM.: Comisión - INTBC.: Interbancaria - O/B.: Otro Banco - CHEQ/CHQ.: Cheque - LIQ.: Liquidación (Pago) - INT.: Interés (es) - EDO.: Estado - CTA.: Cuenta - CAM.: Cámara de Compensación - ABO.: Abono - CAP.: Capital - INV.: Inversión - PZO.: Plazo - DEV.: Devolución - REV.: Reverso - CONS.: Consulta - VEN.: Ventanilla

Cuando no reciba su estado de cuenta durante los 20 días siguientes de la fecha de corte, y no haya dado instrucciones para que se le envíe, favor de solicitarlo en su sucursal.

Podrá consultar la información de las comisiones de todos los bancos con fines informativos y de comparación en la CONDUSEF al teléfono 01 800 999 3080 y en la página electrónica: www.condusef.gob.mx

linea
DIRECTA
para su empresa
México, D.F. (55) 5140 5640
Monterrey (81) 8156 9640
Guadalajara (33) 3669 9040
Resto del país 01 800 DIRECTA
(473282)

FEBANORTE

www.banorte.com

Banco Mercantil del Norte, S.A. Institución de Banca Múltiple Grupo Financiero Banorte Av. Revolución No. 3000, Colonia Primavera, C.P. 64830, Monterrey, Nuevo León. RFC. BMN930209927.

Banco Mercantil del Norte S.A. Institución de Banca Múltiple, Grupo Financiero Banorte recibe las consultas, reclamaciones o aclaraciones, en su Unidad Especializada de Atención a Usuarios, ubicada en Av. Paseo de la Reforma No. 505 Piso 43 Colonia Cuauhtémoc C.P. 06500 Delegación Cuauhtémoc, México, D.F. y por Correo Electrónico une@banorte.com o Teléfono 01 800 627 22 92, así como en cualquiera de sus sucursales u oficinas. En el caso de no obtener una respuesta satisfactoria, podrá acudir a la Comisión Nacional para la Protección y Defensa de los Usuarios de Servicios Financieros www.condusef.gob.mx con número telefónico de atención en el Distrito Federal (55) 53400999 y desde el Interior de la República el 01 800 999 8080.

Advertencia:

Incumplir tus obligaciones te puede generar comisiones.

El presente Estado de Cuenta no es un comprobante fiscal



Los productos anteriormente descritos se encuentran protegidos por el Instituto para la Protección al Ahorro Bancario (IPAB) hasta por un monto equivalente a 400,000 UDIS por cliente por Institución, lo anterior, de conformidad con las disposiciones legales que regulan a dicho Instituto.

Visita la página www.ipab.org.mx

▼ DETALLE DE OPERACIONES ENLACE GLOBAL PM S/INTERESES (CONTINUACION) ▼

FECHA	DESCRIPCION DEL CARGO / ABONO	MONEDA	MONTO DEL RETIRO	MONTO DEL DEPOSITO	SALDO
06-ABR-16	SALDO ANTERIOR				36,942.08
06-ABR-16	CARGO POR COMISION CEP EMPRESA NO.084186 CARGO DIARIO	MXP	2.99		36,939.09
06-ABR-16	CARGO POR IVA CEP EMPRESA NO.084186 CARGO DIARIO	MXP	0.47		36,938.62
07-ABR-16	VENCIMIENTO CAPITAL MESA DE DI CONTRATO 0500650468 FOLIO 35292278 07/04	MXP		7,640,000.00	7,676,938.62
07-ABR-16	INTERES MESA DE DINERO CONTRATO 0500650468 FOLIO 35292278 07/04	MXP		763.99	7,677,702.61
07-ABR-16	DEP.EFECTIVO	MXP		11,340.00	7,689,042.61
07-ABR-16	INVERSION MDD CTO 0500650468 07/04	MXP	7,680,000.00		9,042.61
08-ABR-16	VENCIMIENTO CAPITAL MESA DE DI CONTRATO 0500650468 FOLIO 35303975 08/04	MXP		7,680,000.00	7,689,042.61
08-ABR-16	INTERES MESA DE DINERO CONTRATO 0500650468 FOLIO 35303975 08/04	MXP		768.00	7,689,810.61
08-ABR-16	DEP.EFECTIVO	MXP		12,474.00	7,702,284.61
08-ABR-16	INVERSION MDD CTO 0500650468 08/04	MXP	7,700,000.00		2,284.61
08-ABR-16	TRO04 5382449 SPEI RECIBIDO DEL BANCO 0014 SANTANDER DEL CLIENTE CADENA COMERCIAL OXXO SA DE CV DE LA CLABE 014320655007438291 CON RFC ND CONCEPTO: PAGO OXXO GUADALAJARA REFERENCIA: 0000001 CVE RAST: TRO04 5382449	MXP		166,127.16	168,411.77
08-ABR-16	CONCENTRACION DE PAGOS PAGO GLOBAL 084186 EFECTIVO	MXP		1,517.50	169,929.27
08-ABR-16	CARGO POR COMISION CEP EMPRESA NO.084186 CARGO DIARIO	MXP	11.98		169,917.29
08-ABR-16	CARGO POR IVA CEP EMPRESA NO.084186 CARGO DIARIO	MXP	1.91		169,915.38
09-ABR-16	DEP.EFECTIVO	MXP		6,318.00	176,233.38
11-ABR-16	VENCIMIENTO CAPITAL MESA DE DI	MXP		7,700,000.00	7,876,233.38
11-ABR-16	INTERES MESA DE DINERO CONTRATO 0500650468 FOLIO 35309474 11/04	MXP		2,309.99	7,878,543.37
11-ABR-16	INVERSION MDD CTO 0500650468 11/04	MXP	7,800,000.00		78,543.37
11-ABR-16	DEP.EFECTIVO	MXP		11,340.00	89,883.37
12-ABR-16	VENCIMIENTO CAPITAL MESA DE DI CONTRATO 0500650468 FOLIO 35317505 12/04	MXP		7,800,000.00	7,889,883.37
12-ABR-16	INTERES MESA DE DINERO CONTRATO 0500650468 FOLIO 35317505 12/04	MXP		780.00	7,890,663.37
12-ABR-16	INVERSION MDD CTO 0500650468 12/04	MXP	7,890,000.00		663.37
12-ABR-16	DEP.EFECTIVO	MXP		11,988.00	12,651.37
12-ABR-16	CONCENTRACION DE PAGOS PAGO GLOBAL 084186 EFECTIVO	MXP		12,878.65	25,530.02
12-ABR-16	CARGO POR COMISION CEP EMPRESA NO.084186 CARGO DIARIO	MXP	11.98		25,518.04
12-ABR-16	CARGO POR IVA CEP EMPRESA NO.084186 CARGO DIARIO	MXP	1.91		25,516.13
13-ABR-16	VENCIMIENTO CAPITAL MESA DE DI CONTRATO 0500650468 FOLIO 35328258 13/04	MXP		7,890,000.00	7,915,516.13
13-ABR-16	INTERES MESA DE DINERO CONTRATO 0500650468 FOLIO 35328258 13/04	MXP		789.00	7,916,305.13

6500-0311-3004-0021-0528131345-003775



▼ DETALLE DE OPERACIONES ENLACE GLOBAL PM S/INTERESES (CONTINUACION) ▼

FECHA	DESCRIPCION DEL CARGO / ABONO	MONEDA	MONTO DEL RETIRO	MONTO DEL DEPOSITO	SALDO
13-ABR-16	SALDO ANTERIOR				7,916,305.13
13-ABR-16	DEP.EFECTIVO	MXP		11,340.00	7,927,645.13
13-ABR-16	INVERSION MDD CTO 0500650468 13/04	MXP	7,900,000.00		27,645.13
13-ABR-16	CARGO POR COMISION CEP EMPRESA NO.084186 CARGO DIARIO	MXP	5.99		27,639.14
13-ABR-16	CARGO POR IVA CEP EMPRESA NO.084186 CARGO DIARIO	MXP	0.95		27,638.19
13-ABR-16	CONCENTRACION DE PAGOS PAGO GLOBAL 084186 EFECTIVO	MXP		1,912.69	29,550.88
14-ABR-16	VENCIMIENTO CAPITAL MESA DE DI CONTRATO 0500650468 FOLIO 35333676 14/04	MXP		7,900,000.00	7,929,550.88
14-ABR-16	INTERES MESA DE DINERO CONTRATO 0500650468 FOLIO 35333676 14/04	MXP		789.99	7,930,340.87
14-ABR-16	DEP.EFECTIVO	MXP		12,150.00	7,942,490.87
14-ABR-16	INVERSION MDD CTO 0500650468 14/04	MXP	7,940,000.00		2,490.87
15-ABR-16	VENCIMIENTO CAPITAL MESA DE DI CONTRATO 0500650468 FOLIO 35341840 15/04	MXP		7,940,000.00	7,942,490.87
15-ABR-16	INTERES MESA DE DINERO CONTRATO 0500650468 FOLIO 35341840 15/04	MXP		793.99	7,943,284.86
15-ABR-16	DEP.EFECTIVO	MXP		11,988.00	7,955,272.86
15-ABR-16	INVERSION MDD CTO 0500650468 15/04	MXP	950,000.00		7,005,272.86
15-ABR-16	CHEQUE PAGADO 0000328 TRANSFER 1504016 = REFERENCIA CTA/CLABE: 012320001541064900 NTF SPEI, BCO:012 BENEFICIARIO:MUNICIPIO DE SAN PEDRO TLAQUE PARA ABONO EN CUENTA CVE RASTREO: 0207AJTA201604150331010692 RFC: IVA: 000000000000.00 BBVA BANCOMER	MXP	7,000,000.00		5,272.86
15-ABR-16	COMISION ORDEN DE PAGO SPEI REFERENCIA: 1504016	MXP	75.00		5,197.86
15-ABR-16	I.V.A. ORDEN DE PAGO SPEI REFERENCIA: 1504016	MXP	12.00		5,185.86
15-ABR-16	TRO04 7403906 SPEI RECIBIDO DEL BANCO 0014 SANTANDER DEL CLIENTE CADENA COMERCIAL OXXO SA DE CV DE LA CLABE 014320655007438291 CON RFC ND CONCEPTO: PAGO OXXO GUADALAJARA	MXP		21,865.61	27,051.47
15-ABR-16	CARGO POR COMISION CEP EMPRESA NO.084186 CARGO DIARIO	MXP	2.99		27,048.48
15-ABR-16	CARGO POR IVA CEP EMPRESA NO.084186 CARGO DIARIO	MXP	0.47		27,048.01
15-ABR-16	CONCENTRACION DE PAGOS PAGO GLOBAL 084186 CH/CGO NUESTRO	MXP		939.36	27,987.37
16-ABR-16	DEP.EFECTIVO	MXP		6,480.00	34,467.37
18-ABR-16	VENCIMIENTO CAPITAL MESA DE DI CONTRATO 0500650468 FOLIO 35349719 18/04	MXP		950,000.00	984,467.37
18-ABR-16	INTERES MESA DE DINERO CONTRATO 0500650468 FOLIO 35349719 18/04	MXP		284.99	984,752.36

REFERENCIAS DE ABREVIACIONES:

R.F.C.: Registro Federal de Causantes - CLABE: Clave Bancaria Estandarizada - I.V.A.: Impuesto al Valor Agregado - I.S.R.: Impuesto Sobre la Renta
- S.B.C.: Saldo salvo Buen Cobro - DISP.: Disposición/Dispersión - ATM.: Cajero Automático - BTE.: Banorte - CPA.: Compra - DEP.: Depósito - COM.: Comisión
- INTBC.: Interbancaria - O/B.: Otro Banco - CHEQ/CHQ.: Cheque - LIQ.: Liquidación (Pago) - INT.: Interés (es) - EDO.: Estado - CTA.: Cuenta - CAM.: Cámara
de Compensación - ABO.: Abono - CAP.: Capital - INV.: Inversión - PZO.: Plazo - DEV.: Devolución - REV.: Reverso - CONS.: Consulta - VEN.: Ventanilla

Cuando no reciba su estado de cuenta durante los 20 días siguientes de la fecha de corte, y no haya dado instrucciones para que se le envíe, favor de solicitarlo en su sucursal.

Podrá consultar la información de las comisiones de todos los bancos con fines informativos y de comparación en la CONDUSEF al teléfono 01 800 999 8080 y en la página electrónica:
www.condusef.gob.mx

linea
DIRECTA

para su empresa
México, D.F. (55) 5140 5640
Monterrey (81) 8156 9640
Guadalajara (33) 3669 9040
Resto del país 01 800 DIRECTA
(3473282)

BANORTE

www.banorte.com

Banco Mercantil del Norte, S.A. Institución de Banca Múltiple Grupo Financiero Banorte Av. Revolución No. 3000, Colonia Primavera, C.P. 64830, Monterrey, Nuevo León. RFC. BMN930209927.

Banco Mercantil del Norte S.A. Institución de Banca Múltiple, Grupo Financiero Banorte recibe las consultas, reclamaciones o aclaraciones, en su Unidad Especializada de Atención a Usuarios, ubicada en Av. Paseo de la Reforma No. 505 Piso 43 Colonia Cuauhtémoc C.P. 06500 Delegación Cuauhtémoc, México, D.F. y por Correo Electrónico une@banorte.com o Teléfono 01 800 627 22 92, así como en cualquiera de sus sucursales u oficinas. En el caso de no obtener una respuesta satisfactoria, podrá acudir a la Comisión Nacional para la Protección y Defensa de los Usuarios de Servicios Financieros www.condusef.gob.mx con número telefónico de atención en el Distrito Federal (55) 53400999 y desde el Interior de la República el 01 800 999 8080.

Advertencia:

Incumplir tus obligaciones te puede generar comisiones.

El presente Estado de Cuenta no es un comprobante fiscal



Los productos anteriormente descritos se encuentran protegidos por el Instituto para la Protección al Ahorro Bancario (IPAB) hasta por un monto equivalente a 400,000 UDIS por cliente por Institución, lo anterior, de conformidad con las disposiciones legales que regulan a dicho Instituto.

Visita la página www.ipab.org.mx

▼ DETALLE DE OPERACIONES ENLACE GLOBAL PM S/INTERESES (CONTINUACION) ▼

FECHA	DESCRIPCION DEL CARGO / ABONO	MONEDA	MONTO DEL RETIRO	MONTO DEL DEPOSITO	SALDO
18-ABR-16	SALDO ANTERIOR				984,752.36
18-ABR-16	DEP.EFECTIVO	MXP		12,312.00	997,064.36
18-ABR-16	INVERSION MDD CTO 0500650468 18/04	MXP	990,000.00		7,064.36
18-ABR-16	CONCENTRACION DE PAGOS PAGO GLOBAL 084186 EFECTIVO	MXP		574.32	7,638.68
18-ABR-16	CARGO POR COMISION CEP EMPRESA NO.084186 CARGO DIARIO	MXP	5.99		7,632.69
18-ABR-16	CARGO POR IVA CEP EMPRESA NO.084186 CARGO DIARIO	MXP	0.95		7,631.74
19-ABR-16	VENCIMIENTO CAPITAL MESA DE DI CONTRATO 0500650468 FOLIO 35357006 19/04	MXP		990,000.00	997,631.74
19-ABR-16	INTERES MESA DE DINERO CONTRATO 0500650468 FOLIO 35357006 19/04	MXP		99.00	997,730.74
19-ABR-16	DEP.EFECTIVO	MXP		11,988.00	1,009,718.74
19-ABR-16	INVERSION MDD CTO 0500650468 19/04	MXP	1,000,000.00		9,718.74
20-ABR-16	VENCIMIENTO CAPITAL MESA DE DI CONTRATO 0500650468 FOLIO 35366027 20/04	MXP		1,000,000.00	1,009,718.74
20-ABR-16	INTERES MESA DE DINERO CONTRATO 0500650468 FOLIO 35366027 20/04	MXP		99.99	1,009,818.73
20-ABR-16	DEP.EFECTIVO	MXP		12,960.00	1,022,778.73
20-ABR-16	INVERSION MDD CTO 0500650468 20/04	MXP	1,000,000.00		22,778.73
21-ABR-16	VENCIMIENTO CAPITAL MESA DE DI CONTRATO 0500650468 FOLIO 35373881 21/04	MXP		1,000,000.00	1,022,778.73
21-ABR-16	INTERES MESA DE DINERO CONTRATO 0500650468 FOLIO 35373881 21/04	MXP		100.00	1,022,878.73
21-ABR-16	DEP.EFECTIVO	MXP		12,150.00	1,035,028.73
21-ABR-16	INVERSION MDD CTO 0500650468 21/04	MXP	1,000,000.00		35,028.73
22-ABR-16	VENCIMIENTO CAPITAL MESA DE DI CONTRATO 0500650468 FOLIO 35383457 22/04	MXP		1,000,000.00	1,035,028.73
22-ABR-16	INTERES MESA DE DINERO CONTRATO 0500650468 FOLIO 35383457 22/04	MXP		100.00	1,035,128.73
22-ABR-16	DEP.EFECTIVO	MXP		11,340.00	1,046,468.73
22-ABR-16	INVERSION MDD CTO 0500650468 22/04	MXP	1,040,000.00		6,468.73
22-ABR-16	TRO04 8844307 SPEI RECIBIDO DEL BANCO 0014 SANTANDER DEL CLIENTE CADENA COMERCIAL OXXO SA DE CV DE LA CLABE 014320655007438291 CON RFC ND CONCEPTO: PAGO OXXO GUADALAJARA REFERENCIA: 0000001 CVE RAST: TRO04 8844307	MXP		21,583.62	28,052.35
22-ABR-16	CONCENTRACION DE PAGOS PAGO GLOBAL 084186 EFECTIVO	MXP		3,218.50	31,270.85
22-ABR-16	CARGO POR COMISION CEP EMPRESA NO.084186 CARGO DIARIO	MXP	11.98		31,258.87
22-ABR-16	CARGO POR IVA CEP EMPRESA NO.084186 CARGO DIARIO	MXP	1.91		31,256.96
25-ABR-16	VENCIMIENTO CAPITAL MESA DE DI CONTRATO 0500650468 FOLIO 35391901 25/04	MXP		1,040,000.00	1,071,256.96
25-ABR-16	INTERES MESA DE DINERO CONTRATO 0500650468 FOLIO 35391901 25/04	MXP		312.00	1,071,568.96
25-ABR-16	DEP.EFECTIVO	MXP		12,474.00	1,084,042.96

9500.0311.-0004.-00211.-0528131345.-003775



▼ DETALLE DE OPERACIONES ENLACE GLOBAL PM S/INTERESES (CONTINUACION) ▼

FECHA	DESCRIPCION DEL CARGO / ABONO	MONEDA	MONTO DEL RETIRO	MONTO DEL DEPOSITO	SALDO
25-ABR-16	SALDO ANTERIOR				1,084,042.96
25-ABR-16	INVERSION MDD CTO 0500650468 25/04	MXP	1,040,000.00		44,042.96
25-ABR-16	DEP.EFECTIVO	MXP		7,290.00	51,332.96
25-ABR-16	CONCENTRACION DE PAGOS PAGO GLOBAL 020302 EFECTIVO	MXP		1,341.42	52,674.38
26-ABR-16	VENCIMIENTO CAPITAL MESA DE DI CONTRATO 0500650468 FOLIO 35396429 26/04	MXP		1,040,000.00	1,092,674.38
26-ABR-16	INTERES MESA DE DINERO CONTRATO 0500650468 FOLIO 35396429 26/04	MXP		104.00	1,092,778.38
26-ABR-16	DEP.EFECTIVO	MXP		11,016.00	1,103,794.38
26-ABR-16	INVERSION MDD CTO 0500650468 26/04	MXP	1,100,000.00		3,794.38
27-ABR-16	VENCIMIENTO CAPITAL MESA DE DI CONTRATO 0500650468 FOLIO 35406598 27/04	MXP		1,100,000.00	1,103,794.38
27-ABR-16	INTERES MESA DE DINERO CONTRATO 0500650468 FOLIO 35406598 27/04	MXP		110.00	1,103,904.38
27-ABR-16	DEP.EFECTIVO	MXP		10,692.00	1,114,596.38
27-ABR-16	INVERSION MDD CTO 0500650468 27/04	MXP	1,100,000.00		14,596.38
27-ABR-16	CONCENTRACION DE PAGOS PAGO GLOBAL 084186 EFECTIVO	MXP		836.82	15,433.20
27-ABR-16	CARGO POR COMISION CEP EMPRESA NO.084186 CARGO DIARIO	MXP	5.99		15,427.21
27-ABR-16	CARGO POR IVA CEP EMPRESA NO.084186 CARGO DIARIO	MXP	0.95		15,426.26
28-ABR-16	VENCIMIENTO CAPITAL MESA DE DI CONTRATO 0500650468 FOLIO 35414556 28/04	MXP		1,100,000.00	1,115,426.26
28-ABR-16	INTERES MESA DE DINERO CONTRATO 0500650468 FOLIO 35414556 28/04	MXP		110.00	1,115,536.26
28-ABR-16	DEP.EFECTIVO	MXP		12,636.00	1,128,172.26
28-ABR-16	INVERSION MDD CTO 0500650468 28/04	MXP	1,100,000.00		28,172.26
29-ABR-16	VENCIMIENTO CAPITAL MESA DE DI CONTRATO 0500650468 FOLIO 35422318 29/04	MXP		1,100,000.00	1,128,172.26
29-ABR-16	INTERES MESA DE DINERO CONTRATO 0500650468 FOLIO 35422318 29/04	MXP		109.99	1,128,282.25
29-ABR-16	DEP.EFECTIVO	MXP		11,178.00	1,139,460.25
29-ABR-16	INVERSION MDD CTO 0500650468 29/04	MXP	1,100,000.00		39,460.25
29-ABR-16	TRO04 6308766 SPEI RECIBIDO DEL BANCO 0014 SANTANDER DEL CLIENTE CADENA COMERCIAL OXXO SA DE CV DE LA CLABE 014320655007438291 CON RFC ND CONCEPTO: PAGO OXXO GUADALAJARA REFERENCIA: 0000001 CVE RAST: TRO04 6308766	MXP		24,618.86	64,079.11
29-ABR-16	COMISION POR RENTA MENSUAL RENTA BEM INTERNET MES ABRIL 0000022614	MXP	300.00		63,779.11
29-ABR-16	IVA POR RENTA MENSUAL RENTA BEM INTERNET MES ABRIL 0000022614	MXP	48.00		63,731.11

REFERENCIAS DE ABREVIACIONES:

R.F.C.: Registro Federal de Causantes - CLABE: Clave Bancaria Estandarizada - I.V.A.: Impuesto al Valor Agregado - I.S.R.: Impuesto Sobre la Renta - S.B.C.: Saldo salvo Buen Cobro - DISP.: Disposición/Dispersión - ATM.: Cajero Automático - BTE.: Banorte - CPA.: Compra - DEP.: Depósito - COM.: Comisión - INTBC.: Interbancaria - O/B.: Otro Banco - CHEQ/CHQ.: Cheque - LIQ.: Liquidación (Pago) - INT.: Interés (es) - EDO.: Estado - CTA.: Cuenta - CAM.: Cámara de Compensación - ABO.: Abono - CAP.: Capital - INV.: Inversión - PZO.: Plazo - DEV.: Devolución - REV.: Reverso - CONS.: Consulta - VEN.: Ventanilla

Cuando no reciba su estado de cuenta durante los 20 días siguientes de la fecha de corte, y no haya dado instrucciones para que se le envíe, favor de solicitarlo en su sucursal.

Podrá consultar la información de las comisiones de todos los bancos con fines informativos y de comparación en la CONDUSEF al teléfono 01 800 999 8080 y en la página electrónica: www.condusef.gob.mx

línea
DIRECTA
para su empresa
México, D.F. (55) 5140 5640
Monterrey (81) 8156 9640
Guadalajara (33) 3469 9040
Resto del país 01 800 DIRECTA
(1473282)

BANORTE

www.banorte.com

Banco Mercantil del Norte, S.A. Institución de Banca Múltiple Grupo Financiero Banorte Av. Revolución No. 3000, Colonia Primavera, C.P. 64830, Monterrey, Nuevo León. RFC. BMN930209927.

Banco Mercantil del Norte, S.A. Institución de Banca Múltiple, Grupo Financiero Banorte recibe las consultas, reclamaciones o aclaraciones, en su Unidad Especializada de Atención a Usuarios, ubicada en Av. Paseo de la Reforma No. 505 Piso 43 Colonia Cuauhtémoc C.P. 06500 Delegación Cuauhtémoc, México, D.F. y por Correo Electrónico une@banorte.com o Teléfono 01 800 627 22 92, así como en cualquiera de sus sucursales u oficinas. En el caso de no obtener una respuesta satisfactoria, podrá acudir a la Comisión Nacional para la Protección y Defensa de los Usuarios de Servicios Financieros www.condusef.gob.mx con número telefónico de atención en el Distrito Federal (55) 53400999 y desde el Interior de la República el 01 800 999 8080.

Advertencia:

Incumplir tus obligaciones te puede generar comisiones.

El presente Estado de Cuenta no es un comprobante fiscal



Los productos anteriormente descritos se encuentran protegidos por el Instituto para la Protección al Ahorro Bancario (IPAB) hasta por un monto equivalente a 400,000 UDIS por cliente por Institución, lo anterior, de conformidad con las disposiciones legales que regulan a dicho Instituto.

Visita la página www.ipab.org.mx

▼ DETALLE DE OPERACIONES ENLACE GLOBAL PM S/INTERESES (CONTINUACION) ▼

FECHA	DESCRIPCION DEL CARGO / ABONO	MONEDA	MONTO DEL RETIRO	MONTO DEL DEPOSITO	SALDO
29-ABR-16	SALDO ANTERIOR				63,731.11
29-ABR-16	COMISION POR RENTA MENSUAL RENTA BEM INTERNET MES ABRIL 0000107338	MXP	300.00		63,431.11
29-ABR-16	IVA POR RENTA MENSUAL RENTA BEM INTERNET MES ABRIL 0000107338	MXP	48.00		63,383.11

AVISO

INVIERTE EN FONDOS DE INVERSION A PARTIR DE \$1,000 PESOS!
 ELIGE EL FONDO QUE MEJOR SE ADAPTE A TUS OBJETIVOS DE INVERSION Y CONVIERTETE EN UN GRAN INVERSIONISTA,
 ACERCATE A TU EJECUTIVO DE CUENTA Y CONTRATALOS EN SUCURSAL.
 CONSULTA TERMINOS, CONDICIONES Y REQUISITOS DE CONTRATACION EN
WWW.BANORTE.COM/FONDOSDEINVERSIONBANORTE

▼ POSICION DE VALORES MESA DE DINERO Y SOCIEDADES DE INVERSION ▼

CONTRATO 0500650468

Emisión	Títulos	Precio de Mercado	Tasa	Plazo	Vence	Valor Mercado	Inversión %	Fondo %
POSICION INICIAL 01/04/16								
PESOS						\$63.25	0.00	0.00
LD BONDESD 180927 0	76,236		3.70	1	01/04/16		0.00	0.00
REP 0035259 852			3.70	1	01/04/16	\$7,600,717.85	100.00	0.00
TOTAL VALOR CARTERA INICIAL						\$7,600,781.10	100.00	0.00
POSICION DISPONIBLE 29/04/16								
PESOS						\$6.61	0.00	0.00
REP 35427711			3.60	2	02/05/16	\$1,100,213.39	100.00	0.00
IQ BPAG91 20I224 D	11,080		3.60	2	02/05/16		0.00	0.00
TOTAL VALOR CARTERA DISPONIBLE						\$1,100,220.00	100.00	0.00

Esta información es a manera de resumen, la información detallada de movimientos derivados de su contrato de valores serán plasmados en el Estado De Cuenta correspondiente, el cual se emite por separado a este documento en los términos pactados en el referido contrato.



Cuando no reciba su estado de cuenta durante los 20 días siguientes de la fecha de corte, y no haya dado instrucciones para que se le envíe, favor de solicitarlo en su sucursal.

Podrá consultar la información de las comisiones de todos los bancos con fines informativos y de comparación en la CCNDUSEF al teléfono 01 800 999 8080 y en la página electrónica:

www.condusef.gob.mx

línea
DIRECTA
para su empresa
México, D.F. (55) 5140 5640
Monterrey (81) 8156 9640
Guadalajara (33) 3649 9040
Resto del país 01 800 DIRECTA
(3473282)

BANORTE

www.banorte.com

Banco Mercantil del Norte, S.A.
Institución de Banca Múltiple
Grupo Financiero Banorte
Av. Revolución No. 3000,
Colonia Primavera, C.P. 64830,
Monterrey, Nuevo León.
RFC. BMN93020927.

Banco Mercantil del Norte S.A. Institución de Banca Múltiple, Grupo Financiero Banorte recibe las consultas, reclamaciones o aclaraciones, en su Unidad Especializada de Atención a Usuarios, ubicada en Av. Paseo de la Reforma No. 505 Piso 43 Colonia Cuauhtémoc C.P. 06500 Delegación Cuauhtémoc, México, D.F. y por Correo Electrónico une@banorte.com o Teléfono 01 800 627 22 92, así como en cualquiera de sus sucursales u oficinas. En el caso de no obtener una respuesta satisfactoria, podrá acudir a la Comisión Nacional para la Protección y Defensa de los Usuarios de Servicios Financieros www.condusef.gob.mx con número telefónico de atención en el Distrito Federal (55) 53400999 y desde el Interior de la República el 01 800 999 8080.

Advertencia:

Incumplir tus obligaciones te puede generar comisiones.

El presente Estado de Cuenta no es un comprobante fiscal



Los productos anteriormente descritos se encuentran protegidos por el Instituto para la Protección al Ahorro Bancario (IPAB) hasta por un monto equivalente a 400,000 UDIS por cliente por Institución, lo anterior, de conformidad con las disposiciones legales que regulan a dicho Instituto.

Visita la página www.ipab.org.mx

REFERENCIAS DE ABREVIACIONES:

R.F.C.: Registro Federal de Causantes - CLABE: Clave Bancaria Estandarizada - I.V.A.: Impuesto al Valor Agregado - I.S.R.: Impuesto Sobre la Renta - S.B.C.: Saldo salvo Buen Cobro - DISP.: Disposición/Dispersión - ATM.: Cajero Automático - BTE.: Banorte - CPA.: Compra - DEP.: Depósito - COM.: Comisión - INTBC.: Interbancaria - O/B.: Otro Banco - CHEQ/CHQ.: Cheque - LIQ.: Liquidación (Pago) - INT.: Interés (es) - EDO.: Estado - CTA.: Cuenta - CAM.: Cámara de Compensación - ABO.: Abono - CAP.: Capital - INV.: Inversión - PZO.: Plazo - DEV.: Devolución - REV.: Reverso - CONS.: Consulta - VEN.: Ventanilla

No. de cliente	30846741
RFC	MTJ850101C4A
Plaza	9491 PLAZA GUADALAJARA
Sucursal	0207 GUADALAJARA TLAQUEPAQUE I
Teléfonos Sucursal	6353585
Dirección Sucursal	DONATO GUERRA 292 CENTRO
Período	De 01/Abril/2016 al 30/Abril/2016
Fecha de corte	30/Abril/2016
Página	9 de 10

▼ INFORME DE DEPÓSITOS EN EFECTIVO MAYORES A \$15,000 PESOS ▼

MUNICIPIO DE SAN PEDRO TLAQUEPAQUE
 CALLE INDEPENDENCIA 58
 SAN PEDRO TLAQUEPAQUE
 TLAQUEPAQUE
 JAL. C.P. 45500
 RFC: MTJ850101C4A

DEL MES DE **ABRIL DE 2016**

NO. DE CLIENTE: **30846741**

EXCEDENTES DE DEPOSITOS	\$	540,222.34
TIPO DE CAMBIO	\$	17.3993

RESUMEN DEL EJERCICIO 2016

MONTO EXCEDENTE DE DEPOSITOS	\$	3,375,922.05
------------------------------	----	--------------

*Los depósitos en efectivo presentados en el presente informe, son aquellos que exceden la cantidad de \$15,000 (Quince mil pesos 00/100) de forma acumulada en todas las cuentas bajo la titularidad del cliente, dentro de un mes calendario.

BANCO MERCANTIL DEL NORTE S.A., INSTITUCION DE BANCA MULTIPLE
 GRUPO FINANCIERO BANORTE
 AV. REVOLUCION NO. 3000, COLONIA PRIMAVERA, C.P. 64830, MONTERREY, N.L.
 RFC BMN930209927



(Saldo Inicial de \$24,405.60)

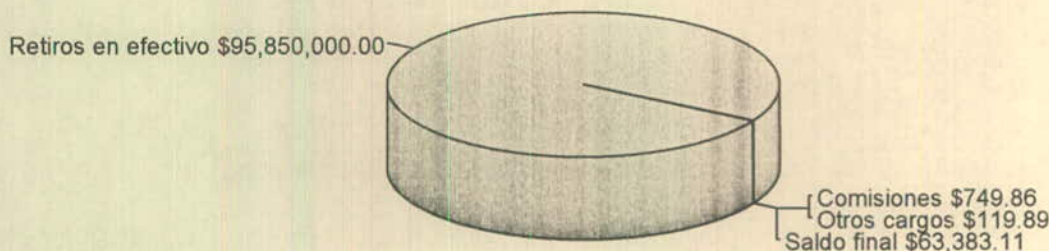

AVISO DE PRIVACIDAD

El artículo tercero transitorio de la Ley para la Protección de Datos Personales en Posesión de Particulares (LPDPPP) establece que los responsables expedirán el aviso de privacidad de conformidad con lo dispuesto en los artículos 16 y 17 de la LPDPPP. Por lo anterior, ponemos a su disposición nuestro aviso de privacidad en www.banorte.com. Se presume que usted consiente tácitamente en el tratamiento de sus datos mientras no manifieste su oposición.

Cuando no reciba su estado de cuenta durante los 20 días siguientes de la fecha de corte, y no haya dado instrucciones para que se le envíe, favor de solicitarlo en su sucursal.

Podrá consultar la información de las comisiones de todos los bancos con fines informativos y de comparación en la CONDUSEF al teléfono 01 800 999 8080 y en la página electrónica:

www.condusef.gob.mx

línea
DIRECTA
para su empresa
México, D.F. (55) 3140 3640
Monterrey (81) 8156 9640
Guadalajara (33) 3669 9040
Resto del país 01 800 DIRECTA (3473262)

BANORTE

www.banorte.com

Banco Mercantil del Norte, S.A. Institución de Banca Múltiple Grupo Financiero Banorte Av. Revolución No. 3000, Colonia Primavera, C.P. 64830, Monterrey, Nuevo León. RFC. BMN930209927.

Banco Mercantil del Norte S.A. Institución de Banca Múltiple, Grupo Financiero Banorte recibe las consultas, reclamaciones o aclaraciones, en su Unidad Especializada de Atención a Usuarios, ubicada en Av. Paseo de la Reforma No. 505 Piso 43 Colonia Cuauhtémoc C.P. 06500 Delegación Cuauhtémoc, México, D.F. y por Correo Electrónico une@banorte.com o Teléfono 01 800 627 22 92, así como en cualquiera de sus sucursales u oficinas. En el caso de no obtener una respuesta satisfactoria, podrá acudir a la Comisión Nacional para la Protección y Defensa de los Usuarios de Servicios Financieros www.condusef.gob.mx con número telefónico de atención en el Distrito Federal (55) 53400999 y desde el Interior de la República el 01 800 999 8080.

Advertencia:

Incumplir tus obligaciones te puede generar comisiones.

El presente Estado de Cuenta no es un comprobante fiscal



Los productos anteriormente descritos se encuentran protegidos por el Instituto para la Protección al Ahorro Bancario (IPAB) hasta por un monto equivalente a 400,000 UDIS por cliente por Institución, lo anterior, de conformidad con las disposiciones legales que regulan a dicho Instituto.

Visita la página www.ipab.org.mx

REFERENCIAS DE ABREVIACIONES:

R.F.C.: Registro Federal de Causantes - CLABE: Clave Bancaria Estandarizada - I.V.A.: Impuesto al Valor Agregado - I.S.R.: Impuesto Sobre la Renta - S.B.C.: Saldo salvo Buen Cobro - DISP.: Disposición/Dispersión - ATM.: Cajero Automático - BTE.: Banorte - CPA.: Compra - DEP.: Depósito - COM.: Comisión - INTBC.: Interbancaria - O/B.: Otro Banco - CHEQ/CHQ.: Cheque - LIQ.: Liquidación (Pago) - INT.: Interés (es) - EDO.: Estado - CTA.: Cuenta - CAM.: Cámara de Compensación - ABO.: Abono - CAP.: Capital - INV.: Inversión - PZO.: Plazo - DEV.: Devolución - REV.: Reverso - CONS.: Consulta - VEN.: Ventanilla

MUNICIPIO DE SAN PEDRO TLAQUEPAQUE
 CALLE INDEPENDENCIA 58
 SAN PEDRO TLAQUEPAQUE
 TLAQUEPAQUE JAL. C.P. 45500
 SUCURSAL 0207 GUADALAJARA TLAQUEPAQUE I
 CUSTODIA



112-502-006-0002

No. de cliente 30846741
 RFC MTJ850101C4A
 Plaza 9491 PLAZA GUADALAJARA
 Sucursal 0207 GUADALAJARA TLAQUEPAQUE I
 Teléfonos Sucursal 6353585
 Dirección Sucursal DONATO GUERRA 292 CENTRO
 Período De 01/Abril/2016 al 30/Abril/2016
 Fecha de corte 30/Abril/2016
 Página 1 de 17

NO. CUENTA	0632821329
GANANCIA ANUAL TOTAL (GAT) ¹	N/A %
GAT NOMINAL	N/A %
GAT REAL ²	0.00
(+) INTERESES APLICABLES	\$ 0.00
(-) TOTAL DE COMISIONES COBRADAS	\$ 0.00

Enlace Global PM S/Intereses
 Abril 2016

¹ Antes de impuestos

² La GAT REAL es el rendimiento que obtendría después de descontar la inflación estimada

▼ RESUMEN INTEGRAL ▼

PRODUCTO/SERVICIO	CUENTA	SALDO ANTERIOR	SALDO AL CORTE
ENLACE GLOBAL PM S/INTERESES	0632821329	\$ 3,190,308.85	\$ 3,287,236.41
TOTAL		\$ 3,190,308.85	\$ 3,287,236.41

▼ Enlace Global Pm S/Intereses ▼

No. de CUENTA: 0632821329 DIVISA: PESOS CLABE: 072 320 00632821329 4

▼ RESUMEN DEL PERIODO ▼

	MONTO
Saldo inicial del período	\$ 3,190,308.85
(+) Depósitos	\$ 7,642,752.96
(-) Retiros	\$ 7,545,825.40
(+) Intereses Netos Ganados	\$ 0.00
(-) Comisiones Cobradas	\$ 0.00
(-) IVA sobre comisiones (16%)	\$ 0.00
Saldo Actual	\$ 3,287,236.41
Saldo Disponible al día*	\$ 3,287,236.41
Saldo Mínimo requerido	\$ 0.00

▼ SALDO PROMEDIO DIARIO ▼

	MONTO
En el Período (del 01 Abr al 30 Abr)	\$ 3,216,186.78
Días que comprende el período	030
Acumulado anual	\$ 2,752,641.97
Días que comprende el período anual	121

▼ CALCULO DE INTERESES DEVENGADOS ▼

Intereses Tasa Bruta Anual 0.00%	\$ 0.00
Retención de IDE	\$ 0.00
Retención de ISR	\$ 0.00
Intereses Netos Ganados	\$ 0.00

▼ *SALDO NO DISPONIBLE AL DIA ▼

	MONTO
Depósitos de cheques S.B.C.	\$ 0.00
Comisiones Pendientes de aplicar	\$ 0.00
Compras no aplicadas	\$ 0.00
Total	\$ 0.00

▼ RESUMEN DE COMISIONES ▼

CHEQUES	
Cheques girados	646
Cheques girados sin comisión	646
Cheques girados con comisión	0
Importe de la comisión	\$ 0.00
Por cheques devueltos	\$ 0.00
OTRAS COMISIONES	\$ 0.00

▼ COMPORTAMIENTO DE TARJETA DE DEBITO ▼

Uso en cajeros automáticos	\$ 0.00
Compras en comercios	\$ 0.00
Uso en sucursales	\$ 0.00
Total Uso del débito	\$ 0.00

La fecha de corte coincide con la fecha de terminación del periodo que se señala en el presente estado de cuenta. Las operaciones efectuadas durante días no laborales o después de la hora de corte de fin de día serán consideradas en nuestra contabilidad como realizadas en el siguiente día hábil bancario. Usted dispone de 90 días después de la fecha de corte para objetar la información contenida en su estado de cuenta, de no hacerlo se asumirá su conformidad al respecto.

▼ DETALLE DE OPERACIONES ▼

FECHA	DESCRIPCION DEL CARGO/ ABONO	MONEDA	MONTO DEL RETIRO	MONTO DEL DEPOSITO	SALDO
31-MAR-16	SALDO ANTERIOR				3,190,308.85
01-ABR-16	CHEQUE PAGADO 0055812	MXP	1,886.54		3,188,422.31
01-ABR-16	CHEQUE PAGADO 0052273	MXP	11,653.57		3,176,768.74
01-ABR-16	CHEQUE PAGADO 0055926	MXP	2,922.53		3,173,846.21
01-ABR-16	CHEQUE PAGADO 0055782	MXP	2,848.87		3,170,997.34
01-ABR-16	CHEQUE PAGADO 0055961	MXP	4,457.06		3,166,540.28
	DEPOSITO A CTA. 0545780834 RFC SIPB710525LZA				
01-ABR-16	CHEQUE PAGADO 0055851	MXP	5,011.47		3,161,528.81
02-ABR-16	CHEQUE CAMARA 0055983 BEAG540816355	MXP	3,641.16		3,157,887.65
02-ABR-16	CHEQUE PAGADO 0055145	MXP	1,887.17		3,156,000.48
02-ABR-16	CHEQUE PAGADO 0055473	MXP	4,035.13		3,151,965.35
02-ABR-16	CHEQUE PAGADO 0055883	MXP	1,961.37		3,150,003.98
02-ABR-16	CHEQUE PAGADO 0056030	MXP	479.02		3,149,524.96
04-ABR-16	CHEQUE PAGADO 0055730	MXP	479.02		3,149,045.94
04-ABR-16	CHEQUE PAGADO 0056019	MXP	479.02		3,148,566.92
04-ABR-16	CHEQUE PAGADO 0055715	MXP	479.02		3,148,087.90
04-ABR-16	CHEQUE PAGADO 0055918	MXP	5,084.10		3,143,003.80
04-ABR-16	CHEQUE PAGADO 0055783	MXP	4,493.71		3,138,510.09
	DEPOSITO A CTA. 0653244857 RFC AIMH740128CD5				
04-ABR-16	CHEQUE PAGADO 0055784	MXP	4,493.71		3,134,016.38
04-ABR-16	CHEQUE PAGADO 0055789	MXP	5,595.79		3,128,420.59
	DEPOSITO A CTA. 0653244866 RFC AIMR640122SQ3				
04-ABR-16	CHEQUE PAGADO 0055736	MXP	479.02		3,127,941.57
04-ABR-16	CHEQUE PAGADO 0056040	MXP	479.02		3,127,462.55
04-ABR-16	CHEQUE PAGADO 0053031	MXP	30,105.52		3,097,357.03
04-ABR-16	CHEQUE PAGADO 0056011	MXP	3,177.17		3,094,179.86
04-ABR-16	CHEQUE PAGADO 0056060	MXP	13,878.79		3,080,301.07
05-ABR-16	CHEQUE CAMARA 0055410 JOPC680126QY3	MXP	5,738.98		3,074,562.09
05-ABR-16	CHEQUE CAMARA 0055749 JOPC680126QY3	MXP	3,939.79		3,070,622.30
05-ABR-16	CHEQUE PAGADO 0055902	MXP	1,894.90		3,068,727.40
	DEPOSITO A CTA. 0604020549 RFC OERM660131LP2				
05-ABR-16	CHEQUE PAGADO 0055690	MXP	4,981.01		3,063,746.39
06-ABR-16	CHEQUE CAMARA 0055989 HEVS6911208H5	MXP	2,953.22		3,060,793.17
06-ABR-16	CHEQUE PAGADO 0056054	MXP	10,030.00		3,050,763.17
	DEPOSITO A CTA. 0653252067 RFC GALJ750208KXA				
06-ABR-16	CHEQUE PAGADO 0055965	MXP	3,807.04		3,046,956.13
06-ABR-16	CHEQUE PAGADO 0056045	MXP	479.02		3,046,477.11
06-ABR-16	CHEQUE PAGADO 0055741	MXP	479.02		3,045,998.09
06-ABR-16	CHEQUE PAGADO 0055055	MXP	169.87		3,045,828.22
06-ABR-16	CHEQUE PAGADO 0054183	MXP	3,206.77		3,042,621.45
07-ABR-16	CHEQUE PAGADO 0055897	MXP	3,636.71		3,038,984.74
07-ABR-16	CHEQUE PAGADO 0055493	MXP	6,613.16		3,032,371.58
07-ABR-16	CHEQUE PAGADO 0056057	MXP	2,906.05		3,029,465.53
07-ABR-16	CHEQUE PAGADO 0055791	MXP	2,679.71		3,026,785.82
07-ABR-16	CHEQUE PAGADO 0055822	MXP	2,843.17		3,023,942.65
07-ABR-16	CHEQUE PAGADO 0055494	MXP	4,991.13		3,018,951.52

REFERENCIA DE ABREVIACIONES:

R.F.C.: Registro Federal de Causantes - CLABE: Clave Bancaria Estandarizada - I.V.A.: Impuesto al Valor Agregado - I.S.R.: Impuesto Sobre la Renta - S.B.C: Saldo salvo Buen Cobro - DISP.: Disposición/Dispersión - ATM.: Cajero Automático - BTE.: Banorte - CPA.: Compra - DEP.: Depósito - COM.: Comisión - INTBC.: Interbancaria - O/B.: Otro Banco - CHEQ/CHQ.: Cheque - LIQ.: Liquidación (Pago) - INT.: Interés (es) - EDO.: Estado - CTA.: Cuenta - CAM.: Cámara de Compensación - ABO.: Abono - CAP.: Capital - INV.: Inversión - PZO.: Plazo - DEV.: Devolución - REV.: Reverso - CONS.: Consulta - VEN.: Ventanilla

Quando no reciba su estado de cuenta durante los 20 días siguientes de la fecha de corte, y no haya dado instrucciones para que no se le envíe, favor de solicitarlo en su sucursal.

Podrá consultar la información de las comisiones de todos los bancos con fines informativos y de comparación en la CONDUSEF al teléfono 01 800 999 8080 y en la página electrónica:

www.condusef.gob.mx



www.banorte.com

Banco Mercantil del Norte, S.A. Institución de Banca Múltiple Grupo Financiero Banorte Av. Revolución No. 3000, Colonia Primavera, C.P. 64830, Monterrey, Nuevo León. RFC. BMN930209927.

Banco Mercantil del Norte, S.A. Institución de Banca Múltiple, Grupo Financiero Banorte recibe las consultas, reclamaciones o aclaraciones, en su Unidad Especializada de Atención a Usuarios, ubicada en Av. Paseo de la Reforma No. 505 Piso 43 Colonia Cuauhtémoc C.P. 06500 Delegación Cuauhtémoc, México, D.F. y por Correo Electrónico une@banorte.com o Teléfono 01 800 627 22 92, así como en cualquiera de sus sucursales u oficinas. En el caso de no obtener una respuesta satisfactoria, podrá acudir a la Comisión Nacional para la Protección y Defensa de los Usuarios de Servicios Financieros www.condusef.gob.mx con número telefónico de atención en el Distrito Federal (55) 53400999 y desde el interior de la República el 01 800 999 8080

Advertencia:
Incumplir tus obligaciones te puede generar comisiones.

El presente Estado de Cuenta no es un comprobante fiscal



Los productos anteriormente descritos se encuentran protegidos por el Instituto para la Protección del Ahorro Bancario (IPAB) hasta por un monto equivalente a 400,000 UDIS por cliente por Institución, lo anterior, de conformidad con las disposiciones legales que regulan a dicho Instituto.

Visita la página www.ipab.org.mx

▼ DETALLE DE OPERACIONES Enlace Global Pm S/Intereses (CONTINUACION) ▼

FECHA	DESCRIPCION DEL CARGO/ ABONO	MONEDA	MONTO DEL RETIRO	MONTO DEL DEPOSITO	SALDO
07-ABR-16	SALDO ANTERIOR				3,018,951.52
08-ABR-16	CHEQUE PAGADO 0055878	MXP	2,094.64		3,016,856.88
	DEPOSITO A CTA. 0689332593 RFC MASS830402389				
08-ABR-16	CHEQUE PAGADO 0055910	MXP	2,032.04		3,014,824.84
08-ABR-16	CHEQUE PAGADO 0056028	MXP	479.02		3,014,345.82
08-ABR-16	CHEQUE PAGADO 0055806	MXP	3,978.30		3,010,367.52
08-ABR-16	CHEQUE PAGADO 0055406	MXP	4,633.45		3,005,734.07
08-ABR-16	CHEQUE PAGADO 0055746	MXP	3,148.55		3,002,585.52
11-ABR-16	CHEQUE PAGADO 0055886	MXP	3,374.71		2,999,210.81
11-ABR-16	HSBC045914	MXP		86,810.87	3,086,021.68
	SPEI RECIBIDO DEL BANCO 0021 HSBC DEL CLIENTE MUNICIPIO DE SAN PEDRO TLAQUEPAQUE DE LA CLABE 021180040588295652 CON RFC MTJ850101C4A CONCEPTO: TRASP CH24 NOMINA PARTES PROPO REFERENCIA: 0000024 CVE RAST: HSBC045914				
12-ABR-16	CHEQUE PAGADO 0055815	MXP	4,634.40		3,081,387.28
12-ABR-16	CHEQUE PAGADO 0056058	MXP	7,383.49		3,074,003.79
	DEPOSITO A CTA. 0653244745 RFC AAV0790814IAO				
13-ABR-16	CHEQUE PAGADO 0055714	MXP	323.01		3,073,680.78
13-ABR-16	CHEQUE PAGADO 0056018	MXP	479.02		3,073,201.76
13-ABR-16	CHEQUE PAGADO 0056107	MXP	2,109.31		3,071,092.45
14-ABR-16	CHEQUE PAGADO 0056020	MXP	479.02		3,070,613.43
14-ABR-16	CHEQUE PAGADO 0055716	MXP	479.02		3,070,134.41
14-ABR-16	HSBC006786	MXP		3,914,450.62	6,984,585.03
	SPEI RECIBIDO DEL BANCO 0021 HSBC DEL CLIENTE MUNICIPIO DE SAN PEDRO TLAQUEPAQUE DE LA CLABE 021180040588295652 CON RFC MTJ850101C4A CONCEPTO: N15 NOMINA IRA QUINC ABR 16 REFERENCIA: 0000015 CVE RAST: HSBC006786				
14-ABR-16	CARGO DEP ELEC N L 27572	MXP	2,664,821.67		4,319,763.36
14-ABR-16	DEV.NOMINA EN LINEA 27572	MXP		3,006.64	4,322,770.00
14-ABR-16	CHEQUE PAGADO 0056409	MXP	1,848.52		4,320,921.48
14-ABR-16	CARGO DEP ELEC N L 27572	MXP	38,608.76		4,282,312.72
14-ABR-16	CHEQUE PAGADO 0056117	MXP	1,714.56		4,280,598.16
14-ABR-16	CHEQUE PAGADO 0056216	MXP	4,593.71		4,276,004.45
14-ABR-16	CHEQUE PAGADO 0056072	MXP	4,593.71		4,271,410.74
14-ABR-16	CHEQUE PAGADO 0056108	MXP	1,149.94		4,270,260.80
14-ABR-16	CHEQUE PAGADO 0056315	MXP	3,008.58		4,267,252.22
14-ABR-16	CHEQUE PAGADO 0056340	MXP	4,593.71		4,262,658.51
14-ABR-16	CHEQUE PAGADO 0056091	MXP	4,593.71		4,258,064.80
14-ABR-16	CHEQUE PAGADO 0056300	MXP	4,593.71		4,253,471.09
14-ABR-16	CHEQUE PAGADO 0056086	MXP	4,593.71		4,248,877.38
14-ABR-16	CHEQUE PAGADO 0056345	MXP	4,189.54		4,244,687.84
14-ABR-16	CHEQUE PAGADO 0056143	MXP	4,593.71		4,240,094.13
14-ABR-16	CHEQUE PAGADO 0056063	MXP	4,593.71		4,235,500.42
14-ABR-16	CHEQUE PAGADO 0056076	MXP	4,593.71		4,230,906.71
14-ABR-16	CHEQUE PAGADO 0056236	MXP	4,593.71		4,226,313.00
14-ABR-16	CHEQUE PAGADO 0056218	MXP	4,593.71		4,221,719.29
14-ABR-16	CHEQUE PAGADO 0056073	MXP	4,593.71		4,217,125.58
14-ABR-16	CHEQUE PAGADO 0056308	MXP	5,084.10		4,212,041.48
	DEPOSITO A CTA. 0545779100 RFC PELP720517EJ2				
14-ABR-16	CHEQUE PAGADO 0056365	MXP	5,074.30		4,206,967.18
14-ABR-16	CHEQUE PAGADO 0056336	MXP	3,755.36		4,203,211.82
14-ABR-16	CHEQUE PAGADO 0056148	MXP	2,064.15		4,201,147.67
14-ABR-16	CHEQUE PAGADO 0056118	MXP	1,875.82		4,199,271.85
14-ABR-16	CHEQUE PAGADO 0056411	MXP	479.02		4,198,792.83

La fecha de corte coincide con la fecha de terminación del periodo que se señala en el presente estado de cuenta. Las operaciones efectuadas durante días no laborales o después de la hora de corte de fin de día serán consideradas en nuestra contabilidad como realizadas en el siguiente día hábil bancario. Usted dispone de 90 días después de la fecha de corte para objetar la información contenida en su estado de cuenta, de no hacerlo se asumirá su conformidad al respecto.

▼ DETALLE DE OPERACIONES Enlace Global Pm S/Intereses (CONTINUACION) ▼

FECHA	DESCRIPCION DEL CARGO/ ABONO	MONEDA	MONTO DEL RETIRO	MONTO DEL DEPOSITO	SALDO
14-ABR-16	SALDO ANTERIOR				4,198,792.83
14-ABR-16	CHEQUE PAGADO 0056373	MXP	2,817.01		4,195,975.82
14-ABR-16	CHEQUE PAGADO 0056220	MXP	1,926.97		4,194,048.85
14-ABR-16	CHEQUE PAGADO 0056219	MXP	2,679.71		4,191,369.14
14-ABR-16	CHEQUE PAGADO 0056325	MXP	4,622.79		4,186,746.35
14-ABR-16	CHEQUE PAGADO 0056324	MXP	2,643.73		4,184,102.62
14-ABR-16	CHEQUE PAGADO 0055466	MXP	8,615.47		4,175,487.15
14-ABR-16	CHEQUE PAGADO 0056249	MXP	3,676.71		4,171,810.44
14-ABR-16	CHEQUE PAGADO 0056290	MXP	4,593.71		4,167,216.73
14-ABR-16	CHEQUE PAGADO 0056266	MXP	3,617.10		4,163,599.63
14-ABR-16	CHEQUE PAGADO 0056286	MXP	2,440.99		4,161,158.64
14-ABR-16	CHEQUE PAGADO 0056181	MXP	4,593.71		4,156,564.93
14-ABR-16	CHEQUE PAGADO 0056068	MXP	4,593.71		4,151,971.22
14-ABR-16	CHEQUE PAGADO 0056319	MXP	2,278.11		4,149,693.11
14-ABR-16	CHEQUE PAGADO 0056214	MXP	4,593.71		4,145,099.40
14-ABR-16	CHEQUE PAGADO 0056363	MXP	2,237.31		4,142,862.09
	DEPOSITO A CTA. 0403908710 RFC TOVA860418QW4				
14-ABR-16	CHEQUE PAGADO 0056071	MXP	4,593.71		4,138,268.38
14-ABR-16	CHEQUE PAGADO 0056210	MXP	4,593.71		4,133,674.67
14-ABR-16	CHEQUE PAGADO 0056229	MXP	2,328.15		4,131,346.52
14-ABR-16	CHEQUE PAGADO 0056334	MXP	3,027.71		4,128,318.81
14-ABR-16	CHEQUE PAGADO 0056341	MXP	2,854.30		4,125,464.51
14-ABR-16	CHEQUE PAGADO 0056225	MXP	4,464.06		4,121,000.45
14-ABR-16	CHEQUE PAGADO 0056188	MXP	6,119.54		4,114,880.91
14-ABR-16	CHEQUE PAGADO 0056215	MXP	3,158.71		4,111,722.20
14-ABR-16	CHEQUE PAGADO 0056314	MXP	1,768.60		4,109,953.60
14-ABR-16	CHEQUE PAGADO 0056370	MXP	3,085.70		4,106,867.90
14-ABR-16	CHEQUE PAGADO 0056393	MXP	4,714.62		4,102,153.28
14-ABR-16	CHEQUE PAGADO 0056101	MXP	1,355.92		4,100,797.36
14-ABR-16	CHEQUE PAGADO 0056389	MXP	4,714.62		4,096,082.74
14-ABR-16	CHEQUE PAGADO 0056270	MXP	2,521.67		4,093,561.07
14-ABR-16	CHEQUE PAGADO 0056163	MXP	2,995.45		4,090,565.62
14-ABR-16	CHEQUE PAGADO 0056174	MXP	3,138.91		4,087,426.71
14-ABR-16	CHEQUE PAGADO 0056408	MXP	5,124.56		4,082,302.15
14-ABR-16	CHEQUE PAGADO 0056092	MXP	4,593.71		4,077,708.44
14-ABR-16	CHEQUE PAGADO 0056353	MXP	4,593.71		4,073,114.73
14-ABR-16	CHEQUE PAGADO 0056166	MXP	1,886.54		4,071,228.19
14-ABR-16	CHEQUE PAGADO 0056256	MXP	4,593.71		4,066,634.48
14-ABR-16	CHEQUE PAGADO 0056080	MXP	4,593.71		4,062,040.77
14-ABR-16	CHEQUE PAGADO 0056061	MXP	4,593.71		4,057,447.06
14-ABR-16	CHEQUE PAGADO 0056128	MXP	4,593.71		4,052,853.35
14-ABR-16	CHEQUE PAGADO 0056133	MXP	2,823.17		4,050,030.18
14-ABR-16	CHEQUE PAGADO 0056237	MXP	3,771.97		4,046,258.21
14-ABR-16	CHEQUE PAGADO 0056142	MXP	2,843.17		4,043,415.04
14-ABR-16	CHEQUE PAGADO 0056119	MXP	3,251.09		4,040,163.95
14-ABR-16	CHEQUE PAGADO 0056223	MXP	3,774.81		4,036,389.14
14-ABR-16	CHEQUE PAGADO 0056309	MXP	3,107.78		4,033,281.36
14-ABR-16	CHEQUE PAGADO 0056252	MXP	5,228.30		4,028,053.06
14-ABR-16	CHEQUE PAGADO 0056253	MXP	4,593.71		4,023,459.35
14-ABR-16	CHEQUE PAGADO 0056335	MXP	2,851.27		4,020,608.08

REFERENCIA DE ABREVIACIONES:

R.F.C.: Registro Federal de Causantes - CLABE: Clave Bancaria Estandarizada - I.V.A.: Impuesto al Valor Agregado - I.S.R.: Impuesto Sobre la Renta - S.B.C.: Saldo salvo Buen Cobro - DISP.: Disposición/Dispersión - ATM.: Cajero Automático - BTE.: Banorte - CPA.: Compra - DEP.: Depósito - COM.: Comisión - INTBC.: Interbancaria - OIB.: Otro Banco - CHEQ/CHQ.: Cheque - LIQ.: Liquidación (Pago) - INT.: Interés (es) - EDO.: Estado - CTA.: Cuenta - CAM.: Cámara de Compensación - ABO.: Abono - CAP.: Capital - INV.: Inversión - PZO.: Plazo - DEV.: Devolución - REV.: Reverso - CONS.: Consulta. - VEN.: Ventanilla

Quando no reciba su estado de cuenta durante los 20 días siguientes de la fecha de corte, y no haya dado instrucciones para que no se le envíe, favor de solicitarlo en su sucursal.

Podrá consultar la información de las comisiones de todos los bancos con fines informativos y de comparación en la CONDUSEF al teléfono 01 800 999 8080 y en la página electrónica:

www.condusef.gob.mx

línea
DIRECTA
para su empresa
México, D.F. (55) 3148 3640
Monterrey (81) 8198 9640
Cauhtémoc (55) 3669 9940
Resto del país 01 800 DIRECTA
(3-773-827)

BANORTE
www.banorte.com

Banco Mercantil del Norte, S.A. Institución de Banca Múltiple Grupo Financiero Banorte Av. Revolución No. 3000, Colonia Primavera, C.P. 64830, Monterrey, Nuevo León. RFC. BMN930209927.

Banco Mercantil del Norte, S.A. Institución de Banca Múltiple, Grupo Financiero Banorte recibe las consultas, reclamaciones o aclaraciones, en su Unidad Especializada de Atención a Usuarios, ubicada en Av. Paseo de la Reforma No. 505 Piso 43 Colonia Cuauhtémoc C.P. 06500 Delegación Cuauhtémoc, México, D.F. y por Correo Electrónico une@banorte.com o Teléfono 01 800 627 22 92, así como en cualquiera de sus sucursales u oficinas. En el caso de no obtener una respuesta satisfactoria, podrá acudir a la Comisión Nacional para la Protección y Defensa de los Usuarios de Servicios Financieros www.condusef.gob.mx con número telefónico de atención en el Distrito Federal (55) 53400999 y desde el interior de la República el 01 800 999 8080

Advertencia:
Incumplir tus obligaciones te puede generar comisiones.

El presente Estado de Cuenta no es un comprobante fiscal



Los productos anteriormente descritos se encuentran protegidos por el Instituto para la Protección del Ahorro Bancario (IPAB) hasta por un monto equivalente a 400,000 UDIS por cliente por Institución lo anterior, de conformidad con las disposiciones legales que regulan a dicho Instituto.

Visita la página www.ipab.org.mx

▼ DETALLE DE OPERACIONES Enlace Global Pm S/Intereses (CONTINUACION) ▼

FECHA	DESCRIPCION DEL CARGO/ ABONO	MONEDA	MONTO DEL RETIRO	MONTO DEL DEPOSITO	SALDO
14-ABR-16	SALDO ANTERIOR				4,020,608.08
14-ABR-16	CHEQUE PAGADO 0056084	MXP	4,593.71		4,016,014.37
14-ABR-16	CHEQUE PAGADO 0056274	MXP	4,593.71		4,011,420.66
14-ABR-16	CHEQUE PAGADO 0056162	MXP	3,106.87		4,008,313.79
14-ABR-16	CHEQUE PAGADO 0056347	MXP	1,939.60		4,006,374.19
14-ABR-16	CHEQUE PAGADO 0056259	MXP	4,593.71		4,001,780.48
14-ABR-16	CHEQUE PAGADO 0056081	MXP	4,593.71		3,997,186.77
14-ABR-16	CHEQUE PAGADO 0056306	MXP	3,156.93		3,994,029.84
14-ABR-16	CHEQUE PAGADO 0056194	MXP	2,956.64		3,991,073.20
14-ABR-16	CHEQUE PAGADO 0056182	MXP	3,284.22		3,987,788.98
14-ABR-16	CHEQUE PAGADO 0056260	MXP	3,317.71		3,984,471.27
14-ABR-16	CHEQUE PAGADO 0056288	MXP	4,593.71		3,979,877.56
14-ABR-16	CHEQUE PAGADO 0056369	MXP	4,595.79		3,975,281.77
14-ABR-16	CHEQUE PAGADO 0056342	MXP	1,948.52		3,973,333.25
14-ABR-16	CHEQUE PAGADO 0056376	MXP	3,998.30		3,969,334.95
14-ABR-16	CHEQUE PAGADO 0056301	MXP	2,998.71		3,966,336.24
14-ABR-16	CHEQUE PAGADO 0056129	MXP	2,843.17		3,963,493.07
14-ABR-16	CHEQUE PAGADO 0056304	MXP	3,317.71		3,960,175.36
15-ABR-16	CHEQUE CAMARA 0056103 PEJR600524K87	MXP	5,163.68		3,955,011.68
15-ABR-16	CHEQUE PAGADO 0056331	MXP	2,923.17		3,952,088.51
15-ABR-16	CHEQUE PAGADO 0056199	MXP	5,904.57		3,946,183.94
15-ABR-16	CHEQUE PAGADO 0056422	MXP	479.02		3,945,704.92
15-ABR-16	CHEQUE PAGADO 0056421	MXP	245.02		3,945,459.90
15-ABR-16	CHEQUE PAGADO 0056125	MXP	3,636.71		3,941,823.19
15-ABR-16	CHEQUE PAGADO 0056226	MXP	2,270.64		3,939,552.55
15-ABR-16	CHEQUE PAGADO 0056180	MXP	2,048.49		3,937,504.06
15-ABR-16	CHEQUE PAGADO 0056419	MXP	479.02		3,937,025.04
15-ABR-16	CHEQUE PAGADO 0056238	MXP	2,593.76		3,934,431.28
15-ABR-16	CHEQUE PAGADO 0056254	MXP	2,956.64		3,931,474.64
15-ABR-16	CHEQUE PAGADO 0056203	MXP	3,552.24		3,927,922.40
15-ABR-16	CHEQUE PAGADO 0056322	MXP	3,986.31		3,923,936.09
15-ABR-16	CHEQUE PAGADO 0056375	MXP	2,901.74		3,921,034.35
15-ABR-16	CHEQUE PAGADO 0056380	MXP	3,757.04		3,917,277.31
15-ABR-16	CHEQUE PAGADO 0056296	MXP	2,434.11		3,914,843.20
15-ABR-16	CHEQUE PAGADO 0056201	MXP	4,593.71		3,910,249.49
15-ABR-16	CHEQUE PAGADO 0056070	MXP	4,593.71		3,905,655.78
15-ABR-16	CHEQUE PAGADO 0056405	MXP	2,916.05		3,902,739.73
15-ABR-16	CHEQUE PAGADO 0056115	MXP	1,303.37		3,901,436.36
15-ABR-16	CHEQUE PAGADO 0056392	MXP	2,640.05		3,898,796.31
15-ABR-16	CHEQUE PAGADO 0056372	MXP	3,487.49		3,895,308.82
15-ABR-16	CHEQUE PAGADO 0056257	MXP	1,772.87		3,893,535.95
15-ABR-16	CHEQUE PAGADO 0056239	MXP	2,906.64		3,890,629.31
15-ABR-16	CHEQUE PAGADO 0056217	MXP	3,636.71		3,886,992.60
15-ABR-16	CHEQUE PAGADO 0056397	MXP	2,026.78		3,884,965.82
15-ABR-16	CHEQUE PAGADO 0056399	MXP	2,160.73		3,882,805.09
15-ABR-16	CHEQUE PAGADO 0056403	MXP	5,264.39		3,877,540.70
15-ABR-16	CHEQUE PAGADO 0056189	MXP	3,322.66		3,874,218.04
15-ABR-16	CHEQUE PAGADO 0056391	MXP	2,104.09		3,872,113.95
15-ABR-16	CHEQUE PAGADO 0056447	MXP	4,593.71		3,867,520.24
15-ABR-16	CHEQUE PAGADO 0056448	MXP	4,593.71		3,862,926.53
15-ABR-16	CHEQUE PAGADO 0056144	MXP	2,575.41		3,860,351.12
15-ABR-16	CHEQUE PAGADO 0056150	MXP	7,957.55		3,852,393.57
15-ABR-16	CHEQUE PAGADO 0056149	MXP	4,593.37		3,847,800.20
15-ABR-16	CHEQUE PAGADO 0056337	MXP	2,768.17		3,845,032.03
15-ABR-16	CHEQUE PAGADO 0056187	MXP	4,920.64		3,840,111.39

La fecha de corte coincide con la fecha de terminación del periodo que se señala en el presente estado de cuenta. Las operaciones efectuadas durante días no laborales o después de la hora de corte de fin de día serán consideradas en nuestra contabilidad como realizadas en el siguiente día hábil bancario. Usted dispone de 90 días después de la fecha de corte para objetar la información contenida en su estado de cuenta, de no hacerlo se asumirá su conformidad al respecto.

▼ DETALLE DE OPERACIONES Enlace Global Pm S/Intereses (CONTINUACION) ▼

FECHA	DESCRIPCION DEL CARGO/ ABONO	MONEDA	MONTO DEL RETIRO	MONTO DEL DEPOSITO	SALDO
15-ABR-16	SALDO ANTERIOR				3,840,111.39
15-ABR-16	CHEQUE PAGADO 0056320	MXP	4,593.64		3,835,517.75
15-ABR-16	CHEQUE PAGADO 0056357	MXP	3,317.71		3,832,200.04
15-ABR-16	CHEQUE PAGADO 0056224	MXP	3,562.73		3,828,637.31
15-ABR-16	CHEQUE PAGADO 0056293	MXP	2,679.71		3,825,957.60
15-ABR-16	CHEQUE PAGADO 0056398	MXP	1,863.46		3,824,094.14
15-ABR-16	CHEQUE PAGADO 0056173	MXP	2,705.70		3,821,388.44
15-ABR-16	CHEQUE PAGADO 0056126	MXP	3,037.65		3,818,350.79
15-ABR-16	CHEQUE PAGADO 0056297	MXP	1,937.91		3,816,412.88
15-ABR-16	CHEQUE PAGADO 0056230	MXP	3,009.25		3,813,403.63
15-ABR-16	CHEQUE PAGADO 0056170	MXP	3,636.71		3,809,766.92
15-ABR-16	CHEQUE PAGADO 0056362	MXP	3,807.04		3,805,959.88
15-ABR-16	CHEQUE PAGADO 0056222	MXP	3,177.17		3,802,782.71
15-ABR-16	CHEQUE PAGADO 0056234	MXP	4,593.71		3,798,189.00
15-ABR-16	CHEQUE PAGADO 0056075	MXP	4,593.71		3,793,595.29
15-ABR-16	CHEQUE PAGADO 0056161	MXP	1,430.04		3,792,165.25
15-ABR-16	CHEQUE PAGADO 0056221	MXP	33,230.84		3,758,934.41
15-ABR-16	CHEQUE PAGADO 0056082	MXP	4,593.71		3,754,340.70
15-ABR-16	CHEQUE PAGADO 0056344	MXP	2,679.71		3,751,660.99
15-ABR-16	CHEQUE PAGADO 0056424	MXP	479.02		3,751,181.97
	DEPOSITO A CTA. 0234433993 RFC IALA890810506				
15-ABR-16	CHEQUE PAGADO 0056366	MXP	3,381.24		3,747,800.73
15-ABR-16	CHEQUE PAGADO 0056241	MXP	3,006.64		3,744,794.09
	DEPOSITO A CTA. 0545777599 RFC MACJ7606121V2				
15-ABR-16	CHEQUE PAGADO 0056078	MXP	4,593.71		3,740,200.38
15-ABR-16	CHEQUE PAGADO 0056090	MXP	4,593.71		3,735,606.67
15-ABR-16	CHEQUE PAGADO 0056317	MXP	4,593.71		3,731,012.96
15-ABR-16	CHEQUE PAGADO 0056077	MXP	4,593.71		3,726,419.25
15-ABR-16	CHEQUE PAGADO 0056246	MXP	4,593.71		3,721,825.54
15-ABR-16	CHEQUE PAGADO 0056400	MXP	4,930.89		3,716,894.65
15-ABR-16	CHEQUE PAGADO 0056302	MXP	3,636.71		3,713,257.94
15-ABR-16	CHEQUE PAGADO 0056379	MXP	3,424.54		3,709,833.40
15-ABR-16	CHEQUE PAGADO 0056158	MXP	1,921.65		3,707,911.75
15-ABR-16	CHEQUE PAGADO 0056186	MXP	3,157.04		3,704,754.71
15-ABR-16	CHEQUE PAGADO 0056205	MXP	2,220.64		3,702,534.07
15-ABR-16	CHEQUE PAGADO 0056176	MXP	3,676.71		3,698,857.36
15-ABR-16	CHEQUE PAGADO 0056175	MXP	2,793.17		3,696,064.19
15-ABR-16	CHEQUE PAGADO 0056355	MXP	4,593.71		3,691,470.48
15-ABR-16	CHEQUE PAGADO 0056093	MXP	4,593.71		3,686,876.77
15-ABR-16	CHEQUE PAGADO 0056316	MXP	4,593.71		3,682,283.06
15-ABR-16	CHEQUE PAGADO 0056089	MXP	4,593.71		3,677,689.35
15-ABR-16	CHEQUE PAGADO 0056122	MXP	3,006.64		3,674,682.71
15-ABR-16	CHEQUE PAGADO 0056179	MXP	2,956.64		3,671,726.07
15-ABR-16	CARGO DEP ELEC N L 27572	MXP	3,006.64		3,668,719.43
15-ABR-16	CHEQUE PAGADO 0056283	MXP	3,250.75		3,665,468.68
15-ABR-16	CHEQUE PAGADO 0056110	MXP	8,093.48		3,657,375.20
	DEPOSITO A CTA. 0296172740 RFC HETD7506229E6				
15-ABR-16	CHEQUE PAGADO 0056127	MXP	2,843.17		3,654,532.03
15-ABR-16	CHEQUE PAGADO 0056132	MXP	2,998.71		3,651,533.32
15-ABR-16	CHEQUE PAGADO 0056136	MXP	1,639.21		3,649,894.11

REFERENCIA DE ABREVIACIONES:

R.F.C.: Registro Federal de Causantes - CLABE: Clave Bancaria Estandarizada - I.V.A.: Impuesto al Valor Agregado - I.S.R.: Impuesto Sobre la Renta - S.B.C.: Saldo salvo Buen Cobro - DISP.: Disposición/Dispersión - ATM.: Cajero Automático - BTE.: Banorte - CPA.: Compra - DEP.: Depósito - COM.: Comisión - INTBC.: Interbancaria - O/B.: Otro Banco - CHEQ/CHQ.: Cheque - LIQ.: Liquidación (Pago) - INT.: Interés (es) - EDO.: Estado - CTA.: Cuenta - CAM.: Cámara de Compensación - ABO.: Abono - CAP.: Capital - INV.: Inversión - PZO.: Plazo - DEV.: Devolución - REV.: Reverso - CONS.: Consulta. - VEN.: Ventanilla

Quando no reciba su estado de cuenta durante los 20 días siguientes de la fecha de corte, y no haya dado instrucciones para que no se le envíe, favor de solicitarlo en su sucursal.

Podrá consultar la información de las comisiones de todos los bancos con fines informativos y de comparación en la CONDUSEF al teléfono 01 800 999 8080 y en la página electrónica:

www.condusef.gob.mx



#BANORTE
www.banorte.com

Banco Mercantil del Norte, S.A. Institución de Banca Múltiple Grupo Financiero Banorte Av. Revolución No. 3000, Colonia Primavera, C.P. 64830, Monterrey, Nuevo León. RFC. BMN930209927.

Banco Mercantil del Norte, S.A. Institución de Banca Múltiple, Grupo Financiero Banorte recibe las consultas, reclamaciones o aclaraciones, en su Unidad Especializada de Atención a Usuarios, ubicada en Av. Paseo de la Reforma No. 505 Piso 43 Colonia Cuauhtémoc C.P. 06500 Delegación Cuauhtémoc, México, D.F. y por Correo Electrónico une@banorte.com o Teléfono 01 800 627 22 92, así como en cualquiera de sus sucursales u oficinas. En el caso de no obtener una respuesta satisfactoria, podrá acudir a la Comisión Nacional para la Protección y Defensa de los Usuarios de Servicios Financieros www.condusef.gob.mx con número telefónico de atención en el Distrito Federal (55) 53400999 y desde el interior de la República el 01 800 999 8080

Advertencia:
Incumplir tus obligaciones te puede generar comisiones.

El presente Estado de Cuenta no es un comprobante fiscal



Los productos anteriormente descritos se encuentran protegidos por el Instituto para la Protección del Ahorro Bancario (IPAB) hasta por un monto equivalente a 400,000 UDIS por cliente por Institución; lo anterior, de conformidad con las disposiciones legales que regulan a dicho Instituto.

Visita la página www.ipab.org.mx

▼ DETALLE DE OPERACIONES Enlace Global Pm S/Intereses (CONTINUACION) ▼

FECHA	DESCRIPCION DEL CARGO/ ABONO	MONEDA	MONTO DEL RETIRO	MONTO DEL DEPOSITO	SALDO
15-ABR-16	SALDO ANTERIOR				3,649,894.11
15-ABR-16	CHEQUE PAGADO 0056114	MXP	2,467.35		3,647,426.76
15-ABR-16	CHEQUE PAGADO 0056329	MXP	1,723.58		3,645,703.18
15-ABR-16	CHEQUE PAGADO 0056193	MXP	4,078.30		3,641,624.88
15-ABR-16	CHEQUE PAGADO 0056307	MXP	3,344.85		3,638,280.03
15-ABR-16	CHEQUE PAGADO 0056343	MXP	3,676.71		3,634,603.32
15-ABR-16	CHEQUE PAGADO 0056351	MXP	2,549.23		3,632,054.09
15-ABR-16	CHEQUE PAGADO 0056267	MXP	3,676.71		3,628,377.38
15-ABR-16	CHEQUE PAGADO 0056367	MXP	3,676.71		3,624,700.67
15-ABR-16	CHEQUE PAGADO 0056407	MXP	5,928.30		3,618,772.37
15-ABR-16	CHEQUE PAGADO 0056212	MXP	3,676.71		3,615,095.66
15-ABR-16	CHEQUE PAGADO 0056313	MXP	3,645.79		3,611,449.87
15-ABR-16	CHEQUE PAGADO 0056282	MXP	3,222.39		3,608,227.48
15-ABR-16	CHEQUE PAGADO 0056402	MXP	2,706.79		3,605,520.69
15-ABR-16	CHEQUE PAGADO 0056197	MXP	3,253.64		3,602,267.05
15-ABR-16	CHEQUE PAGADO 0056116	MXP	3,639.79		3,598,627.26
15-ABR-16	CHEQUE PAGADO 0056303	MXP	3,185.71		3,595,441.55
15-ABR-16	CHEQUE PAGADO 0056123	MXP	2,736.82		3,592,704.73
15-ABR-16	CHEQUE PAGADO 0056410	MXP	479.02		3,592,225.71
	DEPOSITO A CTA. 0545772905 RFC AAJD650712DS1				
15-ABR-16	CHEQUE PAGADO 0056271	MXP	2,793.17		3,589,432.54
15-ABR-16	CHEQUE PAGADO 0056415	MXP	479.02		3,588,953.52
15-ABR-16	CHEQUE PAGADO 0056240	MXP	2,965.79		3,585,987.73
15-ABR-16	CHEQUE PAGADO 0056348	MXP	3,317.71		3,582,670.02
15-ABR-16	CHEQUE PAGADO 0056318	MXP	2,922.53		3,579,747.49
15-ABR-16	CHEQUE PAGADO 0056321	MXP	2,435.05		3,577,312.44
	DEPOSITO A CTA. 0895526111 RFC RAME830222JC5				
15-ABR-16	CHEQUE PAGADO 0056277	MXP	3,714.34		3,573,598.10
15-ABR-16	CHEQUE PAGADO 0056064	MXP	4,593.71		3,569,004.39
15-ABR-16	CHEQUE PAGADO 0056145	MXP	4,593.71		3,564,410.68
15-ABR-16	CHEQUE PAGADO 0056130	MXP	4,571.71		3,559,838.97
15-ABR-16	CHEQUE PAGADO 0056139	MXP	4,593.71		3,555,245.26
	DEPOSITO A CTA. 0653244866 RFC AIMR640122SQ3				
15-ABR-16	CHEQUE PAGADO 0056151	MXP	3,973.71		3,551,271.55
15-ABR-16	CHEQUE PAGADO 0056279	MXP	3,485.54		3,547,786.01
15-ABR-16	CHEQUE PAGADO 0056147	MXP	4,593.71		3,543,192.30
15-ABR-16	CHEQUE PAGADO 0056065	MXP	4,593.71		3,538,598.59
15-ABR-16	CHEQUE PAGADO 0056332	MXP	4,593.71		3,534,004.88
15-ABR-16	CHEQUE PAGADO 0056327	MXP	5,595.79		3,528,409.09
15-ABR-16	CHEQUE PAGADO 0056255	MXP	3,934.41		3,524,474.68
15-ABR-16	CHEQUE PAGADO 0056412	MXP	479.02		3,523,995.66
15-ABR-16	CHEQUE PAGADO 0056131	MXP	3,317.71		3,520,677.95
15-ABR-16	CHEQUE PAGADO 0056208	MXP	5,011.47		3,515,666.48
15-ABR-16	CHEQUE PAGADO 0056359	MXP	2,460.64		3,513,205.84
15-ABR-16	CHEQUE PAGADO 0056250	MXP	1,961.37		3,511,244.47
15-ABR-16	CHEQUE PAGADO 0056428	MXP	479.02		3,510,765.45
15-ABR-16	CHEQUE PAGADO 0056360	MXP	3,317.71		3,507,447.74
15-ABR-16	CHEQUE PAGADO 0056374	MXP	2,776.71		3,504,671.03
15-ABR-16	CHEQUE PAGADO 0056209	MXP	4,593.71		3,500,077.32
	DEPOSITO A CTA. 0653255282 RFC HELP730120FT1				
15-ABR-16	CHEQUE PAGADO 0056352	MXP	4,593.71		3,495,483.61
15-ABR-16	CHEQUE PAGADO 0056152	MXP	3,370.71		3,492,112.90
15-ABR-16	CHEQUE PAGADO 0056177	MXP	2,843.17		3,489,269.73
15-ABR-16	CHEQUE PAGADO 0056211	MXP	4,920.64		3,484,349.09
15-ABR-16	CHEQUE PAGADO 0056449	MXP	4,478.57		3,479,870.52
15-ABR-16	CHEQUE PAGADO 0056339	MXP	4,593.71		3,475,276.81

La fecha de corte coincide con la fecha de terminación del periodo que se señala en el presente estado de cuenta. Las operaciones efectuadas durante días no laborales o después de la hora de corte de fin de día serán consideradas en nuestra contabilidad como realizadas en el siguiente día hábil bancario. Usted dispone de 90 días después de la fecha de corte para objetar la información contenida en su estado de cuenta, de no hacerlo se asumirá su conformidad al respecto.

▼ DETALLE DE OPERACIONES Enlace Global Pm S/Intereses (CONTINUACION) ▼

FECHA	DESCRIPCION DEL CARGO/ ABONO	MONEDA	MONTO DEL RETIRO	MONTO DEL DEPOSITO	SALDO
15-ABR-16	SALDO ANTERIOR				3,475,276.81
15-ABR-16	CHEQUE PAGADO 0056406	MXP	5,835.42		3,469,441.39
	DEPOSITO A CTA. 0684207472 RFC CEFA820623835				
15-ABR-16	CHEQUE PAGADO 0056425	MXP	479.02		3,468,962.37
	DEPOSITO A CTA. 0545776864 RFC JAME660918985				
15-ABR-16	CHEQUE PAGADO 0056184	MXP	3,086.17		3,465,876.20
15-ABR-16	CHEQUE PAGADO 0056183	MXP	2,770.17		3,463,106.03
15-ABR-16	CHEQUE PAGADO 0056378	MXP	4,593.71		3,458,512.32
15-ABR-16	CHEQUE PAGADO 0056095	MXP	4,593.71		3,453,918.61
	DEPOSITO A CTA. 0289536634 RFC ZARR780928UYO				
15-ABR-16	CHEQUE PAGADO 0056440	MXP	479.02		3,453,439.59
15-ABR-16	CHEQUE PAGADO 0056042	MXP	479.02		3,452,960.57
15-ABR-16	CHEQUE PAGADO 0056312	MXP	3,317.71		3,449,642.86
15-ABR-16	CHEQUE PAGADO 0056245	MXP	2,521.35		3,447,121.51
15-ABR-16	CHEQUE PAGADO 0056284	MXP	4,593.71		3,442,527.80
	DEPOSITO A CTA. 0623134812 RFC MAAJ720124S16				
15-ABR-16	CHEQUE PAGADO 0056085	MXP	4,593.71		3,437,934.09
15-ABR-16	CHEQUE PAGADO 0056206	MXP	3,101.80		3,434,832.29
15-ABR-16	CHEQUE PAGADO 0056233	MXP	3,719.48		3,431,112.81
15-ABR-16	CHEQUE PAGADO 0056354	MXP	3,006.64		3,428,106.17
15-ABR-16	CHEQUE PAGADO 0056401	MXP	2,144.04		3,425,962.13
15-ABR-16	CHEQUE PAGADO 0056098	MXP	4,423.99		3,421,538.14
15-ABR-16	CHEQUE PAGADO 0056330	MXP	3,006.64		3,418,531.50
15-ABR-16	CHEQUE PAGADO 0056190	MXP	3,317.71		3,415,213.79
15-ABR-16	CHEQUE PAGADO 0056328	MXP	2,679.71		3,412,534.08
15-ABR-16	CHEQUE PAGADO 0056435	MXP	479.02		3,412,055.06
15-ABR-16	CHEQUE PAGADO 0056111	MXP	8,093.28		3,403,961.78
16-ABR-16	CHEQUE CAMARA 0056113	MXP	2,815.63		3,401,146.15
	BAHR6209247L3				
16-ABR-16	CHEQUE CAMARA 0056138	MXP	4,593.71		3,396,552.44
	AIMH740128CD5				
16-ABR-16	CHEQUE PAGADO 0056067	MXP	4,593.71		3,391,958.73
16-ABR-16	CHEQUE PAGADO 0056171	MXP	4,593.71		3,387,365.02
16-ABR-16	CHEQUE PAGADO 0056172	MXP	2,843.17		3,384,521.85
16-ABR-16	CHEQUE PAGADO 0056292	MXP	4,593.71		3,379,928.14
16-ABR-16	CHEQUE PAGADO 0056185	MXP	4,398.06		3,375,530.08
16-ABR-16	CHEQUE PAGADO 0056160	MXP	3,978.30		3,371,551.78
	DEPOSITO A CTA. 0545774208 RFC CEMV7411058FA				
16-ABR-16	CHEQUE PAGADO 0056396	MXP	4,714.62		3,366,837.16
16-ABR-16	CHEQUE PAGADO 0056472	MXP	753.45		3,366,083.71
16-ABR-16	CHEQUE PAGADO 0056490	MXP	432.87		3,365,650.84
16-ABR-16	CHEQUE PAGADO 0056527	MXP	854.67		3,364,796.17
16-ABR-16	CHEQUE PAGADO 0056429	MXP	479.02		3,364,317.15
16-ABR-16	CHEQUE PAGADO 0056310	MXP	4,593.71		3,359,723.44
16-ABR-16	CHEQUE PAGADO 0056088	MXP	4,593.71		3,355,129.73
16-ABR-16	CHEQUE PAGADO 0056471	MXP	814.11		3,354,315.62
16-ABR-16	CHEQUE PAGADO 0056272	MXP	4,593.71		3,349,721.91
16-ABR-16	CHEQUE PAGADO 0056083	MXP	4,593.71		3,345,128.20
16-ABR-16	CHEQUE PAGADO 0056294	MXP	2,114.04		3,343,014.16
16-ABR-16	CHEQUE PAGADO 0056404	MXP	3,770.74		3,339,243.42

REFERENCIA DE ABREVIACIONES:

R.F.C.: Registro Federal de Causantes - CLABE: Clave Bancaria Estandarizada - I.V.A.: Impuesto al Valor Agregado - I.S.R.: Impuesto Sobre la Renta
 - S.B.C: Saldo salvo Buen Cobro - DISP.: Disposición/Dispersión - ATM.: Cajero Automático - BTE.: Banorte - CPA.: Compra - DEP.: Depósito - COM.: Comisión
 -INTBC.: Interbancaria - O/B.: Otro Banco - CHEQ/CHQ.: Cheque - LIQ.: Liquidación (Pago) - INT.: Interés (es) - EDO.: Estado - CTA.: Cuenta - CAM.: Cámara
 de Compensación - ABO.: Abono - CAP.: Capital - INV.: Inversión - PZO.: Plazo - DEV.: Devolución - REV.: Reverso - CONS.: Consulta - VEN.: Ventanilla

Quando no reciba su estado de cuenta durante los 20 días siguientes de la fecha de corte, y no haya dado instrucciones para que no se le envíe, favor de solicitarlo en su sucursal.

Podrá consultar la información de las comisiones de todos los bancos con fines informativos y de comparación en la CONDUSEF al teléfono 01 800 999 8080 y en la página electrónica:

www.condusef.gob.mx



www.banorte.com

Banco Mercantil del Norte, S.A. Institución de Banca Múltiple Grupo Financiero Banorte Av. Revolución No. 3000, Colonia Primavera, C.P. 64830, Monterrey, Nuevo León. RFC. BMN930209927.

Banco Mercantil del Norte, S.A. Institución de Banca Múltiple, Grupo Financiero Banorte recibe las consultas, reclamaciones o aclaraciones, en su Unidad Especializada de Atención a Usuarios, ubicada en Av. Paseo de la Reforma No. 505 Piso 43 Colonia Cuauhtémoc C.P. 06500 Delegación Cuauhtémoc, México, D.F. y por Correo Electrónico une@banorte.com o Teléfono 01 800 627 22 92, así como en cualquiera de sus sucursales u oficinas. En el caso de no obtener una respuesta satisfactoria, podrá acudir a la Comisión Nacional para la Protección y Defensa de los Usuarios de Servicios Financieros www.condusef.gob.mx con número telefónico de atención en el Distrito Federal (55) 53400999 y desde el interior de la República el 01 800 999 8080

Advertencia:
 Incumplir tus obligaciones te puede generar comisiones.

El presente Estado de Cuenta no es un comprobante fiscal



Los productos anteriormente descritos se encuentran protegidos por el Instituto para la Protección del Ahorro Bancario (IPAB) hasta por un monto equivalente a 400,000 UDIS por cliente por Institución, lo anterior, de conformidad con las disposiciones legales que regulan a dicho Instituto.

Visita la página www.ipab.org.mx

▼ DETALLE DE OPERACIONES Enlace Global Pm S/Intereses (CONTINUACION) ▼

FECHA	DESCRIPCION DEL CARGO/ ABONO	MONEDA	MONTO DEL RETIRO	MONTO DEL DEPOSITO	SALDO
16-ABR-16	SALDO ANTERIOR				3,339,243.42
16-ABR-16	CHEQUE PAGADO 0055879	MXP	3,636.71		3,335,606.71
16-ABR-16	CHEQUE PAGADO 0056498	MXP	402.48		3,335,204.23
16-ABR-16	CHEQUE PAGADO 0056164	MXP	4,593.71		3,330,610.52
16-ABR-16	CHEQUE PAGADO 0056451	MXP	2,534.42		3,328,076.10
16-ABR-16	CHEQUE PAGADO 0056231	MXP	3,636.71		3,324,439.39
18-ABR-16	CHEQUE PAGADO 0056386	MXP	2,247.36		3,322,192.03
18-ABR-16	CHEQUE PAGADO 0056213	MXP	4,593.60		3,317,598.43
18-ABR-16	CHEQUE PAGADO 0056444	MXP	479.02		3,317,119.41
18-ABR-16	CHEQUE PAGADO 0056456	MXP	1,276.58		3,315,842.83
18-ABR-16	CHEQUE PAGADO 0056481	MXP	773.67		3,315,069.16
18-ABR-16	CHEQUE PAGADO 0056446	MXP	479.02		3,314,590.14
18-ABR-16	CHEQUE PAGADO 0056509	MXP	753.44		3,313,836.70
18-ABR-16	CHEQUE PAGADO 0056466	MXP	382.24		3,313,454.46
18-ABR-16	CHEQUE PAGADO 0056514	MXP	382.23		3,313,072.23
18-ABR-16	CHEQUE PAGADO 0056242	MXP	2,297.71		3,310,774.52
18-ABR-16	CHEQUE PAGADO 0056469	MXP	412.56		3,310,361.96
18-ABR-16	CHEQUE PAGADO 0056511	MXP	412.60		3,309,949.36
18-ABR-16	CHEQUE PAGADO 0056262	MXP	1,179.71		3,308,769.65
18-ABR-16	CHEQUE PAGADO 0056356	MXP	3,086.64		3,305,683.01
18-ABR-16	CHEQUE PAGADO 0056495	MXP	382.24		3,305,300.77
18-ABR-16	CHEQUE PAGADO 0056496	MXP	834.51		3,304,466.26
18-ABR-16	CHEQUE PAGADO 0056510	MXP	402.48		3,304,063.78
18-ABR-16	CHEQUE PAGADO 0056468	MXP	793.89		3,303,269.89
18-ABR-16	CHEQUE PAGADO 0056134	MXP	3,045.71		3,300,224.18
18-ABR-16	CHEQUE PAGADO 0056484	MXP	814.11		3,299,410.07
18-ABR-16	CHEQUE PAGADO 0056523	MXP	773.69		3,298,636.38
18-ABR-16	CHEQUE PAGADO 0056519	MXP	382.23		3,298,254.15
18-ABR-16	CHEQUE PAGADO 0056196	MXP	4,700.81		3,293,553.34
	DEPOSITO A CTA. 0545775812 RFC GOPH700723006				
18-ABR-16	CHEQUE PAGADO 0055182	MXP	4,700.81		3,288,852.53
	DEPOSITO A CTA. 0545775812 RFC GOPH700723006				
18-ABR-16	CHEQUE PAGADO 0056459	MXP	382.24		3,288,470.29
18-ABR-16	CHEQUE PAGADO 0056503	MXP	382.23		3,288,088.06
18-ABR-16	CHEQUE PAGADO 0056463	MXP	1,124.67		3,286,963.39
18-ABR-16	CHEQUE PAGADO 0056506	MXP	382.24		3,286,581.15
18-ABR-16	CHEQUE PAGADO 0056413	MXP	479.02		3,286,102.13
	DEPOSITO A CTA. 0545773340 RFC BACL781012CA6				
18-ABR-16	CHEQUE PAGADO 0056486	MXP	753.45		3,285,348.68
18-ABR-16	CHEQUE PAGADO 0056323	MXP	2,107.17		3,283,241.51
18-ABR-16	CHEQUE PAGADO 0056493	MXP	382.24		3,282,859.27
18-ABR-16	CHEQUE PAGADO 0056531	MXP	382.23		3,282,477.04
18-ABR-16	CHEQUE PAGADO 0056096	MXP	3,148.55		3,279,328.49
18-ABR-16	CHEQUE PAGADO 0056251	MXP	4,593.71		3,274,734.78
18-ABR-16	CHEQUE PAGADO 0056467	MXP	753.45		3,273,981.33
18-ABR-16	CHEQUE PAGADO 0056505	MXP	382.23		3,273,599.10
18-ABR-16	CHEQUE PAGADO 0056462	MXP	1,124.67		3,272,474.43
19-ABR-16	CHEQUE CAMARA 0056097 GOLC630128C61	MXP	32,087.41		3,240,387.02
19-ABR-16	CHEQUE CAMARA 0056384 FOLJ900303SM8	MXP	2,928.85		3,237,458.17
19-ABR-16	CHEQUE PAGADO 0056358	MXP	4,593.71		3,232,864.46
19-ABR-16	CHEQUE PAGADO 0056417	MXP	479.02		3,232,385.44
19-ABR-16	CHEQUE PAGADO 0056261	MXP	2,921.58		3,229,463.86
19-ABR-16	CHEQUE PAGADO 0056457	MXP	382.24		3,229,081.62
19-ABR-16	CHEQUE PAGADO 0056390	MXP	1,962.77		3,227,118.85

La fecha de corte coincide con la fecha de terminación del periodo que se señala en el presente estado de cuenta. Las operaciones efectuadas durante días no laborales o después de la hora de corte de fin de día serán consideradas en nuestra contabilidad como realizadas en el siguiente día hábil bancario. Usted dispone de 90 días después de la fecha de corte para objetar la información contenida en su estado de cuenta, de no hacerlo se asumirá su conformidad al respecto.

▼ DETALLE DE OPERACIONES Enlace Global Pm S/Intereses (CONTINUACION) ▼

FECHA	DESCRIPCION DEL CARGO/ ABONO	MONEDA	MONTO DEL RETIRO	MONTO DEL DEPOSITO	SALDO
19-ABR-16	SALDO ANTERIOR				3,227,118.85
19-ABR-16	CHEQUE PAGADO 0056502	MXP	382.23		3,226,736.62
19-ABR-16	CHEQUE PAGADO 0056427	MXP	479.02		3,226,257.60
19-ABR-16	CHEQUE PAGADO 0056204	MXP	4,757.17		3,221,500.43
19-ABR-16	CHEQUE PAGADO 0056477	MXP	382.24		3,221,118.19
19-ABR-16	CHEQUE PAGADO 0056521	MXP	382.23		3,220,735.96
19-ABR-16	CHEQUE PAGADO 0056524	MXP	382.23		3,220,353.73
19-ABR-16	CHEQUE PAGADO 0056485	MXP	753.45		3,219,600.28
19-ABR-16	CHEQUE PAGADO 0056350	MXP	3,151.72		3,216,448.56
	DEPOSITO A CTA. 0545780423 RFC SAPN831019422				
19-ABR-16	CHEQUE PAGADO 0056141	MXP	1,836.95		3,214,611.61
19-ABR-16	CHEQUE PAGADO 0056383	MXP	2,155.68		3,212,455.93
19-ABR-16	CHEQUE PAGADO 0056168	MXP	2,566.98		3,209,888.95
19-ABR-16	CHEQUE PAGADO 0056159	MXP	1,887.17		3,208,001.78
19-ABR-16	CHEQUE PAGADO 0055805	MXP	1,887.17		3,206,114.61
19-ABR-16	CHEQUE PAGADO 0056287	MXP	4,593.71		3,201,520.90
	DEPOSITO A CTA. 0653263595 RFC 00CD711203J77				
19-ABR-16	CHEQUE PAGADO 0055875	MXP	6,735.56		3,194,785.34
19-ABR-16	CHEQUE PAGADO 0056333	MXP	3,158.71		3,191,626.63
19-ABR-16	CHEQUE PAGADO 0056488	MXP	613.35		3,191,013.28
19-ABR-16	CHEQUE PAGADO 0056439	MXP	479.02		3,190,534.26
19-ABR-16	CHEQUE PAGADO 0056146	MXP	2,679.71		3,187,854.55
19-ABR-16	CHEQUE PAGADO 0056275	MXP	3,565.79		3,184,288.76
	DEPOSITO A CTA. 0661493892 RFC NADR801030GW3				
19-ABR-16	CHEQUE PAGADO 0056248	MXP	3,636.71		3,180,652.05
19-ABR-16	CHEQUE PAGADO 0056491	MXP	773.67		3,179,878.38
19-ABR-16	CHEQUE PAGADO 0056079	MXP	4,593.71		3,175,284.67
19-ABR-16	CHEQUE PAGADO 0056268	MXP	4,593.71		3,170,690.96
19-ABR-16	CHEQUE PAGADO 0056442	MXP	479.02		3,170,211.94
19-ABR-16	CHEQUE PAGADO 0056191	MXP	3,330.02		3,166,881.92
19-ABR-16	CHEQUE PAGADO 0056227	MXP	2,843.17		3,164,038.75
19-ABR-16	CHEQUE PAGADO 0056106	MXP	1,353.98		3,162,684.77
19-ABR-16	CHEQUE PAGADO 0056289	MXP	5,595.79		3,157,088.98
	DEPOSITO A CTA. 0840907028 RFC OIAL890708JAA				
19-ABR-16	CHEQUE PAGADO 0056291	MXP	2,077.94		3,155,011.04
19-ABR-16	CHEQUE PAGADO 0056533	MXP	793.89		3,154,217.15
19-ABR-16	CHEQUE PAGADO 0056361	MXP	239.00		3,153,978.15
19-ABR-16	CHEQUE PAGADO 0056338	MXP	2,679.71		3,151,298.44
19-ABR-16	CHEQUE PAGADO 0056156	MXP	2,818.00		3,148,480.44
19-ABR-16	CHEQUE PAGADO 0056364	MXP	5,712.04		3,142,768.40
20-ABR-16	CHEQUE CAMARA 0056069 GIFC680501V78	MXP	4,593.71		3,138,174.69
20-ABR-16	CHEQUE CAMARA 0056192 GIFC680501V78	MXP	4,593.71		3,133,580.98
20-ABR-16	CHEQUE CAMARA 0056207 HEGA711027TX7	MXP	3,987.34		3,129,593.64
20-ABR-16	CHEQUE CAMARA 0056298 BACV891230A60	MXP	2,756.48		3,126,837.16
20-ABR-16	CHEQUE CAMARA 0056387 HEVS6911208H5	MXP	2,953.22		3,123,883.94

REFERENCIA DE ABREVIACIONES:

R.F.C.: Registro Federal de Causantes - CLABE: Clave Bancaria Estandarizada - I.V.A.: Impuesto al Valor Agregado - I.S.R.: Impuesto Sobre la Renta
- S.B.C.: Saldo salvo Buen Cobro - DISP.: Disposición/Dispersión - ATM.: Cajero Automático - BTE.: Banorte - CPA.: Compra - DEP.: Depósito - COM.: Comisión
-INTBC.: Interbancaria - O/B.: Otro Banco - CHEQ/CHQ.: Cheque - LIQ.: Liquidación (Pago) - INT.: Interés (es) - EDO.: Estado - CTA.: Cuenta - CAM.: Cámara
de Compensación - ABO.: Abono - CAP.: Capital - INV.: Inversión - PZO.: Plazo - DEV.: Devolución - REV.: Reverso - CONS.: Consulta. - VEN.: Ventanilla

Quando no reciba su estado de cuenta durante los 20 días siguientes de la fecha de corte, y no haya dado instrucciones para que no se le envíe, favor de solicitarlo en su sucursal.

Podrá consultar la información de las comisiones de todos los bancos con fines informativos y de comparación en la CONDUSEF al teléfono 01 800 999 8080 y en la página electrónica:

www.condusef.gob.mx

línea
DIRECTA
para su empresa
México, D.F. (55) 31403640
Monterrey (81) 81569640
Cuadrángulo (55) 34699640
Número del guía 01 800 1188888
04232827

FINANCIERE

www.banorte.com

Banco Mercantil del Norte, S.A. Institución de Banca Múltiple Grupo Financiero Banorte Av. Revolución No. 3000, Colonia Primavera, C.P. 64830, Monterrey, Nuevo León. RFC. BMN930209927.

Banco Mercantil del Norte, S.A. Institución de Banca Múltiple, Grupo Financiero Banorte recibe las consultas, reclamaciones o aclaraciones, en su Unidad Especializada de Atención a Usuarios, ubicada en Av. Paseo de la Reforma No. 505 Piso 43 Colonia Cuauhtémoc C.P. 06500 Delegación Cuauhtémoc, México, D.F. y por Correo Electrónico une@banorte.com o Teléfono 01 800 627 22 92, así como en cualquiera de sus sucursales u oficinas. En el caso de no obtener una respuesta satisfactoria, podrá acudir a la Comisión Nacional para la Protección y Defensa de los Usuarios de Servicios Financieros www.condusef.gob.mx con número telefónico de atención en el Distrito Federal (55) 53400999 y desde el interior de la República el 01 800 999 8080

Advertencia:
Incumplir tus obligaciones te puede generar comisiones.

El presente Estado de Cuenta no es un comprobante fiscal



Los productos anteriormente descritos se encuentran protegidos por el Instituto para la Protección del Ahorro Bancario (IPAB) hasta por un monto equivalente a 400,000 UDIS por cliente por Institución, lo anterior, de conformidad con las disposiciones legales que regulan a dicho Instituto.

Visita la página www.ipab.org.mx

▼ DETALLE DE OPERACIONES Enlace Global Pm S/Intereses (CONTINUACION) ▼

FECHA	DESCRIPCION DEL CARGO/ ABONO	MONEDA	MONTO DEL RETIRO	MONTO DEL DEPOSITO	SALDO
20-ABR-16	SALDO ANTERIOR				3,123,883.94
20-ABR-16	CHEQUE CAMARA 0056500 AASJ770330M96	MXP	382.23		3,123,501.71
20-ABR-16	CHEQUE PAGADO 0056281 DEPOSITO A CTA. 0604020549 RFC OERM660131LP2	MXP	1,894.90		3,121,606.81
20-ABR-16	CHEQUE PAGADO 0056228	MXP	4,757.17		3,116,849.64
20-ABR-16	CHEQUE PAGADO 0056349	MXP	2,099.47		3,114,750.17
20-ABR-16	CHEQUE PAGADO 0056346	MXP	2,999.92		3,111,750.25
20-ABR-16	CHEQUE PAGADO 0056433	MXP	479.02		3,111,271.23
20-ABR-16	CHEQUE PAGADO 0056137	MXP	2,848.87		3,108,422.36
20-ABR-16	CHEQUE PAGADO 0056420	MXP	479.02		3,107,943.34
20-ABR-16	CHEQUE PAGADO 0056426	MXP	479.02		3,107,464.32
20-ABR-16	CHEQUE PAGADO 0056112	MXP	3,747.01		3,103,717.31
20-ABR-16	CHEQUE PAGADO 0056450	MXP	2,455.81		3,101,261.50
20-ABR-16	CHEQUE PAGADO 0056473	MXP	432.87		3,100,828.63
20-ABR-16	CHEQUE PAGADO 0056516	MXP	844.55		3,099,984.08
20-ABR-16	CHEQUE PAGADO 0056276	MXP	2,184.66		3,097,799.42
20-ABR-16	CHEQUE PAGADO 0056381	MXP	4,129.15		3,093,670.27
20-ABR-16	CHEQUE PAGADO 0056518 DEPOSITO A CTA. 0869497922 RFC LACE871122DC4	MXP	382.23		3,093,288.04
20-ABR-16	CHEQUE PAGADO 0056475 DEPOSITO A CTA. 0869497922 RFC LACE871122DC4	MXP	382.24		3,092,905.80
20-ABR-16	CHEQUE PAGADO 0056120	MXP	4,710.10		3,088,195.70
20-ABR-16	CHEQUE PAGADO 0056534	MXP	2,029.26		3,086,166.44
20-ABR-16	CHEQUE PAGADO 0056443 DEPOSITO A CTA. 0283359635 RFC ROZV7402045N9	MXP	479.02		3,085,687.42
20-ABR-16	CHEQUE PAGADO 0056235	MXP	2,867.71		3,082,819.71
21-ABR-16	CHEQUE CAMARA 0056482 MUCI910309H88	MXP	773.67		3,082,046.04
21-ABR-16	CHEQUE PAGADO 0056530	MXP	422.73		3,081,623.31
21-ABR-16	CHEQUE PAGADO 0056492	MXP	422.76		3,081,200.55
21-ABR-16	CHEQUE PAGADO 0056528	MXP	382.23		3,080,818.32
21-ABR-16	CHEQUE PAGADO 0056501	MXP	382.23		3,080,436.09
21-ABR-16	CHEQUE PAGADO 0056458	MXP	753.45		3,079,682.64
21-ABR-16	CHEQUE PAGADO 0056464	MXP	382.24		3,079,300.40
21-ABR-16	CHEQUE PAGADO 0056507	MXP	382.23		3,078,918.17
21-ABR-16	CHEQUE PAGADO 0056178	MXP	2,923.17		3,075,995.00
21-ABR-16	CHEQUE PAGADO 0056480	MXP	382.24		3,075,612.76
21-ABR-16	CHEQUE PAGADO 0056499	MXP	382.23		3,075,230.53
21-ABR-16	CHEQUE PAGADO 0056265	MXP	3,113.77		3,072,116.76
21-ABR-16	CHEQUE PAGADO 0056247 DEPOSITO A CTA. 0689332593 RFC MASS830402389	MXP	2,094.64		3,070,022.12
21-ABR-16	CHEQUE PAGADO 0056431	MXP	479.02		3,069,543.10
21-ABR-16	CHEQUE PAGADO 0056414 DEPOSITO A CTA. 0545773528 RFC BEGS700601973	MXP	479.02		3,069,064.08
21-ABR-16	CHEQUE PAGADO 0056264	MXP	1,752.94		3,067,311.14
21-ABR-16	CHEQUE PAGADO 0056525	MXP	753.44		3,066,557.70
21-ABR-16	CHEQUE PAGADO 0056487	MXP	382.24		3,066,175.46
21-ABR-16	CHEQUE PAGADO 0056517	MXP	412.60		3,065,762.86
21-ABR-16	CHEQUE PAGADO 0055048	MXP	169.87		3,065,592.99
21-ABR-16	CHEQUE PAGADO 0056535	MXP	8,608.10		3,056,984.89
21-ABR-16	CHEQUE PAGADO 0056436	MXP	479.02		3,056,505.87
21-ABR-16	CHEQUE PAGADO 0056476	MXP	382.24		3,056,123.63
21-ABR-16	CHEQUE PAGADO 0056520	MXP	382.23		3,055,741.40
21-ABR-16	CHEQUE PAGADO 0056454	MXP	753.45		3,054,987.95
21-ABR-16	CHEQUE PAGADO 0056532	MXP	412.60		3,054,575.35

La fecha de corte coincide con la fecha de terminación del periodo que se señala en el presente estado de cuenta. Las operaciones efectuadas durante días no laborales o después de la hora de corte de fin de día serán consideradas en nuestra contabilidad como realizadas en el siguiente día hábil bancario. Usted dispone de 90 días después de la fecha de corte para objetar la información contenida en su estado de cuenta, de no hacerlo se asumirá su conformidad al respecto.

▼ DETALLE DE OPERACIONES Enlace Global Pm S/Intereses (CONTINUACION) ▼

FECHA	DESCRIPCION DEL CARGO/ ABONO	MONEDA	MONTO DEL RETIRO	MONTO DEL DEPOSITO	SALDO
21-ABR-16	SALDO ANTERIOR				3,054,575.35
21-ABR-16	CHEQUE PAGADO 0056494	MXP	422.76		3,054,152.59
21-ABR-16	CHEQUE PAGADO 0056036	MXP	479.02		3,053,673.57
21-ABR-16	CHEQUE PAGADO 0056537	MXP	479.02		3,053,194.55
21-ABR-16	HSBC038214	MXP		203,334.13	3,256,528.68
	SPEI RECIBIDO DEL BANCO 0021 HSBC DEL CLIENTE MUNICIPIO DE SAN PEDRO TLAQUEPAQUE DE LA CLABE 021180040588295652 CON RFC MTJ850101C4A CONCEPTO: TRASP N16 Y CH25 NOMINAS REFERENCIA: 1160421 CVE RAST: HSBC038214				
21-ABR-16	CHEQUE PAGADO 0056423	MXP	479.02		3,256,049.66
	DEPOSITO A CTA. 0545776686 RFC HEVM650119UG5				
22-ABR-16	CHEQUE CAMARA 0056382	MXP	3,641.16		3,252,408.50
	BEAG540816355				
22-ABR-16	CHEQUE PAGADO 0056165	MXP	1,161.23		3,251,247.27
22-ABR-16	CHEQUE PAGADO 0056416	MXP	245.02		3,251,002.25
22-ABR-16	CHEQUE PAGADO 0055357	MXP	323.01		3,250,679.24
22-ABR-16	CHEQUE PAGADO 0054673	MXP	166.66		3,250,512.58
22-ABR-16	CHEQUE PAGADO 0052710	MXP	479.02		3,250,033.56
22-ABR-16	CHEQUE PAGADO 0056515	MXP	382.23		3,249,651.33
22-ABR-16	CHEQUE PAGADO 0056438	MXP	479.02		3,249,172.31
22-ABR-16	CHEQUE PAGADO 0056529	MXP	382.23		3,248,790.08
22-ABR-16	CHEQUE PAGADO 0056479	MXP	854.73		3,247,935.35
22-ABR-16	CHEQUE PAGADO 0056437	MXP	479.02		3,247,456.33
	DEPOSITO A CTA. 0545778886 RFC OIP0751127T17				
22-ABR-16	CHEQUE PAGADO 0056121	MXP	2,357.18		3,245,099.15
22-ABR-16	CHEQUE PAGADO 0056285	MXP	3,108.64		3,241,990.51
	DEPOSITO A CTA. 0545778671 RFC OORL771209429				
22-ABR-16	CHEQUE PAGADO 0056169	MXP	4,634.40		3,237,356.11
23-ABR-16	CHEQUE PAGADO 0056483	MXP	753.45		3,236,602.66
23-ABR-16	CHEQUE PAGADO 0056461	MXP	382.24		3,236,220.42
25-ABR-16	CHEQUE PAGADO 0056470	MXP	753.45		3,235,466.97
25-ABR-16	CHEQUE PAGADO 0056513	MXP	753.44		3,234,713.53
25-ABR-16	CHEQUE PAGADO 0056395	MXP	5,630.24		3,229,083.29
25-ABR-16	CHEQUE PAGADO 0056522	MXP	382.23		3,228,701.06
25-ABR-16	CHEQUE PAGADO 0056263	MXP	4,593.71		3,224,107.35
25-ABR-16	CHEQUE PAGADO 0056202	MXP	2,221.93		3,221,885.42
26-ABR-16	CHEQUE CAMARA 0056299	MXP	4,680.95		3,217,204.47
	PAML770824695				
26-ABR-16	CHEQUE PAGADO 0056195	MXP	5,077.54		3,212,126.93
26-ABR-16	CHEQUE PAGADO 0055839	MXP	5,077.54		3,207,049.39
26-ABR-16	CHEQUE PAGADO 0056497	MXP	382.23		3,206,667.16
26-ABR-16	CHEQUE PAGADO 0056034	MXP	479.02		3,206,188.14
26-ABR-16	CHEQUE PAGADO 0055586	MXP	5,715.38		3,200,472.76
26-ABR-16	CHEQUE PAGADO 0056512	MXP	753.44		3,199,719.32
26-ABR-16	CHEQUE PAGADO 0056200	MXP	3,086.64		3,196,632.68
27-ABR-16	CHEQUE PAGADO 0056504	MXP	402.48		3,196,230.20
27-ABR-16	CHEQUE PAGADO 0056460	MXP	402.45		3,195,827.75
27-ABR-16	CHEQUE PAGADO 0056538	MXP	1,820.98		3,194,006.77

REFERENCIA DE ABREVIACIONES:

R.F.C.: Registro Federal de Causantes - CLABE: Clave Bancaria Estandarizada - I.V.A.: Impuesto al Valor Agregado - I.S.R.: Impuesto Sobre la Renta - S.B.C.: Saldo salvo Buen Cobro - DISP.: Disposición/Dispersión - ATM.: Cajero Automático - BTE.: Banorte - CPA.: Compra - DEP.: Depósito - COM.: Comisión - INTBC.: Interbancaria - O/B.: Otro Banco - CHEQ/CHQ.: Cheque - LIQ.: Liquidación (Pago) - INT.: Interés (es) - EDO.: Estado - CTA.: Cuenta - CAM.: Cámara de Compensación - ABO.: Abono - CAP.: Capital - INV.: Inversión - PZO.: Plazo - DEV.: Devolución - REV.: Reverso - CONS.: Consulta - VEN.: Ventanilla

Quando no reciba su estado de cuenta durante los 20 días siguientes de la fecha de corte, y no haya dado instrucciones para que no se le envíe, favor de solicitarlo en su sucursal.

Podrá consultar la información de las comisiones de todos los bancos con fines informativos y de comparación en la CONDUSEF al teléfono 01 800 999 8080 y en la página electrónica:

www.condusef.gob.mx

línea
DIRECTA
para su empresa
México, D.F. (52) 5140 5640
Monterrey (81) 8134 9640
Cuauhtémoc (33) 3568 9840
Resto del país 01 800 DIRECTA
(347,282)

FINANCIERE
www.banorte.com

Banco Mercantil del Norte, S.A. Institución de Banca Múltiple Grupo Financiero Banorte Av. Revolución No. 3000, Colonia Primavera, C.P. 64830, Monterrey, Nuevo León. RFC. BMN930209927.

Banco Mercantil del Norte, S.A. Institución de Banca Múltiple, Grupo Financiero Banorte recibe las consultas, reclamaciones o aclaraciones, en su Unidad Especializada de Atención a Usuarios, ubicada en Av. Paseo de la Reforma No. 505 Piso 43 Colonia Cuauhtémoc C.P. 06500 Delegación Cuauhtémoc, México, D.F. y por Correo Electrónico une@banorte.com o Teléfono 01 800 627 22 92, así como en cualquiera de sus sucursales u oficinas. En el caso de no obtener una respuesta satisfactoria, podrá acudir a la Comisión Nacional para la Protección y Defensa de los Usuarios de Servicios Financieros www.condusef.gob.mx con número telefónico de atención en el Distrito Federal (55) 53400999 y desde el interior de la República el 01 800 999 8080.

Advertencia:
Incumplir tus obligaciones te puede generar comisiones.

El presente Estado de Cuenta no es un comprobante fiscal



Los productos anteriormente descritos se encuentran protegidos por el Instituto para la Protección del Ahorro Bancario (IPAB) hasta por un monto equivalente a 400,000 UDIS por cliente por Institución, lo anterior, de conformidad con las disposiciones legales que regulan a dicho Instituto.

Visita la página www.ipab.org.mx

▼ DETALLE DE OPERACIONES Enlace Global Pm S/Intereses (CONTINUACION) ▼					
FECHA	DESCRIPCION DEL CARGO/ ABONO	MONEDA	MONTO DEL RETIRO	MONTO DEL DEPOSITO	SALDO
27-ABR-16	SALDO ANTERIOR				3,194,006.77
27-ABR-16	CHEQUE PAGADO 0056508	MXP	753.44		3,193,253.33
	DEPOSITO A CTA. 0545780861 RFC SOEJ670408QD4				
27-ABR-16	CHEQUE PAGADO 0056465	MXP	382.24		3,192,871.09
27-ABR-16	CHEQUE PAGADO 0056813	MXP	1,772.17		3,191,098.92
27-ABR-16	CHEQUE PAGADO 0056087	MXP	4,593.71		3,186,505.21
28-ABR-16	CHEQUE PAGADO 0056536	MXP	1,847.57		3,184,657.64
28-ABR-16	CHEQUE PAGADO 0056548	MXP	3,073.31		3,181,584.33
29-ABR-16	HSBC012338	MXP		3,435,150.70	6,616,735.03
	SPEI RECIBIDO DEL BANCO 0021 HSBC				
	DEL CLIENTE MUNICIPIO DE SAN PEDRO TLAQUEPAQUE				
	DE LA CLABE 021180040588295652 CON RFC MTJ850101C4A				
	CONCEPTO: NOM 017 NOMINA 2DA ABRIL 16				
	REFERENCIA: 0000017 CVE RAST: HSBC012338				
29-ABR-16	CHEQUE PAGADO 0055728	MXP	479.02		6,616,256.01
29-ABR-16	CHEQUE PAGADO 0056032	MXP	479.02		6,615,776.99
29-ABR-16	CHEQUE PAGADO 0056430	MXP	479.02		6,615,297.97
29-ABR-16	CHEQUE PAGADO 0056814	MXP	6,648.09		6,608,649.88
29-ABR-16	CHEQUE PAGADO 0056816	MXP	4,595.79		6,604,054.09
29-ABR-16	CHEQUE PAGADO 0056810	MXP	5,928.30		6,598,125.79
29-ABR-16	CARGO DEP ELEC N L 27572	MXP	2,753,933.57		3,844,192.22
29-ABR-16	CARGO DEP ELEC N L 27572	MXP	47,442.89		3,796,749.33
29-ABR-16	CHEQUE PAGADO 0056544	MXP	973.62		3,795,775.71
29-ABR-16	CHEQUE PAGADO 0056858	MXP	11,393.87		3,784,381.84
29-ABR-16	CHEQUE PAGADO 0056554	MXP	1,303.37		3,783,078.47
29-ABR-16	CHEQUE PAGADO 0056671	MXP	3,934.41		3,779,144.06
29-ABR-16	CHEQUE PAGADO 0056694	MXP	4,593.71		3,774,550.35
29-ABR-16	CHEQUE PAGADO 0056662	MXP	3,006.64		3,771,543.71
29-ABR-16	CHEQUE PAGADO 0056655	MXP	4,593.71		3,766,950.00
29-ABR-16	CHEQUE PAGADO 0056755	MXP	4,189.54		3,762,760.46
29-ABR-16	CHEQUE PAGADO 0056727	MXP	3,008.58		3,759,751.88
29-ABR-16	CHEQUE PAGADO 0056656	MXP	3,719.48		3,756,032.40
29-ABR-16	CHEQUE PAGADO 0056672	MXP	4,593.71		3,751,438.69
29-ABR-16	CHEQUE PAGADO 0056728	MXP	4,593.71		3,746,844.98
29-ABR-16	CHEQUE PAGADO 0056641	MXP	4,593.71		3,742,251.27
29-ABR-16	CHEQUE PAGADO 0056556	MXP	1,875.82		3,740,375.45
29-ABR-16	CHEQUE PAGADO 0056555	MXP	1,714.56		3,738,660.89
29-ABR-16	CHEQUE PAGADO 0056607	MXP	4,593.71		3,734,067.18
29-ABR-16	CHEQUE PAGADO 0056567	MXP	1,639.21		3,732,427.97
29-ABR-16	CHEQUE PAGADO 0056717	MXP	3,317.71		3,729,110.26
29-ABR-16	CHEQUE PAGADO 0056736	MXP	2,643.73		3,726,466.53
29-ABR-16	CHEQUE PAGADO 0056637	MXP	3,676.71		3,722,789.82
29-ABR-16	CHEQUE PAGADO 0056748	MXP	2,851.27		3,719,938.55
29-ABR-16	CHEQUE PAGADO 0056773	MXP	5,324.98		3,714,613.57
29-ABR-16	CHEQUE PAGADO 0056634	MXP	4,593.71		3,710,019.86
29-ABR-16	CHEQUE PAGADO 0056770	MXP	5,074.30		3,704,945.56
29-ABR-16	CHEQUE PAGADO 0056591	MXP	2,995.45		3,701,950.11
29-ABR-16	CHEQUE PAGADO 0056752	MXP	2,854.30		3,699,095.81
29-ABR-16	CHEQUE PAGADO 0056590	MXP	3,106.87		3,695,988.94
29-ABR-16	CHEQUE PAGADO 0056551	MXP	8,093.28		3,687,895.66
29-ABR-16	CHEQUE PAGADO 0056638	MXP	4,593.71		3,683,301.95
29-ABR-16	CHEQUE PAGADO 0056614	MXP	6,119.54		3,677,182.41
29-ABR-16	CHEQUE PAGADO 0056646	MXP	3,774.81		3,673,407.60
29-ABR-16	CHEQUE PAGADO 0056713	MXP	4,593.71		3,668,813.89
29-ABR-16	CHEQUE PAGADO 0056648	MXP	4,464.06		3,664,349.83
29-ABR-16	CHEQUE PAGADO 0056809	MXP	4,593.71		3,659,756.12

La fecha de corte coincide con la fecha de terminación del periodo que se señala en el presente estado de cuenta. Las operaciones efectuadas durante días no laborales o después de la hora de corte de fin de día serán consideradas en nuestra contabilidad como realizadas en el siguiente día hábil bancario. Usted dispone de 90 días después de la fecha de corte para objetar la información contenida en su estado de cuenta, de no hacerlo se asumirá su conformidad al respecto.

▼ DETALLE DE OPERACIONES Enlace Global Pm S/Intereses (CONTINUACION) ▼

FECHA	DESCRIPCION DEL CARGO/ABONO	MONEDA	MONTO DEL RETIRO	MONTO DEL DEPOSITO	SALDO
29-ABR-16	SALDO ANTERIOR				3,659,756.12
29-ABR-16	CHEQUE PAGADO 0056754	MXP	2,679.71		3,657,076.41
29-ABR-16	CHEQUE PAGADO 0056608	MXP	2,915.63		3,654,160.78
29-ABR-16	CHEQUE PAGADO 0056563	MXP	2,843.17		3,651,317.61
29-ABR-16	CHEQUE PAGADO 0056605	MXP	2,048.49		3,649,269.12
29-ABR-16	CHEQUE PAGADO 0056838	MXP	323.01		3,648,946.11
29-ABR-16	CHEQUE PAGADO 0056595	MXP	1,686.54		3,647,259.57
29-ABR-16	CHEQUE PAGADO 0056749	MXP	3,555.36		3,643,704.21
29-ABR-16	CHEQUE PAGADO 0056673	MXP	4,593.71		3,639,110.50
29-ABR-16	CHEQUE PAGADO 0056743	MXP	3,107.98		3,636,002.52
29-ABR-16	CHEQUE PAGADO 0056581	MXP	2,998.71		3,633,003.81
29-ABR-16	CHEQUE PAGADO 0056452	MXP	6,753.64		3,626,250.17
	DEPOSITO A CTA. 0653247698 RFC CAGX880529A86				
29-ABR-16	CHEQUE PAGADO 0056587	MXP	1,921.65		3,624,328.52
29-ABR-16	CHEQUE PAGADO 0056692	MXP	3,222.39		3,621,106.13
29-ABR-16	CHEQUE PAGADO 0056639	MXP	4,593.71		3,616,512.42
29-ABR-16	CHEQUE PAGADO 0056573	MXP	2,843.17		3,613,669.25
29-ABR-16	CHEQUE PAGADO 0056795	MXP	4,714.62		3,608,954.63
29-ABR-16	CHEQUE PAGADO 0056697	MXP	2,843.17		3,606,111.46
29-ABR-16	CHEQUE PAGADO 0056566	MXP	2,823.17		3,603,288.29
29-ABR-16	CHEQUE PAGADO 0056649	MXP	2,070.64		3,601,217.65
29-ABR-16	CHEQUE PAGADO 0056761	MXP	3,006.64		3,598,211.01
29-ABR-16	CHEQUE PAGADO 0056796	MXP	4,963.72		3,593,247.29
29-ABR-16	CHEQUE PAGADO 0056745	MXP	2,049.97		3,591,197.32
29-ABR-16	CHEQUE PAGADO 0056723	MXP	2,660.53		3,588,536.79
	DEPOSITO A CTA. 0545779155 RFC PIDF840328FZ5				
29-ABR-16	CHEQUE PAGADO 0056311	MXP	2,660.53		3,585,876.26
	DEPOSITO A CTA. 0545779155 RFC PIDF840328FZ5				
29-ABR-16	CHEQUE PAGADO 0056798	MXP	4,714.62		3,581,161.64
29-ABR-16	CHEQUE PAGADO 0056760	MXP	4,593.71		3,576,567.93
29-ABR-16	CHEQUE PAGADO 0056574	MXP	4,593.71		3,571,974.22
29-ABR-16	CHEQUE PAGADO 0056601	MXP	3,138.91		3,568,835.31
29-ABR-16	CHEQUE PAGADO 0056714	MXP	2,998.71		3,565,836.60
30-ABR-16	CHEQUE CAMARA 0056552 BAHR6209247L3	MXP	2,815.63		3,563,020.97
30-ABR-16	CHEQUE CAMARA 0056783 BERJ6101167E2	MXP	4,129.15		3,558,891.82
30-ABR-16	CHEQUE CAMARA 0056808 PEJR600524K87	MXP	5,163.68		3,553,728.14
30-ABR-16	CHEQUE PAGADO 0056579	MXP	4,593.37		3,549,134.77
30-ABR-16	CHEQUE PAGADO 0056626	MXP	5,904.57		3,543,230.20
30-ABR-16	CHEQUE PAGADO 0056829	MXP	166.66		3,543,063.54
30-ABR-16	CHEQUE PAGADO 0056807	MXP	2,916.05		3,540,147.49
30-ABR-16	CHEQUE PAGADO 0056647	MXP	3,562.73		3,536,584.76
30-ABR-16	CHEQUE PAGADO 0056801	MXP	2,160.73		3,534,424.03
30-ABR-16	CHEQUE PAGADO 0056703	MXP	4,593.71		3,529,830.32
30-ABR-16	CHEQUE PAGADO 0056575	MXP	2,575.41		3,527,254.91
30-ABR-16	CHEQUE PAGADO 0056684	MXP	4,593.71		3,522,661.20
30-ABR-16	CHEQUE PAGADO 0056629	MXP	3,552.24		3,519,108.96
30-ABR-16	CHEQUE PAGADO 0056688	MXP	3,714.34		3,515,394.62

REFERENCIA DE ABREVIACIONES:

R.F.C.: Registro Federal de Causantes - CLABE: Clave Bancaria Estandarizada - I.V.A.: Impuesto al Valor Agregado - I.S.R.: Impuesto Sobre la Renta - S.B.C: Saldo salvo Buen Cobro - DISP: Disposición/Dispersión - ATM.: Cajero Automático - BTE.: Banorte - CPA.: Compra - DEP.: Depósito - COM.: Comisión - INTBC.: Interbancaria - O/B.: Otro Banco - CHEQ/CHQ.: Cheque - LIQ.: Liquidación (Pago) - INT.: Interés (es) - EDO.: Estado - CTA.: Cuenta - CAM.: Cámara de Compensación - ABO.: Abono - CAP.: Capital - INV.: Inversión - PZO.: Plazo - DEV.: Devolución - REV.: Reverso - CONS.: Consulta. - VEN.: Ventanilla

Quando no reciba su estado de cuenta durante los 20 días siguientes de la fecha de corte, y no haya dado instrucciones para que no se le envíe, favor de solicitarlo en su sucursal.

Podrá consultar la información de las comisiones de todos los bancos con fines informativos y de comparación en la CONDUSEF al teléfono 01 800 999 8080 y en la página electrónica:

www.condusef.gob.mx

línea
DIRECTA
para su empresa
México, D.F. (55) 51480540
Monterrey (81) 81969640
Guadalajara (33) 36497040
Resto del país: 01 800 DIRECTA
(0423282)

FINANCIERÍA

www.banorte.com

Banco Mercantil del Norte, S.A. Institución de Banca Múltiple Grupo Financiero Banorte Av. Revolución No. 3000, Colonia Primavera, C.P. 64830, Monterrey, Nuevo León. RFC. BMN930209927.

Banco Mercantil del Norte, S.A. Institución de Banca Múltiple, Grupo Financiero Banorte recibe las consultas, reclamaciones o aclaraciones, en su Unidad Especializada de Atención a Usuarios, ubicada en Av. Paseo de la Reforma No. 505 Piso 43 Colonia Cuauhtémoc C.P. 06500 Delegación Cuauhtémoc, México, D.F. y por Correo Electrónico une@banorte.com o Teléfono 01 800 627 22 92, así como en cualquiera de sus sucursales u oficinas. En el caso de no obtener una respuesta satisfactoria, podrá acudir a la Comisión Nacional para la Protección y Defensa de los Usuarios de Servicios Financieros www.condusef.gob.mx con número telefónico de atención en el Distrito Federal (55) 53400999 y desde el interior de la República el 01 800 999 8080

Advertencia:
Incumplir tus obligaciones te puede generar comisiones.

El presente Estado de Cuenta no es un comprobante fiscal



Los productos anteriormente descritos se encuentran protegidos por el Instituto para la Protección del Ahorro Bancario (IPAB) hasta por un monto equivalente a 400,000 UDIS por cliente por Institución, lo anterior, de conformidad con las disposiciones legales que regulan a dicho Instituto.

Visita la página www.ipab.org.mx

▼ DETALLE DE OPERACIONES Enlace Global Pm S/Intereses (CONTINUACION) ▼

FECHA	DESCRIPCION DEL CARGO/ ABONO	MONEDA	MONTO DEL RETIRO	MONTO DEL DEPOSITO	SALDO
30-ABR-16	SALDO ANTERIOR				3,515,394.62
30-ABR-16	CHEQUE PAGADO 0056759	MXP	4,593.71		3,510,800.91
30-ABR-16	CHEQUE PAGADO 0056776	MXP	2,817.01		3,507,983.90
30-ABR-16	CHEQUE PAGADO 0056793	MXP	2,104.09		3,505,879.81
30-ABR-16	CHEQUE PAGADO 0056794	MXP	2,640.05		3,503,239.76
30-ABR-16	CHEQUE PAGADO 0056732	MXP	4,593.64		3,498,646.12
30-ABR-16	CHEQUE PAGADO 0056799	MXP	2,026.78		3,496,619.34
30-ABR-16	CHEQUE PAGADO 0056593	MXP	4,593.71		3,492,025.63
30-ABR-16	CHEQUE PAGADO 0056578	MXP	2,064.15		3,489,961.48
30-ABR-16	CHEQUE PAGADO 0056616	MXP	3,322.66		3,486,638.82
30-ABR-16	CHEQUE PAGADO 0056642	MXP	2,679.71		3,483,959.11
30-ABR-16	CHEQUE PAGADO 0056812	MXP	1,848.52		3,482,110.59
30-ABR-16	CHEQUE PAGADO 0056782	MXP	2,996.04		3,479,114.55
30-ABR-16	CHEQUE PAGADO 0056740	MXP	5,595.79		3,473,518.76
30-ABR-16	CHEQUE PAGADO 0056619	MXP	4,078.30		3,469,440.46
30-ABR-16	CHEQUE PAGADO 0056792	MXP	1,962.77		3,467,477.69
30-ABR-16	CHEQUE PAGADO 0056599	MXP	3,065.71		3,464,411.98
30-ABR-16	CHEQUE PAGADO 0056613	MXP	4,920.64		3,459,491.34
30-ABR-16	CHEQUE PAGADO 0056806	MXP	5,855.21		3,453,636.13
30-ABR-16	CHEQUE PAGADO 0056708	MXP	2,434.11		3,451,202.02
30-ABR-16	CHEQUE PAGADO 0056766	MXP	2,460.64		3,448,741.38
30-ABR-16	CHEQUE PAGADO 0056632	MXP	5,011.47		3,443,729.91
30-ABR-16	CHEQUE PAGADO 0056777	MXP	2,701.74		3,441,028.17
30-ABR-16	CHEQUE PAGADO 0056747	MXP	3,027.71		3,438,000.46
30-ABR-16	CHEQUE PAGADO 0056768	MXP	3,807.04		3,434,193.42
30-ABR-16	CHEQUE PAGADO 0056753	MXP	1,748.52		3,432,444.90
30-ABR-16	CHEQUE PAGADO 0056685	MXP	3,565.79		3,428,879.11
30-ABR-16	CHEQUE PAGADO 0056602	MXP	2,793.17		3,426,085.94
30-ABR-16	CHEQUE PAGADO 0056669	MXP	4,593.71		3,421,492.23
30-ABR-16	CHEQUE PAGADO 0056756	MXP	2,999.92		3,418,492.31
30-ABR-16	CHEQUE PAGADO 0056804	MXP	2,706.79		3,415,785.52
30-ABR-16	CHEQUE PAGADO 0056657	MXP	4,593.71		3,411,191.81
30-ABR-16	CHEQUE PAGADO 0056821	MXP	323.01		3,410,868.80
30-ABR-16	CHEQUE PAGADO 0056785	MXP	1,851.51		3,409,017.29
30-ABR-16	CHEQUE PAGADO 0056825	MXP	479.02		3,408,538.27
	DEPOSITO A CTA. 0545775700 RFC GATC750528VD3				
30-ABR-16	CHEQUE PAGADO 0056741	MXP	1,723.58		3,406,814.69
30-ABR-16	CHEQUE PAGADO 0056682	MXP	2,793.17		3,404,021.52
30-ABR-16	CHEQUE PAGADO 0056762	MXP	4,593.71		3,399,427.81
30-ABR-16	CHEQUE PAGADO 0056738	MXP	4,622.79		3,394,805.02
30-ABR-16	CHEQUE PAGADO 0056803	MXP	2,144.04		3,392,660.98
30-ABR-16	CHEQUE PAGADO 0056818	MXP	479.02		3,392,181.96
30-ABR-16	CHEQUE PAGADO 0056609	MXP	2,858.17		3,389,323.79
30-ABR-16	CHEQUE PAGADO 0056653	MXP	3,009.25		3,386,314.54
30-ABR-16	CHEQUE PAGADO 0056704	MXP	2,679.71		3,383,634.83
30-ABR-16	CHEQUE PAGADO 0056667	MXP	2,094.64		3,381,540.19
	DEPOSITO A CTA. 0689332593 RFC MASS830402389				
30-ABR-16	CHEQUE PAGADO 0056802	MXP	4,930.89		3,376,609.30
30-ABR-16	CHEQUE PAGADO 0056742	MXP	3,006.64		3,373,602.66
30-ABR-16	CHEQUE PAGADO 0056720	MXP	3,170.10		3,370,432.56
30-ABR-16	CHEQUE PAGADO 0056758	MXP	2,549.23		3,367,883.33
30-ABR-16	CHEQUE PAGADO 0056572	MXP	1,836.95		3,366,046.38
30-ABR-16	CHEQUE PAGADO 0056805	MXP	5,264.39		3,360,781.99
30-ABR-16	CHEQUE PAGADO 0056660	MXP	4,593.71		3,356,188.28
30-ABR-16	CHEQUE PAGADO 0056737	MXP	2,998.71		3,353,189.57
30-ABR-16	CHEQUE PAGADO 0056731	MXP	2,278.11		3,350,911.46

La fecha de corte coincide con la fecha de terminación del periodo que se señala en el presente estado de cuenta. Las operaciones efectuadas durante días no laborales o después de la hora de corte de fin de día serán consideradas en nuestra contabilidad como realizadas en el siguiente día hábil bancario. Usted dispone de 90 días después de la fecha de corte para objetar la información contenida en su estado de cuenta, de no hacerlo se asumirá su conformidad al respecto.

▼ DETALLE DE OPERACIONES Enlace Global Pm S/Intereses (CONTINUACION) ▼

FECHA	DESCRIPCION DEL CARGO/ ABONO	MONEDA	MONTO DEL RETIRO	MONTO DEL DEPOSITO	SALDO
30-ABR-16	SALDO ANTERIOR				3,350,911.46
30-ABR-16	CHEQUE PAGADO 0056644	MXP	16,613.42		3,334,298.04
30-ABR-16	CHEQUE PAGADO 0056744	MXP	4,593.71		3,329,704.33
30-ABR-16	CHEQUE PAGADO 0056628	MXP	2,221.93		3,327,482.40
30-ABR-16	CHEQUE PAGADO 0056661	MXP	2,843.17		3,324,639.23
30-ABR-16	CHEQUE PAGADO 0056679	MXP	3,676.71		3,320,962.52
30-ABR-16	CHEQUE PAGADO 0056666	MXP	4,593.71		3,316,368.81
30-ABR-16	CHEQUE PAGADO 0056710	MXP	1,937.91		3,314,430.90
30-ABR-16	CHEQUE PAGADO 0056729	MXP	4,593.71		3,309,837.19
30-ABR-16	CHEQUE PAGADO 0056627	MXP	4,593.71		3,305,243.48
30-ABR-16	CHEQUE PAGADO 0056725	MXP	4,249.17		3,300,994.31
30-ABR-16	CHEQUE PAGADO 0056550	MXP	8,093.48		3,292,900.83
	DEPOSITO A CTA. 0296172740 RFC HETD7506229E6				
30-ABR-16	CHEQUE PAGADO 0056721	MXP	2,907.78		3,289,993.05
30-ABR-16	CHEQUE PAGADO 0056620	MXP	2,756.64		3,287,236.41

Quando no reciba su estado de cuenta durante los 20 días siguientes de la fecha de corte, y no haya dado instrucciones para que no se le envíe, favor de solicitarlo en su sucursal.

Podrá consultar la información de las comisiones de todos los bancos con fines informativos y de comparación en la CONDUSEF al teléfono 01 800 999 8080 y en la página electrónica:

www.condusef.gob.mx



www.banorte.com

Banco Mercantil del Norte, S.A. Institución de Banca Múltiple Grupo Financiero Banorte Av. Revolución No. 3000, Colonia Primavera, C.P. 64830, Monterrey, Nuevo León. RFC. BMN930209927.

Banco Mercantil del Norte, S.A. Institución de Banca Múltiple, Grupo Financiero Banorte recibe las consultas, reclamaciones o aclaraciones, en su Unidad Especializada de Atención a Usuarios, ubicada en Av. Paseo de la Reforma No. 505 Piso 43 Colonia Cuauhtémoc C.P. 06500 Delegación Cuauhtémoc, México, D.F. y por Correo Electrónico une@banorte.com o Teléfono 01 800 627 22 92, así como en cualquiera de sus sucursales u oficinas. En el caso de no obtener una respuesta satisfactoria, podrá acudir a la Comisión Nacional para la Protección y Defensa de los Usuarios de Servicios Financieros www.condusef.gob.mx con número telefónico de atención en el Distrito Federal (55) 53400999 y desde el interior de la República el 01 800 999 8080

Advertencia:
Incumplir tus obligaciones te puede generar comisiones.

El presente Estado de Cuenta no es un comprobante fiscal



Los productos anteriormente descritos se encuentran protegidos por el Instituto para la Protección del Ahorro Bancario (IPAB) hasta por un monto equivalente a 400,000 UDIS por cliente por Institución, lo anterior, de conformidad con las disposiciones legales que regulan a dicho Instituto.

Visita la página www.ipab.org.mx

AVISO

INVIERTE EN FONDOS DE INVERSION A PARTIR DE \$1,000 PESOS!
ELIGE EL FONDO QUE MEJOR SE ADAPTE A TUS OBJETIVOS DE INVERSION Y CONVIERTE EN UN GRAN INVERSIONISTA,
ACERCATE A TU EJECUTIVO DE CUENTA Y CONTRATALOS EN SUCURSAL.
CONSULTA TERMINOS, CONDICIONES Y REQUISITOS DE CONTRATACION EN
WWW.BANORTE.COM/FONDOSDEINVERSIONBANORTE

(Saldo inicial de \$3,190,308.85)

Saldo Final \$3,287,236.41

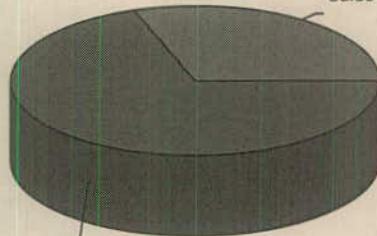

Retiros en efectivo \$7,545,825.40

REFERENCIA DE ABREVIACIONES:

R.F.C.: Registro Federal de Causantes - CLABE: Clave Bancaria Estandarizada - I.V.A.: Impuesto al Valor Agregado - I.S.R.: Impuesto Sobre la Renta - S.B.C: Saldo salvo Buen Cobro - DISP.: Disposición/Dispersión - ATM.: Cajero Automático - BTE.: Banorte - CPA.: Compra - DEP.: Depósito - COM.: Comisión - INTBC.: Interbancaria - O/B.: Otro Banco - CHEQ/CHQ.: Cheque - LIQ.: Liquidación (Pago) - INT.: Interés (es) - EDO.: Estado - CTA.: Cuenta - CAM.: Cámara de Compensación - ABO.: Abono - CAP.: Capital - INV.: Inversión - PZO.: Plazo - DEV.: Devolución - REV.: Reverso - CONS.: Consulta - VEN.: Ventanilla

No. de cliente	30846741
RFC	MTJ850101C4A
Plaza	9491 PLAZA GUADALAJARA
Sucursal	0207 GUADALAJARA TLAQUEPAQUE I
Teléfonos Sucursal	6353585
Dirección Sucursal	DONATO GUERRA 292 CENTRO
Período	De 01/Abril/2016 al 30/Abril/2016
Fecha de corte	30/Abril/2016
Página	17 de 17

▼ INFORME DE DEPÓSITOS EN EFECTIVO MAYORES A \$15,000 PESOS ▼

MUNICIPIO DE SAN PEDRO TLAQUEPAQUE
 CALLE INDEPENDENCIA 58, SAN PEDRO TLAQUEPAQUE TLAQUEPAQUE JAL. C.P. 45500
 RFC: MTJ850101C4A

DEL MES DE **ABRIL** DE 2016 NO. DE CLIENTE: **30846741**

EXCEDENTES DE DEPOSITOS	\$	540,222.34
TIPO DE CAMBIO	\$	17.3993
RESUMEN DEL EJERCICIO 2016		
MONTO EXCEDENTE DE DEPOSITOS	\$	3,375,922.05

*Los depósitos en efectivo presentados en el presente informe, son aquellos que exceden la cantidad de \$15,000 (Quince mil pesos 00/100) de forma acumulada en todas las cuentas bajo la titularidad del cliente, dentro de un mes calendario.

BANCO MERCANTIL DEL NORTE S.A., INSTITUCION DE BANCA MULTIPLE
 GRUPO FINANCIERO BANORTE,
 AV. REVOLUCION NO. 3000, COLONIA PRIMAVERA, C.P. 64830, MONTERREY, N.L.
 RFC: BMN930209927

AVISO DE PRIVACIDAD

El artículo tercero transitorio de la Ley para la Protección de Datos Personales en Posesión de Particulares (LPDPPP) establece que los responsables expedirán el aviso de privacidad de conformidad con lo dispuesto en los artículos 16 y 17 de la LPDPPP. Por lo anterior, ponemos a su disposición nuestro aviso de privacidad en www.banorte.com. Se presume que usted consiente tácitamente en el tratamiento de sus datos mientras no manifieste su oposición.

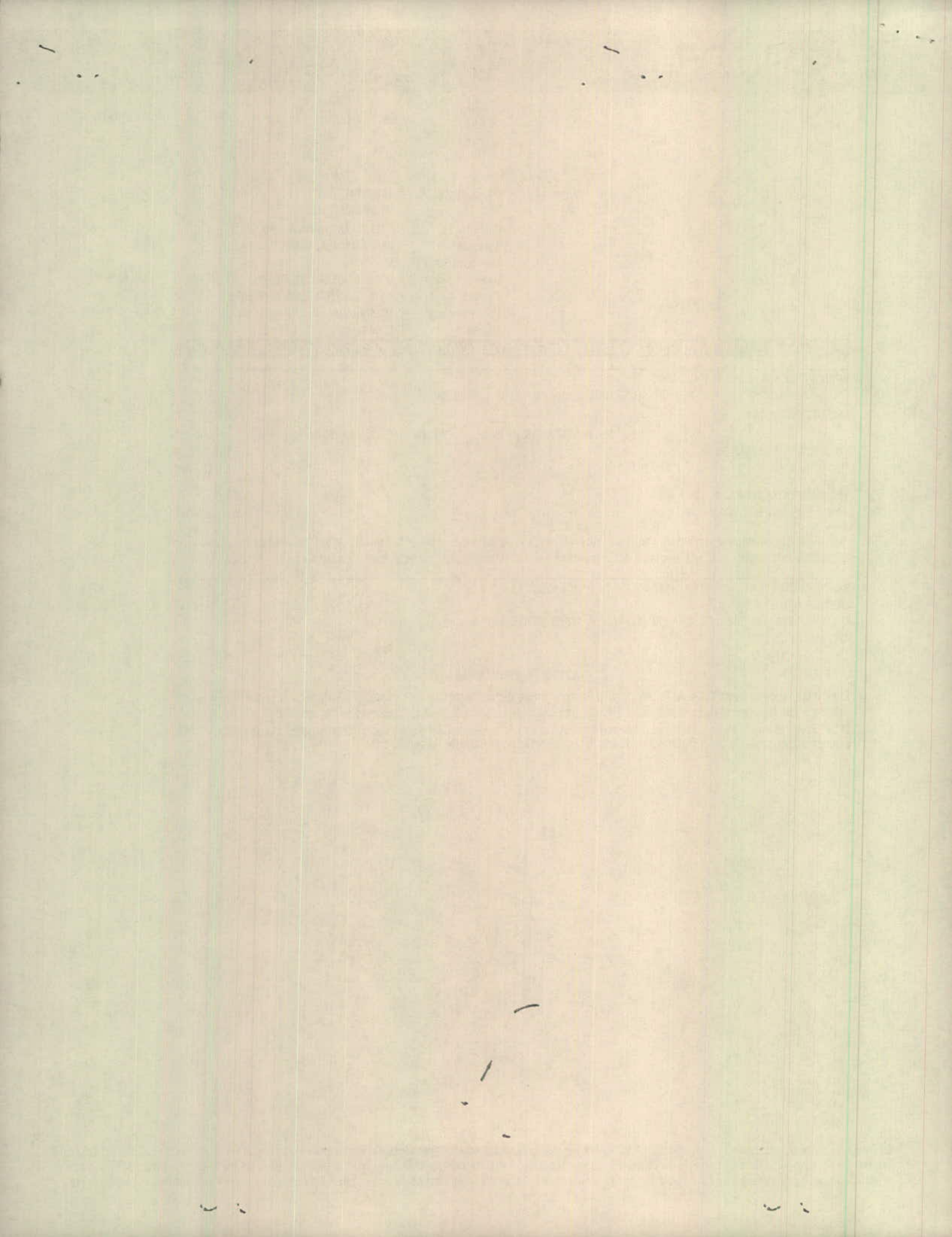

FONDO DE INFRAESTRUCTURA 2015
MUNICIPIO DE SAN PEDRO TLAQUEPAQUE
CALLE INDEPENDENCIA 58 PISO 0 DEPTO. 0
SAN PEDRO TLAQUEPAQUE
TLAQUEPAQUE JAL.
SUCURSAL 0207 GUADALAJARA TLAQUEPAQUE I
CORREO

C.P. 45500



112-503-000-0061

No. de cliente	30846741
RFC	MTJ850101C4A
Plaza	9491 PLAZA GUADALAJARA
Sucursal	0207 GUADALAJARA TLAQUEPAQUE I
Teléfonos Sucursal	6353585
Dirección Sucursal	DONATO GUERRA 292 CENTRO
Período	De 01/Abril/2016 al 30/Abril/2016
Fecha de corte	30/Abril/2016
Página	1 de 6

NO. CUENTA	0260878904
GANANCIA ANUAL TOTAL (GAT) ¹	
GAT NOMINAL	N/A %
GAT REAL ²	N/A %
(+) INTERESES APLICABLES	\$ 22.99
(-) TOTAL DE COMISIONES COBRADAS	\$ 0.00

Enlace Global PM C/Intereses
Abril 2016

¹ Antes de Impuestos

² La GAT REAL es el rendimiento que obtendría después de descontar la inflación estimada

▼ RESUMEN INTEGRAL ▼

PRODUCTO/SERVICIO	CUENTA	SALDO ANTERIOR	SALDO AL CORTE
ENLACE GLOBAL PM C/INTERESES	0260878904	\$ 38,099.15	\$ 270,784.52
CONTRATO SCAT	0502805156	\$ 7,000,719.43	\$ 6,701,339.99
TOTAL		\$ 7,038,818.58	\$ 6,972,124.51

▼ Enlace Global Pm C/Intereses ▼

No. de CUENTA: 0260878904

DIVISA: PESOS

CLABE: 072 320 00260878904 4

▼ RESUMEN DEL PERIODO ▼

	MONTO
Saldo inicial del período	\$ 38,099.15
(+) Depósitos	\$ 144,720,106.55
(-) Retiros	\$ 144,487,444.17
(+) Intereses Netos Ganados	\$ 22.99
(-) Comisiones Cobradas	\$ 0.00
(-) IVA sobre comisiones (16%)	\$ 0.00
Saldo Actual	\$ 270,784.52
Saldo Disponible al día*	\$ 270,784.52
Saldo Mínimo requerido	\$ 0.00

▼ SALDO PROMEDIO DIARIO ▼

	MONTO
En el Período (del 01 Abr al 30 Abr)	\$ 125,376.86
Días que comprende el período	030
Acumulado anual	\$ 116,963.42
Días que comprende el período anual	121

▼ CALCULO DE INTERESES DEVENGADOS ▼

Intereses Tasa Bruta Anual 0.22%	\$ 22.99
Retención de IDE	\$ 0.00
Retención de ISR	\$ 0.00
Intereses Netos Ganados	\$ 22.99

▼ *SALDO NO DISPONIBLE AL DÍA ▼

	MONTO
Depósitos de cheques S.B.C.	\$ 0.00
Comisiones Pendientes de aplicar	\$ 0.00
Compras no aplicadas	\$ 0.00
Total	\$ 0.00

▼ RESUMEN DE COMISIONES ▼

CHEQUES	
Cheques girados	1
Cheques girados sin comisión	1
Cheques girados con comisión	0
Importe de la comisión	\$ 0.00
Por cheques devueltos	\$ 0.00
OTRAS COMISIONES	\$ 0.00

▼ COMPORTAMIENTO DE TARJETA DE DEBITO ▼

Uso en cajeros automáticos	\$ 0.00
Compras en comercios	\$ 0.00
Uso en sucursales	\$ 0.00
Total Uso del débito	\$ 0.00

La fecha de corte coincide con la fecha de terminación del periodo que se señala en el presente estado de cuenta. Las operaciones efectuadas durante días no laborales o después de la hora de corte de fin de día serán consideradas en nuestra contabilidad como realizadas en el siguiente día hábil bancario. Usted dispone de 90 días después de la fecha de corte para objetar la información contenida en su estado de cuenta, de no hacerlo se asumirá su conformidad al respecto.

▼ DETALLE DE OPERACIONES ▼

FECHA	DESCRIPCION DEL CARGO/ ABONO	MONEDA	MONTO DEL RETIRO	MONTO DEL DEPOSITO	SALDO
31-MAR-16	SALDO ANTERIOR				38,099.15
01-ABR-16	VENCIMIENTO CAPITAL MESA DE DI CONTRATO 0502805156 FOLIO 35261635 01/04	MXP		7,000,000.00	7,038,099.15
01-ABR-16	INTERES MESA DE DINERO CONTRATO 0502805156 FOLIO 35261635 01/04	MXP		719.43	7,038,818.58
01-ABR-16	INVERSION MDD CTO 0502805156 01/04	MXP	7,000,000.00		38,818.58
04-ABR-16	VENCIMIENTO CAPITAL MESA DE DI CONTRATO 0502805156 FOLIO 35269777 04/04	MXP		7,000,000.00	7,038,818.58
04-ABR-16	INTERES MESA DE DINERO CONTRATO 0502805156 FOLIO 35269777 04/04	MXP		2,158.32	7,040,976.90
04-ABR-16	INVERSION MDD CTO 0502805156 04/04	MXP	7,000,000.00		40,976.90
05-ABR-16	VENCIMIENTO CAPITAL MESA DE DI CONTRATO 0502805156 FOLIO 35276864 05/04	MXP		7,000,000.00	7,040,976.90
05-ABR-16	INTERES MESA DE DINERO CONTRATO 0502805156 FOLIO 35276864 05/04	MXP		719.44	7,041,696.34
05-ABR-16	INVERSION MDD CTO 0502805156 05/04	MXP	7,000,000.00		41,696.34
06-ABR-16	VENCIMIENTO CAPITAL MESA DE DI CONTRATO 0502805156 FOLIO 35284815 06/04	MXP		7,000,000.00	7,041,696.34
06-ABR-16	INTERES MESA DE DINERO CONTRATO 0502805156 FOLIO 35284815 06/04	MXP		719.44	7,042,415.78
06-ABR-16	INVERSION MDD CTO 0502805156 06/04	MXP	7,000,000.00		42,415.78
07-ABR-16	VENCIMIENTO CAPITAL MESA DE DI CONTRATO 0502805156 FOLIO 35293059 07/04	MXP		7,000,000.00	7,042,415.78
07-ABR-16	INTERES MESA DE DINERO CONTRATO 0502805156 FOLIO 35293059 07/04	MXP		699.99	7,043,115.77
07-ABR-16	INVERSION MDD CTO 0502805156 07/04	MXP	7,000,000.00		43,115.77
08-ABR-16	VENCIMIENTO CAPITAL MESA DE DI CONTRATO 0502805156 FOLIO 35303827 08/04	MXP		7,000,000.00	7,043,115.77
08-ABR-16	INTERES MESA DE DINERO CONTRATO 0502805156 FOLIO 35303827 08/04	MXP		700.00	7,043,815.77
08-ABR-16	INVERSION MDD CTO 0502805156 08/04	MXP	7,000,000.00		43,815.77
11-ABR-16	VENCIMIENTO CAPITAL MESA DE DI CONTRATO 0502805156 FOLIO 35310435 11/04	MXP		7,000,000.00	7,043,815.77
11-ABR-16	INTERES MESA DE DINERO CONTRATO 0502805156 FOLIO 35310435 11/04	MXP		2,099.99	7,045,915.76
11-ABR-16	INVERSION MDD CTO 0502805156 11/04	MXP	7,000,000.00		45,915.76
12-ABR-16	VENCIMIENTO CAPITAL MESA DE DI CONTRATO 0502805156 FOLIO 35317710 12/04	MXP		7,000,000.00	7,045,915.76
12-ABR-16	INTERES MESA DE DINERO CONTRATO 0502805156 FOLIO 35317710 12/04	MXP		699.99	7,046,615.75
12-ABR-16	INVERSION MDD CTO 0502805156 12/04	MXP	7,000,000.00		46,615.75
13-ABR-16	VENCIMIENTO CAPITAL MESA DE DI CONTRATO 0502805156 FOLIO 35327071 13/04	MXP		7,000,000.00	7,046,615.75

REFERENCIA DE ABREVIACIONES:

R.F.C.: Registro Federal de Causantes - CLABE: Clave Bancaria Estandarizada - I.V.A.: Impuesto al Valor Agregado - I.S.R.: Impuesto Sobre la Renta - S.B.C: Saldo salvo Buen Cobro - DISP: Disposición/Dispersión - ATM.: Cajero Automático - BTE.: Banorte - CPA.: Compra - DEP.: Depósito - COM.: Comisión - INTBC.: Interbancaria - O/B.: Otro Banco - CHEQ/CHQ.: Cheque - LIQ.: Liquidación (Pago) - INT.: Interés (es) - EDO.: Estado - CTA.: Cuenta - CAM.: Cámara de Compensación - ABO.: Abono - CAP.: Capital - INV.: Inversión - PZO.: Plazo - DEV.: Devolución - REV.: Reverso - CONS.: Consulta - VEN.: Ventanilla

Quando no reciba su estado de cuenta durante los 20 días siguientes de la fecha de corte, y no haya dado instrucciones para que no se le envíe, favor de solicitarlo en su sucursal.

Podrá consultar la información de las comisiones de todos los bancos con fines informativos y de comparación en la CONDUSEF al teléfono 01 800 999 8080 y en la página electrónica:

www.condusef.gob.mx



www.banorte.com

Banco Mercantil del Norte, S.A. Institución de Banca Múltiple Grupo Financiero Banorte Av. Revolución No. 3000, Colonia Primavera, C.P. 64830, Monterrey, Nuevo León. RFC. BMN930209927.

Banco Mercantil del Norte, S.A. Institución de Banca Múltiple, Grupo Financiero Banorte recibe las consultas, reclamaciones o aclaraciones, en su Unidad Especializada de Atención a Usuarios, ubicada en Av. Paseo de la Reforma No. 505 Piso 43 Colonia Cuauhtémoc C.P. 06500 Delegación Cuauhtémoc, México, D.F. y por Correo Electrónico une@banorte.com o Teléfono 01 800 627 22 92, así como en cualquiera de sus sucursales u oficinas. En el caso de no obtener una respuesta satisfactoria, podrá acudir a la Comisión Nacional para la Protección y Defensa de los Usuarios de Servicios Financieros www.condusef.gob.mx con número telefónico de atención en el Distrito Federal (55) 53400999 y desde el interior de la República el 01 800 999 8080

Advertencia:
Incumplir tus obligaciones te puede generar comisiones.

El presente Estado de Cuenta no es un comprobante fiscal



Los productos anteriormente descritos se encuentran protegidos por el Instituto para la Protección del Ahorro Bancario (IPAB) hasta por un monto equivalente a 400,000 QDIS por cliente por Institución, lo anterior, de conformidad con las disposiciones legales que regulan a dicho Instituto.

Visita la página www.ipab.org.mx

▼ DETALLE DE OPERACIONES Enlace Global Pm C/Intereses (CONTINUACION) ▼					
FECHA	DESCRIPCION DEL CARGO/ ABONO	MONEDA	MONTO DEL RETIRO	MONTO DEL DEPOSITO	SALDO
13-ABR-16	SALDO ANTERIOR				7,046,615.75
13-ABR-16	INTERES MESA DE DINERO CONTRATO 0502805156 FOLIO 35327071 13/04	MXP		700.00	7,047,315.75
13-ABR-16	INVERSION MDD CTO 0502805156 13/04	MXP	7,000,000.00		47,315.75
14-ABR-16	VENCIMIENTO CAPITAL MESA DE DI CONTRATO 0502805156 FOLIO 35332829 14/04	MXP		7,000,000.00	7,047,315.75
14-ABR-16	INTERES MESA DE DINERO CONTRATO 0502805156 FOLIO 35332829 14/04	MXP		700.00	7,048,015.75
14-ABR-16	INVERSION MDD CTO 0502805156 14/04	MXP	6,900,000.00		148,015.75
15-ABR-16	CHEQUE CAMARA 0000597 CPIO70621SV5	MXP	87,444.17		60,571.58
15-ABR-16	VENCIMIENTO CAPITAL MESA DE DI CONTRATO 0502805156 FOLIO 35341841 15/04	MXP		6,900,000.00	6,960,571.58
15-ABR-16	INTERES MESA DE DINERO CONTRATO 0502805156 FOLIO 35341841 15/04	MXP		689.99	6,961,261.57
15-ABR-16	INVERSION MDD CTO 0502805156 15/04	MXP	6,900,000.00		61,261.57
18-ABR-16	VENCIMIENTO CAPITAL MESA DE DI CONTRATO 0502805156 FOLIO 35349720 18/04	MXP		6,900,000.00	6,961,261.57
18-ABR-16	INTERES MESA DE DINERO CONTRATO 0502805156 FOLIO 35349720 18/04	MXP		2,069.99	6,963,331.56
18-ABR-16	INVERSION MDD CTO 0502805156 18/04	MXP	6,900,000.00		63,331.56
19-ABR-16	VENCIMIENTO CAPITAL MESA DE DI CONTRATO 0502805156 FOLIO 35357007 19/04	MXP		6,900,000.00	6,963,331.56
19-ABR-16	INTERES MESA DE DINERO CONTRATO 0502805156 FOLIO 35357007 19/04	MXP		689.99	6,964,021.55
19-ABR-16	INVERSION MDD CTO 0502805156 19/04	MXP	6,900,000.00		64,021.55
20-ABR-16	VENCIMIENTO CAPITAL MESA DE DI	MXP		6,900,000.00	6,964,021.55
20-ABR-16	INTERES MESA DE DINERO CONTRATO 0502805156 FOLIO 35366029 20/04	MXP		689.99	6,964,711.54
20-ABR-16	INVERSION MDD CTO 0502805156 20/04	MXP	6,900,000.00		64,711.54
21-ABR-16	VENCIMIENTO CAPITAL MESA DE DI CONTRATO 0502805156 FOLIO 35373163 21/04	MXP		6,900,000.00	6,964,711.54
21-ABR-16	INTERES MESA DE DINERO CONTRATO 0502805156 FOLIO 35373163 21/04	MXP		690.00	6,965,401.54
21-ABR-16	INVERSION MDD CTO 0502805156 21/04	MXP	6,700,000.00		265,401.54
22-ABR-16	VENCIMIENTO CAPITAL MESA DE DI CONTRATO 0502805156 FOLIO 35384500 22/04	MXP		6,700,000.00	6,965,401.54
22-ABR-16	INTERES MESA DE DINERO CONTRATO 0502805156 FOLIO 35384500 22/04	MXP		670.00	6,966,071.54
22-ABR-16	INVERSION MDD CTO 0502805156 22/04	MXP	6,700,000.00		266,071.54
25-ABR-16	VENCIMIENTO CAPITAL MESA DE DI CONTRATO 0502805156 FOLIO 35390769 25/04	MXP		6,700,000.00	6,966,071.54
25-ABR-16	INTERES MESA DE DINERO CONTRATO 0502805156 FOLIO 35390769 25/04	MXP		2,010.00	6,968,081.54
25-ABR-16	INVERSION MDD CTO 0502805156 25/04	MXP	6,700,000.00		268,081.54
26-ABR-16	VENCIMIENTO CAPITAL MESA DE DI CONTRATO 0502805156 FOLIO 35396430 26/04	MXP		6,700,000.00	6,968,081.54

La fecha de corte coincide con la fecha de terminación del periodo que se señala en el presente estado de cuenta. Las operaciones efectuadas durante días no laborales o después de la hora de corte de fin de día serán consideradas en nuestra contabilidad como realizadas en el siguiente día hábil bancario. Usted dispone de 90 días después de la fecha de corte para objetar la información contenida en su estado de cuenta, de no hacerlo se asumirá su conformidad al respecto.

▼ DETALLE DE OPERACIONES Enlace Global Pm C/Intereses (CONTINUACION) ▼

FECHA	DESCRIPCION DEL CARGO/ ABONO	MONEDA	MONTO DEL RETIRO	MONTO DEL DEPOSITO	SALDO
26-ABR-16	SALDO ANTERIOR				6,968,081.54
26-ABR-16	INTERES MESA DE DINERO CONTRATO 0502805156 FOLIO 35396430 26/04	MXP		669.99	6,968,751.53
26-ABR-16	INVERSION MDD CTO 0502805156 26/04	MXP	6,700,000.00		268,751.53
27-ABR-16	VENCIMIENTO CAPITAL MESA DE DI CONTRATO 0502805156 FOLIO 35405603 27/04	MXP		6,700,000.00	6,968,751.53
27-ABR-16	INTERES MESA DE DINERO CONTRATO 0502805156 FOLIO 35405603 27/04	MXP		670.00	6,969,421.53
27-ABR-16	INVERSION MDD CTO 0502805156 27/04	MXP	6,700,000.00		269,421.53
28-ABR-16	VENCIMIENTO CAPITAL MESA DE DI CONTRATO 0502805156 FOLIO 35414560 28/04	MXP		6,700,000.00	6,969,421.53
28-ABR-16	INTERES MESA DE DINERO CONTRATO 0502805156 FOLIO 35414560 28/04	MXP		670.00	6,970,091.53
28-ABR-16	INVERSION MDD CTO 0502805156 28/04	MXP	6,700,000.00		270,091.53
29-ABR-16	VENCIMIENTO CAPITAL MESA DE DI CONTRATO 0502805156 FOLIO 35421549 29/04	MXP		6,700,000.00	6,970,091.53
29-ABR-16	INTERES MESA DE DINERO CONTRATO 0502805156 FOLIO 35421549 29/04	MXP		670.00	6,970,761.53
29-ABR-16	INVERSION MDD CTO 0502805156 29/04	MXP	6,700,000.00		270,761.53
29-ABR-16	LIQ.INT.S/TASA LIQ 2016-04-30	MXP		22.99	270,784.52

¡INVIERTE EN FONDOS DE INVERSION A PARTIR DE \$1,000 PESOS!

ELIGE EL FONDO QUE MEJOR SE ADAPTE A TUS OBJETIVOS DE INVERSION Y CONVIERTE EN UN GRAN INVERSIONISTA.

ACERCATE A TU EJECUTIVO DE CUENTA Y CONTRATALOS EN SUCURSAL.

CONSULTA TERMINOS, CONDICIONES Y REQUISITOS DE CONTRATACION EN

WWW.BANORTE.COM/FONDOSDEINVERSIONBANORTE

AVISO

REFERENCIA DE ABREVIACIONES:

R.F.C.: Registro Federal de Causantes - CLABE: Clave Bancaria Estandarizada - I.V.A.: Impuesto al Valor Agregado - I.S.R.: Impuesto Sobre la Renta
 - S.B.C: Saldo salvo Buen Cobro - DISP.: Disposición/Dispersión - ATM.: Cajero Automático - BTE.: Banorte - CPA.: Compra - DEP.: Depósito - COM.: Comisión
 -INTBC.: Interbancaria - O/B.: Otro Banco - CHEQ/CHQ.: Cheque - LIQ.: Liquidación (Pago) - INT.: Interés (es) - EDO.: Estado - CTA.: Cuenta - CAM.: Cámara
 de Compensación - ABO.: Abono - CAP.: Capital - INV.: Inversión - PZO.: Plazo - DEV.: Devolución - REV.: Reverso - CONS.: Consulta. - VEN.: Ventanilla

Quando no reciba su estado de cuenta durante los 20 días siguientes de la fecha de corte, y no haya dado instrucciones para que no se le envíe, favor de solicitarlo en su sucursal.

Podrá consultar la información de las comisiones de todos los bancos con fines informativos y de comparación en la CONDUSEF al teléfono 01 800 999 8080 y en la página electrónica:

www.condusef.gob.mx

línea
DIRECTA
para su empresa
México, D.F. (52) 5196 0640
Monterrey (81) 8134 9640
Cualquiera (33) 3649 9640
Resto del país 01 800 DIRECTA
(347)2282

FEBANORTE

www.banorte.com

Banco Mercantil del Norte, S.A. Institución de Banca Múltiple Grupo Financiero Banorte Av. Revolución No. 3000, Colonia Primavera, C.P. 64830, Monterrey, Nuevo León. RFC. BMN930209927.

Banco Mercantil del Norte, S.A. Institución de Banca Múltiple, Grupo Financiero Banorte recibe las consultas, reclamaciones o aclaraciones, en su Unidad Especializada de Atención a Usuarios, ubicada en Av. Paseo de la Reforma No. 505 Piso 43 Colonia Cuauhtémoc C.P. 06500 Delegación Cuauhtémoc, México, D.F. y por Correo Electrónico une@banorte.com o Teléfono 01 800 627 22 92, así como en cualquiera de sus sucursales u oficinas. En el caso de no obtener una respuesta satisfactoria, podrá acudir a la Comisión Nacional para la Protección y Defensa de los Usuarios de Servicios Financieros www.condusef.gob.mx con número telefónico de atención en el Distrito Federal (55) 53400999 y desde el interior de la República el 01 800 999 8080

Advertencia:

Incumplir tus obligaciones te puede generar comisiones.

El presente Estado de Cuenta no es un comprobante fiscal



Los productos anteriormente descritos se encuentran protegidos por el Instituto para la Protección del Ahorro Bancario (IPAB) hasta por un monto equivalente a 400,000 UDIS por cliente por Institución, lo anterior, de conformidad con las disposiciones legales que regulan a dicho Instituto.

Visita la página www.ipab.org.mx

▼ POSICION DE VALORES DE MESA DE DINERO Y SOCIEDADES DE INVERSION ▼

CONTRATO 0502805156

Emisión	Títulos	Precio de Mercado	Tasa	Plazo	Vence	Valor Mercado	Inversión %	Fondo %
POSICION INICIAL 01/04/16								
PESOS		\$				\$94.98	0.00	0.00
REP 0035259 867		\$	3.70	1	01/04/16	\$7,000,624.45	100.00	0.00
LD BONDESD 180927 0	70,217	\$	3.70	1	01/04/16	\$0.00	0.00	0.00
TOTAL VALOR CARTERA		\$				\$7,000,719.43	100.00	0.00
INICIAL								
POSICION DISPONIBLE 29/04/16								
PESOS		\$				\$67.37	0.00	0.00
REP 35427727		\$	3.60	2	02/05/16	\$6,701,272.62	100.00	0.00
IQ BPAG91 201224 0	67,487	\$	3.60	2	02/05/16	\$0.00	0.00	0.00
TOTAL VALOR CARTERA		\$				\$6,701,339.99	100.00	0.00
DISPONIBLE								

Esta información es a manera de resumen, la información detallada de movimientos derivados de su contrato de valores serán plasmados en el Estado de Cuenta correspondiente, el cual se emite por separado a este documento en los términos pactados en el referido contrato.

(Saldo inicial de \$38,099.15)

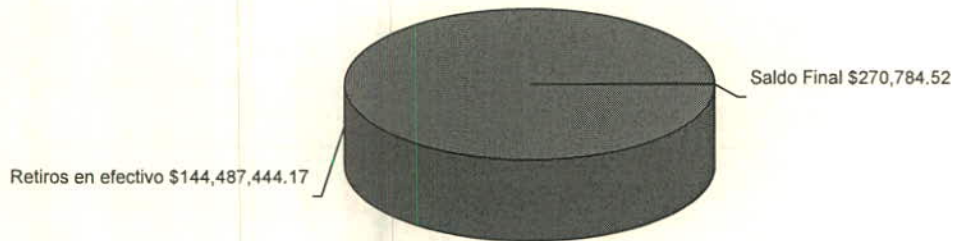

La fecha de corte coincide con la fecha de terminación del periodo que se señala en el presente estado de cuenta. Las operaciones efectuadas durante días no laborales o después de la hora de corte de fin de día serán consideradas en nuestra contabilidad como realizadas en el siguiente día hábil bancario. Usted dispone de 90 días después de la fecha de corte para objetar la información contenida en su estado de cuenta, de no hacerlo se asumirá su conformidad al respecto.

No. de cliente	30846741
RFC	MTJ850101C4A
Plaza	9491 PLAZA GUADALAJARA
Sucursal	0207 GUADALAJARA TLAQUEPAQUE I
Teléfonos Sucursal	6353585
Dirección Sucursal	DONATO GUERRA 292 CENTRO
Período	De 01/Abril/2016 al 30/Abril/2016
Fecha de corte	30/Abril/2016
Página	6 de 6

▼ INFORME DE DEPÓSITOS EN EFECTIVO MAYORES A \$15,000 PESOS ▼

MUNICIPIO DE SAN PEDRO TLAQUEPAQUE

CALLE INDEPENDENCIA 58 PISO 0 DEP.0, SAN PEDRO TLAQUEPAQUE TLAQUEPAQUE JAL. C.P. 45500

RFC: MTJ850101C4A

DEL MES DE **ABRIL** DE 2016

NO. DE CLIENTE: **30846741**

EXCEDENTES DE DEPOSITOS	\$	540,222.34
-------------------------	----	------------

TIPO DE CAMBIO	\$	17.3993
----------------	----	---------

RESUMEN DEL EJERCICIO 2016

MONTO EXCEDENTE DE DEPOSITOS	\$	3,375,922.05
------------------------------	----	--------------

*Los depósitos en efectivo presentados en el presente informe, son aquellos que exceden la cantidad de \$15,000 (Quince mil pesos 00/100) de forma acumulada en todas las cuentas bajo la titularidad del cliente, dentro de un mes calendario.

BANCO MERCANTIL DEL NORTE S.A., INSTITUCION DE BANCA MULTIPLE

GRUPO FINANCIERO BANORTE,

AV. REVOLUCION NO. 3000, COLONIA PRIMAVERA, C.P. 64830, MONTERREY, N.L.

RFC: BMN930209927

AVISO DE PRIVACIDAD

El artículo tercero transitorio de la Ley para la Protección de Datos Personales en Posesión de Particulares (LPDPPP) establece que los responsables expedirán el aviso de privacidad de conformidad con lo dispuesto en los artículos 16 y 17 de la LPDPPP. Por lo anterior, ponemos a su disposición nuestro aviso de privacidad en www.banorte.com. Se presume que usted consiente tácitamente en el tratamiento de sus datos mientras no manifieste su oposición.

FONDO DE CULTURA 2015
MUNICIPIO DE SAN PEDRO TLAQUEPAQUE
CALLE INDEPENDENCIA 58 PISO 0 DEPTO. O
SAN PEDRO TLAQUEPAQUE
TLAQUEPAQUE JAL.
SUCURSAL 0207 GUADALAJARA TLAQUEPAQUE I
CORREO

C.P. 45500



1112-509-000-0001

No. de cliente 30846741
RFC MTJ850101C4A
Plaza 9491 PLAZA GUADALAJARA
Sucursal 0207 GUADALAJARA TLAQUEPAQUE I
Teléfonos Sucursal 6353585
Dirección Sucursal DONATO GUERRA 292 CENTRO
Período De 01/Abril/2016 al 30/Abril/2016
Fecha de corte 30/Abril/2016
Página 1 de 6

NO. CUENTA	0267682418
GANANCIA ANUAL TOTAL (GAT) ¹	
GAT NOMINAL	N/A %
GAT REAL ²	N/A %
(+) INTERESES APLICABLES	\$ 37.96
(-) TOTAL DE COMISIONES COBRADAS	\$ 0.00

NO. CUENTA	0292194409
GANANCIA ANUAL TOTAL (GAT) ¹	
GAT NOMINAL	0.00 %
GAT REAL ²	-3.18 %
(+) INTERESES APLICABLES	\$ 0.00
(-) TOTAL DE COMISIONES COBRADAS	\$ 0.00

Enlace Global PM C/Intereses
Abril 2016

¹ Antes de Impuestos

² La GAT REAL es el rendimiento que obtendría después de descontar la inflación estimada

▼ RESUMEN INTEGRAL ▼

PRODUCTO/SERVICIO	CUENTA	SALDO ANTERIOR	SALDO AL CORTE
ENLACE GLOBAL PM C/INTERESES	0267682418	\$ 161,414.53	\$ 210,452.88
INVERSION GLOBAL PM	0292194409	\$ 0.00	\$ 0.00
CONTRATO SCAT	0502853690	\$ 5,600,575.55	\$ 4,850,970.00
TOTAL		\$ 5,761,990.08	\$ 5,061,422.88

▼ Enlace Global Pm C/Intereses ▼

No. de CUENTA: 0267682418

DIVISA: PESOS

CLABE: 072 320 00267682418 0

▼ RESUMEN DEL PERIODO ▼

	MONTO
Saldo inicial del período	\$ 161,414.53
(+) Depósitos	\$ 111,615,583.24
(-) Retiros	\$ 111,566,582.85
(+) Intereses Netos Ganados	\$ 37.96
(-) Comisiones Cobradas	\$ 0.00
(-) IVA sobre comisiones (16%)	\$ 0.00
Saldo Actual	\$ 210,452.88
Saldo Disponible al día*	\$ 210,452.88
Saldo Mínimo requerido	\$ 0.00

▼ SALDO PROMEDIO DIARIO ▼

	MONTO
En el Período (del 01 Abr al 30 Abr)	\$ 207,033.76
Días que comprende el período	030
Acumulado anual	\$ 190,949.55
Días que comprende el período anual	121

▼ CALCULO DE INTERESES DEVENGADOS ▼

Intereses Tasa Bruta Anual 0.22%	\$ 37.96
Retención de IDE	\$ 0.00
Retención de ISR	\$ 0.00
Intereses Netos Ganados	\$ 37.96

▼ *SALDO NO DISPONIBLE AL DIA ▼

	MONTO
Depósitos de cheques S.B.C.	\$ 0.00
Comisiones Pendientes de aplicar	\$ 0.00
Compras no aplicadas	\$ 0.00
Total	\$ 0.00

▼ RESUMEN DE COMISIONES ▼

CHEQUES	
Cheques girados	1
Cheques girados sin comisión	1
Cheques girados con comisión	0
Importe de la comisión	\$ 0.00
Por cheques devueltos	\$ 0.00
OTRAS COMISIONES	\$ 0.00

▼ COMPORTAMIENTO DE TARJETA DE DEBITO ▼

Uso en cajeros automáticos	\$ 0.00
Compras en comercios	\$ 0.00
Uso en sucursales	\$ 0.00
Total Uso del débito	\$ 0.00

La fecha de corte coincide con la fecha de terminación del periodo que se señala en el presente estado de cuenta. Las operaciones efectuadas durante días no laborales o después de la hora de corte de fin de día serán consideradas en nuestra contabilidad como realizadas en el siguiente día hábil bancario. Usted dispone de 90 días después de la fecha de corte para objetar la información contenida en su estado de cuenta, de no hacerlo se asumirá su conformidad al respecto.

▼ DETALLE DE OPERACIONES ▼

FECHA	DESCRIPCION DEL CARGO/ ABONO	MONEDA	MONTO DEL RETIRO	MONTO DEL DEPOSITO	SALDO
31-MAR-16	SALDO ANTERIOR				161,414.53
01-ABR-16	VENCIMIENTO CAPITAL MESA DE DI CONTRATO 0502853690 FOLIO 35261636 01/04	MXP		5,600,000.00	5,761,414.53
01-ABR-16	INTERES MESA DE DINERO CONTRATO 0502853690 FOLIO 35261636 01/04	MXP		575.55	5,761,990.08
01-ABR-16	INVERSION MDD CTO 0502853690 01/04	MXP	5,600,000.00		161,990.08
04-ABR-16	VENCIMIENTO CAPITAL MESA DE DI CONTRATO 0502853690 FOLIO 35268893 04/04	MXP		5,600,000.00	5,761,990.08
04-ABR-16	INTERES MESA DE DINERO CONTRATO 0502853690 FOLIO 35268893 04/04	MXP		1,726.64	5,763,716.72
04-ABR-16	INVERSION MDD CTO 0502853690 04/04	MXP	5,600,000.00		163,716.72
05-ABR-16	VENCIMIENTO CAPITAL MESA DE DI CONTRATO 0502853690 FOLIO 35277390 05/04	MXP		5,600,000.00	5,763,716.72
05-ABR-16	INTERES MESA DE DINERO CONTRATO 0502853690 FOLIO 35277390 05/04	MXP		575.56	5,764,292.28
05-ABR-16	INVERSION MDD CTO 0502853690 05/04	MXP	5,600,000.00		164,292.28
06-ABR-16	VENCIMIENTO CAPITAL MESA DE DI CONTRATO 0502853690 FOLIO 35285003 06/04	MXP		5,600,000.00	5,764,292.28
06-ABR-16	INTERES MESA DE DINERO CONTRATO 0502853690 FOLIO 35285003 06/04	MXP		575.56	5,764,867.84
06-ABR-16	INVERSION MDD CTO 0502853690 06/04	MXP	5,600,000.00		164,867.84
07-ABR-16	VENCIMIENTO CAPITAL MESA DE DI CONTRATO 0502853690 FOLIO 35292301 07/04	MXP		5,600,000.00	5,764,867.84
07-ABR-16	INTERES MESA DE DINERO CONTRATO 0502853690 FOLIO 35292301 07/04	MXP		560.00	5,765,427.84
07-ABR-16	INVERSION MDD CTO 0502853690 07/04	MXP	5,600,000.00		165,427.84
08-ABR-16	VENCIMIENTO CAPITAL MESA DE DI CONTRATO 0502853690 FOLIO 35303834 08/04	MXP		5,600,000.00	5,765,427.84
08-ABR-16	INTERES MESA DE DINERO CONTRATO 0502853690 FOLIO 35303834 08/04	MXP		560.00	5,765,987.84
08-ABR-16	INVERSION MDD CTO 0502853690 08/04	MXP	5,600,000.00		165,987.84
11-ABR-16	VENCIMIENTO CAPITAL MESA DE DI CONTRATO 0502853690 FOLIO 35309476 11/04	MXP		5,600,000.00	5,765,987.84
11-ABR-16	INTERES MESA DE DINERO CONTRATO 0502853690 FOLIO 35309476 11/04	MXP		1,679.98	5,767,667.82
11-ABR-16	INVERSION MDD CTO 0502853690 11/04	MXP	5,600,000.00		167,667.82
12-ABR-16	VENCIMIENTO CAPITAL MESA DE DI CONTRATO 0502853690 FOLIO 35317714 12/04	MXP		5,600,000.00	5,767,667.82
12-ABR-16	INTERES MESA DE DINERO CONTRATO 0502853690 FOLIO 35317714 12/04	MXP		559.99	5,768,227.81
12-ABR-16	INVERSION MDD CTO 0502853690 12/04	MXP	5,600,000.00		168,227.81
13-ABR-16	VENCIMIENTO CAPITAL MESA DE DI CONTRATO 0502853690 FOLIO 35328567 13/04	MXP		5,600,000.00	5,768,227.81

REFERENCIA DE ABREVIACIONES:

R.F.C.: Registro Federal de Causantes - CLABE: Clave Bancaria Estandarizada - I.V.A.: Impuesto al Valor Agregado - I.S.R.: Impuesto Sobre la Renta - S.B.C.: Saldo salvo Buen Cobro - DISP.: Disposición/Dispersión - ATM.: Cajero Automático - BTE.: Banorte - CPA.: Compra - DEP.: Depósito - COM.: Comisión - INTBC.: Interbancaria - O/B.: Otro Banco - CHEQ/CHQ.: Cheque - LIQ.: Liquidación (Pago) - INT.: Interés (es) - EDO.: Estado - CTA.: Cuenta - CAM.: Cámara de Compensación - ABO.: Abono - CAP.: Capital - INV.: Inversión - PZO.: Plazo - DEV.: Devolución - REV.: Reverso - CONS.: Consulta - VEN.: Ventanilla

Quando no reciba su estado de cuenta durante los 20 días siguientes de la fecha de corte, y no haya dado instrucciones para que no se le envíe, favor de solicitarlo en su sucursal.

Podrá consultar la información de las comisiones de todos los bancos con fines informativos y de comparación en la CONDUSEF al teléfono 01 800 999 8080 y en la página electrónica:

www.condusef.gob.mx

línea
DIRECTA
PARA SU EMPRESA
México, D.F. (52) 5140 0640
Monterrey (81) 8136 0640
Guadalajara (33) 3669 1040
Resto del país 01 800 1000000
04732187

FINANCIERE

www.banorte.com

Banco Mercantil del Norte, S.A. Institución de Banca Múltiple Grupo Financiero Banorte Av. Revolución No. 3000, Colonia Primavera, C.P. 64830, Monterrey, Nuevo León. RFC. BMN930209927

Banco Mercantil del Norte, S.A. Institución de Banca Múltiple, Grupo Financiero Banorte recibe las consultas, reclamaciones o aclaraciones, en su Unidad Especializada de Atención a Usuarios, ubicada en Av. Paseo de la Reforma No. 505 Piso 43 Colonia Cuauhtémoc C.P. 06500 Delegación Cuauhtémoc, México, D.F. y por Correo Electrónico une@banorte.com o Teléfono 01 800 627 22 92, así como en cualquiera de sus sucursales u oficinas... En el caso de no obtener una respuesta satisfactoria, podrá acudir a la Comisión Nacional para la Protección y Defensa de los Usuarios de Servicios Financieros www.condusef.gob.mx con número telefónico de atención en el Distrito Federal (55) 53400999 y desde el interior de la República el 01 800 999 8080

Advertencia:
Incumplir tus obligaciones te puede generar comisiones.

El presente Estado de Cuenta no es un comprobante fiscal



Los productos anteriormente descritos se encuentran protegidos por el Instituto para la Protección del Ahorro Bancario (IPAB) hasta por un monto equivalente a 400,000 UDIS por cliente por Institución, lo anterior, de conformidad con las disposiciones legales que regulan a dicho Instituto.

Visita la página www.ipab.org.mx

▼ DETALLE DE OPERACIONES Enlace Global Pm C/Intereses (CONTINUACION) ▼					
FECHA	DESCRIPCION DEL CARGO/ ABONO	MONEDA	MONTO DEL RETIRO	MONTO DEL DEPOSITO	SALDO
13-ABR-16	SALDO ANTERIOR				5,768,227.81
13-ABR-16	INTERES MESA DE DINERO CONTRATO 0502853690 FOLIO 35328567 13/04	MXP		560.00	5,768,787.81
13-ABR-16	INVERSION MDD CTO 0502853690 13/04	MXP	5,600,000.00		168,787.81
14-ABR-16	VENCIMIENTO CAPITAL MESA DE DI CONTRATO 0502853690 FOLIO 35333679 14/04	MXP		5,600,000.00	5,768,787.81
14-ABR-16	INTERES MESA DE DINERO CONTRATO 0502853690 FOLIO 35333679 14/04	MXP		560.00	5,769,347.81
14-ABR-16	INVERSION MDD CTO 0502853690 14/04	MXP	5,600,000.00		169,347.81
15-ABR-16	VENCIMIENTO CAPITAL MESA DE DI CONTRATO 0502853690 FOLIO 35342683 15/04	MXP		5,600,000.00	5,769,347.81
15-ABR-16	INTERES MESA DE DINERO CONTRATO 0502853690 FOLIO 35342683 15/04	MXP		559.99	5,769,907.80
15-ABR-16	INVERSION MDD CTO 0502853690 15/04	MXP	5,600,000.00		169,907.80
18-ABR-16	VENCIMIENTO CAPITAL MESA DE DI CONTRATO 0502853690 FOLIO 35349911 18/04	MXP		5,600,000.00	5,769,907.80
18-ABR-16	INTERES MESA DE DINERO CONTRATO 0502853690 FOLIO 35349911 18/04	MXP		1,680.00	5,771,587.80
18-ABR-16	INVERSION MDD CTO 0502853690 18/04	MXP	5,600,000.00		171,587.80
19-ABR-16	VENCIMIENTO CAPITAL MESA DE DI CONTRATO 0502853690 FOLIO 35357166 19/04	MXP		5,600,000.00	5,771,587.80
19-ABR-16	INTERES MESA DE DINERO CONTRATO 0502853690 FOLIO 35357166 19/04	MXP		559.99	5,772,147.79
19-ABR-16	INVERSION MDD CTO 0502853690 19/04	MXP	4,850,000.00		922,147.79
20-ABR-16	CHEQUE CAMARA 0000030 JPA100802KF4	MXP	716,582.85		205,564.94
20-ABR-16	VENCIMIENTO CAPITAL MESA DE DI CONTRATO 0502853690 FOLIO 35366212 20/04	MXP		4,850,000.00	5,055,564.94
20-ABR-16	INTERES MESA DE DINERO CONTRATO 0502853690 FOLIO 35366212 20/04	MXP		484.99	5,056,049.93
20-ABR-16	INVERSION MDD CTO 0502853690 20/04	MXP	4,850,000.00		206,049.93
21-ABR-16	VENCIMIENTO CAPITAL MESA DE DI CONTRATO 0502853690 FOLIO 35373176 21/04	MXP		4,850,000.00	5,056,049.93
21-ABR-16	INTERES MESA DE DINERO CONTRATO 0502853690 FOLIO 35373176 21/04	MXP		485.00	5,056,534.93
21-ABR-16	INVERSION MDD CTO 0502853690 21/04	MXP	4,850,000.00		206,534.93
22-ABR-16	VENCIMIENTO CAPITAL MESA DE DI CONTRATO 0502853690 FOLIO 35384503 22/04	MXP		4,850,000.00	5,056,534.93
22-ABR-16	INTERES MESA DE DINERO CONTRATO 0502853690 FOLIO 35384503 22/04	MXP		485.00	5,057,019.93
22-ABR-16	INVERSION MDD CTO 0502853690 22/04	MXP	4,850,000.00		207,019.93
25-ABR-16	VENCIMIENTO CAPITAL MESA DE DI CONTRATO 0502853690 FOLIO 35391907 25/04	MXP		4,850,000.00	5,057,019.93
25-ABR-16	INTERES MESA DE DINERO CONTRATO 0502853690 FOLIO 35391907 25/04	MXP		1,455.00	5,058,474.93
25-ABR-16	INVERSION MDD CTO 0502853690 25/04	MXP	4,850,000.00		208,474.93
26-ABR-16	VENCIMIENTO CAPITAL MESA DE DI CONTRATO 0502853690 FOLIO 35396431 26/04	MXP		4,850,000.00	5,058,474.93

La fecha de corte coincide con la fecha de terminación del periodo que se señala en el presente estado de cuenta. Las operaciones efectuadas durante días no laborales o después de la hora de corte de fin de día serán consideradas en nuestra contabilidad como realizadas en el siguiente día hábil bancario. Usted dispone de 90 días después de la fecha de corte para objetar la información contenida en su estado de cuenta, de no hacerlo se asumirá su conformidad al respecto.

▼ DETALLE DE OPERACIONES Enlace Global Pm C/Intereses (CONTINUACION) ▼

FECHA	DESCRIPCION DEL CARGO/ ABONO	MONEDA	MONTO DEL RETIRO	MONTO DEL DEPOSITO	SALDO
26-ABR-16	SALDO ANTERIOR				5,058,474.93
26-ABR-16	INTERES MESA DE DINERO CONTRATO 0502853690 FOLIO 35396431 26/04	MXP		485.00	5,058,959.93
26-ABR-16	INVERSION MDD CTO 0502853690 26/04	MXP	4,850,000.00		208,959.93
27-ABR-16	VENCIMIENTO CAPITAL MESA DE DI CONTRATO 0502853690 FOLIO 35405610 27/04	MXP		4,850,000.00	5,058,959.93
27-ABR-16	INTERES MESA DE DINERO CONTRATO 0502853690 FOLIO 35405610 27/04	MXP		485.00	5,059,444.93
27-ABR-16	INVERSION MDD CTO 0502853690 27/04	MXP	4,850,000.00		209,444.93
28-ABR-16	VENCIMIENTO CAPITAL MESA DE DI CONTRATO 0502853690 FOLIO 35414576 28/04	MXP		4,850,000.00	5,059,444.93
28-ABR-16	INTERES MESA DE DINERO CONTRATO 0502853690 FOLIO 35414576 28/04	MXP		485.00	5,059,929.93
28-ABR-16	INVERSION MDD CTO 0502853690 28/04	MXP	4,850,000.00		209,929.93
29-ABR-16	VENCIMIENTO CAPITAL MESA DE DI CONTRATO 0502853690 FOLIO 35421551 29/04	MXP		4,850,000.00	5,059,929.93
29-ABR-16	INTERES MESA DE DINERO CONTRATO 0502853690 FOLIO 35421551 29/04	MXP		484.99	5,060,414.92
29-ABR-16	INVERSION MDD CTO 0502853690 29/04	MXP	4,850,000.00		210,414.92
29-ABR-16	LIQ.INT.S/TASA LIQ 2016-04-30	MXP		37.96	210,452.88

AVISO

INVIERTE EN FONDOS DE INVERSION A PARTIR DE \$1,000 PESOS!
 ELIGE EL FONDO QUE MEJOR SE ADAPTE A TUS OBJETIVOS DE INVERSION Y CONVIERTETE EN UN GRAN INVERSIONISTA,
 ACERCATE A TU EJECUTIVO DE CUENTA Y CONTRATALOS EN SUCURSAL.
 CONSULTA TERMINOS, CONDICIONES Y REQUISITOS DE CONTRATACION EN
 WWW.BANORTE.COM/FONDOSDEINVERSIONBANORTE

▼ INVERSION GLOBAL PM ▼

CONTRATO: 0292194409 **DIVISA:** PESOS **CLABE:** 072 320 00292194409 0

▼ RESUMEN DEL PERIODO ▼		▼ SALDO PROMEDIO DIARIO ▼	
	MONTO		
Saldo inicial del período	\$ 0.00	En el Período (del 01 Abr al 30 Abr)	\$ 0.00
(+) Depósitos	\$ 0.00	Días que comprende el período	030
(-) Retiros	\$ 0.00	Acumulado anual	\$ 0.00
(+) Intereses Netos Ganados	\$ 0.00	Días que comprende el período anual	121
(-) Total de Comisiones cobradas	\$ 0.00	▼ CALCULO DE INTERESES DEVENGADOS ▼	
(-) IVA sobre comisiones (16%)	\$ 0.00	Intereses Tasa Bruta Anual 0.00%	\$ 0.00
Saldo Actual	\$ 0.00	Retención de IDE	\$ 0.00
Saldo Disponible al día*	\$ 0.00	Retención de ISR	\$ 0.00
Saldo Mínimo requerido	\$ 0.00	Intereses Netos Ganados	\$ 0.00

REFERENCIA DE ABREVIACIONES:

R.F.C.: Registro Federal de Causantes - CLABE: Clave Bancaria Estandarizada - I.V.A.: Impuesto al Valor Agregado - I.S.R.: Impuesto Sobre la Renta
 - S.B.C: Saldo salvo Buen Cobro - DISP: Disposición/Dispersión - ATM: Cajero Automático - BTE.: Banorte - CPA: Compra - DEP.: Depósito - COM.: Comisión
 -INTBC.: Interbancaria - O/B.: Otro Banco - CHEQ/CHQ.: Cheque - LIQ.: Liquidación (Pago) - INT.: Interés (es) - EDO.: Estado - CTA.: Cuenta - CAM.: Cámara
 de Compensación - ABO.: Abono - CAP.: Capital - INV.: Inversión - PZO.: Plazo - DEV.: Devolución - REV.: Reverso - CONS.: Consulta - VEN.: Ventanilla

Quando no reciba su estado de cuenta durante los 20 días siguientes de la fecha de corte, y no haya dado instrucciones para que no se le envíe, favor de solicitarlo en su sucursal.

Podrá consultar la información de las comisiones de todos los bancos con fines informativos y de comparación en la CONDUSEF al teléfono 01 800 999 8080 y en la página electrónica: www.condusef.gob.mx

línea DIRECTA
 para su empresa
 México, D.F. (55) 5340 5640
 Asistencia (55) 5340 9640
 Cuauhtémoc (55) 5340 9640
 Resto del país 01 800 DIRECTA (0475.287)
TRANSACCIONES
www.banorte.com

Banco Mercantil del Norte, S.A. Institución de Banca Múltiple Grupo Financiero Banorte Av. Revolución No. 3000, Colonia Primavera, C.P. 64830, Monterrey, Nuevo León. RFC: BMN930209927.

Banco Mercantil del Norte, S.A. Institución de Banca Múltiple, Grupo Financiero Banorte recibe las consultas, reclamaciones o aclaraciones, en su Unidad Especializada de Atención a Usuarios, ubicada en Av. Paseo de la Reforma No. 505 Piso 43 Colonia Cuauhtémoc C.P. 06500 Delegación Cuauhtémoc, México, D.F. y por Correo Electrónico une@banorte.com o Teléfono 01 800 627 22 92, así como en cualquiera de sus sucursales u oficinas. En el caso de no obtener una respuesta satisfactoria, podrá acudir a la Comisión Nacional para la Protección y Defensa de los Usuarios de Servicios Financieros www.condusef.gob.mx con número telefónico de atención en el Distrito Federal (55) 53400999 y desde el Interior de la Republica el 01 800 999 8080

Advertencia:
 Incumplir tus obligaciones te puede generar comisiones.

El presente Estado de Cuenta no es un comprobante fiscal



Los productos anteriormente descritos se encuentran protegidos por el Instituto para la Protección del Ahorro Bancario (IPAB) hasta por un monto equivalente a 400,000 UDIS por cliente por Institución lo anterior, de conformidad con las disposiciones legales que regulan a dicho Instituto.

▼ DETALLE DE OPERACIONES ▼

FECHA	DESCRIPCION DEL CARGO/ ABONO	MONEDA	MONTO DEL RETIRO	MONTO DEL DEPOSITO	SALDO
31-MAR-16	SALDO ANTERIOR SIN MOVIMIENTOS				0.00

▼ POSICION DE VALORES DE MESA DE DINERO Y SOCIEDADES DE INVERSION ▼

CONTRATO 0502853690

Emisión	Títulos	Precio de Mercado	Tasa	Plazo	Vence	Valor Mercado	Inversión %	Fondo %
POSICION INICIAL 01/04/16								
PESOS		\$				\$36.11	0.00	0.00
REP 0035259 895		\$	3.70	1	01/04/16	\$5,600,539.44	100.00	0.00
LD BONDESD 180927 0	56,174	\$	3.70	1	01/04/16	\$0.00	0.00	0.00
TOTAL VALOR CARTERA		\$				\$5,600,575.55	100.00	0.00
INICIAL								
POSICION DISPONIBLE 29/04/16								
PESOS		\$				\$2.09	0.00	0.00
REP 35427801		\$	3.60	2	02/05/16	\$4,850,967.91	100.00	0.00
IQ BPAG91 201224 0	48,853	\$	3.60	2	02/05/16	\$0.00	0.00	0.00
TOTAL VALOR CARTERA		\$				\$4,850,970.00	100.00	0.00
DISPONIBLE								

Esta información es a manera de resumen, la información detallada de movimientos derivados de su contrato de valores serán plasmados en el Estado de Cuenta correspondiente, el cual se emite por separado a este documento en los términos pactados en el referido contrato.

(Saldo inicial de \$161,414.53)

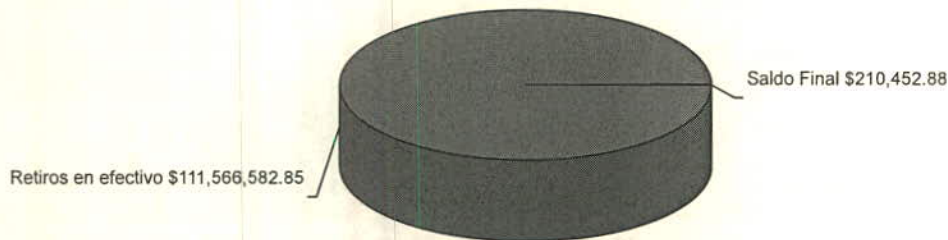

No. de cliente	30846741
RFC	MTJ850101C4A
Plaza	9491 PLAZA GUADALAJARA
Sucursal	0207 GUADALAJARA TLAQUEPAQUE I
Teléfonos Sucursal	6353585
Dirección Sucursal	DONATO GUERRA 292 CENTRO
Período	De 01/Abril/2016 al 30/Abril/2016
Fecha de corte	30/Abril/2016
Página	6 de 6

▼ INFORME DE DEPÓSITOS EN EFECTIVO MAYORES A \$15,000 PÉSO\$ ▼

MUNICIPIO DE SAN PEDRO TLAQUEPAQUE

CALLE INDEPENDENCIA 58 PISO 0 DEP.O, SAN PEDRO TLAQUEPAQUE TLAQUEPAQUE JAL. C.P. 45500

RFC: MTJ850101C4A

DEL MES DE **ABRIL** DE 2016NO. DE CLIENTE: **30846741**

EXCEDENTES DE DEPOSITOS	\$	540,222.34
TIPO DE CAMBIO	\$	17.3993
RESUMEN DEL EJERCICIO 2016		
MONTO EXCEDENTE DE DEPOSITOS	\$	3,375,922.05

*Los depósitos en efectivo presentados en el presente informe, son aquellos que exceden la cantidad de \$15,000 (Quince mil pesos 00/100) de forma acumulada en todas las cuentas bajo la titularidad del cliente, dentro de un mes calendario.

BANCO MERCANTIL DEL NORTE S.A., INSTITUCION DE BANCA MULTIPLE

GRUPO FINANCIERO BANORTE,

AV. REVOLUCION NO. 3000, COLONIA PRIMAVERA, C.P. 64830, MONTERREY, N.L.

RFC: BMN930209927

AVISO DE PRIVACIDAD

El artículo tercero transitorio de la Ley para la Protección de Datos Personales en Posesión de Particulares (LPDPPP) establece que los responsables expedirán el aviso de privacidad de conformidad con lo dispuesto en los artículos 16 y 17 de la LPDPPP. Por lo anterior, ponemos a su disposición nuestro aviso de privacidad en www.banorte.com. Se presume que usted consiente tácitamente en el tratamiento de sus datos mientras no manifieste su oposición.

FONDO DE INFRAESTRUCTURA DEPORTIVA 2015
 MUNICIPIO DE SAN PEDRO TLAQUEPAQUE
 CALLE INDEPENDENCIA 58 PISO 0 DEPTO. O
 SAN PEDRO TLAQUEPAQUE
 TLAQUEPAQUE JAL.
 SUCURSAL 0207 GUADALAJARA TLAQUEPAQUE I
 CORREO

C.P. 45500



1112-510-000-0001

No. de cliente 30846741
 RFC MTJ850101C4A
 Plaza 9491 PLAZA GUADALAJARA
 Sucursal 0207 GUADALAJARA TLAQUEPAQUE I
 Teléfonos Sucursal 6353585
 Dirección Sucursal DONATO GUERRA 292 CENTRO
 Período De 01/Abril/2016 al 30/Abril/2016
 Fecha de corte 30/Abril/2016
 Página 1 de 3

NO. CUENTA	0267682427
GANANCIA ANUAL TOTAL (GAT) ¹	
GAT NOMINAL	N/A %
GAT REAL ²	N/A %
(+) INTERESES APLICABLES	\$ 33.73
(-) TOTAL DE COMISIONES COBRADAS	\$ 0.00

NO. CUENTA	0292255766
GANANCIA ANUAL TOTAL (GAT) ¹	
GAT NOMINAL	0.00 %
GAT REAL ²	-3.18 %
(+) INTERESES APLICABLES	\$ 0.00
(-) TOTAL DE COMISIONES COBRADAS	\$ 0.00

Enlace Global PM C/Intereses
 Abril 2016

¹ Antes de Impuestos

² La GAT REAL es el rendimiento que obtendría después de descontar la inflación estimada

▼ RESUMEN INTEGRAL ▼

PRODUCTO/SERVICIO	CUENTA	SALDO ANTERIOR	SALDO AL CORTE
ENLACE GLOBAL PM C/INTERESES	0267682427	\$ 183,983.56	\$ 184,017.29
INVERSION GLOBAL PM	0292255766	\$ 0.00	\$ 0.00
TOTAL		\$ 183,983.56	\$ 184,017.29

▼ Enlace Global Pm C/Intereses ▼

No. de CUENTA: 0267682427

DIVISA: PESOS

CLABE: 072 320 00267682427 4

▼ RESUMEN DEL PERIODO ▼

	MONTO
Saldo inicial del período	\$ 183,983.56
(+) Depósitos	\$ 0.00
(-) Retiros	\$ 0.00
(+) Intereses Netos Ganados	\$ 33.73
(-) Comisiones Cobradas	\$ 0.00
(-) IVA sobre comisiones (16%)	\$ 0.00
Saldo Actual	\$ 184,017.29
Saldo Disponible al día*	\$ 184,017.29
Saldo Mínimo requerido	\$ 0.00

▼ *SALDO NO DISPONIBLE AL DIA ▼

	MONTO
Depósitos de cheques S.B.C.	\$ 0.00
Comisiones Pendientes de aplicar	\$ 0.00
Compras no aplicadas	\$ 0.00
Total	\$ 0.00

▼ SALDO PROMEDIO DIARIO ▼

	MONTO
En el Período (del 01 Abr al 30 Abr)	\$ 183,983.56
Días que comprende el período	030
Acumulado anual	\$ 224,666.78
Días que comprende el período anual	121

▼ CALCULO DE INTERESES DEVENGADOS ▼

Intereses Tasa Bruta Anual 0.22%	\$ 33.73
Retención de IDE	\$ 0.00
Retención de ISR	\$ 0.00
Intereses Netos Ganados	\$ 33.73

▼ RESUMEN DE COMISIONES ▼

CHEQUES	
Cheques girados	0
Cheques girados sin comisión	0
Cheques girados con comisión	0
Importe de la comisión	\$ 0.00
Por cheques devueltos	\$ 0.00
OTRAS COMISIONES	\$ 0.00

▼ COMPORTAMIENTO DE TARJETA DE DEBITO ▼

Uso en cajeros automáticos	\$ 0.00
Compras en comercios	\$ 0.00
Uso en sucursales	\$ 0.00
Total Uso del débito	\$ 0.00

La fecha de corte coincide con la fecha de terminación del periodo que se señala en el presente estado de cuenta. Las operaciones efectuadas durante días no laborales o después de la hora de corte de fin de día serán consideradas en nuestra contabilidad como realizadas en el siguiente día hábil bancario. Usted dispone de 90 días después de la fecha de corte para objetar la información contenida en su estado de cuenta, de no hacerlo se asumirá su conformidad al respecto.

▼ DETALLE DE OPERACIONES ▼

FECHA	DESCRIPCION DEL CARGO/ ABONO	MONEDA	MONTO DEL RETIRO	MONTO DEL DEPOSITO	SALDO
31-MAR-16	SALDO ANTERIOR				183,983.56
29-ABR-16	LIQ.INT.S/TASA LIQ 2016-04-30	MXP		33.73	184,017.29

AVISO

¡INVIERTE EN FONDOS DE INVERSION A PARTIR DE \$1,000 PESOS!
 ELIGE EL FONDO QUE MEJOR SE ADAPTE A TUS OBJETIVOS DE INVERSION Y CONVIERTETE EN UN GRAN INVERSIONISTA,
 ACERCATE A TU EJECUTIVO DE CUENTA Y CONTRATALOS EN SUCURSAL.
 CONSULTA TERMINOS, CONDICIONES Y REQUISITOS DE CONTRATACION EN
WWW.BANORTE.COM/FONDOSDEINVERSIONBANORTE

▼ INVERSION GLOBAL PM ▼

CONTRATO: 0292255766 DIVISA: PESOS CLABE: 072 320 00292255766 4

▼ RESUMEN DEL PERIODO ▼

	MONTO
Saldo inicial del período	\$ 0.00
(+) Depósitos	\$ 0.00
(-) Retiros	\$ 0.00
(+) Intereses Netos Ganados	\$ 0.00
(-) Total de Comisiones cobradas	\$ 0.00
(-) IVA sobre comisiones (16%)	\$ 0.00
Saldo Actual	\$ 0.00
Saldo Disponible al día*	\$ 0.00
Saldo Mínimo requerido	\$ 0.00

▼ SALDO PROMEDIO DIARIO ▼

En el Período (del 01 Abr al 30 Abr)	\$ 0.00
Días que comprende el período	030
Acumulado anual	\$ 0.00
Días que comprende el período anual	121

▼ CALCULO DE INTERESES DEVENGADOS ▼

Intereses Tasa Bruta Anual 0.00%	\$ 0.00
Retención de IDE	\$ 0.00
Retención de ISR	\$ 0.00
Intereses Netos Ganados	\$ 0.00

▼ DETALLE DE OPERACIONES ▼

FECHA	DESCRIPCION DEL CARGO/ ABONO	MONEDA	MONTO DEL RETIRO	MONTO DEL DEPOSITO	SALDO
31-MAR-16	SALDO ANTERIOR				0.00
	SIN MOVIMIENTOS				

(Saldo inicial de \$183,983.56)

Saldo Final \$184,017.29

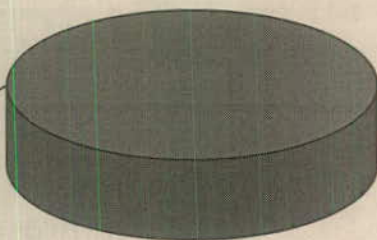

REFERENCIA DE ABREVIACIONES:

R.F.C.: Registro Federal de Causantes - CLABE: Clave Bancaria Estandarizada - I.V.A.: Impuesto al Valor Agregado - I.S.R.: Impuesto Sobre la Renta - S.B.C.: Saldo salvo Buen Cobro - DISP.: Disposición/Dispersión - ATM.: Cajero Automático - BTE.: Banorte - CPA.: Compra - DEP.: Depósito - COM.: Comisión - INTBC.: Interbancaria - O/B.: Otro Banco - CHEQ/CHQ.: Cheque - LIQ.: Liquidación (Pago) - INT.: Interés (es) - EDO.: Estado - CTA.: Cuenta - CAM.: Cámara de Compensación - ABO.: Abono - CAP.: Capital - INV.: Inversión - PZO.: Plazo - DEV.: Devolución - REV.: Reverso - CONS.: Consulta. - VEN.: Ventanilla

Cuando no reciba su estado de cuenta durante los 20 días siguientes de la fecha de corte, y no haya dado instrucciones para que no se le envíe, favor de solicitarlo en su sucursal.

Podrá consultar la información de las comisiones de todos los bancos con fines informativos y de comparación en la CONDUSEF al teléfono 01 800 999 8080 y en la página electrónica:

www.condusef.gob.mx



www.banorte.com

Banco Mercantil del Norte, S.A. Institución de Banca Múltiple Grupo Financiero Banorte Av. Revolución No. 3000, Colonia Primavera, C.P. 64830, Monterrey, Nuevo León. RFC. BMN930209927.

Banco Mercantil del Norte, S.A. Institución de Banca Múltiple, Grupo Financiero Banorte recibe las consultas, reclamaciones o aclaraciones, en su Unidad Especializada de Atención a Usuarios, ubicada en Av. Paseo de la Reforma No. 505 Piso 43 Colonia Cuauhtémoc C.P. 06500 Delegación Cuauhtémoc, México, D.F. y por Correo Electrónico une@banorte.com o Teléfono 01 800 627 22 92, así como en cualquiera de sus sucursales u oficinas. En el caso de no obtener una respuesta satisfactoria, podrá acudir a la Comisión Nacional para la Protección y Defensa de los Usuarios de Servicios Financieros www.condusef.gob.mx con número telefónico de atención en el Distrito Federal (55) 53400999 y desde el interior de la República el 01 800 999 8080

Advertencia:
Incumplir tus obligaciones te puede generar comisiones.

El presente Estado de Cuenta no es un comprobante fiscal



Los productos anteriormente descritos se encuentran protegidos por el Instituto para la Protección del Ahorro Bancario (IPAB) hasta por un monto equivalente a 400,000 UDIS por cliente por Institución, lo anterior, de conformidad con las disposiciones legales que regulan a dicho Instituto.

Visita la página www.ipab.org.mx

No. de cliente	30846741
RFC	MTJ850101C4A
Plaza	9491 PLAZA GUADALAJARA
Sucursal	0207 GUADALAJARA TLAQUEPAQUE I
Teléfonos Sucursal	6353585
Dirección Sucursal	DONATO GUERRA 292 CENTRO
Período	De 01/Abril/2016 al 30/Abril/2016
Fecha de corte	30/Abril/2016
Página	3 de 3

▼ INFORME DE DEPÓSITOS EN EFECTIVO MAYORES A \$15,000 PESOS ▼

MUNICIPIO DE SAN PEDRO TLAQUEPAQUE
 CALLE INDEPENDENCIA 58 PISO 0 DEP.O, SAN PEDRO TLAQUEPAQUE TLAQUEPAQUE JAL. C.P. 45500
 RFC: MTJ850101C4A

DEL MES DE **ABRIL** DE 2016 NO. DE CLIENTE: **30846741**

EXCEDENTES DE DEPOSITOS	\$	540,222.34
TIPO DE CAMBIO	\$	17.3993
RESUMEN DEL EJERCICIO 2016		
MONTO EXCEDENTE DE DEPOSITOS	\$	3,375,922.05

*Los depósitos en efectivo presentados en el presente informe, son aquellos que exceden la cantidad de \$15,000 (Quince mil pesos 00/100) de forma acumulada en todas las cuentas bajo la titularidad del cliente, dentro de un mes calendario.

BANCO MERCANTIL DEL NORTE S.A., INSTITUCION DE BANCA MULTIPLE
 GRUPO FINANCIERO BANORTE,
 AV. REVOLUCION NO. 3000, COLONIA PRIMAVERA, C.P. 64830, MONTERREY, N.L.
 RFC: BMN930209927

AVISO DE PRIVACIDAD

El artículo tercero transitorio de la Ley para la Protección de Datos Personales en Posesión de Particulares (LPDPPP) establece que los responsables expedirán el aviso de privacidad de conformidad con lo dispuesto en los artículos 16 y 17 de la LPDPPP. Por lo anterior, ponemos a su disposición nuestro aviso de privacidad en www.banorte.com. Se presume que usted consiente tácitamente en el tratamiento de sus datos mientras no manifieste su oposición.

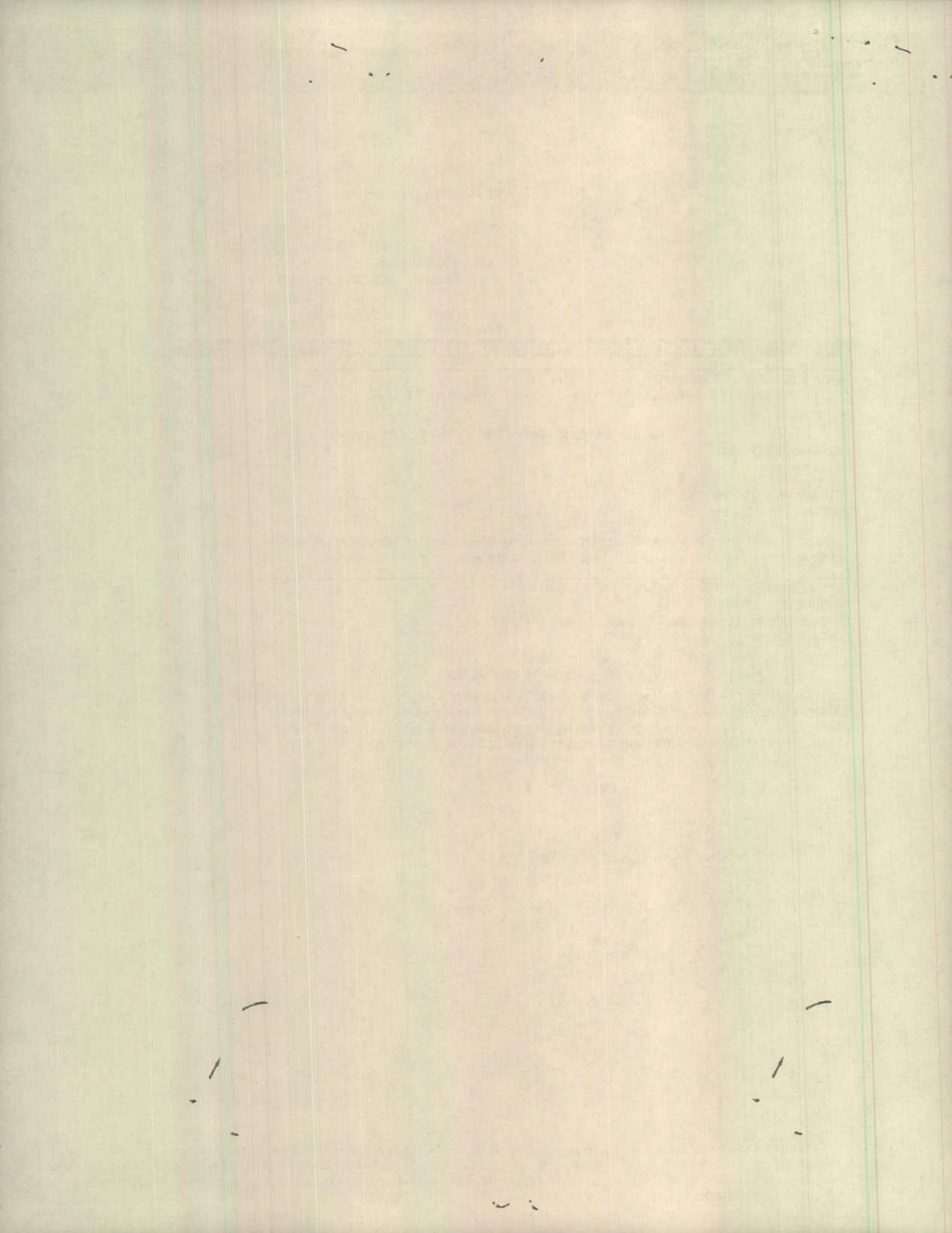

PREMIO NACIONAL DE LA CERAMICA
MUNICIPIO DE SAN PEDRO TLAQUEPAQUE
CALLE INDEPENDENCIA 58 PISO 0 DEPTO. O
SAN PEDRO TLAQUEPAQUE
TLAQUEPAQUE JAL.
SUCURSAL 0207 GUADALAJARA TLAQUEPAQUE I
CORREO

C.P. 45500



1112-515-000-0001

No. de cliente 30846741
RFC MTJ850101C4A
Plaza 9491 PLAZA GUADALAJARA
Sucursal 0207 GUADALAJARA TLAQUEPAQUE I
Teléfonos Sucursal 6353585
Dirección Sucursal DONATO GUERRA 292 CENTRO
Período De 01/Abril/2016 al 30/Abril/2016
Fecha de corte 30/Abril/2016
Página 1 de 3

NO. CUENTA	0267682379
GANANCIA ANUAL TOTAL (GAT) ¹	
GAT NOMINAL	N/A %
GAT REAL ²	N/A %
(+) INTERESES APLICABLES	\$ 0.00
(-) TOTAL DE COMISIONES COBRADAS	\$ 0.00

Enlace Global PM C/Intereses
Abril 2016

¹ Antes de Impuestos

² La GAT REAL es el rendimiento que obtendría después de descontar la inflación estimada

▼ RESUMEN INTEGRAL ▼

PRODUCTO/SERVICIO	CUENTA	SALDO ANTERIOR	SALDO AL CORTE
ENLACE GLOBAL PM C/INTERESES	0267682379	\$ 198.68	\$ 0.00
TOTAL		\$ 198.68	\$ 0.00

▼ Enlace Global Pm C/Intereses ▼

No. de CUENTA: 0267682379

DIVISA: PESOS

CLABE: 072 320 00267682379 6

▼ RESUMEN DEL PERIODO ▼

	MONTO
Saldo inicial del período	\$ 198.68
(+) Depósitos	\$ 0.00
(-) Retiros	\$ 198.68
(+) Intereses Netos Ganados	\$ 0.00
(-) Comisiones Cobradas	\$ 0.00
(-) IVA sobre comisiones (16%)	\$ 0.00
Saldo Actual	\$ 0.00
Saldo Disponible al día*	\$ 0.00
Saldo Mínimo requerido	\$ 0.00

▼ SALDO PROMEDIO DIARIO ▼

	MONTO
En el Período (del 01 Abr al 30 Abr)	\$ 0.00
Días que comprende el período	030
Acumulado anual	\$ 15,969.30
Días que comprende el período anual	121

▼ CALCULO DE INTERESES DEVENGADOS ▼

Intereses Tasa Bruta Anual 0.00%	\$ 0.00
Retención de IDE	\$ 0.00
Retención de ISR	\$ 0.00
Intereses Netos Ganados	\$ 0.00

▼ *SALDO NO DISPONIBLE AL DIA ▼

	MONTO
Depósitos de cheques S.B.C.	\$ 0.00
Comisiones Pendientes de aplicar	\$ 0.00
Compras no aplicadas	\$ 0.00
Total	\$ 0.00

▼ RESUMEN DE COMISIONES ▼

CHEQUES	
Cheques girados	1
Cheques girados sin comisión	1
Cheques girados con comisión	0
Importe de la comisión	\$ 0.00
Por cheques devueltos	\$ 0.00
OTRAS COMISIONES	\$ 0.00

▼ COMPORTAMIENTO DE TARJETA DE DEBITO ▼

Uso en cajeros automáticos	\$ 0.00
Compras en comercios	\$ 0.00
Uso en sucursales	\$ 0.00
Total Uso del débito	\$ 0.00

La fecha de corte coincide con la fecha de terminación del periodo que se señala en el presente estado de cuenta. Las operaciones efectuadas durante días no laborales o después de la hora de corte de fin de día serán consideradas en nuestra contabilidad como realizadas en el siguiente día hábil bancario. Usted dispone de 90 días después de la fecha de corte para objetar la información contenida en su estado de cuenta, de no hacerlo se asumirá su conformidad al respecto.

▼ DETALLE DE OPERACIONES ▼

FECHA	DESCRIPCION DEL CARGO/ ABONO	MONEDA	MONTO DEL RETIRO	MONTO DEL DEPOSITO	SALDO
31-MAR-16	SALDO ANTERIOR				198.68
01-ABR-16	CHEQUE PAGADO 0000010 DEPOSITO A CTA. 0528131345 RFC MTJ850101C4A	MXP	198.68		0.00

AVISO

INVIERTE EN FONDOS DE INVERSION A PARTIR DE \$1,000 PESOS!
 ELIGE EL FONDO QUE MEJOR SE ADAPTE A TUS OBJETIVOS DE INVERSION Y CONVIERTETE EN UN GRAN INVERSIONISTA,
 ACERCATE A TU EJECUTIVO DE CUENTA Y CONTRATALOS EN SUCURSAL.
 CONSULTA TERMINOS, CONDICIONES Y REQUISITOS DE CONTRATACION EN
WWW.BANORTE.COM/FONDOSDEINVERSIONBANORTE

(Saldo inicial de \$198.68)

Retiros en efectivo \$198.68

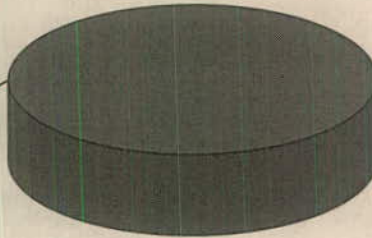

REFERENCIA DE ABREVIACIONES:

R.F.C.: Registro Federal de Causantes - CLABE: Clave Bancaria Estandarizada - I.V.A.: Impuesto al Valor Agregado - I.S.R.: Impuesto Sobre la Renta
 - S.B.C: Saldo salvo Buen Cobro - DISP.: Disposición/Dispersion - ATM.: Cajero Automático - BTE.: Banorte - CPA.: Compra - DEP.: Depósito - COM.: Comisión
 -INTBC.: Interbancaria - O/B.: Otro Banco - CHEQ/CHQ.: Cheque - LIQ.: Liquidación (Pago) - INT.: Interés (es) - EDO.: Estado - CTA.: Cuenta - CAM.: Cámara
 de Compensación - ABO.: Abono - CAP.: Capital - INV.: Inversión - PZO.: Plazo - DEV.: Devolución - REV.: Reverso - CONS.: Consulta. - VEN.: Ventanilla

Cuando no reciba su estado de cuenta durante los 20 días siguientes de la fecha de corte, y no haya dado instrucciones para que no se le envíe, favor de solicitarlo en su sucursal.

Podrá consultar la información de las comisiones de todos los bancos con fines informativos y de comparación en la CONDUSEF al teléfono 01 800 999 8080 y en la página electrónica:

www.condusef.gob.mx

línea
DIRECTA
 PARA SU EMPRESA
 México, D.F. (52) 5140 5640
 Monterrey (81) 8156 9640
 Guadalajara (33) 3649 9040
 Rosío del Sur 01 800 DIRECTA
 (0473287)

FINANCIEROS

www.banorte.com

Banco Mercantil del Norte, S.A. Institución de Banca Múltiple Grupo Financiero Banorte Av. Revolución No. 3000, Colonia Primavera, C.P. 64830, Monterrey, Nuevo León. RFC. BMN930209927.

Banco Mercantil del Norte, S.A. Institución de Banca Múltiple, Grupo Financiero Banorte recibe las consultas, reclamaciones o aclaraciones, en su Unidad Especializada de Atención a Usuarios, ubicada en Av. Paseo de la Reforma No. 505 Piso 43 Colonia Cuauhtémoc C.P. 06500 Delegación Cuauhtémoc, México, D.F. y por Correo Electrónico une@banorte.com o Teléfono 01 800 627 22 92, así como en cualquiera de sus sucursales u oficinas. En el caso de no obtener una respuesta satisfactoria, podrá acudir a la Comisión Nacional para la Protección y Defensa de los Usuarios de Servicios Financieros www.condusef.gob.mx con número telefónico de atención en el Distrito Federal (55) 53400999 y desde el interior de la República el 01 800 999 8080

Advertencia:
 Incumplir tus obligaciones te puede generar comisiones.

El presente Estado de Cuenta no es un comprobante fiscal



Los productos anteriormente descritos se encuentran protegidos por el Instituto para la Protección del Ahorro Bancario (IPAB) hasta por un monto equivalente a 400,000 UDIS por cliente por Institución, lo anterior, de conformidad con las disposiciones legales que regulan a dicho Instituto.

Visita la página www.ipab.org.mx

No. de cliente	30846741
RFC	MTJ850101C4A
Plaza	9491 PLAZA GUADALAJARA
Sucursal	0207 GUADALAJARA TLAQUEPAQUE I
Teléfonos Sucursal	6353585
Dirección Sucursal	DONATO GUERRA 292 CENTRO
Período	De 01/Abril/2016 al 30/Abril/2016
Fecha de corte	30/Abril/2016
Página	3 de 3

▼ INFORME DE DEPÓSITOS EN EFECTIVO MAYORES A \$15,000 PESOS ▼

MUNICIPIO DE SAN PEDRO TLAQUEPAQUE
 CALLE INDEPENDENCIA 58 PISO 0 DEP.O, SAN PEDRO TLAQUEPAQUE TLAQUEPAQUE JAL. C.P. 45500
 RFC: MTJ850101C4A

DEL MES DE **ABRIL** DE 2016 NO. DE CLIENTE: **30846741**

EXCEDENTES DE DEPOSITOS	\$	540,222.34
TIPO DE CAMBIO	\$	17.3993
RESUMEN DEL EJERCICIO 2016		
MONTO EXCEDENTE DE DEPOSITOS	\$	3,375,922.05

*Los depósitos en efectivo presentados en el presente informe, son aquellos que exceden la cantidad de \$15,000 (Quince mil pesos 00/100) de forma acumulada en todas las cuentas bajo la titularidad del cliente, dentro de un mes calendario.

BANCO MERCANTIL DEL NORTE S.A., INSTITUCION DE BANCA MULTIPLE
 GRUPO FINANCIERO BANORTE,
 AV. REVOLUCION NO. 3000, COLONIA PRIMAVERA, C.P. 64830, MONTERREY, N.L.
 RFC: BMN930209927

AVISO DE PRIVACIDAD

El artículo tercero transitorio de la Ley para la Protección de Datos Personales en Posesión de Particulares (LPDPPP) establece que los responsables expedirán el aviso de privacidad de conformidad con lo dispuesto en los artículos 16 y 17 de la LPDPPP. Por lo anterior, ponemos a su disposición nuestro aviso de privacidad en www.banorte.com. Se presume que usted consiente tácitamente en el tratamiento de sus datos mientras no manifieste su oposición.

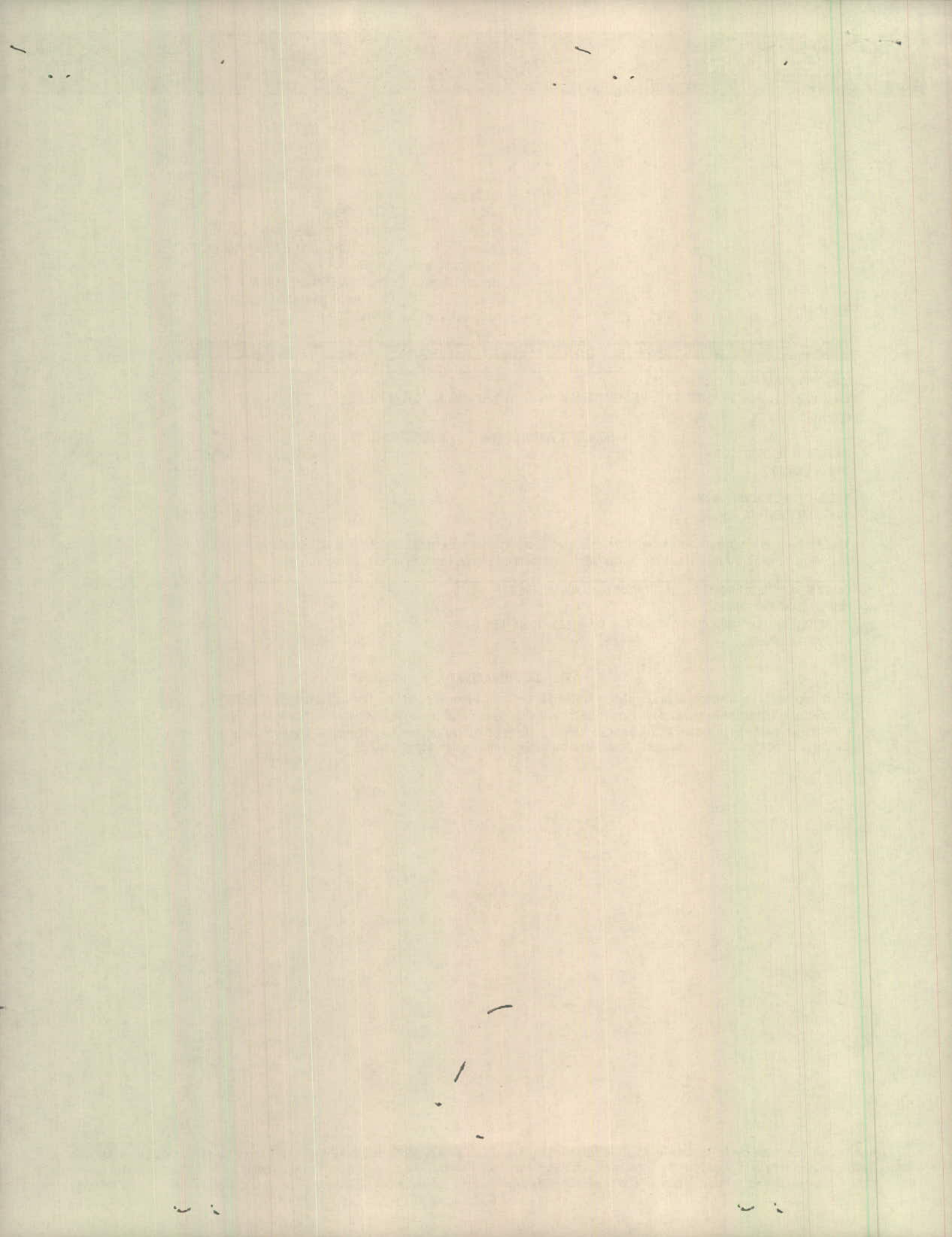

HABITAT 2015 FEDERAL
MUNICIPIO DE SAN PEDRO TLAQUEPAQUE
CALLE INDEPENDENCIA 58 PISO 0 DEPTO. 0
SAN PEDRO TLAQUEPAQUE
TLAQUEPAQUE JAL.
SUCURSAL 0207 GUADALAJARA TLAQUEPAQUE I
CORREO

C.P. 45500



1112-517-000-0001

No. de cliente	30846741
RFC	MTJ850101C4A
Plaza	9491 PLAZA GUADALAJARA
Sucursal	0207 GUADALAJARA TLAQUEPAQUE I
Teléfonos Sucursal	6353585
Dirección Sucursal	DONATO GUERRA 292 CENTRO
Período	De 01/Abril/2016 al 30/Abril/2016
Fecha de corte	30/Abril/2016
Página	1 de 3

NO. CUENTA	0281290565
GANANCIA ANUAL TOTAL (GAT) ¹	
GAT NOMINAL	N/A %
GAT REAL ²	N/A %
(+) INTERESES APLICABLES	\$ 184.44
(-) TOTAL DE COMISIONES COBRADAS	\$ 0.00

¹ Antes de Impuestos

² La GAT REAL es el rendimiento que obtendría después de descontar la inflación estimada

Enlace Global PM C/Intereses
Abril 2016

▼ RESUMEN INTEGRAL ▼

PRODUCTO/SERVICIO	CUENTA	SALDO ANTERIOR	SALDO AL CORTE
ENLACE GLOBAL PM C/INTERESES	0281290565	\$ 790,656.28	\$ 790,564.72
TOTAL		\$ 790,656.28	\$ 790,564.72

▼ Enlace Global Pm C/Intereses ▼

No. de CUENTA: 0281290565

DIVISA: PESOS

CLABE: 072 320 00281290565 6

▼ RESUMEN DEL PERIODO ▼

	MONTO
Saldo inicial del período	\$ 790,656.28
(+) Depósitos	\$ 0.00
(-) Retiros	\$ 276.00
(+) Intereses Netos Ganados	\$ 184.44
(-) Comisiones Cobradas	\$ 0.00
(-) IVA sobre comisiones (16%)	\$ 0.00
Saldo Actual	\$ 790,564.72
Saldo Disponible al día*	\$ 790,564.72
Saldo Mínimo requerido	\$ 0.00

▼ *SALDO NO DISPONIBLE AL DIA ▼

	MONTO
Depósitos de cheques S.B.C.	\$ 0.00
Comisiones Pendientes de aplicar	\$ 0.00
Compras no aplicadas	\$ 0.00
Total	\$ 0.00

▼ SALDO PROMEDIO DIARIO ▼

	MONTO
En el Período (del 01 Abr al 30 Abr)	\$ 790,472.28
Días que comprende el período	030
Acumulado anual	\$ 1,593,467.29
Días que comprende el período anual	121

▼ CALCULO DE INTERESES DEVENGADOS ▼

Intereses Tasa Bruta Anual 0.28%	\$ 184.44
Retención de IDE	\$ 0.00
Retención de ISR	\$ 0.00
Intereses Netos Ganados	\$ 184.44

▼ RESUMEN DE COMISIONES ▼

CHEQUES	
Cheques girados	1
Cheques girados sin comisión	1
Cheques girados con comisión	0
Importe de la comisión	\$ 0.00
Por cheques devueltos	\$ 0.00
OTRAS COMISIONES	\$ 0.00

▼ COMPORTAMIENTO DE TARJETA DE DEBITO ▼

Uso en cajeros automáticos	\$ 0.00
Compras en comercios	\$ 0.00
Uso en sucursales	\$ 0.00
Total Uso del débito	\$ 0.00

La fecha de corte coincide con la fecha de terminación del periodo que se señala en el presente estado de cuenta. Las operaciones efectuadas durante días no laborales o después de la hora de corte de fin de día serán consideradas en nuestra contabilidad como realizadas en el siguiente día hábil bancario. Usted dispone de 90 días después de la fecha de corte para objetar la información contenida en su estado de cuenta, de no hacerlo se asumirá su conformidad al respecto.

▼ DETALLE DE OPERACIONES ▼

FECHA	DESCRIPCION DEL CARGO/ ABONO	MONEDA	MONTO DEL RETIRO	MONTO DEL DEPOSITO	SALDO
31-MAR-16	SALDO ANTERIOR				790,656.28
11-ABR-16	CHEQUE PAGADO 0000067 PAGO IMP 203185111816 ,RFC. AL R.F.C. SHC850101U37	MXP	276.00		790,380.28
29-ABR-16	LIQ.INT.S/TASA LIQ 2016-04-30	MXP		184.44	790,564.72

AVISO

INVIERTE EN FONDOS DE INVERSION A PARTIR DE \$1,000 PESOS!
 ELIGE EL FONDO QUE MEJOR SE ADAPTE A TUS OBJETIVOS DE INVERSION Y CONVIERTETE EN UN GRAN INVERSIONISTA,
 ACERCATE A TU EJECUTIVO DE CUENTA Y CONTRATALOS EN SUCURSAL.
 CONSULTA TERMINOS, CONDICIONES Y REQUISITOS DE CONTRATACION EN
WWW.BANORTE.COM/FONDOSDEINVERSIONBANORTE

(Saldo inicial de \$790,656.28)

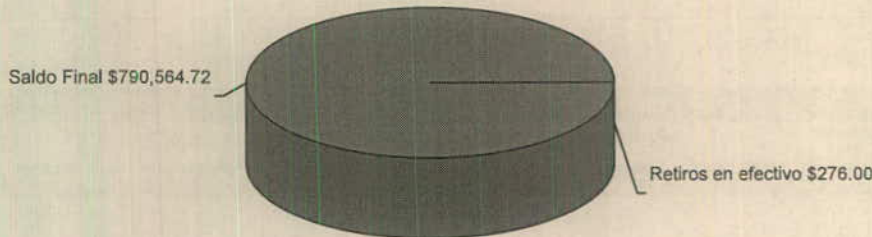

REFERENCIA DE ABREVIACIONES:

R.F.C.: Registro Federal de Causantes - CLABE: Clave Bancaria Estandarizada - I.V.A.: Impuesto al Valor Agregado - I.S.R.: Impuesto Sobre la Renta
 - S.B.C: Saldo salvo Buen Cobro - DISP: Disposición/Dispersión - ATM: Cajero Automático - BTE.: Banorte - CPA.: Compra - DEP.: Depósito - COM.: Comisión
 -INTBC.: Interbancaria - O/B.: Otro Banco - CHEQ/CHQ.: Cheque - LIQ.: Liquidación (Pago) - INT.: Interés (es) - EDO.: Estado - CTA.: Cuenta - CAM.: Cámara
 de Compensación - ABO.: Abono - CAP.: Capital - INV.: Inversión - PZO.: Plazo - DEV.: Devolución - REV.: Reverso - CONS.: Consulta. - VEN.: Ventanilla

Quando no reciba su estado de cuenta durante los 20 días siguientes de la fecha de corte, y no haya dado instrucciones para que no se le envíe, favor de solicitarlo en su sucursal.

Podrá consultar la información de las comisiones de todos los bancos con fines informativos y de comparación en la CONDUSEF al teléfono 01 800 999 8080 y en la página electrónica:

www.condusef.gob.mx

línea
DIRECTA
 para su empresa
 México, D.F. (52) 5140 5640
 Monterrey (81) 8136 9640
 Cuauhtémoc (52) 5649 9940
 Resto del país 01 800 DIRECTA
 (0473.282)

www.banorte.com

Banco Mercantil del Norte, S.A. Institución de Banca Múltiple Grupo Financiero Banorte Av. Revolución No. 3000, Colonia Primavera, C.P. 64830, Monterrey, Nuevo León. RFC. BMN930209927.

Banco Mercantil del Norte, S.A. Institución de Banca Múltiple, Grupo Financiero Banorte recibe las consultas, reclamaciones o aclaraciones, en su Unidad Especializada de Atención a Usuarios, ubicada en Av. Paseo de la Reforma No. 505 Piso 43 Colonia Cuauhtémoc C.P. 06500 Delegación Cuauhtémoc, México, D.F. y por Correo Electrónico une@banorte.com o Teléfono 01 800 627 22 92, así como en cualquiera de sus sucursales u oficinas. En el caso de no obtener una respuesta satisfactoria, podrá acudir a la Comisión Nacional para la Protección y Defensa de los Usuarios de Servicios Financieros www.condusef.gob.mx con número telefónico de atención en el Distrito Federal (55) 53400999 y desde el interior de la República el 01 800 999 8080

Advertencia:
 Incumplir tus obligaciones te puede generar comisiones.

El presente Estado de Cuenta no es un comprobante fiscal



Los productos anteriormente descritos se encuentran protegidos por el Instituto para la Protección del Ahorro Bancario (IPAB) hasta por un monto equivalente a 400,000 UDIS por cliente por Institución, lo anterior, de conformidad con las disposiciones legales que regulan a dicho Instituto.

Visita la página www.ipab.org.mx

No. de cliente	30846741
RFC	MTJ850101C4A
Plaza	9491 PLAZA GUADALAJARA
Sucursal	0207 GUADALAJARA TLAQUEPAQUE I
Teléfonos Sucursal	6353585
Dirección Sucursal	DONATO GUERRA 292 CENTRO
Período	De 01/Abril/2016 al 30/Abril/2016
Fecha de corte	30/Abril/2016
Página	3 de 3

▼ INFORME DE DEPÓSITOS EN EFECTIVO MAYORES A \$15,000 PESOS ▼

MUNICIPIO DE SAN PEDRO TLAQUEPAQUE
 CALLE INDEPENDENCIA 58 PISO 0 DEP.O, SAN PEDRO TLAQUEPAQUE TLAQUEPAQUE JAL. C.P. 45500
 RFC: MTJ850101C4A

DEL MES DE **ABRIL** DE 2016 NO. DE CLIENTE: **30846741**

EXCEDENTES DE DEPOSITOS	\$	540,222.34
TIPO DE CAMBIO	\$	17.3993
RESUMEN DEL EJERCICIO 2016		
MONTO EXCEDENTE DE DEPOSITOS	\$	3,375,922.05

*Los depósitos en efectivo presentados en el presente informe, son aquellos que exceden la cantidad de \$15,000 (Quince mil pesos 00/100) de forma acumulada en todas las cuentas bajo la titularidad del cliente, dentro de un mes calendario.

BANCO MERCANTIL DEL NORTE S.A., INSTITUCION DE BANCA MULTIPLE
 GRUPO FINANCIERO BANORTE,
 AV. REVOLUCION NO. 3000, COLONIA PRIMAVERA, C.P. 64830, MONTERREY, N.L.
 RFC: BMN930209927

AVISO DE PRIVACIDAD

El artículo tercero transitorio de la Ley para la Protección de Datos Personales en Posesión de Particulares (LPDPPP) establece que los responsables expedirán el aviso de privacidad de conformidad con lo dispuesto en los artículos 16 y 17 de la LPDPPP. Por lo anterior, ponemos a su disposición nuestro aviso de privacidad en www.banorte.com. Se presume que usted consiente tácitamente en el tratamiento de sus datos mientras no manifieste su oposición.

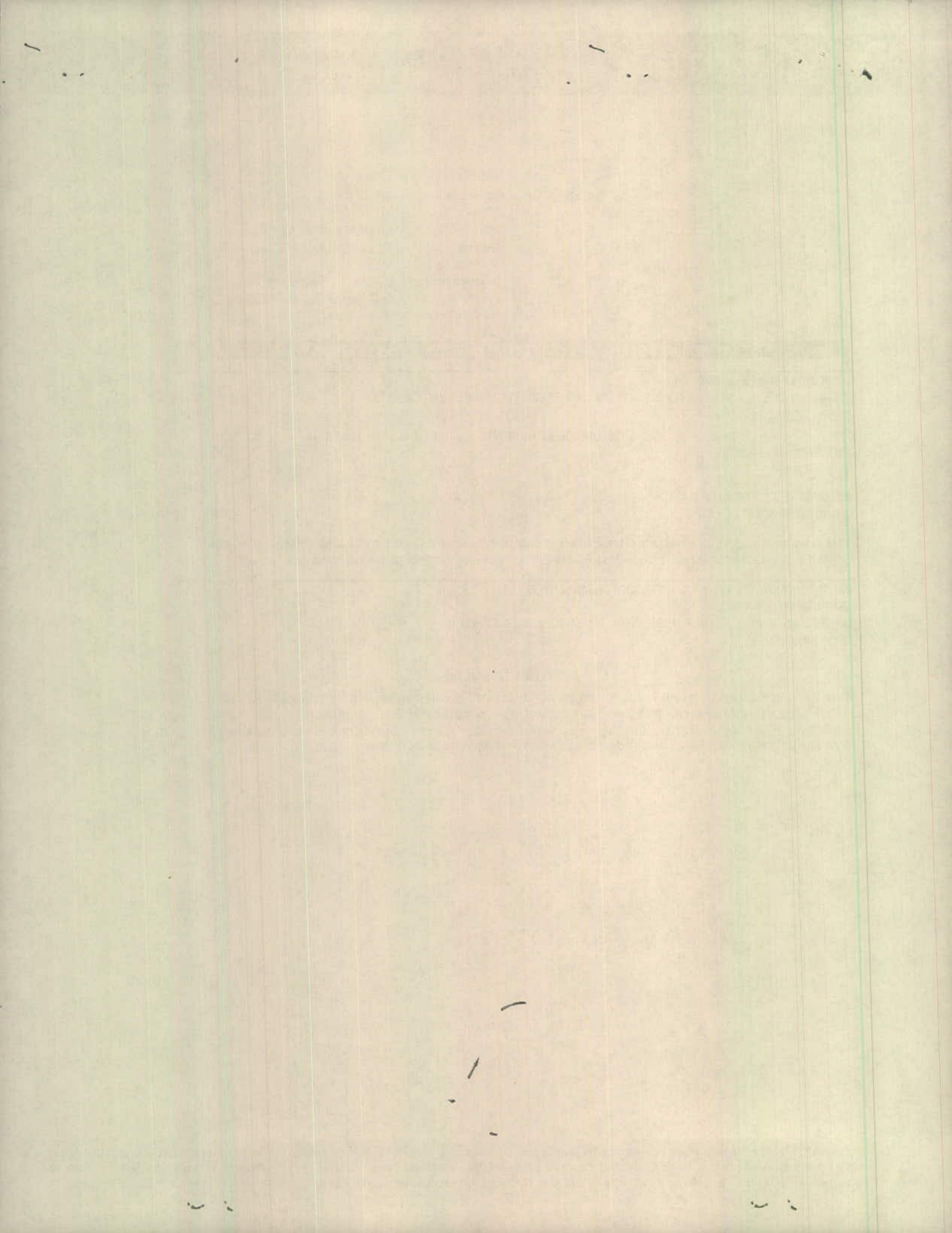

HABITAT 2015 MUNICIPAL
MUNICIPIO DE SAN PEDRO TLAQUEPAQUE
CALLE INDEPENDENCIA 58 PISO 0 DEPTO. O
SAN PEDRO TLAQUEPAQUE
TLAQUEPAQUE JAL.
SUCURSAL 0207 GUADALAJARA TLAQUEPAQUE I
CORREO

C.P. 45500



1112-519-000 - 0002

No. de cliente	30846741
RFC	MTJ850101C4A
Plaza	9491 PLAZA GUADALAJARA
Sucursal	0207 GUADALAJARA TLAQUEPAQUE I
Teléfonos Sucursal	6353585
Dirección Sucursal	DONATO GUERRA 292 CENTRO
Período	De 01/Abril/2016 al 30/Abril/2016
Fecha de corte	30/Abril/2016
Página	1 de 3

NO. CUENTA	0281290574
GANANCIA ANUAL TOTAL (GAT) ¹	
GAT NOMINAL	N/A %
GAT REAL ²	N/A %
(+) INTERESES APLICABLES	\$ 154.53
(-) TOTAL DE COMISIONES COBRADAS	\$ 0.00

Enlace Global PM C/Intereses
Abril 2016

¹ Antes de Impuestos

² La GAT REAL es el rendimiento que obtendría después de descontar la inflación estimada

▼ RESUMEN INTEGRAL ▼

PRODUCTO/SERVICIO	CUENTA	SALDO ANTERIOR	SALDO AL CORTE
ENLACE GLOBAL PM C/INTERESES	0281290574	\$ 662,251.98	\$ 662,406.51
TOTAL		\$ 662,251.98	\$ 662,406.51

▼ Enlace Global Pm C/Intereses ▼

No. de CUENTA: 0281290574

DIVISA: PESOS

CLABE: 072 320 00281290574 0

▼ RESUMEN DEL PERIODO ▼

	MONTO
Saldo inicial del período	\$ 662,251.98
(+) Depósitos	\$ 0.00
(-) Retiros	\$ 0.00
(+) Intereses Netos Ganados	\$ 154.53
(-) Comisiones Cobradas	\$ 0.00
(-) IVA sobre comisiones (16%)	\$ 0.00
Saldo Actual	\$ 662,406.51
Saldo Disponible al día*	\$ 662,406.51
Saldo Mínimo requerido	\$ 0.00

▼ *SALDO NO DISPONIBLE AL DIA ▼

	MONTO
Depósitos de cheques S.B.C.	\$ 0.00
Comisiones Pendientes de aplicar	\$ 0.00
Compras no aplicadas	\$ 0.00
Total	\$ 0.00

▼ SALDO PROMEDIO DIARIO ▼

	MONTO
En el Período (del 01 Abr al 30 Abr)	\$ 662,251.98
Días que comprende el período	030
Acumulado anual	\$ 1,668,467.09
Días que comprende el período anual	121

▼ CALCULO DE INTERESES DEVENGADOS ▼

Intereses Tasa Bruta Anual 0.28%	\$ 154.53
Retención de IDE	\$ 0.00
Retención de ISR	\$ 0.00
Intereses Netos Ganados	\$ 154.53

▼ RESUMEN DE COMISIONES ▼

CHEQUES	
Cheques girados	0
Cheques girados sin comisión	0
Cheques girados con comisión	0
Importe de la comisión	\$ 0.00
Por cheques devueltos	\$ 0.00
OTRAS COMISIONES	\$ 0.00

▼ COMPORTAMIENTO DE TARJETA DE DEBITO ▼

Uso en cajeros automáticos	\$ 0.00
Compras en comercios	\$ 0.00
Uso en sucursales	\$ 0.00
Total Uso del débito	\$ 0.00

La fecha de corte coincide con la fecha de terminación del periodo que se señala en el presente estado de cuenta. Las operaciones efectuadas durante días no laborales o después de la hora de corte de fin de día serán consideradas en nuestra contabilidad como realizadas en el siguiente día hábil bancario. Usted dispone de 90 días después de la fecha de corte para objetar la información contenida en su estado de cuenta, de no hacerlo se asumirá su conformidad al respecto.

▼ DETALLE DE OPERACIONES ▼

FECHA	DESCRIPCION DEL CARGO/ ABONO	MONEDA	MONTO DEL RETIRO	MONTO DEL DEPOSITO	SALDO
31-MAR-16	SALDO ANTERIOR				662,251.98
29-ABR-16	LIQ.INT.S/TASA LIQ 2016-04-30	MXP		154.53	662,406.51

AVISO

¡INVIERTE EN FONDOS DE INVERSION A PARTIR DE \$1,000 PESOS!
 ELIGE EL FONDO QUE MEJOR SE ADAPTE A TUS OBJETIVOS DE INVERSION Y CONVIERTETE EN UN GRAN INVERSIONISTA,
 ACERCATE A TU EJECUTIVO DE CUENTA Y CONTRATALOS EN SUCURSAL.
 CONSULTA TERMINOS, CONDICIONES Y REQUISITOS DE CONTRATACION EN
WWW.BANORTE.COM/FONDOSDEINVERSIONBANORTE

(Saldo inicial de \$662,251.98)

Saldo Final \$662,406.51

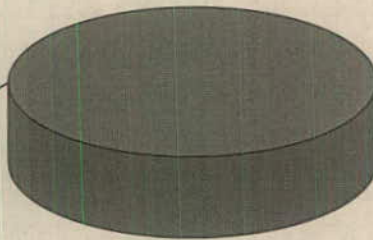

REFERENCIA DE ABREVIACIONES:

R.F.C.: Registro Federal de Causantes - CLABE: Clave Bancaria Estandarizada - I.V.A.: Impuesto al Valor Agregado - I.S.R.: Impuesto Sobre la Renta
 - S.B.C: Saldo salvo Buen Cobro - DISP: Disposición/Dispersion - ATM: Cajero Automático - BTE.: Banorte - CPA.: Compra - DEP.: Depósito - COM.: Comisión
 -INTBC.: Interbancaria - O/B.: Otro Banco - CHEQ/CHQ.: Cheque - LIQ.: Liquidación (Pago) - INT.: Interés (es) - EDO.: Estado - CTA.: Cuenta - CAM.: Cámara
 de Compensación - ABO.: Abono - CAP.: Capital - INV.: Inversión - PZO.: Plazo - DEV.: Devolución - REV.: Reverso - CONS.: Consulta - VEN.: Ventanilla

Cuando no reciba su estado de cuenta durante los 20 días siguientes de la fecha de corte, y no haya dado instrucciones para que no se le envíe, favor de solicitarlo en su sucursal.

Podrá consultar la información de las comisiones de todos los bancos con fines informativos y de comparación en la CONDUSEF al teléfono 01 800 999 8080 y en la página electrónica:

www.condusef.gob.mx

línea
DIRECTA
 para su empresa
 México, D.F. (55) 5140 5640
 Monterrey (81) 8134 9640
 Cuahuhtémoc (55) 5649 9640
 Resto del país 01 800 DIRECTA
 (3473.282)

www.banorte.com

Banco Mercantil del Norte, S.A. Institución de Banca Múltiple Grupo Financiero Banorte Av. Revolución No. 3000, Colonia Primavera, C.P. 64830, Monterrey, Nuevo León. RFC. BMN930209927.

Banco Mercantil del Norte, S.A. Institución de Banca Múltiple, Grupo Financiero Banorte recibe las consultas, reclamaciones o aclaraciones, en su Unidad Especializada de Atención a Usuarios, ubicada en Av. Paseo de la Reforma No. 505 Piso 43 Colonia Cuauhtémoc C.P. 06500 Delegación Cuauhtémoc, México, D.F. y por Correo Electrónico una@banorte.com o Teléfono 01 800 627 22 92, así como en cualquiera de sus sucursales u oficinas. En el caso de no obtener una respuesta satisfactoria, podrá acudir a la Comisión Nacional para la Protección y Defensa de los Usuarios de Servicios Financieros www.condusef.gob.mx con número telefónico de atención en el Distrito Federal (55) 53400999 y desde el interior de la República el 01 800 999 8080

Advertencia:
 Incumplir tus obligaciones te puede generar comisiones.

El presente Estado de Cuenta no es un comprobante fiscal



Los productos anteriormente descritos se encuentran protegidos por el Instituto para la Protección del Ahorro Bancario (IPAB) hasta por un monto equivalente a 400,000 UDIS por cliente por Institución, lo anterior, de conformidad con las disposiciones legales que regulan a dicho Instituto.

Visita la página www.ipab.org.mx

No. de cliente	30846741
RFC	MTJ850101C4A
Plaza	9491 PLAZA GUADALAJARA
Sucursal	0207 GUADALAJARA TLAQUEPAQUE I
Teléfonos Sucursal	6353585
Dirección Sucursal	DONATO GUERRA 292 CENTRO
Período	De 01/Abril/2016 al 30/Abril/2016
Fecha de corte	30/Abril/2016
Página	3 de 3

▼ INFORME DE DEPÓSITOS EN EFECTIVO MAYORES A \$15,000 PESOS ▼

MUNICIPIO DE SAN PEDRO TLAQUEPAQUE
 CALLE INDEPENDENCIA 58 PISO 0 DEP.O, SAN PEDRO TLAQUEPAQUE TLAQUEPAQUE JAL. C.P. 45500
 RFC: MTJ850101C4A

	DEL MES DE ABRIL DE 2016	NO. DE CLIENTE: 30846741		
EXCEDENTES DE DEPOSITOS			\$	540,222.34
TIPO DE CAMBIO			\$	17.3993
RESUMEN DEL EJERCICIO 2016				
MONTO EXCEDENTE DE DEPOSITOS			\$	3,375,922.05

*Los depósitos en efectivo presentados en el presente informe, son aquellos que exceden la cantidad de \$15,000 (Quince mil pesos 00/100) de forma acumulada en todas las cuentas bajo la titularidad del cliente, dentro de un mes calendario.

BANCO MERCANTIL DEL NORTE S.A., INSTITUCION DE BANCA MULTIPLE
 GRUPO FINANCIERO BANORTE,
 AV. REVOLUCION NO. 3000, COLONIA PRIMAVERA, C.P. 64830, MONTERREY, N.L.
 RFC: BMN930209927

AVISO DE PRIVACIDAD

El artículo tercero transitorio de la Ley para la Protección de Datos Personales en Posesión de Particulares (LPDPPP) establece que los responsables expedirán el aviso de privacidad de conformidad con lo dispuesto en los artículos 16 y 17 de la LPDPPP. Por lo anterior, ponemos a su disposición nuestro aviso de privacidad en www.banorte.com. Se presume que usted consiente tácitamente en el tratamiento de sus datos mientras no manifieste su oposición.

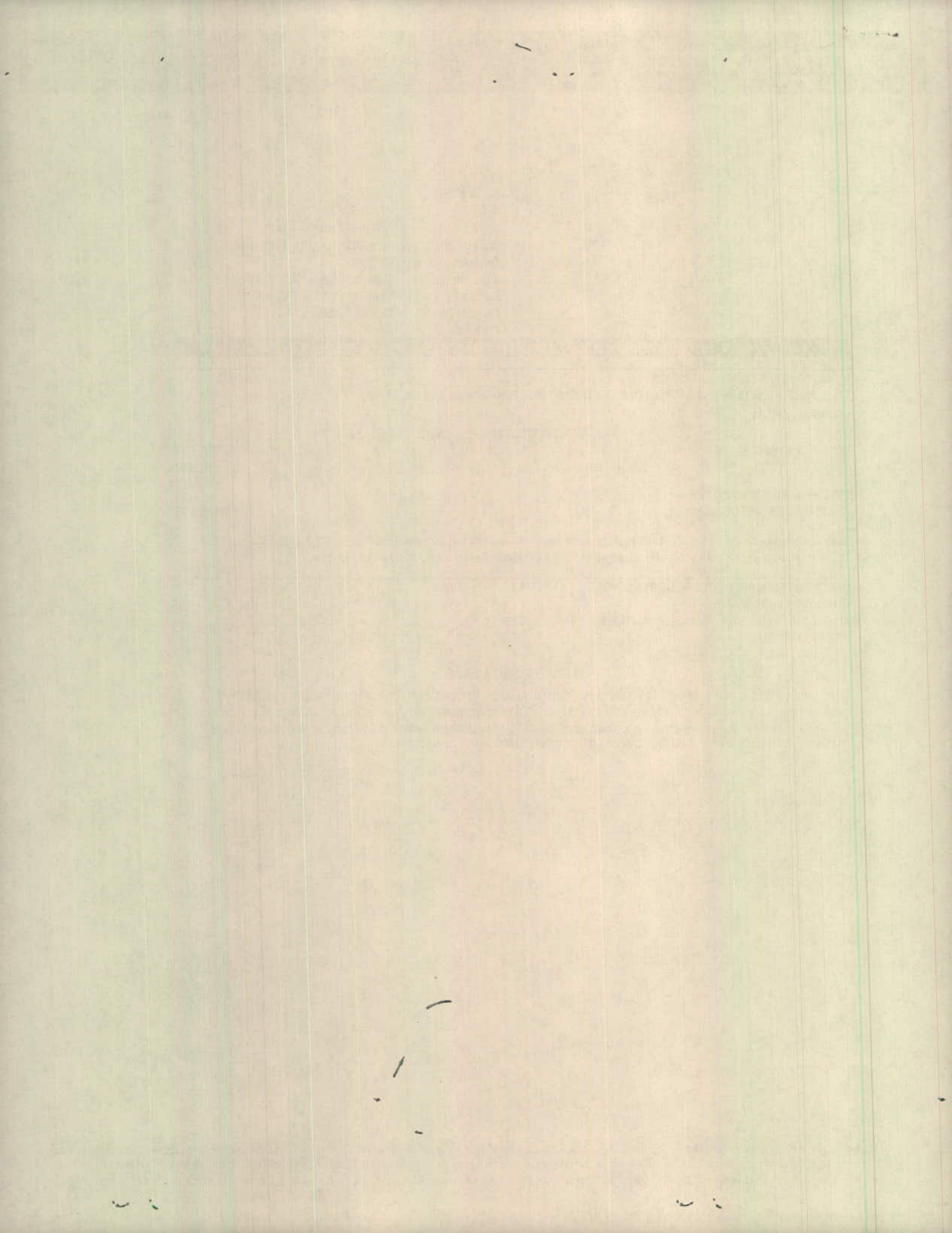

MUNICIPIO DE SAN PEDRO TLAQUEPAQUE
 CALLE INDEPENDENCIA 58 PISO 0 DEPTO. O
 SAN PEDRO TLAQUEPAQUE
 TLAQUEPAQUE JAL.
 SUCURSAL 0207 GUADALAJARA TLAQUEPAQUE I
 CUSTODIA

C.P. 45500



1112-538-000-0001

No. de cliente 30846741
 RFC MTJ850101C4A
 Plaza 9491 PLAZA GUADALAJARA
 Sucursal 0207 GUADALAJARA TLAQUEPAQUE I
 Teléfonos Sucursal 6353585
 Dirección Sucursal DONATO GUERRA 292 CENTRO
 Período De 01/Abril/2016 al 30/Abril/2016
 Fecha de corte 30/Abril/2016
 Página 1 de 4

NO. CUENTA	0830181267
GANANCIA ANUAL TOTAL (GAT) ¹	
GAT NOMINAL	N/A %
GAT REAL ²	N/A %
(+) INTERESES APLICABLES	\$ 0.00
(-) TOTAL DE COMISIONES COBRADAS	\$ 0.00

NO. CUENTA	0838469523
GANANCIA ANUAL TOTAL (GAT) ¹	
GAT NOMINAL	0.00 %
GAT REAL ²	-3.18 %
(+) INTERESES APLICABLES	\$ 0.00
(-) TOTAL DE COMISIONES COBRADAS	\$ 0.00

Enlace Global PM S/Intereses
 Abril 2016

¹ Antes de Impuestos

² La GAT REAL es el rendimiento que obtendría después de descontar la inflación estimada

▼ RESUMEN INTEGRAL ▼

PRODUCTO/SERVICIO	CUENTA	SALDO ANTERIOR	SALDO AL CORTE
ENLACE GLOBAL PM S/INTERESES	0830181267	\$ 360,090.46	\$ 50,524.86
INVERSION GLOBAL PM	0838469523	\$ 0.00	\$ 0.00
TOTAL		\$ 360,090.46	\$ 50,524.86

▼ Enlace Global Pm S/Intereses ▼

No. de CUENTA: 0830181267

DIVISA: PESOS

CLABE: 072 320 00830181267 8

▼ RESUMEN DEL PERIODO ▼

	MONTO
Saldo inicial del período	\$ 360,090.46
(+) Depósitos	\$ 1,790,000.00
(-) Retiros	\$ 2,099,565.60
(+) Intereses Netos Ganados	\$ 0.00
(-) Comisiones Cobradas	\$ 0.00
(-) IVA sobre comisiones (16%)	\$ 0.00
Saldo Actual	\$ 50,524.86
Saldo Disponible al día*	\$ 50,524.86
Saldo Mínimo requerido	\$ 0.00

▼ SALDO PROMEDIO DIARIO ▼

	MONTO
En el Período (del 01 Abr al 30 Abr)	\$ 159,278.70
Días que comprende el período	030
Acumulado anual	\$ 135,689.45
Días que comprende el período anual	121

▼ CALCULO DE INTERESES DEVENGADOS ▼

Intereses Tasa Bruta Anual 0.00%	\$ 0.00
Retención de IDE	\$ 0.00
Retención de ISR	\$ 0.00
Intereses Netos Ganados	\$ 0.00

▼ *SALDO NO DISPONIBLE AL DIA ▼

	MONTO
Depósitos de cheques S.B.C.	\$ 0.00
Comisiones Pendientes de aplicar	\$ 0.00
Compras no aplicadas	\$ 0.00
Total	\$ 0.00

▼ RESUMEN DE COMISIONES ▼

CHEQUES	
Cheques girados	4
Cheques girados sin comisión	4
Cheques girados con comisión	0
Importe de la comisión	\$ 0.00
Por cheques devueltos	\$ 0.00
OTRAS COMISIONES	\$ 0.00

▼ COMPORTAMIENTO DE TARJETA DE DEBITO ▼

Uso en cajeros automáticos	\$ 0.00
Compras en comercios	\$ 0.00
Uso en sucursales	\$ 0.00
Total Uso del débito	\$ 0.00

La fecha de corte coincide con la fecha de terminación del periodo que se señala en el presente estado de cuenta. Las operaciones efectuadas durante días no laborales o después de la hora de corte de fin de día serán consideradas en nuestra contabilidad como realizadas en el siguiente día hábil bancario. Usted dispone de 90 días después de la fecha de corte para objetar la información contenida en su estado de cuenta, de no hacerlo se asumirá su conformidad al respecto.

▼ DETALLE DE OPERACIONES ▼						
FECHA	DESCRIPCION DEL CARGO/ ABONO	MONEDA	MONTO DEL RETIRO	MONTO DEL DEPOSITO	SALDO	
31-MAR-16	SALDO ANTERIOR				360,090.46	
01-ABR-16	CHEQUE CAMARA 0000526 SIB121220R95	MXP	300,000.00		60,090.46	
08-ABR-16	002601001604080000117322 SPEI RECIBIDO DEL BANCO 0012 BBVA BANCOMER DEL CLIENTE MUNICIPIO DE SAN PEDRO TLAQUEPAQUE DE LA CLABE 012320001541064900 CON RFC MTJ850101C4A CONCEPTO: TRASP B 049 PREST SEG POP REFERENCIA: 0000049 CVE RAST: 002601001604080000117322	MXP		300,000.00	360,090.46	
09-ABR-16	CHEQUE CAMARA 0000528 SIB121220R95	MXP	300,000.00		60,090.46	
15-ABR-16	002601001604150000111631 SPEI RECIBIDO DEL BANCO 0012 BBVA BANCOMER DEL CLIENTE MUNICIPIO DE SAN PEDRO TLAQUEPAQUE DE LA CLABE 012320001541064900 CON RFC MTJ850101C4A CONCEPTO: TRASP B57 PTMO SEGURO POPULAR REFERENCIA: 0000057 CVE RAST: 002601001604150000111631	MXP		340,000.00	400,090.46	
16-ABR-16	CHEQUE CAMARA 0000529 SIB121220R95	MXP	334,565.60		65,524.86	
19-ABR-16	002601001604190000060607 SPEI RECIBIDO DEL BANCO 0012 BBVA BANCOMER	MXP		1,150,000.00	1,215,524.86	
20-ABR-16	CHEQUE CAMARA 0000530 SIB121220R95 DE LA CLABE 012320001541064900 CON RFC MTJ850101C4A CONCEPTO: TRASP B 062 PREST SEG POP REFERENCIA: 0000062 CVE RAST: 002601001604190000060607	MXP	1,165,000.00		50,524.86	

Quando no reciba su estado de cuenta durante los 20 días siguientes de la fecha de corte, y no haya dado instrucciones para que no se le envíe, favor de solicitarlo en su sucursal.

Podrá consultar la información de las comisiones de todos los bancos con fines informativos y de comparación en la CONDUSEF al teléfono 01 800 999 8080 y en la página electrónica:

www.condusef.gob.mx



www.banorte.com

Banco Mercantil del Norte, S.A. Institución de Banca Múltiple Grupo Financiero Banorte Av. Revolución No. 3000, Colonia Primavera, C.P. 64830, Monterrey, Nuevo León. RFC. BMN930209927.

Banco Mercantil del Norte, S.A. Institución de Banca Múltiple, Grupo Financiero Banorte recibe las consultas, reclamaciones o aclaraciones, en su Unidad Especializada de Atención a Usuarios, ubicada en Av. Paseo de la Reforma No. 505 Piso 43 Colonia Cuauhtémoc C.P. 06500 Delegación Cuauhtémoc, México, D.F. y por Correo Electrónico une@banorte.com o Teléfono 01 800 627 22 92, así como en cualquiera de sus sucursales u oficinas. En el caso de no obtener una respuesta satisfactoria, podrá acudir a la Comisión Nacional para la Protección y Defensa de los Usuarios de Servicios Financieros www.condusef.gob.mx con número telefónico de atención en el Distrito Federal (55) 53400999 y desde el interior de la República el 01 800 999 8080.

Advertencia:
Incumplir tus obligaciones te puede generar comisiones.

El presente Estado de Cuenta no es un comprobante fiscal



Los productos anteriormente descritos se encuentran protegidos por el Instituto para la Protección del Ahorro Bancario (IPAB) hasta por un monto equivalente a 400,000 UDIS por cliente por Institución, lo anterior, de conformidad con las disposiciones legales que regulan a dicho Instituto.

Visita la página www.ipab.org.mx

¡INVIERTE EN FONDOS DE INVERSION A PARTIR DE \$1,000 PESOS!
ELIGE EL FONDO QUE MEJOR SE ADAPTE A TUS OBJETIVOS DE INVERSION Y CONVIERTETE EN UN GRAN INVERSIONISTA,
ACERCATE A TU EJECUTIVO DE CUENTA Y CONTRATALOS EN SUCURSAL.
CONSULTA TERMINOS, CONDICIONES Y REQUISITOS DE CONTRATACION EN
WWW.BANORTE.COM/FONDOSDEINVERSIONBANORTE

▼ INVERSION GLOBAL PM ▼
CONTRATO: 0838469523 **DIVISA:** PESOS **CLABE:** 072 320 00838469523 6

▼ RESUMEN DEL PERIODO ▼		▼ SALDO PROMEDIO DIARIO ▼	
	MONTO		
Saldo inicial del período	\$ 0.00	En el Período (del 01 Abr al 30 Abr)	\$ 0.00
(+) Depósitos	\$ 0.00	Días que comprende el período	030
(-) Retiros	\$ 0.00	Acumulado anual	\$ 0.00
(+) Intereses Netos Ganados	\$ 0.00	Días que comprende el período anual	121
(-) Total de Comisiones cobradas	\$ 0.00	▼ CALCULO DE INTERESES DEVENGADOS ▼	
(-) IVA sobre comisiones (16%)	\$ 0.00	Intereses Tasa Bruta Anual 0.00%	\$ 0.00
Saldo Actual	\$ 0.00	Retención de IDE	\$ 0.00
Saldo Disponible al día*	\$ 0.00	Retención de ISR	\$ 0.00
Saldo Mínimo requerido	\$ 0.00	Intereses Netos Ganados	\$ 0.00

REFERENCIA DE ABREVIACIONES:

R.F.C.: Registro Federal de Causantes - CLABE: Clave Bancaria Estandarizada - I.V.A.: Impuesto al Valor Agregado - I.S.R.: Impuesto Sobre la Renta - S.B.C: Saldo salvo Buen Cobro - DISP: Disposición/Dispersión - ATM: Cajero Automático - BTE.: Banorte - CPA: Compra - DEP.: Depósito - COM.: Comisión - INTBC.: Interbancaria - O/B.: Otro Banco - CHEQ/CHQ.: Cheque - LIQ.: Liquidación (Pago) - INT.: Interés (es) - EDO.: Estado - CTA.: Cuenta - CAM.: Cámara de Compensación - ABO.: Abono - CAP: Capital - INV.: Inversión - PZO.: Plazo - DEV.: Devolución - REV.: Reverso - CONS.: Consulta. - VEN.: Ventanilla

▼ **DETALLE DE OPERACIONES** ▼

FECHA	DESCRIPCION DEL CARGO/ ABONO	MONEDA	MONTO DEL RETIRO	MONTO DEL DEPOSITO	SALDO
31-MAR-16	SALDO ANTERIOR SIN MOVIMIENTOS				0.00

(Saldo inicial de \$360,090.46)

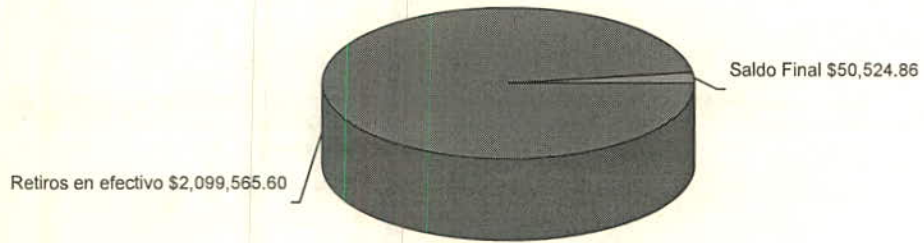

La fecha de corte coincide con la fecha de terminación del periodo que se señala en el presente estado de cuenta. Las operaciones efectuadas durante días no laborales o después de la hora de corte de fin de día serán consideradas en nuestra contabilidad como realizadas en el siguiente día hábil bancario. Usted dispone de 90 días después de la fecha de corte para objetar la información contenida en su estado de cuenta, de no hacerlo se asumirá su conformidad al respecto.

No. de cliente	30846741
RFC	MTJ850101C4A
Plaza	9491 PLAZA GUADALAJARA
Sucursal	0207 GUADALAJARA TLAQUEPAQUE I
Teléfonos Sucursal	6353585
Dirección Sucursal	DONATO GUERRA 292 CENTRO
Período	De 01/Abril/2016 al 30/Abril/2016
Fecha de corte	30/Abril/2016
Página	4 de 4

▼ INFORME DE DEPÓSITOS EN EFECTIVO MAYORES A \$15,000 PESOS ▼

MUNICIPIO DE SAN PEDRO TLAQUEPAQUE

CALLE INDEPENDENCIA 58 PISO 0 DEP.O, SAN PEDRO TLAQUEPAQUE TLAQUEPAQUE JAL. C.P. 45500

RFC: MTJ850101C4A

DEL MES DE **ABRIL** DE 2016

NO. DE CLIENTE: **30846741**

EXCEDENTES DE DEPOSITOS	\$	540,222.34
TIPO DE CAMBIO	\$	17.3993
RESUMEN DEL EJERCICIO 2016		
MONTO EXCEDENTE DE DEPOSITOS	\$	3,375,922.05

*Los depósitos en efectivo presentados en el presente informe, son aquellos que exceden la cantidad de \$15,000 (Quince mil pesos 00/100) de forma acumulada en todas las cuentas bajo la titularidad del cliente, dentro de un mes calendario.

BANCO MERCANTIL DEL NORTE S.A., INSTITUCION DE BANCA MULTIPLE

GRUPO FINANCIERO BANORTE,

AV. REVOLUCION NO. 3000, COLONIA PRIMAVERA, C.P. 64830, MONTERREY, N.L.

RFC: BMN930209927

AVISO DE PRIVACIDAD

El artículo tercero transitorio de la Ley para la Protección de Datos Personales en Posesión de Particulares (LPDPPP) establece que los responsables expedirán el aviso de privacidad de conformidad con lo dispuesto en los artículos 16 y 17 de la LPDPPP. Por lo anterior, ponemos a su disposición nuestro aviso de privacidad en www.banorte.com. Se presume que usted consiente tácitamente en el tratamiento de sus datos mientras no manifieste su oposición.

CONTINGENCIAS ECON?M P/INV CONVENIO C
MUNICIPIO DE SAN PEDRO TLAQUEPAQUE
CALLE INDEPENDENCIA 58 PISO 0 DEPTO. 0
SAN PEDRO TLAQUEPAQUE
TLAQUEPAQUE JAL.
SUCURSAL 0207 GUADALAJARA TLAQUEPAQUE I
CORREO

C.P. 45500



112-549-000-0001

No. de cliente	30846741
RFC	MTJ850101C4A
Plaza	9491 PLAZA GUADALAJARA
Sucursal	0207 GUADALAJARA TLAQUEPAQUE I
Teléfonos Sucursal	6353585
Dirección Sucursal	DONATO GUERRA 292 CENTRO
Período	De 01/Abril/2016 al 30/Abril/2016
Fecha de corte	30/Abril/2016
Página	1 de 6

NO. CUENTA	0289751099
GANANCIA ANUAL TOTAL (GAT) ¹	
GAT NOMINAL	N/A %
GAT REAL ²	N/A %
(+) INTERESES APLICABLES	\$ 31.24
(-) TOTAL DE COMISIONES COBRADAS	\$ 0.00

Enlace Global PM C/Intereses
Abril 2016

¹ Antes de Impuestos

² La GAT REAL es el rendimiento que obtendría después de descontar la inflación estimada

▼ RESUMEN INTEGRAL ▼

PRODUCTO/SERVICIO	CUENTA	SALDO ANTERIOR	SALDO AL CORTE
ENLACE GLOBAL PM C/INTERESES	0289751099	\$ 206,862.29	\$ 120,128.45
CONTRATO SCAT	0502992030	\$ 4,500,462.50	\$ 4,600,919.98
TOTAL		\$ 4,707,324.79	\$ 4,721,048.43

▼ Enlace Global Pm C/Intereses ▼

No. de CUENTA: 0289751099

DIVISA: PESOS

CLABE: 072 320 00289751099 8

▼ RESUMEN DEL PERIODO ▼

	MONTO
Saldo inicial del período	\$ 206,862.29
(+) Depósitos	\$ 95,413,234.92
(-) Retiros	\$ 95,500,000.00
(+) Intereses Netos Ganados	\$ 31.24
(-) Comisiones Cobradas	\$ 0.00
(-) IVA sobre comisiones (16%)	\$ 0.00
Saldo Actual	\$ 120,128.45
Saldo Disponible al día*	\$ 120,128.45
Saldo Mínimo requerido	\$ 0.00

▼ SALDO PROMEDIO DIARIO ▼

	MONTO
En el Período (del 01 Abr al 30 Abr)	\$ 170,401.09
Días que comprende el período	030
Acumulado anual	\$ 212,578.42
Días que comprende el período anual	121

▼ CALCULO DE INTERESES DEVENGADOS ▼

Intereses Tasa Bruta Anual 0.22%	\$ 31.24
Retención de IDE	\$ 0.00
Retención de ISR	\$ 0.00
Intereses Netos Ganados	\$ 31.24

▼ *SALDO NO DISPONIBLE AL DÍA ▼

	MONTO
Depósitos de cheques S.B.C.	\$ 0.00
Comisiones Pendientes de aplicar	\$ 0.00
Compras no aplicadas	\$ 0.00
Total	\$ 0.00

▼ RESUMEN DE COMISIONES ▼

CHEQUES	
Cheques girados	0
Cheques girados sin comisión	0
Cheques girados con comisión	0
Importe de la comisión	\$ 0.00
Por cheques devueltos	\$ 0.00
OTRAS COMISIONES	\$ 0.00

▼ COMPORTAMIENTO DE TARJETA DE DEBITO ▼

Uso en cajeros automáticos	\$ 0.00
Compras en comercios	\$ 0.00
Uso en sucursales	\$ 0.00
Total Uso del débito	\$ 0.00

La fecha de corte coincide con la fecha de terminación del periodo que se señala en el presente estado de cuenta. Las operaciones efectuadas durante días no laborales o después de la hora de corte de fin de día serán consideradas en nuestra contabilidad como realizadas en el siguiente día hábil bancario. Usted dispone de 90 días después de la fecha de corte para objetar la información contenida en su estado de cuenta, de no hacerlo se asumirá su conformidad al respecto.

▼ DETALLE DE OPERACIONES ▼

FECHA	DESCRIPCION DEL CARGO/ ABONO	MONEDA	MONTO DEL RETIRO	MONTO DEL DEPOSITO	SALDO
31-MAR-16	SALDO ANTERIOR				206,862.29
01-ABR-16	VENCIMIENTO CAPITAL MESA DE DI CONTRATO 0502992030 FOLIO 35261841 01/04	MXP		4,500,000.00	4,706,862.29
01-ABR-16	INTERES MESA DE DINERO CONTRATO 0502992030 FOLIO 35261841 01/04	MXP		462.50	4,707,324.79
01-ABR-16	INVERSION MDD CTO 0502992030 01/04	MXP	4,500,000.00		207,324.79
04-ABR-16	VENCIMIENTO CAPITAL MESA DE DI CONTRATO 0502992030 FOLIO 35269748 04/04	MXP		4,500,000.00	4,707,324.79
04-ABR-16	INTERES MESA DE DINERO CONTRATO 0502992030 FOLIO 35269748 04/04	MXP		1,387.49	4,708,712.28
04-ABR-16	INVERSION MDD CTO 0502992030 04/04	MXP	4,500,000.00		208,712.28
05-ABR-16	VENCIMIENTO CAPITAL MESA DE DI CONTRATO 0502992030 FOLIO 35276591 05/04	MXP		4,500,000.00	4,708,712.28
05-ABR-16	INTERES MESA DE DINERO CONTRATO 0502992030 FOLIO 35276591 05/04	MXP		462.50	4,709,174.78
05-ABR-16	INVERSION MDD CTO 0502992030 05/04	MXP	4,500,000.00		209,174.78
06-ABR-16	VENCIMIENTO CAPITAL MESA DE DI CONTRATO 0502992030 FOLIO 35284619 06/04	MXP		4,500,000.00	4,709,174.78
06-ABR-16	INTERES MESA DE DINERO CONTRATO 0502992030 FOLIO 35284619 06/04	MXP		462.50	4,709,637.28
06-ABR-16	INVERSION MDD CTO 0502992030 06/04	MXP	4,500,000.00		209,637.28
07-ABR-16	VENCIMIENTO CAPITAL MESA DE DI CONTRATO 0502992030 FOLIO 35292444 07/04	MXP		4,500,000.00	4,709,637.28
07-ABR-16	INTERES MESA DE DINERO CONTRATO 0502992030 FOLIO 35292444 07/04	MXP		450.00	4,710,087.28
07-ABR-16	INVERSION MDD CTO 0502992030 07/04	MXP	4,500,000.00		210,087.28
08-ABR-16	VENCIMIENTO CAPITAL MESA DE DI CONTRATO 0502992030 FOLIO 35305139 08/04	MXP		4,500,000.00	4,710,087.28
08-ABR-16	INTERES MESA DE DINERO CONTRATO 0502992030 FOLIO 35305139 08/04	MXP		450.00	4,710,537.28
08-ABR-16	INVERSION MDD CTO 0502992030 08/04	MXP	4,500,000.00		210,537.28
11-ABR-16	VENCIMIENTO CAPITAL MESA DE DI CONTRATO 0502992030 FOLIO 35309478 11/04	MXP		4,500,000.00	4,710,537.28
11-ABR-16	INTERES MESA DE DINERO CONTRATO 0502992030 FOLIO 35309478 11/04	MXP		1,350.00	4,711,887.28
11-ABR-16	INVERSION MDD CTO 0502992030 11/04	MXP	4,500,000.00		211,887.28
12-ABR-16	VENCIMIENTO CAPITAL MESA DE DI CONTRATO 0502992030 FOLIO 35317096 12/04	MXP		4,500,000.00	4,711,887.28
12-ABR-16	INTERES MESA DE DINERO CONTRATO 0502992030 FOLIO 35317096 12/04	MXP		450.00	4,712,337.28
12-ABR-16	INVERSION MDD CTO 0502992030 12/04	MXP	4,500,000.00		212,337.28
13-ABR-16	VENCIMIENTO CAPITAL MESA DE DI CONTRATO 0502992030 FOLIO 35328921 13/04	MXP		4,500,000.00	4,712,337.28

REFERENCIA DE ABREVIACIONES:

R.F.C.: Registro Federal de Causantes - CLABE: Clave Bancaria Estandarizada - I.V.A.: Impuesto al Valor Agregado - I.S.R.: Impuesto Sobre la Renta
 - S.B.C.: Saldo salvo Buen Cobro - DISP.: Disposición/Dispersión - ATM.: Cajero Automático - BTE.: Banorte - CPA.: Compra - DEP.: Depósito - COM.: Comisión
 -INTBC.: Interbancaria - O/B.: Otro Banco - CHEQ/CHQ.: Cheque - LIQ.: Liquidación (Pago) - INT.: Interés (es) - EDO.: Estado - CTA.: Cuenta - CAM.: Cámara
 de Compensación - ABO.: Abono - CAP.: Capital - INV.: Inversión - PZO.: Plazo - DEV.: Devolución - REV.: Reverso - CONS.: Consulta. - VEN.: Ventanilla

Quando no reciba su estado de cuenta durante los 20 días siguientes de la fecha de corte, y no haya dado instrucciones para que no se le envíe, favor de solicitarlo en su sucursal.

Podrá consultar la información de las comisiones de todos los bancos con fines informativos y de comparación en la CONDUSEF al teléfono 01 800 999 8080 y en la página electrónica:

www.condusef.gob.mx

línea
DIRECTA
PARA SU EMPRESA
México, D.F. (52) 5140 5640
Monterrey (81) 8156 9640
Guadalajara (33) 3669 9640
Resto del país 01 800 DIRECTA
(0473187)

FINANCIEROS

www.banorte.com

Banco Mercantil del Norte, S.A. Institución de Banca Múltiple Grupo Financiero Banorte Av. Revolución No. 3000, Colonia Primavera, C.P. 64830, Monterrey, Nuevo León. RFC. BMN930209927.

Banco Mercantil del Norte, S.A. Institución de Banca Múltiple, Grupo Financiero Banorte recibe las consultas, reclamaciones o aclaraciones, en su Unidad Especializada de Atención a Usuarios, ubicada en Av. Paseo de la Reforma No. 505 Piso 43 Colonia Cuauhtémoc C.P. 06500 Delegación Cuauhtémoc, México, D.F. y por Correo Electrónico une@banorte.com o Teléfono 01 800 627 22 92, así como en cualquiera de sus sucursales u oficinas. En el caso de no obtener una respuesta satisfactoria, podrá acudir a la Comisión Nacional para la Protección y Defensa de los Usuarios de Servicios Financieros www.condusef.gob.mx con número telefónico de atención en el Distrito Federal (55) 53400999 y desde el interior de la República el 01 800 999 8080

Advertencia:
Incumplir tus obligaciones te puede generar comisiones.

El presente Estado de Cuenta no es un comprobante fiscal



Los productos anteriormente descritos se encuentran protegidos por el Instituto para la Protección del Ahorro Bancario (IPAB) hasta por un monto equivalente a 400,000 UDIS por cliente por Institución, lo anterior, de conformidad con las disposiciones legales que regulan a dicho Instituto.

Visita la página www.ipab.org.mx

▼ DETALLE DE OPERACIONES Enlace Global Pm C/Intereses (CONTINUACION) ▼

FECHA	DESCRIPCION DEL CARGO/ ABONO	MONEDA	MONTO DEL RETIRO	MONTO DEL DEPOSITO	SALDO
13-ABR-16	SALDO ANTERIOR				4,712,337.28
13-ABR-16	INTERES MESA DE DINERO CONTRATO 0502992030 FOLIO 35328921 13/04	MXP		450.00	4,712,787.28
13-ABR-16	INVERSION MDD CTO 0502992030 13/04	MXP	4,500,000.00		212,787.28
14-ABR-16	VENCIMIENTO CAPITAL MESA DE DI CONTRATO 0502992030 FOLIO 35333942 14/04	MXP		4,500,000.00	4,712,787.28
14-ABR-16	INTERES MESA DE DINERO CONTRATO 0502992030 FOLIO 35333942 14/04	MXP		449.99	4,713,237.27
14-ABR-16	INVERSION MDD CTO 0502992030 14/04	MXP	4,500,000.00		213,237.27
15-ABR-16	VENCIMIENTO CAPITAL MESA DE DI CONTRATO 0502992030 FOLIO 35342294 15/04	MXP		4,500,000.00	4,713,237.27
15-ABR-16	INTERES MESA DE DINERO CONTRATO 0502992030 FOLIO 35342294 15/04	MXP		449.99	4,713,687.26
15-ABR-16	INVERSION MDD CTO 0502992030 15/04	MXP	4,500,000.00		213,687.26
18-ABR-16	VENCIMIENTO CAPITAL MESA DE DI CONTRATO 0502992030 FOLIO 35349927 18/04	MXP		4,500,000.00	4,713,687.26
18-ABR-16	INTERES MESA DE DINERO CONTRATO 0502992030 FOLIO 35349927 18/04	MXP		1,349.98	4,715,037.24
18-ABR-16	INVERSION MDD CTO 0502992030 18/04	MXP	4,600,000.00		115,037.24
19-ABR-16	VENCIMIENTO CAPITAL MESA DE DI CONTRATO 0502992030 FOLIO 35357317 19/04	MXP		4,600,000.00	4,715,037.24
19-ABR-16	INTERES MESA DE DINERO CONTRATO 0502992030 FOLIO 35357317 19/04	MXP		459.99	4,715,497.23
19-ABR-16	INVERSION MDD CTO 0502992030 19/04	MXP	4,600,000.00		115,497.23
20-ABR-16	VENCIMIENTO CAPITAL MESA DE DI CONTRATO 0502992030 FOLIO 35365454 20/04	MXP		4,600,000.00	4,715,497.23
20-ABR-16	INTERES MESA DE DINERO	MXP		460.00	4,715,957.23
20-ABR-16	INVERSION MDD CTO 0502992030 20/04	MXP	4,600,000.00		115,957.23
21-ABR-16	VENCIMIENTO CAPITAL MESA DE DI CONTRATO 0502992030 FOLIO 35373548 21/04	MXP		4,600,000.00	4,715,957.23
21-ABR-16	INTERES MESA DE DINERO CONTRATO 0502992030 FOLIO 35373548 21/04	MXP		459.99	4,716,417.22
21-ABR-16	INVERSION MDD CTO 0502992030 21/04	MXP	4,600,000.00		116,417.22
22-ABR-16	VENCIMIENTO CAPITAL MESA DE DI CONTRATO 0502992030 FOLIO 35384046 22/04	MXP		4,600,000.00	4,716,417.22
22-ABR-16	INTERES MESA DE DINERO CONTRATO 0502992030 FOLIO 35384046 22/04	MXP		460.00	4,716,877.22
22-ABR-16	INVERSION MDD CTO 0502992030 22/04	MXP	4,600,000.00		116,877.22
25-ABR-16	VENCIMIENTO CAPITAL MESA DE DI CONTRATO 0502992030 FOLIO 35391497 25/04	MXP		4,600,000.00	4,716,877.22
25-ABR-16	INTERES MESA DE DINERO CONTRATO 0502992030 FOLIO 35391497 25/04	MXP		1,380.00	4,718,257.22
25-ABR-16	INVERSION MDD CTO 0502992030 25/04	MXP	4,600,000.00		118,257.22
26-ABR-16	VENCIMIENTO CAPITAL MESA DE DI CONTRATO 0502992030 FOLIO 35396771 26/04	MXP		4,600,000.00	4,718,257.22
26-ABR-16	INTERES MESA DE DINERO CONTRATO 0502992030 FOLIO 35396771 26/04	MXP		460.00	4,718,717.22

La fecha de corte coincide con la fecha de terminación del periodo que se señala en el presente estado de cuenta. Las operaciones efectuadas durante días no laborales o después de la hora de corte de fin de día serán consideradas en nuestra contabilidad como realizadas en el siguiente día hábil bancario. Usted dispone de 90 días después de la fecha de corte para objetar la información contenida en su estado de cuenta, de no hacerlo se asumirá su conformidad al respecto.

▼ DETALLE DE OPERACIONES Enlace Global Pm C/Intereses (CONTINUACION) ▼

FECHA	DESCRIPCION DEL CARGO/ ABONO	MONEDA	MONTO DEL RETIRO	MONTO DEL DEPOSITO	SALDO
26-ABR-16	SALDO ANTERIOR				4,718,717.22
26-ABR-16	INVERSION MDD CTO 0502992030 26/04	MXP	4,600,000.00		118,717.22
27-ABR-16	VENCIMIENTO CAPITAL MESA DE DI CONTRATO 0502992030 FOLIO 35406355 27/04	MXP		4,600,000.00	4,718,717.22
27-ABR-16	INTERES MESA DE DINERO CONTRATO 0502992030 FOLIO 35406355 27/04	MXP		460.00	4,719,177.22
27-ABR-16	INVERSION MDD CTO 0502992030 27/04	MXP	4,600,000.00		119,177.22
28-ABR-16	VENCIMIENTO CAPITAL MESA DE DI CONTRATO 0502992030 FOLIO 35415888 28/04	MXP		4,600,000.00	4,719,177.22
28-ABR-16	INTERES MESA DE DINERO CONTRATO 0502992030 FOLIO 35415888 28/04	MXP		460.00	4,719,637.22
28-ABR-16	INVERSION MDD CTO 0502992030 28/04	MXP	4,600,000.00		119,637.22
29-ABR-16	VENCIMIENTO CAPITAL MESA DE DI CONTRATO 0502992030 FOLIO 35421889 29/04	MXP		4,600,000.00	4,719,637.22
29-ABR-16	INTERES MESA DE DINERO CONTRATO 0502992030 FOLIO 35421889 29/04	MXP		459.99	4,720,097.21
29-ABR-16	INVERSION MDD CTO 0502992030 29/04	MXP	4,600,000.00		120,097.21
29-ABR-16	LIQ.INT.S/TASA LIQ 2016-04-30	MXP		31.24	120,128.45

¡INVIERTE EN FONDOS DE INVERSION A PARTIR DE \$1,000 PESOS!

ELIGE EL FONDO QUE MEJOR SE ADAPTE A TUS OBJETIVOS DE INVERSION Y CONVIERTETE EN UN GRAN INVERSIONISTA,

ACERCATE A TU EJECUTIVO DE CUENTA Y CONTRATALOS EN SUCURSAL.

CONSULTA TERMINOS, CONDICIONES Y REQUISITOS DE CONTRATACION EN

WWW.BANORTE.COM/FONDOSDEINVERSIONBANORTE

AVISO

Quando no reciba su estado de cuenta durante los 20 días siguientes de la fecha de corte, y no haya dado instrucciones para que no se le envíe, favor de solicitarlo en su sucursal.

Podrá consultar la información de las comisiones de todos los bancos con fines informativos y de comparación en la CONDUSEF al teléfono 01 800 999 8080 y en la página electrónica:

www.condusef.gob.mx

línea
DIRECTA
para su empresa
México, D.F. (55) 5148 5640
Monterrey (833) 8134 9640
Cualquiera (800) 8608 9840
Windy del país 81 300 DIRECTA
(0473280)

REBANORTE

www.banorte.com

Banco Mercantil del Norte, S.A. Institución de Banca Múltiple Grupo Financiero Banorte Av. Revolución No. 3000, Colonia Primavera, C.P. 64830, Monterrey, Nuevo León. RFC. BMN930209927.

Banco Mercantil del Norte, S.A. Institución de Banca Múltiple, Grupo Financiero Banorte recibe las consultas, reclamaciones o aclaraciones, en su Unidad Especializada de Atención a Usuarios, ubicada en Av. Paseo de la Reforma No. 505 Piso 43 Colonia Cuauhtémoc C.P. 06500 Delegación Cuauhtémoc, México, D.F. y por Correo Electrónico une@banorte.com o Teléfono 01 800 627 22 92, así como en cualquiera de sus sucursales u oficinas. En el caso de no obtener una respuesta satisfactoria, podrá acudir a la Comisión Nacional para la Protección y Defensa de los Usuarios de Servicios Financieros www.condusef.gob.mx con número telefónico de atención en el Distrito Federal (55) 53400999 y desde el interior de la República el 01 800 999 8080

Advertencia:

Incumplir tus obligaciones te puede generar comisiones.

El presente Estado de Cuenta no es un comprobante fiscal



Los productos anteriormente descritos se encuentran protegidos por el Instituto para la Protección del Ahorro Bancario (IPAB) hasta por un monto equivalente a 400,000 UDIS por cliente por Institución, lo anterior, de conformidad con las disposiciones legales que regulan a dicho Instituto.

Visita la página www.ipab.org.mx

REFERENCIA DE ABREVIACIONES:

R.F.C.: Registro Federal de Causantes - CLABE: Clave Bancaria Estandarizada - I.V.A.: Impuesto al Valor Agregado - I.S.R.: Impuesto Sobre la Renta - S.B.C.: Saldo salvo Buen Cobro - DISP.: Disposición/Dispersión - ATM.: Cajero Automático - BTE.: Banorte - CPA.: Compra - DEP.: Depósito - COM.: Comisión - INTBC.: Interbancaria - O/B.: Otro Banco - CHEQ/CHQ.: Cheque - LIQ.: Liquidación (Pago) - INT.: Interés (es) - EDO.: Estado - CTA.: Cuenta - CAM.: Cámara de Compensación - ABO.: Abono - CAP.: Capital - INV.: Inversión - PZO.: Plazo - DEV.: Devolución - REV.: Reverso - CONS.: Consulta - VEN.: Ventanilla

▼ POSICION DE VALORES DE MESA DE DINERO Y SOCIEDADES DE INVERSION ▼

CONTRATO 0502992030

Emisión	Títulos	Precio de Mercado	Tasa	Plazo	Vence	Valor Mercado	Inversión %	Fondo %
POSICION INICIAL 01/04/16								
PESOS		\$				\$11.22	0.00	0.00
REP 0035259 929		\$	3.70	1	01/04/16	\$4,500,451.28	100.00	0.00
LD BONDES 180927 0	45,140	\$	3.70	1	01/04/16	\$0.00	0.00	0.00
TOTAL VALOR CARTERA		\$				\$4,500,462.50	100.00	0.00
INICIAL								
POSICION DISPONIBLE 29/04/16								
PESOS		\$				\$81.81	0.00	0.00
REP 35427895		\$	3.60	2	02/05/16	\$4,600,838.17	100.00	0.00
IQ BPAG91 201224 0	46,334	\$	3.60	2	02/05/16	\$0.00	0.00	0.00
TOTAL VALOR CARTERA		\$				\$4,600,919.98	100.00	0.00
DISPONIBLE								

Esta información es a manera de resumen, la información detallada de movimientos derivados de su contrato de valores serán plasmados en el Estado de Cuenta correspondiente, el cual se emite por separado a este documento en los términos pactados en el referido contrato.

(Saldo inicial de \$206,862.29)

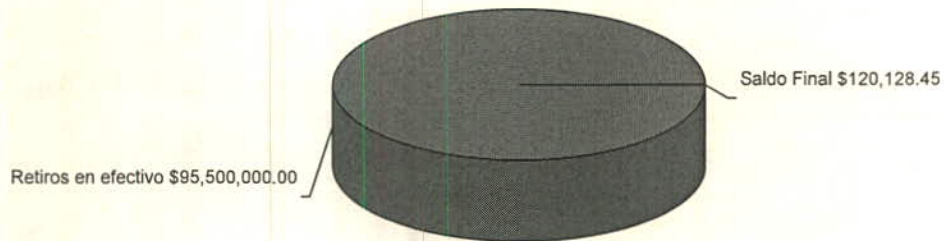

La fecha de corte coincide con la fecha de terminación del periodo que se señala en el presente estado de cuenta. Las operaciones efectuadas durante días no laborales o después de la hora de corte de fin de día serán consideradas en nuestra contabilidad como realizadas en el siguiente día hábil bancario. Usted dispone de 90 días después de la fecha de corte para objetar la información contenida en su estado de cuenta, de no hacerlo se asumirá su conformidad al respecto.

No. de cliente	30846741
RFC	MTJ850101C4A
Plaza	9491 PLAZA GUADALAJARA
Sucursal	0207 GUADALAJARA TLAQUEPAQUE I
Teléfonos Sucursal	6353585
Dirección Sucursal	DONATO GUERRA 292 CENTRO
Período	De 01/Abril/2016 al 30/Abril/2016
Fecha de corte	30/Abril/2016
Página	6 de 6

▼ INFORME DE DEPÓSITOS EN EFECTIVO MAYORES A \$15,000 PESOS ▼

MUNICIPIO DE SAN PEDRO TLAQUEPAQUE

CALLE INDEPENDENCIA 58 PISO 0 DEP.O, SAN PEDRO TLAQUEPAQUE TLAQUEPAQUE JAL. C.P. 45500

RFC: MTJ850101C4A

DEL MES DE **ABRIL** DE 2016

NO. DE CLIENTE: **30846741**

EXCEDENTES DE DEPOSITOS	\$	540,222.34
TIPO DE CAMBIO	\$	17.3993
RESUMEN DEL EJERCICIO 2016		
MONTO EXCEDENTE DE DEPOSITOS	\$	3,375,922.05

*Los depósitos en efectivo presentados en el presente informe, son aquellos que exceden la cantidad de \$15,000 (Quince mil pesos 00/100) de forma acumulada en todas las cuentas bajo la titularidad del cliente, dentro de un mes calendario.

BANCO MERCANTIL DEL NORTE S.A., INSTITUCION DE BANCA MULTIPLE

GRUPO FINANCIERO BANORTE,

AV. REVOLUCION NO. 3000, COLONIA PRIMAVERA, C.P. 64830, MONTERREY, N.L.

RFC: BMN930209927

AVISO DE PRIVACIDAD

El artículo tercero transitorio de la Ley para la Protección de Datos Personales en Posesión de Particulares (LPDPPP) establece que los responsables expedirán el aviso de privacidad de conformidad con lo dispuesto en los artículos 16 y 17 de la LPDPPP. Por lo anterior, ponemos a su disposición nuestro aviso de privacidad en www.banorte.com. Se presume que usted consiente tácitamente en el tratamiento de sus datos mientras no manifieste su oposición.

MUNICIPIO DE SAN PEDRO TLAQUEPAQUE
 CALLE INDEPENDENCIA 58 PISO 0 DEPTO. 0
 SAN PEDRO TLAQUEPAQUE
 TLAQUEPAQUE JAL.
 SUCURSAL 0207 GUADALAJARA TLAQUEPAQUE I
 CORREO

C.P. 45500



No. de cliente 30846741
 RFC MTJ850101C4A
 Plaza 9491 PLAZA GUADALAJARA
 Sucursal 0207 GUADALAJARA TLAQUEPAQUE I
 Teléfonos Sucursal 6353585
 Dirección Sucursal DONATO GUERRA 292 CENTRO
 Período De 01/Abril/2016 al 30/Abril/2016
 Fecha de corte 30/Abril/2016
 Página 1 de 6

1112-607.000-0001

NO. CUENTA	0213094812
GANANCIA ANUAL TOTAL (GAT) ¹	
GAT NOMINAL	N/A %
GAT REAL ²	N/A %
(+) INTERESES APLICABLES	\$ 0.00
(-) TOTAL DE COMISIONES COBRADAS	\$ 0.00

NO. CUENTA	0218676558
GANANCIA ANUAL TOTAL (GAT) ¹	
GAT NOMINAL	0.00 %
GAT REAL ²	-3.18 %
(+) INTERESES APLICABLES	\$ 0.00
(-) TOTAL DE COMISIONES COBRADAS	\$ 0.00

Enlace Global PM S/Intereses
 Abril 2016

¹ Antes de Impuestos

² La GAT REAL es el rendimiento que obtendría después de descontar la inflación estimada

▼ RESUMEN INTEGRAL ▼

PRODUCTO/SERVICIO	CUENTA	SALDO ANTERIOR	SALDO AL CORTE
ENLACE GLOBAL PM S/INTERESES	0213094812	\$ 59,464.27	\$ 60,047.50
INVERSION GLOBAL PM	0218676558	\$ 0.00	\$ 0.00
CONTRATO SCAT	0502379242	\$ 200,020.55	\$ 200,039.99
TOTAL		\$ 259,484.82	\$ 260,087.49

▼ Enlace Global Pm S/Intereses ▼

No. de CUENTA: 0213094812

DIVISA: PESOS

CLABE: 072 320 00213094812 0

▼ RESUMEN DEL PERIODO ▼

	MONTO
Saldo inicial del período	\$ 59,464.27
(+) Depósitos	\$ 4,200,583.23
(-) Retiros	\$ 4,200,000.00
(+) Intereses Netos Ganados	\$ 0.00
(-) Comisiones Cobradas	\$ 0.00
(-) IVA sobre comisiones (16%)	\$ 0.00
Saldo Actual	\$ 60,047.50
Saldo Disponible al día*	\$ 60,047.50
Saldo Mínimo requerido	\$ 0.00

▼ SALDO PROMEDIO DIARIO ▼

	MONTO
En el Período (del 01 Abr al 30 Abr)	\$ 59,768.54
Días que comprende el período	030
Acumulado anual	\$ 60,492.48
Días que comprende el período anual	121

▼ CALCULO DE INTERESES DEVENGADOS ▼

Intereses Tasa Bruta Anual 0.00%	\$ 0.00
Retención de IDE	\$ 0.00
Retención de ISR	\$ 0.00
Intereses Netos Ganados	\$ 0.00

▼ *SALDO NO DISPONIBLE AL DIA ▼

	MONTO
Depósitos de cheques S.B.C.	\$ 0.00
Comisiones Pendientes de aplicar	\$ 0.00
Compras no aplicadas	\$ 0.00
Total	\$ 0.00

▼ RESUMEN DE COMISIONES ▼

CHEQUES	
Cheques girados	0
Cheques girados sin comisión	0
Cheques girados con comisión	0
Importe de la comisión	\$ 0.00
Por cheques devueltos	\$ 0.00
OTRAS COMISIONES	\$ 0.00

▼ COMPORTAMIENTO DE TARJETA DE DEBITO ▼

Uso en cajeros automáticos	\$ 0.00
Compras en comercios	\$ 0.00
Uso en sucursales	\$ 0.00
Total Uso del débito	\$ 0.00

La fecha de corte coincide con la fecha de terminación del periodo que se señala en el presente estado de cuenta. Las operaciones efectuadas durante días no laborales o después de la hora de corte de fin de día serán consideradas en nuestra contabilidad como realizadas en el siguiente día hábil bancario. Usted dispone de 90 días después de la fecha de corte para objetar la información contenida en su estado de cuenta, de no hacerlo se asumirá su conformidad al respecto.

▼ DETALLE DE OPERACIONES ▼

FECHA	DESCRIPCION DEL CARGO/ ABONO	MONEDA	MONTO DEL RETIRO	MONTO DEL DEPOSITO	SALDO
31-MAR-16	SALDO ANTERIOR				59,464.27
01-ABR-16	VENCIMIENTO CAPITAL MESA DE DI CONTRATO 0502379242 FOLIO 35261907 01/04	MXP		200,000.00	259,464.27
01-ABR-16	INTERES MESA DE DINERO CONTRATO 0502379242 FOLIO 35261907 01/04	MXP		20.55	259,484.82
01-ABR-16	INVERSION MDD CTO 0502379242 01/04	MXP	200,000.00		59,484.82
04-ABR-16	VENCIMIENTO CAPITAL MESA DE DI CONTRATO 0502379242 FOLIO 35269753 04/04	MXP		200,000.00	259,484.82
04-ABR-16	INTERES MESA DE DINERO CONTRATO 0502379242 FOLIO 35269753 04/04	MXP		61.64	259,546.46
04-ABR-16	INVERSION MDD CTO 0502379242 04/04	MXP	200,000.00		59,546.46
05-ABR-16	VENCIMIENTO CAPITAL MESA DE DI CONTRATO 0502379242 FOLIO 35277408 05/04	MXP		200,000.00	259,546.46
05-ABR-16	INTERES MESA DE DINERO CONTRATO 0502379242 FOLIO 35277408 05/04	MXP		20.56	259,567.02
05-ABR-16	INVERSION MDD CTO 0502379242 05/04	MXP	200,000.00		59,567.02
06-ABR-16	VENCIMIENTO CAPITAL MESA DE DI CONTRATO 0502379242 FOLIO 35285418 06/04	MXP		200,000.00	259,567.02
06-ABR-16	INTERES MESA DE DINERO CONTRATO 0502379242 FOLIO 35285418 06/04	MXP		20.56	259,587.58
06-ABR-16	INVERSION MDD CTO 0502379242 06/04	MXP	200,000.00		59,587.58
07-ABR-16	VENCIMIENTO CAPITAL MESA DE DI CONTRATO 0502379242 FOLIO 35293275 07/04	MXP		200,000.00	259,587.58
07-ABR-16	INTERES MESA DE DINERO CONTRATO 0502379242 FOLIO 35293275 07/04	MXP		19.99	259,607.57
07-ABR-16	INVERSION MDD CTO 0502379242 07/04	MXP	200,000.00		59,607.57
08-ABR-16	VENCIMIENTO CAPITAL MESA DE DI CONTRATO 0502379242 FOLIO 35305141 08/04	MXP		200,000.00	259,607.57
08-ABR-16	INTERES MESA DE DINERO CONTRATO 0502379242 FOLIO 35305141 08/04	MXP		20.00	259,627.57
08-ABR-16	INVERSION MDD CTO 0502379242 08/04	MXP	200,000.00		59,627.57
11-ABR-16	VENCIMIENTO CAPITAL MESA DE DI CONTRATO 0502379242 FOLIO 35309484 11/04	MXP		200,000.00	259,627.57
11-ABR-16	INTERES MESA DE DINERO CONTRATO 0502379242 FOLIO 35309484 11/04	MXP		59.99	259,687.56
11-ABR-16	INVERSION MDD CTO 0502379242 11/04	MXP	200,000.00		59,687.56
12-ABR-16	VENCIMIENTO CAPITAL MESA DE DI CONTRATO 0502379242 FOLIO 35317539 12/04	MXP		200,000.00	259,687.56
12-ABR-16	INTERES MESA DE DINERO CONTRATO 0502379242 FOLIO 35317539 12/04	MXP		19.99	259,707.55
12-ABR-16	INVERSION MDD CTO 0502379242 12/04	MXP	200,000.00		59,707.55
13-ABR-16	VENCIMIENTO CAPITAL MESA DE DI CONTRATO 0502379242 FOLIO 35327271 13/04	MXP		200,000.00	259,707.55

REFERENCIA DE ABREVIACIONES:

R.F.C.: Registro Federal de Contribuyentes - CLABE: Clave Bancaria Estandarizada - I.V.A.: Impuesto al Valor Agregado - I.S.R.: Impuesto Sobre la Renta - S.B.C.: Saldo salvo Buen Cobro - DISP.: Disposición/Dispersión - ATM.: Cajero Automático - BTE.: Banorte - CPA.: Compra - DEP.: Depósito - COM.: Comisión - INTBC.: Interbancaria - O/B.: Otro Banco - CHEQ/CHQ.: Cheque - LIQ.: Liquidación (Pago) - INT.: Interés (es) - EDO.: Estado - CTA.: Cuenta - CAM.: Cámara de Compensación - ABO.: Abono - CAP.: Capital - INV.: Inversión - PZO.: Plazo - DEV.: Devolución - REV.: Reverso - CONS.: Consulta - VEN.: Ventanilla

Quando no reciba su estado de cuenta durante los 20 días siguientes de la fecha de corte, y no haya dado instrucciones para que no se le envíe, favor de solicitarlo en su sucursal.

Podrá consultar la información de las comisiones de todos los bancos con fines informativos y de comparación en la CONDUSEF al teléfono 01 800 999 8080 y en la página electrónica:

www.condusef.gob.mx

línea DIRECTA
para su empresa
México, D.F. (55) 3140 5640
Monterrey (81) 8134 9640
Cualquiera (33) 3669 9940
Resto del país 01 800 DIRECTA
(0473.282)

FINANCIERA

www.banorte.com

Banco Mercantil del Norte, S.A. Institución de Banca Múltiple Grupo Financiero Banorte Av. Revolución No. 3000, Colonia Primavera, C.P. 64830, Monterrey, Nuevo León. RFC. BMN930209927.

Banco Mercantil del Norte, S.A. Institución de Banca Múltiple, Grupo Financiero Banorte recibe las consultas, reclamaciones o aclaraciones, en su Unidad Especializada de Atención a Usuarios, ubicada en Av. Paseo de la Reforma No. 505 Piso 43 Colonia Cuauhtémoc C.P. 06500 Delegación Cuauhtémoc, México, D.F. y por Correo Electrónico une@banorte.com o Teléfono 01 800 627 22 92, así como en cualquiera de sus sucursales u oficinas. En el caso de no obtener una respuesta satisfactoria, podrá acudir a la Comisión Nacional para la Protección y Defensa de los Usuarios de Servicios Financieros www.condusef.gob.mx con número telefónico de atención en el Distrito Federal (55) 53400999 y desde el interior de la República el 01 800 999 8080

Advertencia:
Incumplir tus obligaciones te puede generar comisiones.

El presente Estado de Cuenta no es un comprobante fiscal



Los productos anteriormente descritos se encuentran protegidos por el Instituto para la Protección del Ahorro Bancario (IPAB) hasta por un monto equivalente a 400,000 UDIS por cliente por Institución, lo anterior, de conformidad con las disposiciones legales que regulan a dicho Instituto.

Visita la página www.ipab.org.mx

▼ DETALLE DE OPERACIONES Enlace Global Pm S/Intereses (CONTINUACION) ▼					
FECHA	DESCRIPCION DEL CARGO/ ABONO	MONEDA	MONTO DEL RETIRO	MONTO DEL DEPOSITO	SALDO
13-ABR-16	SALDO ANTERIOR				259,707.55
13-ABR-16	INTERES MESA DE DINERO CONTRATO 0502379242 FOLIO 35327271 13/04	MXP		20.00	259,727.55
13-ABR-16	INVERSION MDD CTO 0502379242 13/04	MXP	200,000.00		59,727.55
14-ABR-16	VENCIMIENTO CAPITAL MESA DE DI CONTRATO 0502379242 FOLIO 35333686 14/04	MXP		200,000.00	259,727.55
14-ABR-16	INTERES MESA DE DINERO CONTRATO 0502379242 FOLIO 35333686 14/04	MXP		20.00	259,747.55
14-ABR-16	INVERSION MDD CTO 0502379242 14/04	MXP	200,000.00		59,747.55
15-ABR-16	VENCIMIENTO CAPITAL MESA DE DI CONTRATO 0502379242 FOLIO 35342574 15/04	MXP		200,000.00	259,747.55
15-ABR-16	INTERES MESA DE DINERO CONTRATO 0502379242 FOLIO 35342574 15/04	MXP		20.00	259,767.55
15-ABR-16	INVERSION MDD CTO 0502379242 15/04	MXP	200,000.00		59,767.55
18-ABR-16	VENCIMIENTO CAPITAL MESA DE DI CONTRATO 0502379242 FOLIO 35350485 18/04	MXP		200,000.00	259,767.55
18-ABR-16	INTERES MESA DE DINERO CONTRATO 0502379242 FOLIO 35350485 18/04	MXP		59.97	259,827.52
18-ABR-16	INVERSION MDD CTO 0502379242 18/04	MXP	200,000.00		59,827.52
19-ABR-16	VENCIMIENTO CAPITAL MESA DE DI CONTRATO 0502379242 FOLIO 35357330 19/04	MXP		200,000.00	259,827.52
19-ABR-16	INTERES MESA DE DINERO CONTRATO 0502379242 FOLIO 35357330 19/04	MXP		20.00	259,847.52
19-ABR-16	INVERSION MDD CTO 0502379242 19/04	MXP	200,000.00		59,847.52
20-ABR-16	VENCIMIENTO CAPITAL MESA DE DI CONTRATO 0502379242 FOLIO 35366043 20/04	MXP		200,000.00	259,847.52
20-ABR-16	INTERES MESA DE DINERO	MXP		19.99	259,867.51
20-ABR-16	INVERSION MDD CTO 0502379242 20/04	MXP	200,000.00		59,867.51
21-ABR-16	VENCIMIENTO CAPITAL MESA DE DI CONTRATO 0502379242 FOLIO 35373549 21/04	MXP		200,000.00	259,867.51
21-ABR-16	INTERES MESA DE DINERO CONTRATO 0502379242 FOLIO 35373549 21/04	MXP		19.99	259,887.50
21-ABR-16	INVERSION MDD CTO 0502379242 21/04	MXP	200,000.00		59,887.50
22-ABR-16	VENCIMIENTO CAPITAL MESA DE DI CONTRATO 0502379242 FOLIO 35383464 22/04	MXP		200,000.00	259,887.50
22-ABR-16	INTERES MESA DE DINERO CONTRATO 0502379242 FOLIO 35383464 22/04	MXP		20.00	259,907.50
22-ABR-16	INVERSION MDD CTO 0502379242 22/04	MXP	200,000.00		59,907.50
25-ABR-16	VENCIMIENTO CAPITAL MESA DE DI CONTRATO 0502379242 FOLIO 35391498 25/04	MXP		200,000.00	259,907.50
25-ABR-16	INTERES MESA DE DINERO CONTRATO 0502379242 FOLIO 35391498 25/04	MXP		60.00	259,967.50
25-ABR-16	INVERSION MDD CTO 0502379242 25/04	MXP	200,000.00		59,967.50
26-ABR-16	VENCIMIENTO CAPITAL MESA DE DI CONTRATO 0502379242 FOLIO 35396889 26/04	MXP		200,000.00	259,967.50
26-ABR-16	INTERES MESA DE DINERO CONTRATO 0502379242 FOLIO 35396889 26/04	MXP		20.00	259,987.50

La fecha de corte coincide con la fecha de terminación del periodo que se señala en el presente estado de cuenta. Las operaciones efectuadas durante días no laborales o después de la hora de corte de fin de día serán consideradas en nuestra contabilidad como realizadas en el siguiente día hábil bancario. Usted dispone de 90 días después de la fecha de corte para objetar la información contenida en su estado de cuenta, de no hacerlo se asumirá su conformidad al respecto.

▼ DETALLE DE OPERACIONES Enlace Global Pm S/Intereses (CONTINUACION) ▼

FECHA	DESCRIPCION DEL CARGO/ ABONO	MONEDA	MONTO DEL RETIRO	MONTO DEL DEPOSITO	SALDO
26-ABR-16	SALDO ANTERIOR				259,987.50
26-ABR-16	INVERSION MDD CTO 0502379242 26/04	MXP	200,000.00		59,987.50
27-ABR-16	VENCIMIENTO CAPITAL MESA DE DI CONTRATO 0502379242 FOLIO 35406605 27/04	MXP		200,000.00	259,987.50
27-ABR-16	INTERES MESA DE DINERO CONTRATO 0502379242 FOLIO 35406605 27/04	MXP		20.00	260,007.50
27-ABR-16	INVERSION MDD CTO 0502379242 27/04	MXP	200,000.00		60,007.50
28-ABR-16	VENCIMIENTO CAPITAL MESA DE DI CONTRATO 0502379242 FOLIO 35414598 28/04	MXP		200,000.00	260,007.50
28-ABR-16	INTERES MESA DE DINERO CONTRATO 0502379242 FOLIO 35414598 28/04	MXP		20.00	260,027.50
28-ABR-16	INVERSION MDD CTO 0502379242 28/04	MXP	200,000.00		60,027.50
29-ABR-16	VENCIMIENTO CAPITAL MESA DE DI CONTRATO 0502379242 FOLIO 35422324 29/04	MXP		200,000.00	260,027.50
29-ABR-16	INTERES MESA DE DINERO CONTRATO 0502379242 FOLIO 35422324 29/04	MXP		20.00	260,047.50
29-ABR-16	INVERSION MDD CTO 0502379242 29/04	MXP	200,000.00		60,047.50

Quando no reciba su estado de cuenta durante los 20 días siguientes de la fecha de corte, y no haya dado instrucciones para que no se le envíe, favor de solicitarlo en su sucursal.

Podrá consultar la información de las comisiones de todos los bancos con fines informativos y de comparación en la CONDUSEF al teléfono 01 800 999 8080 y en la página electrónica: www.condusef.gob.mx



www.banorte.com

Banco Mercantil del Norte, S.A. Institución de Banca Múltiple Grupo Financiero Banorte Av. Revolución No. 3000, Colonia Primavera, C.P. 64830, Monterrey, Nuevo León. RFC. BMN930209927.

Banco Mercantil del Norte, S.A. Institución de Banca Múltiple, Grupo Financiero Banorte recibe las consultas, reclamaciones o aclaraciones, en su Unidad Especializada de Atención a Usuarios, ubicada en Av. Paseo de la Reforma No. 505 Piso 43 Colonia Cuauhtémoc C.P. 06500 Delegación Cuauhtémoc, México, D.F. y por Correo Electrónico une@banorte.com o Teléfono 01 800 627 22 92, así como en cualquiera de sus sucursales u oficinas. En el caso de no obtener una respuesta satisfactoria, podrá acudir a la Comisión Nacional para la Protección y Defensa de los Usuarios de Servicios Financieros www.condusef.gob.mx con número telefónico de atención en el Distrito Federal (55) 53400999 y desde el interior de la República al 01 800 999 8080

Advertencia:
Incumplir tus obligaciones te puede generar comisiones.

AVISO

¡INVIERTE EN FONDOS DE INVERSION A PARTIR DE \$1,000 PESOS!
 ELIGE EL FONDO QUE MEJOR SE ADAPTE A TUS OBJETIVOS DE INVERSION Y CONVIERTE EN UN GRAN INVERSIONISTA.
 ACERCATE A TU EJECUTIVO DE CUENTA Y CONTRATALOS EN SUCURSAL.
 CONSULTA TERMINOS, CONDICIONES Y REQUISITOS DE CONTRATACION EN WWW.BANORTE.COM/FONDOSDEINVERSIONBANORTE

▼ INVERSION GLOBAL PM ▼

CONTRATO: 0218676558 DIVISA: PESOS CLABE: 072 320 00218676558 0

▼ RESUMEN DEL PERIODO ▼		▼ SALDO PROMEDIO DIARIO ▼	
	MONTO		
Saldo inicial del período	\$ 0.00	En el Período (del 01 Abr al 30 Abr)	\$ 0.00
(+) Depósitos	\$ 0.00	Días que comprende el período	030
(-) Retiros	\$ 0.00	Acumulado anual	\$ 0.00
(+) Intereses Netos Ganados	\$ 0.00	Días que comprende el período anual	121
(-) Total de Comisiones cobradas	\$ 0.00	▼ CALCULO DE INTERESES DEVENGADOS ▼	
(-) IVA sobre comisiones (16%)	\$ 0.00	Intereses Tasa Bruta Anual 0.00%	\$ 0.00
Saldo Actual	\$ 0.00	Retención de IDE	\$ 0.00
Saldo Disponible al día*	\$ 0.00	Retención de ISR	\$ 0.00
Saldo Mínimo requerido	\$ 0.00	Intereses Netos Ganados	\$ 0.00

▼ DETALLE DE OPERACIONES ▼

FECHA	DESCRIPCION DEL CARGO/ ABONO	MONEDA	MONTO DEL RETIRO	MONTO DEL DEPOSITO	SALDO
31-MAR-16	SALDO ANTERIOR				0.00

REFERENCIA DE ABREVIACIONES:

R.F.C.: Registro Federal de Causantes / CLABE: Clave Bancaria Estandarizada - I.V.A.: Impuesto al Valor Agregado - I.S.R.: Impuesto Sobre la Renta - S.B.C.: Saldo salvo Buen Cobro - DISP.: Disposición/Dispersión - ATM.: Cajero Automático - BTE.: Banorte - CPA.: Compra - DEP.: Depósito - COM.: Comisión - INTBC.: Interbancaria - O/B.: Otro Banco - CHEQ/CHQ.: Cheque - LIQ.: Liquidación (Pago) - INT.: Interés (es) - EDO.: Estado - CTA.: Cuenta - CAM.: Cámara de Compensación - ABO.: Abono - CAP.: Capital - INV.: Inversión - PZO.: Plazo - DEV.: Devolución - REV.: Reverso - CONS.: Consulta - VEN.: Ventanilla

El presente Estado de Cuenta no es un comprobante fiscal



Los productos anteriormente descritos se encuentran protegidos por el Instituto para la Protección del Ahorro Bancario (IPAB) hasta por un monto equivalente a 400,000 UDIS por cliente por Institución, lo anterior, de conformidad con las disposiciones legales que regulan a dicho Instituto.

Visita la página www.ipab.org.mx

▼ DETALLE DE OPERACIONES INVERSION GLOBAL PM (CONTINUACION) ▼

FECHA	DESCRIPCION DEL CARGO/ ABONO	MONEDA	MONTO DEL RETIRO	MONTO DEL DEPOSITO	SALDO
31-MAR-16	SALDO ANTERIOR				0.00
	SIN MOVIMIENTOS				

▼ POSICION DE VALORES DE MESA DE DINERO Y SOCIEDADES DE INVERSION ▼

CONTRATO 0502379242

Emisión	Títulos	Precio de Mercado	Tasa	Plazo	Vence	Valor Mercado	Inversión %	Fondo %
POSICION INICIAL 01/04/16								
PESOS		\$				\$22.65	0.01	0.00
REP 0035259 947		\$	3.70	1	01/04/16	\$199,997.90	99.99	0.00
LD BONDESD 180927 0	2,006	\$	3.70	1	01/04/16	\$0.00	0.00	0.00
TOTAL VALOR CARTERA		\$				\$200,020.55	100.00	0.00
INICIAL								
POSICION DISPONIBLE 29/04/16								
PESOS		\$				\$55.35	0.03	0.00
REP 35427921		\$	3.60	2	02/05/16	\$199,984.64	99.97	0.00
IQ BPAG91 201224 0	2,014	\$	3.60	2	02/05/16	\$0.00	0.00	0.00
TOTAL VALOR CARTERA		\$				\$200,039.99	100.00	0.00
DISPONIBLE								

Esta información es a manera de resumen, la información detallada de movimientos derivados de su contrato de valores serán plasmados en el Estado de Cuenta correspondiente, el cual se emite por separado a este documento en los términos pactados en el referido contrato.

(Saldo inicial de \$59,464.27)

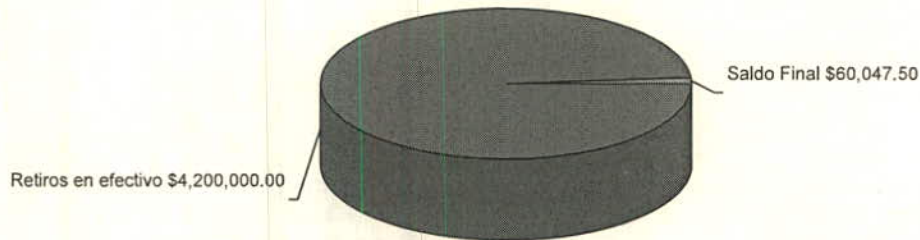

No. de cliente	30846741
RFC	MTJ85010IC4A
Plaza	9491 PLAZA GUADALAJARA
Sucursal	0207 GUADALAJARA TLAQUEPAQUE I
Teléfonos Sucursal	6353585
Dirección Sucursal	DONATO GUERRA 292 CENTRO
Período	De 01/Abril/2016 al 30/Abril/2016
Fecha de corte	30/Abril/2016
Página	6 de 6

▼ INFORME DE DEPÓSITOS EN EFECTIVO MAYORES A \$15,000 PESOS ▼

MUNICIPIO DE SAN PEDRO TLAQUEPAQUE

CALLE INDEPENDENCIA 58 PISO 0 DEP.O, SAN PEDRO TLAQUEPAQUE TLAQUEPAQUE JAL. C.P. 45500

RFC: MTJ85010IC4A

DEL MES DE **ABRIL** DE 2016

NO. DE CLIENTE: **30846741**

EXCEDENTES DE DEPOSITOS	\$	540,222.34
TIPO DE CAMBIO	\$	17.3993
RESUMEN DEL EJERCICIO 2016		
MONTO EXCEDENTE DE DEPOSITOS	\$	3,375,922.05

*Los depósitos en efectivo presentados en el presente informe, son aquellos que exceden la cantidad de \$15,000 (Quince mil pesos 00/100) de forma acumulada en todas las cuentas bajo la titularidad del cliente, dentro de un mes calendario.

BANCO MERCANTIL DEL NORTE S.A., INSTITUCION DE BANCA MULTIPLE

GRUPO FINANCIERO BANORTE,

AV. REVOLUCION NO. 3000, COLONIA PRIMAVERA, C.P. 64830, MONTERREY, N.L.

RFC: BMN930209927

AVISO DE PRIVACIDAD

El artículo tercero transitorio de la Ley para la Protección de Datos Personales en Posesión de Particulares (LPDPPP) establece que los responsables expedirán el aviso de privacidad de conformidad con lo dispuesto en los artículos 16 y 17 de la LPDPPP. Por lo anterior, ponemos a su disposición nuestro aviso de privacidad en www.banorte.com. Se presume que usted consiente tácitamente en el tratamiento de sus datos mientras no manifieste su oposición.

CONSEJO DE LA ZONA METROPOLITANA 2014
MUNICIPIO DE SAN PEDRO TLAQUEPAQUE
CALLE INDEPENDENCIA 58 PISO 0 DEPTO. 0
SAN PEDRO TLAQUEPAQUE
TLAQUEPAQUE JAL.
SUCURSAL 0207 GUADALAJARA TLAQUEPAQUE I
CORREO

C.P. 45500



No. de cliente 30846741
RFC MTJ850101C4A
Plaza 9491 PLAZA GUADALAJARA
Sucursal 0207 GUADALAJARA TLAQUEPAQUE I
Teléfonos Sucursal 6353585
Dirección Sucursal DONATO GUERRA 292 CENTRO
Período De 01/Abril/2016 al 30/Abril/2016
Fecha de corte 30/Abril/2016
Página 1 de 4

NO. CUENTA	0254172012
GANANCIA ANUAL TOTAL (GAT) ¹	
GAT NOMINAL	N/A %
GAT REAL ²	N/A %
(+) INTERESES APLICABLES	\$ 73.86
(-) TOTAL DE COMISIONES COBRADAS	\$ 0.00

1112-609-000-0001

Enlace Global PM C/Intereses
Abril 2016

¹ Antes de Impuestos

² La GAT REAL es el rendimiento que obtendría después de descontar la inflación estimada

RESUMEN INTEGRAL

PRODUCTO/SERVICIO	CUENTA	SALDO ANTERIOR	SALDO AL CORTE
ENLACE GLOBAL PM C/INTERESES	0254172012	\$ 579,671.16	\$ 62,871.40
TOTAL		\$ 579,671.16	\$ 62,871.40

Enlace Global Pm C/Intereses

No. de CUENTA: 0254172012

DIVISA: PESOS

CLABE: 072 320 00254172012 8

RESUMEN DEL PERIODO

	MONTO
Saldo inicial del período	\$ 579,671.16
(+) Depósitos	\$ 2,075,000.00
(-) Retiros	\$ 2,591,873.62
(+) Intereses Netos Ganados	\$ 73.86
(-) Comisiones Cobradas	\$ 0.00
(-) IVA sobre comisiones (16%)	\$ 0.00
Saldo Actual	\$ 62,871.40
Saldo Disponible al día*	\$ 62,871.40
Saldo Mínimo requerido	\$ 0.00

SALDO PROMEDIO DIARIO

	MONTO
En el Período (del 01 Abr al 30 Abr)	\$ 316,550.33
Días que comprende el período	030
Acumulado anual	\$ 316,173.46
Días que comprende el período anual	121

CALCULO DE INTERESES DEVENGADOS

Intereses Tasa Bruta Anual 0.28%	\$ 73.86
Retención de IDE	\$ 0.00
Retención de ISR	\$ 0.00
Intereses Netos Ganados	\$ 73.86

*SALDO NO DISPONIBLE AL DIA

	MONTO
Depósitos de cheques S.B.C.	\$ 0.00
Comisiones Pendientes de aplicar	\$ 0.00
Compras no aplicadas	\$ 0.00
Total	\$ 0.00

RESUMEN DE COMISIONES

CHEQUES	
Cheques girados	24
Cheques girados sin comisión	24
Cheques girados con comisión	0
Importe de la comisión	\$ 0.00
Por cheques devueltos	\$ 0.00
OTRAS COMISIONES	\$ 0.00

COMPORTAMIENTO DE TARJETA DE DEBITO

Uso en cajeros automáticos	\$ 0.00
Compras en comercios	\$ 0.00
Uso en sucursales	\$ 0.00
Total Uso del débito	\$ 0.00

La fecha de corte coincide con la fecha de terminación del periodo que se señala en el presente estado de cuenta. Las operaciones efectuadas durante días no laborales o después de la hora de corte de fin de día serán consideradas en nuestra contabilidad como realizadas en el siguiente día hábil bancario. Usted dispone de 90 días después de la fecha de corte para objetar la información contenida en su estado de cuenta, de no hacerlo se asumirá su conformidad al respecto.

▼ DETALLE DE OPERACIONES ▼

FECHA	DESCRIPCION DEL CARGO/ ABOONO	MONEDA	MONTO DEL RETIRO	MONTO DEL DEPOSITO	SALDO
31-MAR-16	SALDO ANTERIOR				579,671.16
02-ABR-16	CHEQUE CAMARA 0000083 CC0090428 8M8	MXP	50,000.00		529,671.16
02-ABR-16	CHEQUE CAMARA 0000084 CC0090428 8M8	MXP	200,000.00		329,671.16
02-ABR-16	CHEQUE CAMARA 0000091 CC0090428 8M8	MXP	241,202.95		88,468.21
04-ABR-16	002601001604040000096173 SPEI RECIBIDO DEL BANCO 0012 BBVA BANCOMER DEL CLIENTE MUNICIPIO DE SAN PEDRO TLAQUEPAQUE DE LA CLABE 012320001541064900 CON RFC MTJ850101C4A CONCEPTO: TRASP B 045 APORT MPAL REFERENCIA: 0000045 CVE RAST: 002601001604040000096173	MXP		525,000.00	613,468.21
05-ABR-16	CHEQUE CAMARA 0000099 PEI121004DT2	MXP	50,000.00		563,468.21
05-ABR-16	CHEQUE CAMARA 0000103 CC0090428 8M8	MXP	200,000.00		363,468.21
05-ABR-16	CHEQUE CAMARA 0000104 MEM100709EEO	MXP	125,000.00		238,468.21
08-ABR-16	CHEQUE CAMARA 0000101 WC0130628TM3	MXP	50,000.00		188,468.21
11-ABR-16	CHEQUE PAGADO 0000100 DEPOSITO A CTA. 0014514176 RFC UEL0304241V6	MXP	50,000.00		138,468.21
14-ABR-16	002601001604140000071782 SPEI RECIBIDO DEL BANCO 0012 BBVA BANCOMER DEL CLIENTE MUNICIPIO DE SAN PEDRO TLAQUEPAQUE DE LA CLABE 012320001541064900 CON RFC MTJ850101C4A CONCEPTO: TRASP B 054 APORT MPAL REFERENCIA: 0000054 CVE RAST: 002601001604140000071782	MXP		550,000.00	688,468.21
14-ABR-16	CHEQUE PAGADO 0000110 DEPOSITO A CTA. 0014514176 RFC UEL0304241V6	MXP	50,000.00		638,468.21
15-ABR-16	CHEQUE CAMARA 0000105 PEI121004DT2	MXP	50,000.00		588,468.21
15-ABR-16	CHEQUE CAMARA 0000108 MEM100709EEO	MXP	125,000.00		463,468.21
15-ABR-16	CHEQUE CAMARA 0000109 WC0130628TM3	MXP	50,000.00		413,468.21
15-ABR-16	CHEQUE CAMARA 0000111 IT0951005HY5	MXP	44,345.01		369,123.20
16-ABR-16	CHEQUE CAMARA 0000102 MAD070919JA8	MXP	50,000.00		319,123.20
16-ABR-16	CHEQUE CAMARA 0000107 MAD070919JA8	MXP	50,000.00		269,123.20
21-ABR-16	002601001604210000054707 SPEI RECIBIDO DEL BANCO 0012 BBVA BANCOMER DEL CLIENTE MUNICIPIO DE SAN PEDRO TLAQUEPAQUE DE LA CLABE 012320001541064900 CON RFC MTJ850101C4A CONCEPTO: TRASP B 063 APORT MPAL CZM14 REFERENCIA: 0000063 CVE RAST: 002601001604210000054707	MXP		1,000,000.00	1,269,123.20
21-ABR-16	CHEQUE PAGADO 0000115 DEPOSITO A CTA. 0014514176 RFC UEL0304241V6	MXP	50,000.00		1,219,123.20

REFERENCIA DE ABREVIACIONES:

R.F.C.: Registro Federal de Causantes - CLABE: Clave Bancaria Estandarizada - I.V.A.: Impuesto al Valor Agregado - I.S.R.: Impuesto Sobre la Renta - S.B.C.: Saldo salvo Buen Cobro - DISP.: Disposición/Dispersión - ATM.: Cajero Automático - BTE.: Banorte - CPA.: Compra - DEP.: Depósito - COM.: Comisión - INTBC.: Interbancaria - O/B.: Otro Banco - CHEQ/CHQ.: Cheque - LIQ.: Liquidación (Pago) - INT.: Interés (es) - EDO.: Estado - CTA.: Cuenta - CAM.: Cámara de Compensación - ABO.: Abono - CAP.: Capital - INV.: Inversión - PZO.: Plazo - DEV.: Devolución - REV.: Reverso - CONS.: Consulta - VEN.: Ventanilla

Quando no reciba su estado de cuenta durante los 20 días siguientes de la fecha de corte, y no haya dado instrucciones para que no se le envíe, favor de solicitarlo en su sucursal.

Podrá consultar la información de las comisiones de todos los bancos con fines informativos y de comparación en la CONDUSEF al teléfono 01 800 999 8080 y en la página electrónica:

www.condusef.gob.mx



www.banorte.com

Banco Mercantil del Norte, S.A. Institución de Banca Múltiple Grupo Financiero Banorte Av. Revolución No. 3000, Colonia Primavera, C.P. 64830, Monterrey, Nuevo León. RFC. BMN930209927.

Banco Mercantil del Norte, S.A. Institución de Banca Múltiple, Grupo Financiero Banorte recibe las consultas, reclamaciones o aclaraciones, en su Unidad Especializada de Atención a Usuarios, ubicada en Av. Paseo de la Reforma No. 505 Piso 43 Colonia Cuauhtémoc C.P. 06500 Delegación Cuauhtémoc, México, D.F. y por Correo Electrónico une@banorte.com o Teléfono 01 800 627 22 92, así como en cualquiera de sus sucursales u oficinas. En el caso de no obtener una respuesta satisfactoria, podrá acudir a la Comisión Nacional para la Protección y Defensa de los Usuarios de Servicios Financieros www.condusef.gob.mx con número telefónico de atención en el Distrito Federal (55) 53400999 y desde el interior de la República el 01 800 999 8080.

Advertencia:
Incumplir tus obligaciones te puede generar comisiones.

El presente Estado de Cuenta no es un comprobante fiscal



Los productos anteriormente descritos se encuentran protegidos por el Instituto para la Protección del Ahorro Bancario (IPAB) hasta por un monto equivalente a 400,000 UDIS por cliente por Institución, lo anterior, de conformidad con las disposiciones legales que regulan a dicho Instituto.

Visita la página www.ipab.org.mx

▼ **DETALLE DE OPERACIONES Enlace Global Pm C/Intereses (CONTINUACION)** ▼

FECHA	DESCRIPCION DEL CARGO/ ABONO	MONEDA	MONTO DEL RETIRO	MONTO DEL DEPOSITO	SALDO
21-ABR-16	SALDO ANTERIOR				1,219,123.20
22-ABR-16	CHEQUE CAMARA 0000113 KMA111116ED9	MXP	35,000.00		1,184,123.20
22-ABR-16	CHEQUE CAMARA 0000116 WCO130628TM3	MXP	50,000.00		1,134,123.20
22-ABR-16	CHEQUE CAMARA 0000117 MEM100709EE0	MXP	125,000.00		1,009,123.20
22-ABR-16	CHEQUE CAMARA 0000120 PEI121004DT2	MXP	576,223.74		432,899.46
23-ABR-16	CHEQUE CAMARA 0000106 CCO090428 8M8	MXP	200,000.00		232,899.46
23-ABR-16	CHEQUE CAMARA 0000114 CCO090428 8M8	MXP	72,057.27		160,842.19
23-ABR-16	CHEQUE CAMARA 0000119 SPC130227L99	MXP	28,044.65		132,797.54
23-ABR-16	CHEQUE CAMARA 0000121 MAD070919JA8	MXP	70,000.00		62,797.54
29-ABR-16	LIQ.INT.S/TASA LIQ 2016-04-30	MXP		73.86	62,871.40

AVISO

¡INVIERTE EN FONDOS DE INVERSION A PARTIR DE \$1,000 PESOS!
 ELIGE EL FONDO QUE MEJOR SE ADAPTE A TUS OBJETIVOS DE INVERSION Y CONVIERTETE EN UN GRAN INVERSIONISTA,
 ACERCATE A TU EJECUTIVO DE CUENTA Y CONTRATALOS EN SUCURSAL.
 CONSULTA TERMINOS, CONDICIONES Y REQUISITOS DE CONTRATACION EN
WWW.BANORTE.COM/FONDOSDEINVERSIONBANORTE

(Saldo inicial de \$579,671.16)

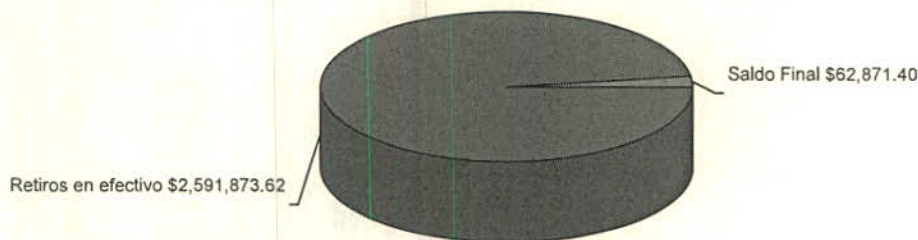

La fecha de corte coincide con la fecha de terminación del periodo que se señala en el presente estado de cuenta. Las operaciones efectuadas durante días no laborales o después de la hora de corte de fin de día serán consideradas en nuestra contabilidad como realizadas en el siguiente día hábil bancario. Usted dispone de 90 días después de la fecha de corte para objetar la información contenida en su estado de cuenta, de no hacerlo se asumirá su conformidad al respecto.

No. de cliente	30846741
RFC	MTJ850101C4A
Plaza	9491 PLAZA GUADALAJARA
Sucursal	0207 GUADALAJARA TLAQUEPAQUE I
Teléfonos Sucursal	6353585
Dirección Sucursal	DONATO GUERRA 292 CENTRO
Período	De 01/Abril/2016 al 30/Abril/2016
Fecha de corte	30/Abril/2016
Página	4 de 4

▼ INFORME DE DEPÓSITOS EN EFECTIVO MAYORES A \$15,000 PESOS ▼

MUNICIPIO DE SAN PEDRO TLAQUEPAQUE

CALLE INDEPENDENCIA 58 PISO 0 DEP.0, SAN PEDRO TLAQUEPAQUE TLAQUEPAQUE JAL. C.P. 45500

RFC: MTJ850101C4A

DEL MES DE **ABRIL** DE 2016 NO. DE CLIENTE: **30846741**

EXCEDENTES DE DEPOSITOS	\$	540,222.34
TIPO DE CAMBIO	\$	17.3993
RESUMEN DEL EJERCICIO 2016		
MONTO EXCEDENTE DE DEPOSITOS	\$	3,375,922.05

*Los depósitos en efectivo presentados en el presente informe, son aquellos que exceden la cantidad de \$15,000 (Quince mil pesos 00/100) de forma acumulada en todas las cuentas bajo la titularidad del cliente, dentro de un mes calendario.

BANCO MERCANTIL DEL NORTE S.A., INSTITUCION DE BANCA MULTIPLE

GRUPO FINANCIERO BANORTE,

AV. REVOLUCION NO. 3000, COLONIA PRIMAVERA, C.P. 64830, MONTERREY, N.L.

RFC: BMN930209927

AVISO DE PRIVACIDAD

El artículo tercero transitorio de la Ley para la Protección de Datos Personales en Posesión de Particulares (LPDPPP) establece que los responsables expedirán el aviso de privacidad de conformidad con lo dispuesto en los artículos 16 y 17 de la LPDPPP. Por lo anterior, ponemos a su disposición nuestro aviso de privacidad en www.banorte.com. Se presume que usted consiente tácitamente en el tratamiento de sus datos mientras no manifieste su oposición.

MUNICIPIO DE SAN PEDRO TLAQUEPAQUE
 CALLE INDEPENDENCIA 58
 SAN PEDRO TLAQUEPAQUE
 TLAQUEPAQUE, JAL.
 SUCURSAL 0207 GUADALAJARA TLAQUEPAQUE I
 CUSTODIA

C.P. 45500



1112-614-000-0001

No. de cliente 30846741
 RFC MTJ850101C4A
 Plaza 9491 PLAZA GUADALAJARA
 Sucursal 0207 GUADALAJARA TLAQUEPAQUE I
 Teléfonos Sucursal 6353585
 Dirección Sucursal DONATO GUERRA 292 CENTRO
 Período De 01/Abril/2016 al 30/Abril/2016
 Fecha de corte 30/Abril/2016
 Página 1 de 6

NO. CUENTA	0670214697
GANANCIA ANUAL TOTAL (GAT) ¹	
GAT NOMINAL	N/A %
GAT REAL ²	N/A %
(+) INTERESES APLICABLES	\$ 0.00
(-) TOTAL DE COMISIONES COBRADAS	\$ 0.00

Enlace Global PM S/Intereses
 Abril 2016

¹ Antes de impuestos

² La GAT REAL es el rendimiento que obtendría después de descontar la inflación estimada

▼ RESUMEN INTEGRAL ▼

PRODUCTO/SERVICIO	CUENTA	SALDO ANTERIOR	SALDO AL CORTE
ENLACE GLOBAL PM S/INTERESES	0670214697	\$ 105,626.96	\$ 114,085.18
CONTRATO SCAT	0501714691	\$ 2,900,298.05	\$ 2,900,579.98
TOTAL		\$ 3,005,925.01	\$ 3,014,665.16

▼ Enlace Global Pm S/Intereses ▼

No. de CUENTA: 0670214697

DIVISA: PESOS

CLABE: 072 320 00670214697 4

▼ RESUMEN DEL PERIODO ▼

	MONTO
Saldo inicial del período	\$ 105,626.96
(+) Depósitos	\$ 60,908,458.22
(-) Retiros	\$ 60,900,000.00
(+) Intereses Netos Ganados	\$ 0.00
(-) Comisiones Cobradas	\$ 0.00
(-) IVA sobre comisiones (16%)	\$ 0.00
Saldo Actual	\$ 114,085.18
Saldo Disponible al día*	\$ 114,085.18
Saldo Mínimo requerido	\$ 0.00

▼ SALDO PROMEDIO DIARIO ▼

	MONTO
En el Período (del 01 Abr al 30 Abr)	\$ 110,039.72
Días que comprende el período	030
Acumulado anual	\$ 96,982.85
Días que comprende el período anual	121

▼ CALCULO DE INTERESES DEVENGADOS ▼

Intereses Tasa Bruta Anual 0.00%	\$ 0.00
Retención de IDE	\$ 0.00
Retención de ISR	\$ 0.00
Intereses Netos Ganados	\$ 0.00

▼ *SALDO NO DISPONIBLE AL DÍA ▼

	MONTO
Depósitos de cheques S.B.C.	\$ 0.00
Comisiones Pendientes de aplicar	\$ 0.00
Compras no aplicadas	\$ 0.00
Total	\$ 0.00

▼ RESUMEN DE COMISIONES ▼

CHEQUES	
Cheques girados	0
Cheques girados sin comisión	0
Cheques girados con comisión	0
Importe de la comisión	\$ 0.00
Por cheques devueltos	\$ 0.00
OTRAS COMISIONES	\$ 0.00

▼ COMPORTAMIENTO DE TARJETA DE DEBITO ▼

Uso en cajeros automáticos	\$ 0.00
Compras en comercios	\$ 0.00
Uso en sucursales	\$ 0.00
Total Uso del débito	\$ 0.00

La fecha de corte coincide con la fecha de terminación del periodo que se señala en el presente estado de cuenta. Las operaciones efectuadas durante días no laborales o después de la hora de corte de fin de día serán consideradas en nuestra contabilidad como realizadas en el siguiente día hábil bancario. Usted dispone de 90 días después de la fecha de corte para objetar la información contenida en su estado de cuenta, de no hacerlo se asumirá su conformidad al respecto.

▼ DETALLE DE OPERACIONES ▼

FECHA	DESCRIPCION DEL CARGO/ ABONO	MONEDA	MONTO DEL RETIRO	MONTO DEL DEPOSITO	SALDO
31-MAR-16	SALDO ANTERIOR				105,626.96
01-ABR-16	VENCIMIENTO CAPITAL MESA DE DI CONTRATO 0501714691 FOLIO 35261091 01/04	MXP		2,900,000.00	3,005,626.96
01-ABR-16	INTERES MESA DE DINERO CONTRATO 0501714691 FOLIO 35261091 01/04	MXP		298.05	3,005,925.01
01-ABR-16	INVERSION MDD CTO 0501714691 01/04	MXP	2,900,000.00		105,925.01
04-ABR-16	VENCIMIENTO CAPITAL MESA DE DI CONTRATO 0501714691 FOLIO 35269747 04/04	MXP		2,900,000.00	3,005,925.01
04-ABR-16	INTERES MESA DE DINERO CONTRATO 0501714691 FOLIO 35269747 04/04	MXP		894.14	3,006,819.15
04-ABR-16	INVERSION MDD CTO 0501714691 04/04	MXP	2,900,000.00		106,819.15
05-ABR-16	VENCIMIENTO CAPITAL MESA DE DI CONTRATO 0501714691 FOLIO 35277401 05/04	MXP		2,900,000.00	3,006,819.15
05-ABR-16	INTERES MESA DE DINERO CONTRATO 0501714691 FOLIO 35277401 05/04	MXP		298.06	3,007,117.21
05-ABR-16	INVERSION MDD CTO 0501714691 05/04	MXP	2,900,000.00		107,117.21
06-ABR-16	VENCIMIENTO CAPITAL MESA DE DI CONTRATO 0501714691 FOLIO 35284817 06/04	MXP		2,900,000.00	3,007,117.21
06-ABR-16	INTERES MESA DE DINERO CONTRATO 0501714691 FOLIO 35284817 06/04	MXP		298.06	3,007,415.27
06-ABR-16	INVERSION MDD CTO 0501714691 06/04	MXP	2,900,000.00		107,415.27
07-ABR-16	VENCIMIENTO CAPITAL MESA DE DI CONTRATO 0501714691 FOLIO 35293255 07/04	MXP		2,900,000.00	3,007,415.27
07-ABR-16	INTERES MESA DE DINERO CONTRATO 0501714691 FOLIO 35293255 07/04	MXP		289.99	3,007,705.26
07-ABR-16	INVERSION MDD CTO 0501714691 07/04	MXP	2,900,000.00		107,705.26
08-ABR-16	VENCIMIENTO CAPITAL MESA DE DI CONTRATO 0501714691 FOLIO 35304041 08/04	MXP		2,900,000.00	3,007,705.26
08-ABR-16	INTERES MESA DE DINERO CONTRATO 0501714691 FOLIO 35304041 08/04	MXP		290.00	3,007,995.26
08-ABR-16	INVERSION MDD CTO 0501714691 08/04	MXP	2,900,000.00		107,995.26
11-ABR-16	VENCIMIENTO CAPITAL MESA DE DI CONTRATO 0501714691 FOLIO 35310436 11/04	MXP		2,900,000.00	3,007,995.26
11-ABR-16	INTERES MESA DE DINERO CONTRATO 0501714691 FOLIO 35310436 11/04	MXP		869.97	3,008,865.23
11-ABR-16	INVERSION MDD CTO 0501714691 11/04	MXP	2,900,000.00		108,865.23
12-ABR-16	VENCIMIENTO CAPITAL MESA DE DI CONTRATO 0501714691 FOLIO 35317717 12/04	MXP		2,900,000.00	3,008,865.23
12-ABR-16	INTERES MESA DE DINERO CONTRATO 0501714691 FOLIO 35317717 12/04	MXP		289.99	3,009,155.22
12-ABR-16	INVERSION MDD CTO 0501714691 12/04	MXP	2,900,000.00		109,155.22
13-ABR-16	VENCIMIENTO CAPITAL MESA DE DI CONTRATO 0501714691 FOLIO 35327074 13/04	MXP		2,900,000.00	3,009,155.22

REFERENCIA DE ABREVIACIONES:

R.F.C.: Registro Federal de Causantes - CLABE: Clave Bancaria Estandarizada - I.V.A.: Impuesto al Valor Agregado - I.S.R.: Impuesto Sobre la Renta - S.B.C.: Saldo salvo Buen Cobro - DISP.: Disposición/Dispersión - ATM.: Cajero Automático - BTE.: Banorte - CPA.: Compra - DEP.: Depósito - COM.: Comisión - INTBC.: Interbancaria - O/B.: Otro Banco - CHEQ/CHQ.: Cheque - LIQ.: Liquidación (Pago) - INT.: Interés (es) - EDO.: Estado - CTA.: Cuenta - CAM.: Cámara de Compensación - ABO.: Abono - CAP.: Capital - INV.: Inversión - PZO.: Plazo - DEV.: Devolución - REV.: Reverso - CONS.: Consulta - VEN.: Ventanilla

Quando no reciba su estado de cuenta durante los 20 días siguientes de la fecha de corte, y no haya dado instrucciones para que no se le envíe, favor de solicitarlo en su sucursal.

Podrá consultar la información de las comisiones de todos los bancos con fines informativos y de comparación en la CONDUSEF al teléfono 01 800 999 8080 y en la página electrónica:

www.condusef.gob.mx

línea
DIRECTA
para su empresa
México, D.F. (55) 5148 5640
Monterrey (81) 8156 9640
Guadalajara (33) 3669 9040
Resto del país 01 800 DIRECTA
(0473282)

#BANORTE
www.banorte.com

Banco Mercantil del Norte, S.A. Institución de Banca Múltiple Grupo Financiero Banorte Av. Revolución No. 3000, Colonia Primavera, C.P. 64830, Monterrey, Nuevo León. RFC. BMN930209927.

Banco Mercantil del Norte, S.A. Institución de Banca Múltiple, Grupo Financiero Banorte recibe las consultas, reclamaciones o aclaraciones, en su Unidad Especializada de Atención a Usuarios, ubicada en Av. Paseo de la Reforma No. 505 Piso 43 Colonia Cuauhtémoc C.P. 06500 Delegación Cuauhtémoc, México, D.F. y por Correo Electrónico une@banorte.com o Teléfono 01 800 627 22 92, así como en cualquiera de sus sucursales u oficinas. En el caso de no obtener una respuesta satisfactoria, podrá acudir a la Comisión Nacional para la Protección y Defensa de los Usuarios de Servicios Financieros www.condusef.gob.mx con número telefónico de atención en el Distrito Federal (55) 53400999 y desde el interior de la República el 01 800 999 8080

Advertencia:
Incumplir tus obligaciones te puede generar comisiones.

El presente Estado de Cuenta no es un comprobante fiscal



Los productos anteriormente descritos se encuentran protegidos por el Instituto para la Protección del Ahorro Bancario (IPAB) hasta por un monto equivalente a 400,000 UDIS por cliente por Institución, lo anterior, de conformidad con las disposiciones legales que regulan a dicho Instituto.

Visita la página www.ipab.org.mx

▼ DETALLE DE OPERACIONES Enlace Global Pm S/Intereses (CONTINUACION) ▼

FECHA	DESCRIPCION DEL CARGO/ ABONO	MONEDA	MONTO DEL RETIRO	MONTO DEL DEPOSITO	SALDO
13-ABR-16	SALDO ANTERIOR				3,009,155.22
13-ABR-16	INTERES MESA DE DINERO CONTRATO 0501714691 FOLIO 35327074 13/04	MXP		290.00	3,009,445.22
13-ABR-16	INVERSION MDD CTO 0501714691 13/04	MXP	2,900,000.00		109,445.22
14-ABR-16	VENCIMIENTO CAPITAL MESA DE DI CONTRATO 0501714691 FOLIO 35333682 14/04	MXP		2,900,000.00	3,009,445.22
14-ABR-16	INTERES MESA DE DINERO CONTRATO 0501714691 FOLIO 35333682 14/04	MXP		289.99	3,009,735.21
14-ABR-16	INVERSION MDD CTO 0501714691 14/04	MXP	2,900,000.00		109,735.21
15-ABR-16	VENCIMIENTO CAPITAL MESA DE DI CONTRATO 0501714691 FOLIO 35342686 15/04	MXP		2,900,000.00	3,009,735.21
15-ABR-16	INTERES MESA DE DINERO CONTRATO 0501714691 FOLIO 35342686 15/04	MXP		289.99	3,010,025.20
15-ABR-16	INVERSION MDD CTO 0501714691 15/04	MXP	2,900,000.00		110,025.20
18-ABR-16	VENCIMIENTO CAPITAL MESA DE DI CONTRATO 0501714691 FOLIO 35349722 18/04	MXP		2,900,000.00	3,010,025.20
18-ABR-16	INTERES MESA DE DINERO CONTRATO 0501714691 FOLIO 35349722 18/04	MXP		869.99	3,010,895.19
18-ABR-16	INVERSION MDD CTO 0501714691 18/04	MXP	2,900,000.00		110,895.19
19-ABR-16	VENCIMIENTO CAPITAL MESA DE DI CONTRATO 0501714691 FOLIO 35358370 19/04	MXP		2,900,000.00	3,010,895.19
19-ABR-16	INTERES MESA DE DINERO CONTRATO 0501714691 FOLIO 35358370 19/04	MXP		290.00	3,011,185.19
19-ABR-16	INVERSION MDD CTO 0501714691 19/04	MXP	2,900,000.00		111,185.19
20-ABR-16	VENCIMIENTO CAPITAL MESA DE DI CONTRATO 0501714691 FOLIO 35366215 20/04	MXP		2,900,000.00	3,011,185.19
20-ABR-16	INTERES MESA DE DINERO	MXP		290.00	3,011,475.19
20-ABR-16	INVERSION MDD CTO 0501714691 20/04	MXP	2,900,000.00		111,475.19
21-ABR-16	VENCIMIENTO CAPITAL MESA DE DI CONTRATO 0501714691 FOLIO 35373416 21/04	MXP		2,900,000.00	3,011,475.19
21-ABR-16	INTERES MESA DE DINERO CONTRATO 0501714691 FOLIO 35373416 21/04	MXP		290.00	3,011,765.19
21-ABR-16	INVERSION MDD CTO 0501714691 21/04	MXP	2,900,000.00		111,765.19
22-ABR-16	VENCIMIENTO CAPITAL MESA DE DI CONTRATO 0501714691 FOLIO 35383463 22/04	MXP		2,900,000.00	3,011,765.19
22-ABR-16	INTERES MESA DE DINERO CONTRATO 0501714691 FOLIO 35383463 22/04	MXP		290.00	3,012,055.19
22-ABR-16	INVERSION MDD CTO 0501714691 22/04	MXP	2,900,000.00		112,055.19
25-ABR-16	VENCIMIENTO CAPITAL MESA DE DI CONTRATO 0501714691 FOLIO 35391138 25/04	MXP		2,900,000.00	3,012,055.19
25-ABR-16	INTERES MESA DE DINERO CONTRATO 0501714691 FOLIO 35391138 25/04	MXP		870.00	3,012,925.19
25-ABR-16	INVERSION MDD CTO 0501714691 25/04	MXP	2,900,000.00		112,925.19
26-ABR-16	VENCIMIENTO CAPITAL MESA DE DI CONTRATO 0501714691 FOLIO 35396769 26/04	MXP		2,900,000.00	3,012,925.19
26-ABR-16	INTERES MESA DE DINERO CONTRATO 0501714691 FOLIO 35396769 26/04	MXP		290.00	3,013,215.19

La fecha de corte coincide con la fecha de terminación del periodo que se señala en el presente estado de cuenta. Las operaciones efectuadas durante días no laborales o después de la hora de corte de fin de día serán consideradas en nuestra contabilidad como realizadas en el siguiente día hábil bancario. Usted dispone de 90 días después de la fecha de corte para objetar la información contenida en su estado de cuenta, de no hacerlo se asumirá su conformidad al respecto.

▼ DETALLE DE OPERACIONES Enlace Global Pm S/Intereses (CONTINUACION) ▼

FECHA	DESCRIPCION DEL CARGO/ ABONO	MONEDA	MONTO DEL RETIRO	MONTO DEL DEPOSITO	SALDO
26-ABR-16	SALDO ANTERIOR				3,013,215.19
26-ABR-16	INVERSION MDD CTO 0501714691 26/04	MXP	2,900,000.00		113,215.19
27-ABR-16	VENCIMIENTO CAPITAL MESA DE DI CONTRATO 0501714691 FOLIO 35406606 27/04	MXP		2,900,000.00	3,013,215.19
27-ABR-16	INTERES MESA DE DINERO CONTRATO 0501714691 FOLIO 35406606 27/04	MXP		290.00	3,013,505.19
27-ABR-16	INVERSION MDD CTO 0501714691 27/04	MXP	2,900,000.00		113,505.19
28-ABR-16	VENCIMIENTO CAPITAL MESA DE DI CONTRATO 0501714691 FOLIO 35414579 28/04	MXP		2,900,000.00	3,013,505.19
28-ABR-16	INTERES MESA DE DINERO CONTRATO 0501714691 FOLIO 35414579 28/04	MXP		290.00	3,013,795.19
28-ABR-16	INVERSION MDD CTO 0501714691 28/04	MXP	2,900,000.00		113,795.19
29-ABR-16	VENCIMIENTO CAPITAL MESA DE DI CONTRATO 0501714691 FOLIO 35420986 29/04	MXP		2,900,000.00	3,013,795.19
29-ABR-16	INTERES MESA DE DINERO CONTRATO 0501714691 FOLIO 35420986 29/04	MXP		289.99	3,014,085.18
29-ABR-16	INVERSION MDD CTO 0501714691 29/04	MXP	2,900,000.00		114,085.18

Quando no reciba su estado de cuenta durante los 20 días siguientes de la fecha de corte, y no haya dado instrucciones para que no se le envíe, favor de solicitarlo en su sucursal.

Podrá consultar la información de las comisiones de todos los bancos con fines informativos y de comparación en la CONDUSEF al teléfono 01 800 999 8080 y en la página electrónica:

www.condusef.gob.mx



www.banorte.com

Banco Mercantil del Norte, S.A. Institución de Banca Múltiple Grupo Financiero Banorte Av. Revolución No. 3000, Colonia Primavera, C.P. 64830, Monterrey, Nuevo León, RFC. BMN930209927.

Banco Mercantil del Norte, S.A. Institución de Banca Múltiple, Grupo Financiero Banorte recibe las consultas, reclamaciones o aclaraciones, en su Unidad Especializada de Atención a Usuarios, ubicada en Av. Paseo de la Reforma No. 505 Piso 43 Colonia Cuauhtémoc C.P. 06500 Delegación Cuauhtémoc, México D.F. y por Correo Electrónico una@banorte.com o Teléfono 01 800 627 22 92, así como en cualquiera de sus sucursales u oficinas. En el caso de no obtener una respuesta satisfactoria, podrá acudir a la Comisión Nacional para la Protección y Defensa de los Usuarios de Servicios Financieros www.condusef.gob.mx con número telefónico de atención en el Distrito Federal (55) 53400999 y desde el interior de la República el 01 800 999 8080

Advertencia:
Incumplir tus obligaciones te puede generar comisiones.

El presente Estado de Cuenta no es un comprobante fiscal



Los productos anteriormente descritos se encuentran protegidos por el Instituto para la Protección del Ahorro Bancario (IPAB) hasta por un monto equivalente a 400,000 UDIS por cliente por Institución, lo anterior, de conformidad con las disposiciones legales que regulan a dicho Instituto.

Visita la página www.ipab.org.mx

AVISO

¡INVIERTE EN FONDOS DE INVERSION A PARTIR DE \$1,000 PESOS!
ELIGE EL FONDO QUE MEJOR SE ADAPTE A TUS OBJETIVOS DE INVERSION Y CONVIERTE EN UN GRAN INVERSIONISTA,
ACERCATE A TU EJECUTIVO DE CUENTA Y CONTRATALOS EN SUCURSAL.
CONSULTA TERMINOS, CONDICIONES Y REQUISITOS DE CONTRATACION EN
WWW.BANORTE.COM/FONDOSDEINVERSIONBANORTE

▼ POSICION DE VALORES DE MESA DE DINERO Y SOCIEDADES DE INVERSION ▼

CONTRATO 0501714691

Emisión	Títulos	Precio de Mercado	Tasa	Plazo	Vence	Valor Mercado	Inversión %	Fondo %
POSICION INICIAL 01/04/16								
PESOS		\$				\$29.38	0.00	0.00
LD BONDES 180927 0	29,090	\$	3.70	1	01/04/16	\$0.00	0.00	0.00
REP 0035259 911		\$	3.70	1	01/04/16	\$2,900,268.67	100.00	0.00
TOTAL VALOR CARTERA		\$				\$2,900,298.05	100.00	0.00
POSICION DISPONIBLE 29/04/16								
PESOS		\$				\$90.44	0.00	0.00
REP 35427821		\$	3.60	2	02/05/16	\$2,900,489.54	100.00	0.00
94 COMPART 13 35	28,941	\$	3.60	2	02/05/16	\$0.00	0.00	0.00
TOTAL VALOR CARTERA		\$				\$2,900,579.98	100.00	0.00
DISPONIBLE								

Esta información es a manera de resumen, la información detallada de movimientos derivados de su contrato de valores serán plasmados en el Estado de Cuenta correspondiente, el cual se emite por separado a este documento en los términos pactados en el referido contrato.

REFERENCIA DE ABREVIACIONES:

R.F.C.: Registro Federal de Causantes - CLABE: Clave Bancaria Estandarizada - I.V.A.: Impuesto al Valor Agregado - I.S.R.: Impuesto Sobre la Renta - S.B.C: Saldo salvo Buen Cobro - DISP.: Disposición/Dispersión - ATM.: Cajero Automático - BTE.: Banorte - CPA.: Compra - DEP.: Depósito - COM.: Comisión - INTBC.: Interbancaria - O/B.: Otro Banco - CHEQ/CHQ.: Cheque - LIQ.: Liquidación (Pago) - INT.: Interés (es) - EDO.: Estado - CTA.: Cuenta - CAM.: Cámara de Compensación - ABO.: Abono - CAP.: Capital - INV.: Inversión - PZO.: Plazo - DEV.: Devolución - REV.: Reverso - CONS.: Consulta. - VEN.: Ventanilla

(Saldo inicial de \$105,626.96)

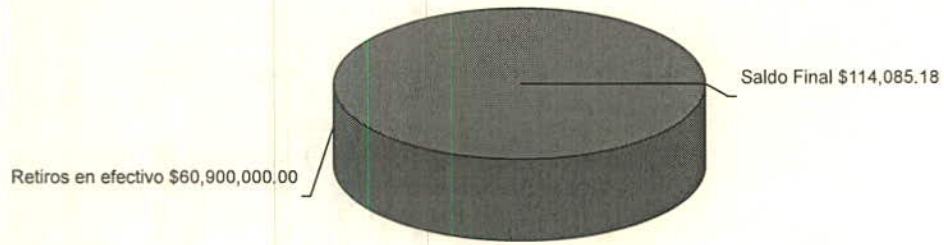

La fecha de corte coincide con la fecha de terminación del periodo que se señala en el presente estado de cuenta. Las operaciones efectuadas durante días no laborales o después de la hora de corte de fin de día serán consideradas en nuestra contabilidad como realizadas en el siguiente día hábil bancario. Usted dispone de 90 días después de la fecha de corte para objetar la información contenida en su estado de cuenta, de no hacerlo se asumirá su conformidad al respecto.

No. de cliente	30846741
RFC	MTJ850101C4A
Plaza	9491 PLAZA GUADALAJARA
Sucursal	0207 GUADALAJARA TLAQUEPAQUE I
Teléfonos Sucursal	6353585
Dirección Sucursal	DONATO GUERRA 292 CENTRO
Período	De 01/Abril/2016 al 30/Abril/2016
Fecha de corte	30/Abril/2016
Página	6 de 6

▼ INFORME DE DEPÓSITOS EN EFECTIVO MAYORES A \$15,000 PESOS ▼

MUNICIPIO DE SAN PEDRO TLAQUEPAQUE
 CALLE INDEPENDENCIA 58, SAN PEDRO TLAQUEPAQUE TLAQUEPAQUE JAL. C.P. 45500
 RFC: MTJ850101C4A

DEL MES DE **ABRIL** DE 2016 NO. DE CLIENTE: **30846741**

EXCEDENTES DE DEPOSITOS	\$	540,222.34
TIPO DE CAMBIO	\$	17.3993
RESUMEN DEL EJERCICIO 2016		
MONTO EXCEDENTE DE DEPOSITOS	\$	3,375,922.05

*Los depósitos en efectivo presentados en el presente informe, son aquellos que exceden la cantidad de \$15,000 (Quince mil pesos 00/100) de forma acumulada en todas las cuentas bajo la titularidad del cliente, dentro de un mes calendario.

BANCO MERCANTIL DEL NORTE S.A., INSTITUCION DE BANCA MULTIPLE
 GRUPO FINANCIERO BANORTE,
 AV. REVOLUCION NO. 3000, COLONIA PRIMAVERA, C.P. 64830, MONTERREY, N.L.
 RFC: BMN930209927

AVISO DE PRIVACIDAD

El artículo tercero transitorio de la Ley para la Protección de Datos Personales en Posesión de Particulares (LPDPPP) establece que los responsables expedirán el aviso de privacidad de conformidad con lo dispuesto en los artículos 16 y 17 de la LPDPPP. Por lo anterior, ponemos a su disposición nuestro aviso de privacidad en www.banorte.com. Se presume que usted consiente tácitamente en el tratamiento de sus datos mientras no manifieste su oposición.

CONSEJO DESARR. METROPOL. DE GUADA.2015
 MUNICIPIO DE SAN PEDRO TLAQUEPAQUE
 CALLE INDEPENDENCIA 58 PISO 0 DEPTO. 0
 SAN PEDRO TLAQUEPAQUE
 TLAQUEPAQUE JAL.
 SUCURSAL 0207 GUADALAJARA TLAQUEPAQUE I
 CORREO

C.P. 45500



1112-220-000-0001

No. de cliente 30846741
 RFC MTJ850101C4A
 Plaza 9491 PLAZA GUADALAJARA
 Sucursal 0207 GUADALAJARA TLAQUEPAQUE I
 Teléfonos Sucursal 6353585
 Dirección Sucursal DONATO GUERRA 292 CENTRO
 Período De 01/Abril/2016 al 30/Abril/2016
 Fecha de corte 30/Abril/2016
 Página 1 de 5

NO. CUENTA	0402244907
GANANCIA ANUAL TOTAL (GAT) ¹	N/A %
GAT NOMINAL	N/A %
GAT REAL ²	94.78
(+) INTERESES APLICABLES	\$ 448.00
(-) TOTAL DE COMISIONES COBRADAS	\$ 448.00

Enlace Global PM C/Intereses
 Abril 2016

¹ Antes de Impuestos

² La GAT REAL es el rendimiento que obtendría después de descontar la inflación estimada

▼ RESUMEN INTEGRAL ▼

PRODUCTO/SERVICIO	CUENTA	SALDO ANTERIOR	SALDO AL CORTE
ENLACE GLOBAL PM C/INTERESES	0402244907	\$ 55,417.37	\$ 177,341.07
TOTAL		\$ 55,417.37	\$ 177,341.07

▼ Enlace Global Pm C/Intereses ▼

No. de CUENTA: 0402244907

DIVISA: PESOS

CLABE: 072 320 00402244907 8

▼ RESUMEN DEL PERIODO ▼

	MONTO
Saldo inicial del período	\$ 55,417.37
(+) Depósitos	\$ 3,712,815.40
(-) Retiros	\$ 3,590,466.80
(+) Intereses Netos Ganados	\$ 94.78
(-) Comisiones Cobradas	\$ 448.00
(-) IVA sobre comisiones (16%)	\$ 71.68
Saldo Actual	\$ 177,341.07
Saldo Disponible al día*	\$ 177,341.07
Saldo Mínimo requerido	\$ 10,000.00

▼ *SALDO NO DISPONIBLE AL DIA ▼

	MONTO
Depósitos de cheques S.B.C.	\$ 0.00
Comisiones Pendientes de aplicar	\$ 0.00
Compras no aplicadas	\$ 0.00
Total	\$ 0.00

▼ SALDO PROMEDIO DIARIO ▼

	MONTO
En el Período (del 01 Abr al 30 Abr)	\$ 406,204.49
Días que comprende el período	030
Acumulado anual	\$ 422,558.05
Días que comprende el período anual	121

▼ CALCULO DE INTERESES DEVENGADOS ▼

Intereses Tasa Bruta Anual 0.28%	\$ 94.78
Retención de IDE	\$ 0.00
Retención de ISR	\$ 0.00
Intereses Netos Ganados	\$ 94.78

▼ RESUMEN DE COMISIONES ▼

CHEQUES	
Cheques girados	33
Cheques girados sin comisión	0
Cheques girados con comisión	33
Importe de la comisión	\$ 448.00
Por cheques devueltos	\$ 0.00
OTRAS COMISIONES	\$ 0.00

▼ COMPORTAMIENTO DE TARJETA DE DEBITO ▼

Uso en cajeros automáticos	\$ 0.00
Compras en comercios	\$ 0.00
Uso en sucursales	\$ 0.00
Total Uso del débito	\$ 0.00

La fecha de corte coincide con la fecha de terminación del periodo que se señala en el presente estado de cuenta. Las operaciones efectuadas durante días no laborales o después de la hora de corte de fin de día serán consideradas en nuestra contabilidad como realizadas en el siguiente día hábil bancario. Usted dispone de 90 días después de la fecha de corte para objetar la información contenida en su estado de cuenta, de no hacerlo se asumirá su conformidad al respecto.

▼ DETALLE DE OPERACIONES ▼

FECHA	DESCRIPCION DEL CARGO/ ABONO	MONEDA	MONTO DEL RETIRO	MONTO DEL DEPOSITO	SALDO
31-MAR-16	SALDO ANTERIOR				55,417.37
04-ABR-16	002601001604040000096175 SPEI RECIBIDO DEL BANCO 0012 BBVA BANCOMER DEL CLIENTE MUNICIPIO DE SAN PEDRO TLAQUEPAQUE DE LA CLABE 012320001541064900 CON RFC MTJ850101C4A CONCEPTO: TRASP B 045 APORT MPAL REFERENCIA: 0000045 CVE RAST: 002601001604040000096175	MXP		590,000.00	645,417.37
04-ABR-16	CHEQUE PAGADO 0000106 DEPOSITO A CTA. 0017858739 RFC GCP080129AMA	MXP	200,000.00		445,417.37
05-ABR-16	CHEQUE CAMARA 0000109 GCP01042784A	MXP	50,000.00		395,417.37
05-ABR-16	CHEQUE CAMARA 0000113 LAMS5001312T6	MXP	50,000.00		345,417.37
07-ABR-16	CHEQUE CAMARA 0000105 PC0140829425	MXP	50,000.00		295,417.37
07-ABR-16	CHEQUE CAMARA 0000114 CAL040429LHO	MXP	50,000.00		245,417.37
07-ABR-16	CHEQUE PAGADO 0000107 DEPOSITO A CTA. 0498006655 RFC CON001027V80	MXP	50,000.00		195,417.37
08-ABR-16	002601001604080000117323 SPEI RECIBIDO DEL BANCO 0012 BBVA BANCOMER	MXP		120,000.00	315,417.37
08-ABR-16	CHEQUE PAGADO 0000115 DEPOSITO A CTA. 0544923401 RFC PEI020208RWO DE LA CLABE 012320001541064900 CON RFC MTJ850101C4A CONCEPTO: TRASP B 049 APORT MPAL REFERENCIA: 0000049 CVE RAST: 002601001604080000117323	MXP	50,000.00		265,417.37
11-ABR-16	CHEQUE PAGADO 0000116 DEPOSITO A CTA. 0573185955 RFC CFI030925DB5	MXP	59,400.00		206,017.37
14-ABR-16	002601001604140000071810 SPEI RECIBIDO DEL BANCO 0012 BBVA BANCOMER DEL CLIENTE MUNICIPIO DE SAN PEDRO TLAQUEPAQUE DE LA CLABE 012320001541064900 CON RFC MTJ850101C4A CONCEPTO: TRASP B 054 APORT MPAL REFERENCIA: 0000054 CVE RAST: 002601001604140000071810	MXP		550,000.00	756,017.37
14-ABR-16	CHEQUE PAGADO 0000127 DEPOSITO A CTA. 0498006655 RFC CON001027V80	MXP	50,000.00		706,017.37
14-ABR-16	CHEQUE PAGADO 0000117 DEPOSITO A CTA. 0870094701 RFC TGI1110315VI	MXP	38,753.33		667,264.04
14-ABR-16	CHEQUE PAGADO 0000126 DEPOSITO A CTA. 0017858739 RFC GCP080129AMA	MXP	200,000.00		467,264.04
15-ABR-16	CHEQUE CAMARA 0000119 LAMS5001312T6	MXP	50,000.00		417,264.04
15-ABR-16	CHEQUE CAMARA 0000120 CAL040429LHO	MXP	50,000.00		367,264.04
15-ABR-16	CHEQUE CAMARA 0000124 GCP01042784A	MXP	50,000.00		317,264.04

REFERENCIA DE ABREVIACIONES:

R.F.C.: Registro Federal de Causantes - CLABE: Clave Bancaria Estandarizada - I.V.A.: Impuesto al Valor Agregado - I.S.R.: Impuesto Sobre la Renta - S.B.C: Saldo salvo Buen Cobro - DISP: Disposición/Dispersión - ATM.: Cajero Automático - BTE.: Banorte - CPA.: Compra - DEP.: Depósito - COM.: Comisión - INTBC.: Interbancaria - O/B.: Otro Banco - CHEQ/CHQ.: Cheque - LIQ.: Liquidación (Pago) - INT.: Interés (es) - EDO.: Estado - CTA.: Cuenta - CAM.: Cámara de Compensación - ABO.: Abono - CAP.: Capital - INV.: Inversión - PZO.: Plazo - DEV.: Devolución - REV.: Reverso - CONS.: Consulta. - VEN.: Ventanilla

Quando no reciba su estado de cuenta durante los 20 días siguientes de la fecha de corte, y no haya dado instrucciones para que no se le envíe, favor de solicitarlo en su sucursal.

Podrá consultar la información de las comisiones de todos los bancos con fines informativos y de comparación en la CONDUSEF al teléfono 01 800 999 8080 y en la página electrónica:

www.condusef.gob.mx



www.banorte.com

Banco Mercantil del Norte, S.A. Institución de Banca Múltiple Grupo Financiero Banorte Av. Revolución No. 3000, Colonia Primavera, C.P. 64830, Monterrey, Nuevo León. RFC. BMN930209927.

Banco Mercantil del Norte, S.A. Institución de Banca Múltiple, Grupo Financiero Banorte recibe las consultas, reclamaciones o aclaraciones, en su Unidad Especializada de Atención a Usuarios, ubicada en Av. Paseo de la Reforma No. 505 Piso 43 Colonia Cuauhtémoc C.P. 06500 Delegación Cuauhtémoc, México, D.F. y por Correo Electrónico une@banorte.com o Teléfono 01 800 627 22 92, así como en cualquiera de sus sucursales u oficinas. En el caso de no obtener una respuesta satisfactoria, podrá acudir a la Comisión Nacional para la Protección y Defensa de los Usuarios de Servicios Financieros www.condusef.gob.mx con número telefónico de atención en el Distrito Federal (55) 53400999 y desde el interior de la República el 01 800 999 8080

Advertencia:
Incumplir tus obligaciones te puede generar comisiones.

El presente Estado de Cuenta no es un comprobante fiscal



Los productos anteriormente descritos se encuentran protegidos por el Instituto para la Protección del Ahorro Bancario (IPAB) hasta por un monto equivalente a 400,000 UDIS por cliente por Institución, lo anterior, de conformidad con las disposiciones legales que regulan a dicho Instituto.

Visita la página www.ipab.org.mx

▼ DETALLE DE OPERACIONES Enlace Global Pm C/Intereses (CONTINUACION) ▼					
FECHA	DESCRIPCION DEL CARGO/ ABONO	MONEDA	MONTO DEL RETIRO	MONTO DEL DEPOSITO	SALDO
15-ABR-16	SALDO ANTERIOR				317,264.04
15-ABR-16	002601001604150000062655 SPEI RECIBIDO DEL BANCO 0012 BBVA BANCOMER DEL CLIENTE MUNICIPIO DE SAN PEDRO TLAQUEPAQUE DE LA CLABE 012320001541064900 CON RFC MTJ850101C4A CONCEPTO: TRASP B55 APORT MPAL CZM15 REFERENCIA: 0000055 CVE RAST: 002601001604150000062655	MXP		200,000.00	517,264.04
15-ABR-16	CHEQUE PAGADO 0000122 DEPOSITO A CTA. 0544923401 RFC PEI020208RWO	MXP	50,000.00		467,264.04
16-ABR-16	CHEQUE CAMARA 0000118 ESJ0901207Y5	MXP	50,000.00		417,264.04
20-ABR-16	CHEQUE CAMARA 0000108 CIN101029 PR5	MXP	50,000.00		367,264.04
20-ABR-16	CHEQUE CAMARA 0000112 CRA100723PP7	MXP	89,644.48		277,619.56
20-ABR-16	CHEQUE CAMARA 0000121 CIN101029 PR5	MXP	50,000.00		227,619.56
20-ABR-16	CHEQUE CAMARA 0000123 CRA100723PP7	MXP	50,000.00		177,619.56
21-ABR-16	CHEQUE CAMARA 0000125 PC0140829425	MXP	50,000.00		127,619.56
21-ABR-16	002601001604210000054710 SPEI RECIBIDO DEL BANCO 0012 BBVA BANCOMER DEL CLIENTE MUNICIPIO DE SAN PEDRO TLAQUEPAQUE DE LA CLABE 012320001541064900 CON RFC MTJ850101C4A CONCEPTO: TRASP B 063 APORT MPAL CZM15 REFERENCIA: 0000063 CVE RAST: 002601001604210000054710	MXP		580,000.00	707,619.56
21-ABR-16	CHEQUE PAGADO 0000128 DEPOSITO A CTA. 0498006655 RFC CON001027V80	MXP	50,000.00		657,619.56
22-ABR-16	CHEQUE CAMARA 0000130 GCP01042784A	MXP	50,000.00		607,619.56
22-ABR-16	CHEQUE CAMARA 0000135 LAMS5001312T6	MXP	50,000.00		557,619.56
22-ABR-16	CHEQUE PAGADO 0000132 DEPOSITO A CTA. 0544923401 RFC PEI020208RWO	MXP	50,000.00		507,619.56
22-ABR-16	002601001604220000095739	MXP		200,000.00	707,619.56
22-ABR-16	CHEQUE PAGADO 0000140 DEPOSITO A CTA. 0017858739 RFC GCP080129AMA DEL CLIENTE MUNICIPIO DE SAN PEDRO TLAQUEPAQUE DE LA CLABE 012320001541064900 CON RFC MTJ850101C4A CONCEPTO: TRASP B 064 APORT MPAL CZM15 REFERENCIA: 0000064 CVE RAST: 002601001604220000095739	MXP	200,000.00		507,619.56
23-ABR-16	CHEQUE CAMARA 0000134 CAL040429LHO	MXP	50,000.00		457,619.56
23-ABR-16	CHEQUE CAMARA 0000136 ESJ0901207Y5	MXP	50,000.00		407,619.56
23-ABR-16	CHEQUE CAMARA 0000138 PC0140829425	MXP	50,000.00		357,619.56
23-ABR-16	CHEQUE CAMARA 0000139 CC0090428 8M8	MXP	129,853.57		227,765.99
27-ABR-16	002601001604270000074623 SPEI RECIBIDO DEL BANCO 0012 BBVA BANCOMER DEL CLIENTE MUNICIPIO DE SAN PEDRO TLAQUEPAQUE DE LA CLABE 012320001541064900 CON RFC MTJ850101C4A CONCEPTO: TRASP B 066 APORT MUNICIPAL REFERENCIA: 0000066 CVE RAST: 002601001604270000074623	MXP		500,000.00	727,765.99

La fecha de corte coincide con la fecha de terminación del periodo que se señala en el presente estado de cuenta. Las operaciones efectuadas durante días no laborales o después de la hora de corte de fin de día serán consideradas en nuestra contabilidad como realizadas en el siguiente día hábil bancario. Usted dispone de 90 días después de la fecha de corte para objetar la información contenida en su estado de cuenta, de no hacerlo se asumirá su conformidad al respecto.

▼ DETALLE DE OPERACIONES Enlace Global Pm C/Intereses (CONTINUACION) ▼

FECHA	DESCRIPCION DEL CARGO/ ABOÑO	MONEDA	MONTO DEL RETIRO	MONTO DEL DEPOSITO	SALDO
27-ABR-16	SALDO ANTERIOR				727,765.99
29-ABR-16	CHEQUE CAMARA 0000133 CINI01029 PR5	MXP	50,000.00		677,765.99
29-ABR-16	CHEQUE CAMARA 0000141 CINI01029 PR5	MXP	500,000.00		177,765.99
29-ABR-16	002601001604290000149919 SPEI RECIBIDO DEL BANCO 0012 BBVA BANCOMER DEL CLIENTE MUNICIPIO DE SAN PEDRO TLAQUEPAQUE DE LA CLABE 012320001541064900 CON RFC MTJ850101C4A CONCEPTO: TRASP B 072 APORT MPAL REFERENCIA: 0000072 CVE RAST: 002601001604290000149919	MXP		972,815.40	1,150,581.39
29-ABR-16	LIQ.INT.S/TASA LIQ 2016-04-30	MXP		94.78	1,150,676.17
29-ABR-16	COM.CHQ.EXPED. LIQ 2016-04-30	MXP	448.00		1,150,228.17
29-ABR-16	I.V.A. LIQ 2016-04-30	MXP	71.68		1,150,156.49
30-ABR-16	CHEQUE CAMARA 0000142 MEMI00709EE0	MXP	972,815.42		177,341.07

AVISO

¡INVIERTE EN FONDOS DE INVERSION A PARTIR DE \$1,000 PESOS!
ELIGE EL FONDO QUE MEJOR SE ADAPTE A TUS OBJETIVOS DE INVERSION Y CONVIERTETE EN UN GRAN INVERSIONISTA.
ACERCATE A TU EJECUTIVO DE CUENTA Y CONTRATALOS EN SUCURSAL.
CONSULTA TERMINOS, CONDICIONES Y REQUISITOS DE CONTRATACION EN
WWW.BANORTE.COM/FONDOSDEINVERSIONBANORTE

(Saldo inicial de \$55,417.37)

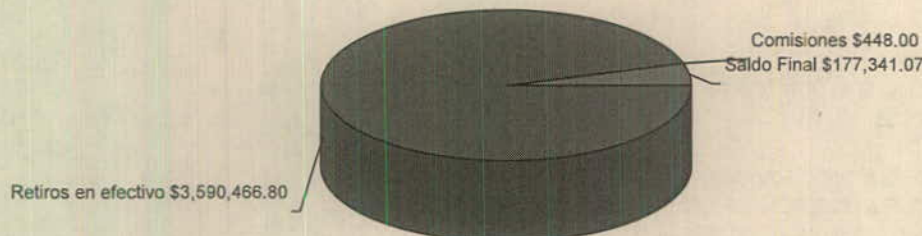

REFERENCIA DE ABREVIACIONES:

R.F.C.: Registro Federal de Causantes - CLABE: Clave Bancaria Estandarizada - I.V.A.: Impuesto al Valor Agregado - I.S.R.: Impuesto Sobre la Renta - S.B.C.: Saldo salvo Buen Cobro - DISP.: Disposición/Dispersión - ATM.: Cajero Automático - BTE.: Banorte - CPA.: Compra - DEP.: Depósito - COM.: Comisión - INTBC.: Interbancaria - O/B.: Otro Banco - CHEQ/CHQ.: Cheque - LIQ.: Liquidación (Pago) - INT.: Interés (es) - EDO.: Estado - CTA.: Cuenta - CAM.: Cámara de Compensación - ABO.: Abono - CAP.: Capital - INV.: Inversión - PZO.: Plazo - DEV.: Devolución - REV.: Reverso - CONS.: Consulta - VEN.: Ventanilla

Quando no reciba su estado de cuenta durante los 20 días siguientes de la fecha de corte, y no haya dado instrucciones para que no se le envíe, favor de solicitarlo en su sucursal.

Podrá consultar la información de las comisiones de todos los bancos con fines informativos y de comparación en la CONDUSEF al teléfono 01 800 999 8080 y en la página electrónica:

www.condusef.gob.mx



www.banorte.com

Banco Mercantil del Norte, S.A. Institución de Banca Múltiple Grupo Financiero Banorte Av. Revolución No. 3000, Colonia Primavera, C.P. 64830, Monterrey, Nuevo León. RFC. BMN930209927.

Banco Mercantil del Norte, S.A. Institución de Banca Múltiple, Grupo Financiero Banorte recibe las consultas, reclamaciones o aclaraciones, en su Unidad Especializada de Atención a Usuarios, ubicada en Av. Paseo de la Reforma No. 505 Piso 43 Colonia Cuauhtémoc C.P. 06500 Delegación Cuauhtémoc, México, D.F. y por Correo Electrónico une@banorte.com o Teléfono 01 800 627 22 92, así como en cualquiera de sus sucursales u oficinas. En el caso de no obtener una respuesta satisfactoria, podrá acudir a la Comisión Nacional para la Protección y Defensa de los Usuarios de Servicios Financieros www.condusef.gob.mx con número telefónico de atención en el Distrito Federal (55) 53400999 y desde el interior de la República el 01 800 999 8080

Advertencia:
Incumplir tus obligaciones te puede generar comisiones.

El presente Estado de Cuenta no es un comprobante fiscal



Los productos anteriormente descritos se encuentran protegidos por el Instituto para la Protección del Ahorro Bancario (IPAB) hasta por un monto equivalente a 400,000 UDIs por cliente por Institución, lo anterior, de conformidad con las disposiciones legales que regulan a dicho Instituto.

Visita la página www.ipab.org.mx

No. de cliente	30846741
RFC	MTJ850101C4A
Plaza	9491 PLAZA GUADALAJARA
Sucursal	0207 GUADALAJARA TLAQUEPAQUE I
Teléfonos Sucursal	6353585
Dirección Sucursal	DONATO GUERRA 292 CENTRO
Período	De 01/Abril/2016 al 30/Abril/2016
Fecha de corte	30/Abril/2016
Página	5 de 5

▼ INFORME DE DEPÓSITOS EN EFECTIVO MAYORES A \$15,000 PESOS ▼

MUNICIPIO DE SAN PEDRO TLAQUEPAQUE
 CALLE INDEPENDENCIA 58 PISO 0 DEP.0, SAN PEDRO TLAQUEPAQUE TLAQUEPAQUE JAL. C.P. 45500
 RFC: MTJ850101C4A

DEL MES DE **ABRIL** DE 2016 NO. DE CLIENTE: **30846741**

EXCEDENTES DE DEPOSITOS	\$	540,222.34
TIPO DE CAMBIO	\$	17.3993
RESUMEN DEL EJERCICIO 2016		
MONTO EXCEDENTE DE DEPOSITOS	\$	3,375,922.05

*Los depósitos en efectivo presentados en el presente informe, son aquellos que exceden la cantidad de \$15,000 (Quince mil pesos 00/100) de forma acumulada en todas las cuentas bajo la titularidad del cliente, dentro de un mes calendario.

BANCO MERCANTIL DEL NORTE S.A., INSTITUCION DE BANCA MULTIPLE
 GRUPO FINANCIERO BANORTE,
 AV. REVOLUCION NO. 3000, COLONIA PRIMAVERA, C.P. 64830, MONTERREY, N.L.
 RFC: BMN930209927

AVISO DE PRIVACIDAD

El artículo tercero transitorio de la Ley para la Protección de Datos Personales en Posesión de Particulares (LPDPPP) establece que los responsables expedirán el aviso de privacidad de conformidad con lo dispuesto en los artículos 16 y 17 de la LPDPPP. Por lo anterior, ponemos a su disposición nuestro aviso de privacidad en www.banorte.com. Se presume que usted consiente tácitamente en el tratamiento de sus datos mientras no manifieste su oposición.

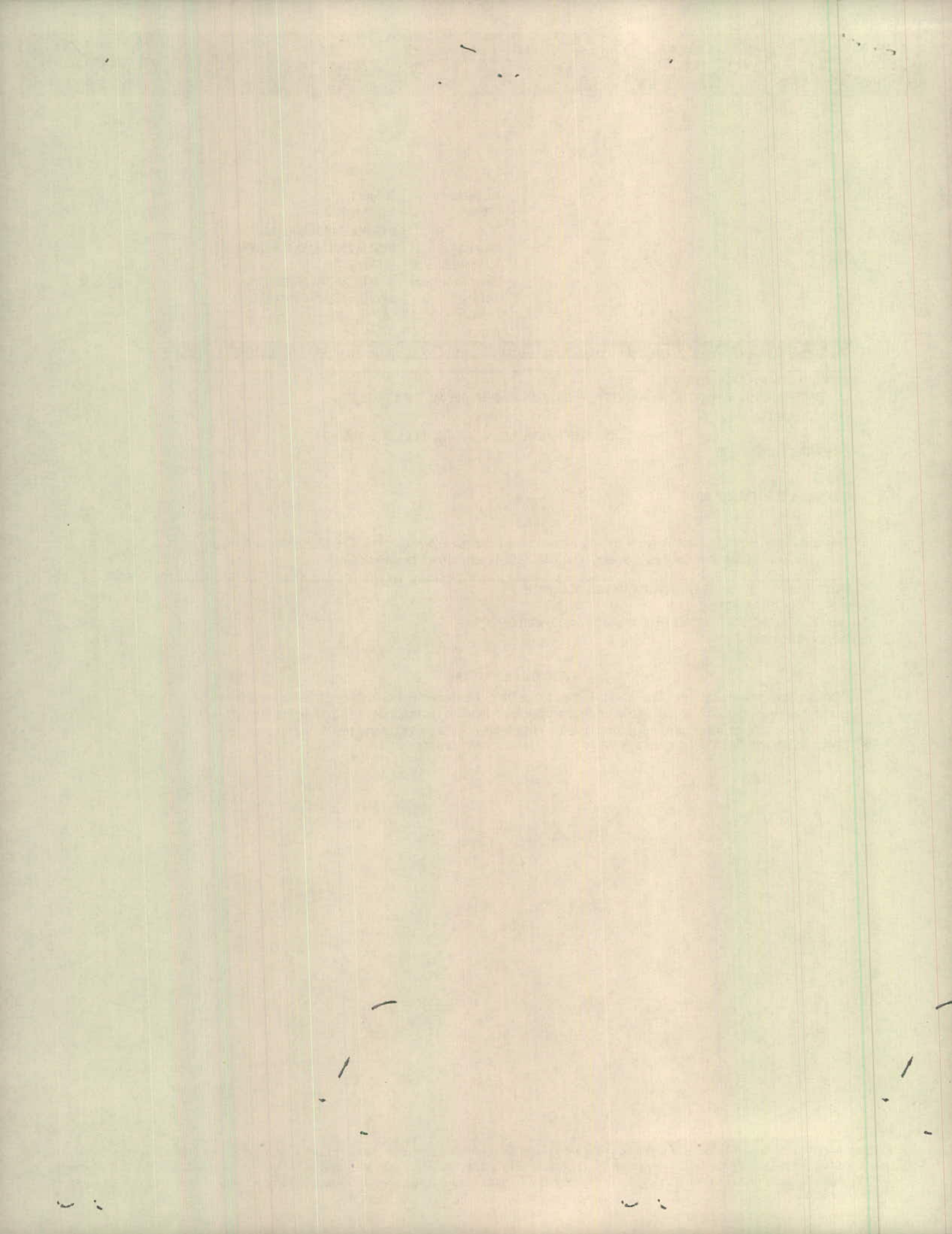

04741
 MUNICIPIO DE SAN PEDRO TLAQUEPAQUE
 ATN: JOSE HERNAN CORTES BERUMEN
 INDEPENDENCIA 58
 SAN PEDRO TLAQUEPAQUE
 TLAQUEPAQUE
 CP:45500 JAL. CR: 44891



RFC: MTJ850101C4A

RETENIDO
 JAL. 0207 GDL TLAQUEPAQUE I

**Estado de Cuenta de Valores.
 Posición de Valores**

Periodo: **ABRIL 2016** Hoja: 1 de: 4
 Cuenta: **0528131345** Contrato: **0500650468**
 Sucursal: **0207 GDL TLAQUEPAQUE I**

1114-701.000 -0433

Informe de Resultados

Emisión	Títulos	Precio de Mercado	Tasa	Plazo	Vence	Valor Mercado	Inversión	% Inversión	Fondo	Movimientos	Del Mes	Acumulado Anual
PESOS LD BONDES0 180927 0 REP 0035259 852 TOTAL VALOR CARTERA INICIAL	76,236		3,7000 3,7000	1 1	01/04/16 01/04/16	63,25 7,600,717.85 7,600,781.10	100.00 100.00	100.00 100.00		Valor Cartera Inicial \$ Sus Depósitos (+) Sus Retiros (-) (*) Movimiento Neto	7,600,781.10 88,850,000.00 95,363,119.77 1,087,661.33	150,013.32 327,709,000.00 326,807,037.92 1,051,975.40
PESOS REP 35427711 IQ BPAG91 201224 0	11,080		3,6000 3,6000	2 2	02/05/16 02/05/16	1,100,213.38	100.00	100.00		Valuación de Cartera al Cierre (*) Movimiento Neto (-) Utilidad Generada	1,100,220.00 1,087,661.33 12,558.67	1,100,220.00 1,051,975.40 48,244.59
										Capital Promedio Invertido	4,142,601.82	3,982,670.58
										Tiempo de Inversión	30 días	121 días
										Rendimiento en el Periodo	0.30 %	1.21 %
										Rendimiento Anual Simple	3.64 %	3.60 %
										Rendimiento Anual Compuesto	3.70 %	3.65 %
										CALIFICACION FITCH MEXICO:AAA/1:NTEGUB GFNT-MD AAA/2:IXELQ IXELQM Y NTE-IB1 AAA/3:IXECP AAA/4:IXED IXEMP AAA/5:IXETR IXEPMW+ IXEEURO IXELUSD Y TEMGBIA AAA/6:NTESEM IXETR+ E IXELP CLASIFICACIONES: CORTO PLAZO:IXELQ Y GFNT-MD. CORTO PLAZO GUBERNAMENTAL-NTEGUB IXELQM Y NTE-IB1 CORTO PLAZO MONEDA EXTRANJERA:IXEUSD E IXEEURO. MEDIANO PLAZO: IXEMP IXED E IXECP. MEDIANO PLAZO GUBERNAMENTAL-IXEPMW+ LARGO PLAZO:IXETR IXETR+ E IXELP. ESPECIALIZADA EN ACCIONES:NTE+SEL NTE+FDIF ESPECIALIZADA EN ACCIONES NACIONALES:IXECON ESPECIALIZADA EN ACCIONES INDIZADA IPC DE BMV:NTE+HN. ESPECIALIZADA EN ACCIONES INTERNACIONALES NTE+USA Y NTE+GL. DISCRECIONAL:IXET IXE2 IXE3 IXEESP Y NTESEM. MEDIANO PZO ESP EN ACC DE SOCIEDADES DE INVERSION QUE INVIERTEN PPALMENTE EN TITULOS DE RENTA FIJA EMITIDOS POR GOBIERNOS DE TODO EL MUNDO:TEMGBIA		
Valor Total de la Cartera:							1,100,219.99	100.00	0.00			

Posición valuada conforme al último vector de precios conocido

CONSULTAS, RECLAMACIONES Y ACLARACIONES
 Unidad Especializada de Atención a Usuarios (UNE)
 Domicilio: Av. Reforma No. 305 Piso 43 Colonia Cuauhtémoc C.P. 06500 Delegación Cuauhtémoc, México, D.F.
 Teléfono: 01 800 827 22 92 Correo electrónico: une@banorte.com

**Estado de Cuenta de Valores.
Movimientos del Mes**

MUNICIPIO DE SAN PEDRO TLAQUEPAQUE
 AT'N: JOSE HERNAN CORTES BERUMEN
 INDEPENDENCIA 58
 SAN PEDRO TLAQUEPAQUE
 TLAQUEPAQUE
 CP:45500 JAL.
 CR: 44891 0207

RFC: MTJ850101C4A

RETENIDO
 JAL. 0207 GDL TLAQUEPAQUE I

Periodo: ABRIL 2016
 Cuenta: 0528131345 Contrato: 0500650468
 Sucursal: 0207 GDL TLAQUEPAQUE I

Hoja: 2 de: 4

Dia	Folio	Tipo de Operación	Emisión	Títulos	Precio Unit.	\$ Importe	Plazo	Tasa	Interés/Premio	Comisión	\$ Importe Neto	\$ Saldo
1	35259852	SALDO INICIAL										63.25
1	0	VENCIMIENTO EN REPOR	LD BONDESD 180927	76,236	99.68960530	7,589,936.75	1	3.7000	781.10		7,600,717.85	7,600,781.10
1	0	SALIDA DE SU INVERSI				7,600,781.10					(7,600,781.10)	0.00
1	0	ENTRADA A SU INVERSI				7,600,000.00					7,600,000.00	7,600,000.00
1	35267496	COMPRA EN REPORTE	IQ BPA691 170629 0	76,182	99.75989868	7,599,907.92	3	3.7000	2,343.30		(7,599,907.92)	92.08
1	0	VENCIMIENTO EN REPOR	IQ BPA691 170629 0	76,182	99.75989868	7,599,907.92	3	3.7000	2,343.30		(7,599,907.92)	7,602,343.30
4	0	SALIDA DE SU INVERSI				7,602,343.30					(7,602,343.30)	0.00
4	0	ENTRADA A SU INVERSI				7,640,000.00					7,640,000.00	7,640,000.00
4	35275298	COMPRA EN REPORTE	I BANOBRA 16284 0	7,719,074	0.98975599	7,639,999.73	1	3.7000	785.22		(7,639,999.73)	0.27
4	0	VENCIMIENTO EN REPOR	I BANOBRA 16284 0	7,719,074	0.98975599	7,639,999.73	1	3.7000	785.22		(7,639,999.73)	7,640,784.95
5	0	SALIDA DE SU INVERSI				7,640,784.95					(7,640,784.95)	0.00
5	0	ENTRADA A SU INVERSI				7,640,000.00					7,640,000.00	7,640,000.00
5	35282737	COMPRA EN REPORTE	I BANOBRA 16284 0	7,718,283	0.98985742	7,639,999.70	1	3.7000	785.22		(7,639,999.70)	0.30
5	0	VENCIMIENTO EN REPOR	I BANOBRA 16284 0	7,718,283	0.98985742	7,639,999.70	1	3.7000	785.22		(7,639,999.70)	7,640,785.22
6	0	SALIDA DE SU INVERSI				7,640,785.22					(7,640,785.22)	0.00
6	0	ENTRADA A SU INVERSI				7,640,000.00					7,640,000.00	7,640,000.00
6	35290760	COMPRA EN REPORTE	IQ BPA691 200423 0	76,610	99.72518022	7,639,946.06	1	3.6000	763.99		(7,639,946.06)	53.94
7	0	VENCIMIENTO EN REPOR	IQ BPA691 200423 0	76,610	99.72518022	7,639,946.06	1	3.6000	763.99		(7,639,946.06)	7,640,763.99
7	0	SALIDA DE SU INVERSI				7,640,763.99					(7,640,763.99)	0.00
7	0	ENTRADA A SU INVERSI				7,680,000.00					7,680,000.00	7,680,000.00
7	35300617	COMPRA EN DIRECTO	IZ BANORTE 16145 0	7,680,768	0.99990001	7,680,000.00	1	3.6000			(7,680,000.00)	0.00
7	0	VENCIMIENTO EN DIREC	IZ BANORTE 16145 0	7,680,768	1.00000000	7,680,768.00	1	3.6000			(7,680,768.00)	7,680,768.00
8	0	SALIDA DE SU INVERSI				7,680,768.00					(7,680,768.00)	0.00
8	0	ENTRADA A SU INVERSI				7,700,000.00					7,700,000.00	7,700,000.00
8	35308286	COMPRA EN REPORTE	IM BPA691 170727 0	77,164	99.76686622	7,699,955.29	3	3.6000	2,309.98		(7,699,955.29)	44.71
8	0	VENCIMIENTO EN REPOR	IM BPA691 170727 0	77,164	99.76686622	7,699,955.29	3	3.6000	2,309.98		(7,699,955.29)	7,702,309.99
11	0	SALIDA DE SU INVERSI				7,702,309.99					(7,702,309.99)	0.00
11	0	ENTRADA A SU INVERSI				7,800,000.00					7,800,000.00	7,800,000.00
11	35315903	COMPRA EN REPORTE	IQ BPA691 190822 0	78,179	99.77058966	7,799,954.93	1	3.6000	780.00		(7,799,954.93)	35.07
12	0	VENCIMIENTO EN REPOR	IQ BPA691 190822 0	78,179	99.77058966	7,799,954.93	1	3.6000	780.00		(7,799,954.93)	7,800,780.00
12	0	SALIDA DE SU INVERSI				7,800,780.00					(7,800,780.00)	0.00
12	0	ENTRADA A SU INVERSI				7,890,000.00					7,890,000.00	7,890,000.00
12	35323729	COMPRA EN DIRECTO	IZ BANORTE 16153 0	7,890,789	0.99990001	7,890,000.00	1	3.6000			(7,890,000.00)	0.00
13	0	VENCIMIENTO EN DIREC	IZ BANORTE 16153 0	7,890,789	1.00000000	7,890,789.00	1	3.6000			(7,890,789.00)	7,890,789.00
13	0	SALIDA DE SU INVERSI				7,900,000.00					(7,900,000.00)	0.00
13	0	ENTRADA A SU INVERSI				7,900,000.00					7,900,000.00	7,900,000.00
13	35331469	COMPRA EN REPORTE	IQ BPA691 200423 0	79,162	99.79445772	7,899,928.86	1	3.6000	789.99		(7,899,928.86)	71.14
14	0	VENCIMIENTO EN REPOR	IQ BPA691 200423 0	79,162	99.79445772	7,899,928.86	1	3.6000	789.99		(7,899,928.86)	7,900,789.99
14	0	SALIDA DE SU INVERSI				7,900,789.99					(7,900,789.99)	0.00
14	0	ENTRADA A SU INVERSI				7,940,000.00					7,940,000.00	7,940,000.00
14	35340366	COMPRA EN REPORTE	IQ BPA691 200820 0	79,722	99.59519776	7,939,922.14	1	3.6000	793.99		(7,939,922.14)	77.86
15	0	VENCIMIENTO EN REPOR	IQ BPA691 200820 0	79,722	99.59519776	7,939,922.14	1	3.6000	793.99		(7,939,922.14)	7,940,793.99
15	0	SALIDA DE SU INVERSI				7,940,793.99					(7,940,793.99)	0.00
15	0	ENTRADA A SU INVERSI				950,000.00					950,000.00	950,000.00
15	35346322	COMPRA EN REPORTE	IQ BPA691 200820 0	9,537	99.60686004	949,950.05	3	3.6000	284.99		(949,950.05)	49.95
18	0	VENCIMIENTO EN REPOR	IQ BPA691 200820 0	9,537	99.60686004	949,950.05	3	3.6000	284.99		(949,950.05)	950,235.04
18	0	SALIDA DE SU INVERSI				950,284.99					(950,284.99)	0.00
18	0	ENTRADA A SU INVERSI				990,000.00					990,000.00	990,000.00
18	35355719	COMPRA EN REPORTE	IQ BPA691 200423 0	9,915	99.84394207	989,952.69	1	3.6000	99.00		(989,952.69)	47.31

LAS INVERSIONES EN ACCIONES DE NUESTROS FONDOS NO GARANTIZAN RENDIMIENTOS FUTUROS, NI SU OPERADORA ES RESPONSABLE DE LAS PERDIDAS QUE EL INVERSIONISTA PUEDA SUFRIR COMO CONSECUENCIA DE DICHAS INVERSIONES O ASUMEN EL RIESGO DE LAS VARIACIONES EN EL DIFERENCIAL DEL PRECIO A FAVOR DE LOS CLIENTES. CARTERAS 5TO. DIA HABIL EN INTERNET ESTIMADO INVERSIONISTA. LOS PROSPECTOS DE INFORMACION, DICI, GASTOS, CARTERAS Y OTRAS NOTICIAS SE ENCUENTRAN A SU DISPOSICION, CONSULTA Y ANALISIS EN WWW.BANORTE.COM/FONDOS/INVERSION SE INFORMA QUE TRAS CAMBIOS EN LAS DISPOSICIONES EN MATERIA FINANCIERA, LAS DENOMINACIONES SOCIALES DE ALGUNOS FONDOS CAMBIARON, PARA MAYOR INFORMACION CONSULTE A UN ASESOR.

CONSULTAS, RECLAMACIONES Y ACLARACIONES

Unidad Especializada de Atención al Usuario (UNE)
 Dirección: P.O. Box 1000, P.O. Box No. 905, P.O. 43 Colonia Cuauhtémoc, México, D.F.
 Teléfono: 01 800 827 22 92 Correo electrónico: une@banorte.com

www.banorte.com

**Estado de Cuenta de Valores.
Movimientos del Mes**

MUNICIPIO DE SAN PEDRO TLAQUEPAQUE
AT'N: JOSE HERNAN CORTES BERUMEN
INDEPENDENCIA 58
SAN PEDRO TLAQUEPAQUE
TLAQUEPAQUE CR: 44891
CP:45500 JAL.

RFC: MTJ850101C4A

Periodo: **ABRIL 2016**
Cuenta: **0528131345**
Sucursal: **0207 GDL TLAQUEPAQUE I**

Hoja: **3** de: **4**

Contrato: **0500650468**

RETENIDO
JAL. 0207 GDL TLAQUEPAQUE I

Día	Folio	Tipo de Operación	Emisión	Titulos	Precio Unit.	\$ Importe	Plazo	Tasa	Interés/Premio	Comisión	\$ Importe Neto	\$ Saldo
19	35355719	VENCIMIENTO EN REPOR	IQ BPA691 200423 0	9.915	99.84394207	999,952.69	1	3.6000	99.00		990,051.69	990,099.00
19	0	SALIDA DE SU INVERSI				(990,099.00)					(990,099.00)	0.00
19	0	ENTRADA A SU INVERSI				1,000,000.00					1,000,000.00	1,000,000.00
19	35363635	COMPRA EN REPORTE	IQ BPA691 200423 0	10.014	99.85363914	999,936.35	1	3.6000	99.99		(999,936.35)	63.65
20	35363635	VENCIMIENTO EN REPOR	IQ BPA691 200423 0	10.014	99.85363914	999,936.35	1	3.6000	99.99		1,000,036.34	1,000,099.99
20	0	SALIDA DE SU INVERSI				(1,000,099.99)					(1,000,099.99)	0.00
20	0	ENTRADA A SU INVERSI				1,000,000.00					1,000,000.00	1,000,000.00
20	35372083	COMPRA EN REPORTE	IQ BPA691 190417 0	9.979	100.20577923	999,953.47	1	3.6000	100.00		(999,953.47)	46.53
21	35372083	VENCIMIENTO EN REPOR	IQ BPA691 190417 0	9.979	100.20577923	999,953.47	1	3.6000	100.00		1,000,053.47	1,000,100.00
21	0	SALIDA DE SU INVERSI				(1,000,100.00)					(1,000,100.00)	0.00
21	35379671	COMPRA EN DIRECTO	IZ BANORTE 16165 0	1,000.100	0.99990001	1,000,000.00	1	3.6000			1,000,000.00	1,000,000.00
22	35380467	VENCIMIENTO EN DIREC	IZ BANORTE 16165 0	1,000.100	1.00000000	1,000,000.00	1	3.6000			(1,000,000.00)	0.00
22	0	SALIDA DE SU INVERSI				(1,000,100.00)					(1,000,100.00)	0.00
22	0	ENTRADA A SU INVERSI				1,040,000.00					1,040,000.00	1,040,000.00
22	35387484	COMPRA EN DIRECTO	IZ BANORTE 16171 0	1,040.312	0.99970009	1,040,000.00	3	3.6000			(1,040,000.00)	0.00
25	35391901	VENCIMIENTO EN DIREC	IZ BANORTE 16171 0	1,040.312	1.00000000	1,040,312.00	3	3.6000			(1,040,312.00)	0.00
25	0	SALIDA DE SU INVERSI				(1,040,312.00)					(1,040,312.00)	0.00
25	0	ENTRADA A SU INVERSI				1,040,000.00					1,040,000.00	1,040,000.00
25	35395535	COMPRA EN REPORTE	IQ BPA691 201224 0	10.480	99.23194751	1,039,950.81	1	3.6000	104.00		(1,039,950.81)	49.19
26	35395535	VENCIMIENTO EN REPOR	IQ BPA691 201224 0	10.480	99.23194751	1,039,950.81	1	3.6000	104.00		1,040,054.81	1,040,104.00
26	0	SALIDA DE SU INVERSI				(1,040,104.00)					(1,040,104.00)	0.00
26	0	ENTRADA A SU INVERSI				1,100,000.00					1,100,000.00	1,100,000.00
26	35403376	COMPRA EN DIRECTO	IZ BANORTE 16173 0	1,100.110	0.99990001	1,100,000.00	1	3.6000			(1,100,000.00)	0.00
27	35406598	VENCIMIENTO EN DIREC	IZ BANORTE 16173 0	1,100.110	1.00000000	1,100,110.00	1	3.6000			(1,100,110.00)	0.00
27	0	SALIDA DE SU INVERSI				(1,100,110.00)					(1,100,110.00)	0.00
27	0	ENTRADA A SU INVERSI				1,100,000.00					1,100,000.00	1,100,000.00
28	35414556	COMPRA EN DIRECTO	IZ BANORTE 16174 0	1,100.110	0.99990001	1,100,000.00	1	3.6000			(1,100,000.00)	0.00
28	0	VENCIMIENTO EN DIREC	IZ BANORTE 16174 0	1,100.110	1.00000000	1,100,110.00	1	3.6000			(1,100,110.00)	0.00
28	0	SALIDA DE SU INVERSI				(1,100,110.00)					(1,100,110.00)	0.00
28	0	ENTRADA A SU INVERSI				1,100,000.00					1,100,000.00	1,100,000.00
28	35419477	COMPRA EN REPORTE	IQ BPA691 170420 0	11.011	99.89365101	1,099,928.99	1	3.6000	109.99		(1,099,928.99)	71.01
29	35419477	VENCIMIENTO EN REPOR	IQ BPA691 170420 0	11.011	99.89365101	1,099,928.99	1	3.6000	109.99		1,100,038.98	1,100,109.99
29	0	SALIDA DE SU INVERSI				(1,100,109.99)					(1,100,109.99)	0.00
29	0	ENTRADA A SU INVERSI				1,100,000.00					1,100,000.00	1,100,000.00
29	0	COMPRA EN REPORTE	IQ BPA691 201224 0	11.080	99.27738132	1,099,993.38	3	3.6000	330.00		(1,099,993.38)	6.61
29	35427711	SALDO FINAL										6.61
29		TOTAL ISR RETENIDO										0.00
29		TOTAL IVA RETENIDO										0.00

LAS INVERSIONES EN ACCIONES DE NUESTROS FONDOS NO GARANTIZAN RENDIMIENTOS FUTUROS, NI SU OPERADORA ES RESPONSABLE DE LAS PERDIDAS QUE EL INVERSIONISTA PUEDA SUFRIR COMO CONSECUENCIA DE DICHAS INVERSIONES O ASUMEN EL RIESGO DE LAS VARIACIONES EN EL DIFERENCIAL DEL PRECIO A FAVOR DE LOS CLIENTES. CARTERAS 5TO. DIA HABIL EN INTERNET ESTIMADO INVERSIONISTA: LOS PROSPECTOS DE INFORMACION, DICHI, GASTOS, CARTERAS Y OTRAS NOTICIAS SE ENCUENTRAN A SU DISPOSICION, CONSULTA Y ANALISIS EN WWW.BANORTE.COM/FONDOSDEINVERSION SE INFORMA QUE TRAS CAMBIOS EN LAS DISPOSICIONES EN MATERIA FINANCIERA, LAS DENOMINACIONES SOCIALES DE ALGUNOS FONDOS CAMBIARON, PARA MAYOR INFORMACION CONSULTE A UN ASESOR.

CONSULTAS, RECLAMACIONES Y ACLARACIONES

Unidad Especializada de Atención a Usuarios (UNE)
Domicilio: Av. Paseo de la Reforma No. 505 Piso 43 Colonia Cuauhtémoc C.P. 06500 Delegación Cuauhtémoc, México, D.F.
Teléfono: 01 800 627 22 92 Correo electrónico: une@banorte.com

www.banorte.com

Comisión Nacional Para la Protección y Defensa de los Usuarios de Servicios Financieros (CONDUSEF):
Teléfono: 018009998080 y 53400999.

Página de Internet: www.condusef.gob.mx

Para Operaciones de Mercado de Dinero:

GANANCIA ANUAL TOTAL NETA (GAT) "Antes de Impuestos"	
GAT	GAT
Nominal	Real*
2.96 %	- 0.68 %
*La GAT REAL es el rendimiento que obtendría después de descontar la inflación estimada". Tasas brutas anualizadas antes de impuestos calculadas el 19 de Noviembre del 2015 sólo para fines informativos y de comparación, estas tasas pueden variar de acuerdo a condiciones de mercado en el momento de la contratación y al monto invertido a partir de \$500,000.00 (monto mínimo de inversión).	

Producto garantizado por el IPAB hasta por 400 mil UDI www.ipab.org.mx

Titular(es) garantizado(s):

Declaro que el origen de los recursos que entrego para la apertura del producto y/o servicio que estoy solicitando con "EL BANCO", proceden de fuentes lícitas y que son de mi propiedad.

El Banco hace del conocimiento del cliente que, en términos de la Ley de Protección al Ahorro Bancario y las reglas aplicables, únicamente están garantizados por el Instituto para la Protección al Ahorro Bancario (IPAB), los depósitos bancarios de dinero a la vista, retirables en días preestablecidos, de ahorro, y a plazo o con previo aviso, así como los préstamos y créditos que acepte la Institución, hasta por el equivalente a cuatrocientas mil UDI por persona, cualquiera que sea el número, tipo y clase de dichas obligaciones a su favor y a cargo de Banco Mercantil del Norte, S.A. Institución de Banca Múltiple, Grupo Financiero Banorte".
Para las operaciones en Mesa de Dinero este término aplicará únicamente para lo invertido en pagaré Banorte.

Para efectos del IPAB se consideran titulares garantizados los siguientes: al titular de una cuenta Individual, a los titulares o cotitulares de una cuenta solidaria, a los titulares o cotitulares registrados en las cuentas mancomunadas.

Para el caso de cuentas solidarias, el Instituto para la Protección al Ahorro Bancario (IPAB) cubrirá hasta el monto garantizado a quienes aparezcan en los sistemas de "EL BANCO" como titulares y cotitulares en partes iguales. La cobertura por parte del Instituto para la Protección al Ahorro Bancario (IPAB) de una cuenta solidaria no excederá de cuatrocientas mil UDI por cuenta, cualquiera que sea el número de titulares o cotitulares".
En el caso de cuentas mancomunadas: "se dividirá el monto garantizado de la cuenta entre los titulares o cotitulares, en proporción al porcentaje establecido expresamente y por escrito por los titulares o cotitulares o, en su defecto, conforme a la información relativa que "EL BANCO" mantenga en sus sistemas. En el supuesto que no se haya establecido el porcentaje, se dividirá el saldo en partes iguales. La cobertura por parte del Instituto para la Protección al Ahorro Bancario (IPAB) de una cuenta mancomunada no excederá de cuatrocientas mil UDI por cuenta, cualquiera que sea el número de titulares o cotitulares".

INFORME DE RESULTADOS

El Valor Cartera se refiere a la suma total de su Posición de valores al primer día del periodo. En caso del mes es igual al valor total de la valuación de la cartera al cierre del mes anterior. Sus depósitos y retiros son las cantidades totales que Usted haya entregado o retirado en el transcurso del mes.

El movimiento neto es la cantidad neta que Usted haya invertido en el periodo. Se compone de la cantidad con la que inicia en el periodo (valor cartera inicial) más las cantidades que se hayan entregado (Depósitos) menos las cantidades que se hayan retirado (Retiros).

La utilidad generada se determina por la diferencia entre su posición de valores (valuación de la cartera al cierre) y la cantidad neta que Usted haya invertido en cada periodo (Movimientos Neto).

El Capital Promedio Invertido se calcula de acuerdo a la siguiente mecánica. El movimiento neto, compuesto por su cartera inicial más depósitos menos retiros, se calcula en forma diaria y se multiplica por los días que van transcurriendo para obtener una "Cifra de Cálculo"

Por ejemplo:

	Depósitos	Retiros	Movimiento Neto	Días Transcurridos	Cifras de Cálculo
Cartera Inicial	50,000.00		50,000.00	3	150,000.00
4° día	5,000.00		55,000.00	11	605,000.00
15° día	20,000.00		75,000.00	8	600,000.00
23° día		10,000.00	65,000.00	7	455,000.00
30° día	3,000.00		68,000.00	1	68,000.00

Esas "Cifras de Cálculo" al igual que los días transcurridos hasta la fecha que queremos evaluar, se totalizan y se divide el total de la "Cifra de Cálculo" entre los días transcurridos.

62,600.00	30	1'878,000.00
-----------	----	--------------

El Capital Promedio Invertido en 30 días de este ejemplo es de \$62,600.00

La forma de determinar los rendimientos es: Rendimiento en el Periodo =

$$\frac{\text{Utilidad Generada}}{\text{Capital Promedio Invertido}} \times 100$$

Rendimiento Anual Simple =

$$\frac{\text{Rendimiento en el Periodo}}{\text{Días del Periodo}} \times 360$$

Rendimiento Anual Compuesto =

$$\left[1 + \frac{\text{Rendimiento en el Periodo}}{100} \right]^{\frac{360}{\text{Días Periodo}} - 1} \times 100$$

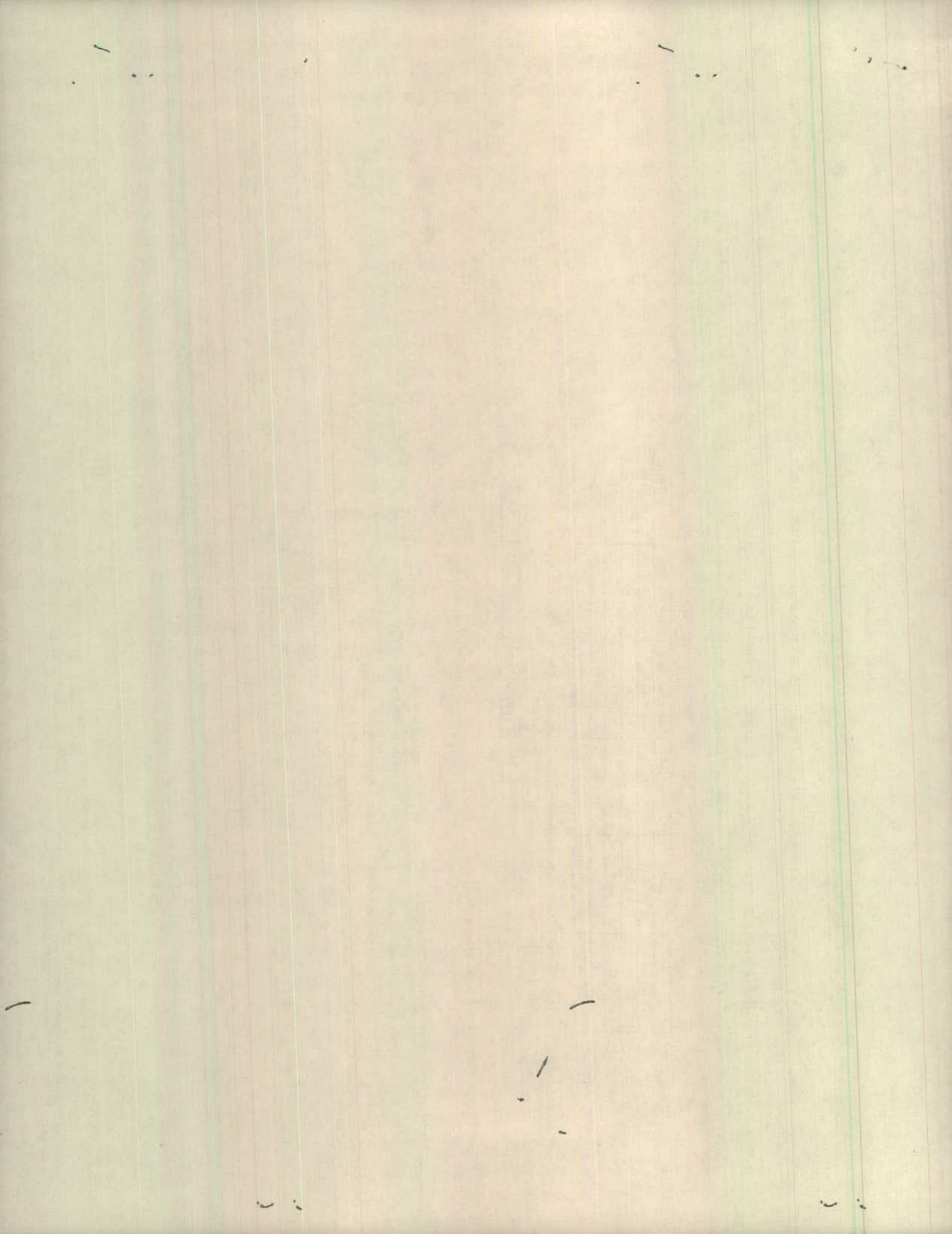

15970
 MUNICIPIO DE SAN PEDRO TLAQUEPAQUE
 AT'N: RAUL NU EZ ACEVES
 INDEPENDENCIA 58
 SAN PEDRO TLAQUEPAQUE
 TLAQUEPAQUE 0207
 CP:45500 JAL. GR: 44891

1114-503-000-0001

RFC: MTJ850101C4A

CORREO
 JAL. 0207 GDL TLAQUEPAQUE I

**Estado de Cuenta de Valores.
 Posición de Valores**

Periodo: **ABRIL 2016** Hoja: 1 de: 4
 Cuenta: **0260878904** Contrato: **0502805156**
 Sucursal: **0207 GDL TLAQUEPAQUE I**

Informe de Resultados

Emisión	Títulos	Precio de Mercado	Tasa	Plazo	Vence	Valor Mercado	Inversión	% Inversión	Fondo	Movimientos	Del Mes	Acumulado Anual
PESOS REP 0036259 867 LD BONDES 180927 0	70,217		3,7000 3,7000	1 1	01/04/16 01/04/16	94,98 7,000,624,45	100,00	100,00		Valor Cartera Inicial \$	7,000,719,43	7,100,631,10
TOTAL VALOR CARTERA INICIAL						7,000,719,43	100,00	100,00		Sus Depósitos (+)	144,400,000,00	566,500,000,00
PESOS REP 35427727 IQ BPAG91 201224 0	67,487		3,6000 3,6000	2 2	02/05/16 02/05/16	67,37 6,701,272,62	100,00	100,00		Sus Retiros (-)	144,720,106,55	566,980,810,00
						6,680,612,88				(*) Movimiento Neto	6,680,612,88	6,619,821,10
						6,701,339,99				Valuación de Cartera al Cliente	6,701,339,99	6,701,339,99
						20,727,11				(*) Movimiento Neto (-)	6,680,612,88	6,619,821,10
										Utilidad Generada	20,727,11	81,518,89
						6,866,804,84				Capital Promedio Invertido	6,866,804,84	6,957,623,15
						30 días				Tiempo de Inversión	30 días	121 días
						0.30 %				Rendimiento en el Periodo	0.30 %	1.17 %
						3.62 %				Rendimiento Anual Simple	3.62 %	3.49 %
						3.68 %				Rendimiento Anual Compuesto	3.68 %	3.53 %

CALIFICACION FITCH MEXICO:AAA/1;NTEGUB GFNT-MD AAA/2;IXELO Q IXELQM Y NTE-H1 AAA/3;IXECP AAA/4;IXED IXEDP IXEMP AAA/5;IXETR IXEMPM+ IXEEURO IXEUSD Y TEMGBIA AAA/6;NTESEM IXETR+ E IXELP CLASIFICACIONES:
 CORTO PLAZO:IXELQ Y GFNT-MD. CORTO PLAZO GUBERNAMENTAL:NTEGUB IXELQM Y NTE-H1 CORTO PLAZO MONEDA EXTRANJERA:IXEUSD E IXEEURO. MEDIANO PLAZO: IXEMP IXEDP IXED E IXECP. MEDIANO PLAZO GUBERNAMENTAL:IXEMPM+. LARGO PLAZO:IXETR IXETR+ E IXELP. ESPECIALIZADA EN ACCIONES:NTE+SEL NTE+FDF ESPECIALIZADA EN ACCIONES NACIONALES:MECON ESPECIALIZADA EN ACCIONES INDIZADA IPC DE BMV:NTE+HN. ESPECIALIZADA EN ACCIONES INTERNACIONALES NTE+USA Y NTE+GL. DISCRECIONAL:IXET IXEZ IXE3 IXEESP Y NTESEM. MEDIANO PLAZO ESP EN ACC DE SOCIEDADES DE INVERSION QUE INVIERTEN PPALMENTE EN TITULOS DE RENTA FLUA EMITIDOS POR GOBIERNOS DE TODO EL MUNDO:TEMGBIA

Valor Total de la Cartera: 6,701,339,99

0,00

100,00

**Estado de Cuenta de Valores.
Movimientos del Mes**

MUNICIPIO DE SAN PEDRO TLAQUEPAQUE

ATN: RAUL NU EZACEVES

INDEPENDENCIA 58

SAN PEDRO TLAQUEPAQUE

TLAQUEPAQUE

CP:45500 JAL.

0207

CR: 44891

RFC: MTJ850101C4A

CORREO
JAL. 0207 GDL TLAQUEPAQUE I

Periodo: ABRIL 2016

Cuenta: 0260878904

Sucursal: 0207 GDL TLAQUEPAQUE I

Hoja: 2 de: 4

Contrato: 0502805156

Comisión

Día	Folio	Tipo de Operación	Emisión	Títulos	Precio Unit.	\$ Importe	Plazo	Tasa	Interés/Premio	Comisión	\$ Importe Neto	\$ Saldo
1	35259867	SALDO INICIAL										
1	0	VENCIMIENTO EN REPOR	LD BONDESD 160927	70,217	99.68960530	6,999,905.02	1	3.7000	719.43		7,000,624.45	94.98
1	0	ENTRADA A SU INVERSI				7,000,719.43					(7,000,719.43)	0.00
1	35267503	COMPRA EN REPORTE	IQ BPAG91 170629 0	70,168	99.75989968	6,999,951.94	3	3.7000	2,158.32		(6,999,951.94)	48.06
4	0	VENCIMIENTO EN REPOR	IQ BPAG91 170629 0	70,168	99.75989968	6,999,951.94	3	3.7000	2,158.32		7,002,110.26	7,002,158.32
4	0	SALIDA DE SU INVERSI				7,002,158.32					(7,002,158.32)	0.00
4	0	ENTRADA A SU INVERSI				7,000,000.00					7,000,000.00	7,000,000.00
4	35275307	COMPRA EN REPORTE	I BANOBRA 16284 0	7,072,450	0.98975599	6,999,999.75	1	3.7000	719.44		(6,999,999.75)	0.25
4	0	VENCIMIENTO EN REPOR	I BANOBRA 16284 0	7,072,450	0.98975599	6,999,999.75	1	3.7000	719.44		7,000,719.19	7,000,719.44
5	0	SALIDA DE SU INVERSI				7,000,719.19					(7,000,719.19)	0.00
5	0	ENTRADA A SU INVERSI				7,000,000.00					7,000,000.00	7,000,000.00
5	35282748	COMPRA EN REPORTE	I BANOBRA 16284 0	7,071,725	0.98985742	6,999,999.46	1	3.7000	719.44		(6,999,999.46)	0.54
5	0	VENCIMIENTO EN REPOR	I BANOBRA 16284 0	7,071,725	0.98985742	6,999,999.46	1	3.7000	719.44		7,000,718.90	7,000,719.44
6	0	SALIDA DE SU INVERSI				7,000,718.90					(7,000,718.90)	0.00
6	0	ENTRADA A SU INVERSI				7,000,000.00					7,000,000.00	7,000,000.00
6	35290792	COMPRA EN REPORTE	IQ BPAG91 200423 0	70,192	99.72518022	6,999,909.85	1	3.6000	699.99		(6,999,909.85)	90.15
6	0	VENCIMIENTO EN REPOR	IQ BPAG91 200423 0	70,192	99.72518022	6,999,909.85	1	3.6000	699.99		7,000,699.84	7,000,699.99
7	0	SALIDA DE SU INVERSI				7,000,699.84					(7,000,699.84)	0.00
7	0	ENTRADA A SU INVERSI				7,000,000.00					7,000,000.00	7,000,000.00
7	35300660	COMPRA EN REPORTE	IZ BANORTE 16145 0	7,000,700	0.99990001	7,000,000.00	1	3.6000			(7,000,000.00)	0.00
7	0	VENCIMIENTO EN DIREC	IZ BANORTE 16145 0	7,000,700	1.00000000	7,000,700.00	1	3.6000			7,000,700.00	7,000,700.00
8	0	SALIDA DE SU INVERSI				7,000,700.00					(7,000,700.00)	0.00
8	0	ENTRADA A SU INVERSI				7,000,000.00					7,000,000.00	7,000,000.00
8	35308295	COMPRA EN REPORTE	IM BPAG28 170727 0	70,149	99.78688622	6,999,950.28	3	3.6000	2,099.98		(6,999,950.28)	49.72
8	0	VENCIMIENTO EN REPOR	IM BPAG28 170727 0	70,149	99.78688622	6,999,950.28	3	3.6000	2,099.98		7,002,050.27	7,002,099.99
11	0	SALIDA DE SU INVERSI				7,002,050.27					(7,002,050.27)	0.00
11	0	ENTRADA A SU INVERSI				7,000,000.00					7,000,000.00	7,000,000.00
11	35315915	COMPRA EN REPORTE	IQ BPAG91 190822 0	70,160	99.77058966	6,999,904.57	1	3.6000	699.99		(6,999,904.57)	95.43
12	0	VENCIMIENTO EN REPOR	IQ BPAG91 190822 0	70,160	99.77058966	6,999,904.57	1	3.6000	699.99		7,000,604.56	7,000,699.99
12	0	SALIDA DE SU INVERSI				7,000,699.99					(7,000,699.99)	0.00
12	0	ENTRADA A SU INVERSI				7,000,000.00					7,000,000.00	7,000,000.00
12	35323748	COMPRA EN REPORTE	IZ BANORTE 16153 0	7,000,700	0.99990001	7,000,000.00	1	3.6000			(7,000,000.00)	0.00
12	0	VENCIMIENTO EN DIREC	IZ BANORTE 16153 0	7,000,700	1.00000000	7,000,700.00	1	3.6000			7,000,700.00	7,000,700.00
13	0	SALIDA DE SU INVERSI				7,000,700.00					(7,000,700.00)	0.00
13	0	ENTRADA A SU INVERSI				7,000,000.00					7,000,000.00	7,000,000.00
13	35331483	COMPRA EN REPORTE	IQ BPAG91 200423 0	70,144	99.79445772	6,999,982.44	1	3.6000	700.00		(6,999,982.44)	17.65
13	0	VENCIMIENTO EN REPOR	IQ BPAG91 200423 0	70,144	99.79445772	6,999,982.44	1	3.6000	700.00		7,000,700.00	7,000,700.00
14	0	SALIDA DE SU INVERSI				7,000,700.00					(7,000,700.00)	0.00
14	0	ENTRADA A SU INVERSI				6,900,000.00					6,900,000.00	6,900,000.00
14	35340384	COMPRA EN REPORTE	IQ BPAG91 200820 0	69,280	99.59511976	6,899,949.90	1	3.6000	669.99		(6,899,949.90)	50.10
14	0	VENCIMIENTO EN REPOR	IQ BPAG91 200820 0	69,280	99.59511976	6,899,949.90	1	3.6000	669.99		6,900,689.89	6,900,689.99
15	0	SALIDA DE SU INVERSI				6,900,689.89					(6,900,689.89)	0.00
15	0	ENTRADA A SU INVERSI				6,900,000.00					6,900,000.00	6,900,000.00
15	35348334	COMPRA EN REPORTE	IQ BPAG91 200820 0	69,272	99.60680034	6,899,962.27	3	3.6000	2,069.98		(6,899,962.27)	37.72
18	0	VENCIMIENTO EN REPOR	IQ BPAG91 200820 0	69,272	99.60680034	6,899,962.27	3	3.6000	2,069.98		6,902,069.99	6,902,069.99
18	0	SALIDA DE SU INVERSI				6,902,069.99					(6,902,069.99)	0.00
18	0	ENTRADA A SU INVERSI				6,900,000.00					6,900,000.00	6,900,000.00
18	35355728	COMPRA EN REPORTE	IQ BPAG91 200423 0	69,107	99.84394207	6,899,915.30	1	3.6000	689.99		(6,899,915.30)	84.70

LAS INVERSIONES EN ACCIONES DE NUESTROS FONDOS NO GARANTIZAN RENDIMIENTOS FUTUROS, NI SU OPERADORA ES RESPONSABLE DE LAS PERDIDAS QUE EL INVERSIONISTA PUEDA SUFRIR COMO CONSECUENCIA DE DICHAS INVERSIONES O ASUMEN EL RIESGO DE LAS VARIACIONES EN EL DIFERENCIAL DEL PRECIO A FAVOR DE LOS CLIENTES. CARTERAS 5TO. DIA HABIL EN INTERNET ESTIMADO INVERSIONISTA: LOS PROSPECTOS DE INFORMACION, DICI, GASTOS, CARTERAS Y OTRAS NOTICIAS SE ENCUENTRAN A SU DISPOSICION, CONSULTA Y ANALISIS EN WWW.BANORTE.COM/FONDOS/INVERSION SE INFORMA QUE TRAS CAMBIOS EN LAS DISPOSICIONES EN MATERIA FINANCIERA, LAS DENOMINACIONES SOCIALES DE ALGUNOS FONDOS CAMBIARON, PARA MAYOR INFORMACION CONSULTE A UN ASESOR.

**Estado de Cuenta de Valores.
Movimientos del Mes**

MUNICIPIO DE SAN PEDRO TLAQUEPAQUE

AT'N: RAUL NU EZ ACEVES

INDEPENDENCIA 58

SAN PEDRO TLAQUEPAQUE

TLAQUEPAQUE

CP:45500 JAL.

RFC: MTJ850101C4A

0207

GR: 44891

CORREO

JAL. 0207 GDL TLAQUEPAQUE I

Periodo: ABRIL 2016

Cuenta: 0260878904

Sucursal: 0207 GDL TLAQUEPAQUE I

Hoja: 3 de 4

Contrato: 0502805156

Día	Folio	Tipo de Operación	Emisión	Titulos	Precio Unit.	\$ Importe	Plazo	Tasa	Interés/Premio	Comisión	\$ Importe Neto	\$ Saldo
19	35355728	VENCIMIENTO EN REPOR	IQ BPAG91 200423 0	69,107	99.84394207	6,899,915.30	1	3.6000	689.99		6,900,605.29	6,900,689.99
0		SALIDA DE SU INVERSI				(6,900,689.99)					(6,900,689.99)	0.00
19	0	ENTRADA A SU INVERSI				6,900,000.00					6,900,000.00	6,900,000.00
19	35363640	COMPRA EN REPORTE	IQ BPAG91 200423 0	69,100	99.85363914	6,899,900.28	1	3.6000	689.99		6,899,900.28	6,899,900.28
20	35363640	VENCIMIENTO EN REPOR	IQ BPAG91 200423 0	69,100	99.85363914	6,899,900.28	1	3.6000	689.99		6,899,900.27	6,900,689.99
0		SALIDA DE SU INVERSI				(6,900,000.00)					(6,900,000.00)	0.00
20	0	ENTRADA A SU INVERSI				6,900,000.00					6,900,000.00	6,900,000.00
20	35372098	COMPRA EN REPORTE	IQ BPAG91 190417 0	68,858	100.20577923	6,899,969.55	1	3.6000	690.00		6,899,969.55	6,899,969.55
20	35372098	VENCIMIENTO EN REPOR	IQ BPAG91 190417 0	68,858	100.20577923	6,899,969.55	1	3.6000	690.00		6,899,969.55	6,900,690.00
0		SALIDA DE SU INVERSI				(6,900,000.00)					(6,900,000.00)	0.00
21	0	ENTRADA A SU INVERSI				6,700,000.00					6,700,000.00	6,700,000.00
21	35379688	COMPRA EN DIRECTO	IZ BANORTE 16165 0	6,700,670	0.99990001	6,700,000.00	1	3.6000			6,700,000.00	6,700,000.00
21	35384500	VENCIMIENTO EN DIREC	IZ BANORTE 16165 0	6,700,670	1.00000000	6,700,670.00	1	3.6000			6,700,670.00	6,700,670.00
22	0	SALIDA DE SU INVERSI				(6,700,000.00)					(6,700,000.00)	0.00
22	0	ENTRADA A SU INVERSI				6,700,000.00					6,700,000.00	6,700,000.00
22	35387490	COMPRA EN DIRECTO	IZ BANORTE 16171 0	6,702,010	0.99979009	6,700,000.00	3	3.6000			6,700,000.00	6,702,010.00
22	35390769	VENCIMIENTO EN DIREC	IZ BANORTE 16171 0	6,702,010	1.00000000	6,702,010.00	3	3.6000			6,702,010.00	6,702,010.00
25	0	SALIDA DE SU INVERSI				(6,700,000.00)					(6,700,000.00)	0.00
25	0	ENTRADA A SU INVERSI				6,700,000.00					6,700,000.00	6,700,000.00
25	35395538	COMPRA EN REPORTE	IQ BPAG91 201224 0	67,518	99.23194751	6,699,942.63	1	3.6000	669.99		6,699,942.63	6,700,000.00
25	35395538	VENCIMIENTO EN REPOR	IQ BPAG91 201224 0	67,518	99.23194751	6,699,942.63	1	3.6000	669.99		6,700,612.62	6,700,669.99
26	0	SALIDA DE SU INVERSI				(6,700,000.00)					(6,700,000.00)	0.00
26	0	ENTRADA A SU INVERSI				6,700,000.00					6,700,000.00	6,700,000.00
26	35403388	COMPRA EN DIRECTO	IZ BANORTE 16173 0	6,700,670	0.99990001	6,700,000.00	1	3.6000			6,700,000.00	6,700,000.00
26	35405603	VENCIMIENTO EN DIREC	IZ BANORTE 16173 0	6,700,670	1.00000000	6,700,670.00	1	3.6000			6,700,670.00	6,700,670.00
27	0	SALIDA DE SU INVERSI				(6,700,000.00)					(6,700,000.00)	0.00
27	0	ENTRADA A SU INVERSI				6,700,000.00					6,700,000.00	6,700,000.00
27	35410713	COMPRA EN DIRECTO	IZ BANORTE 16174 0	6,700,670	0.99990001	6,700,000.00	1	3.6000			6,700,000.00	6,700,000.00
27	35414560	VENCIMIENTO EN DIREC	IZ BANORTE 16174 0	6,700,670	1.00000000	6,700,670.00	1	3.6000			6,700,670.00	6,700,670.00
28	0	SALIDA DE SU INVERSI				(6,700,000.00)					(6,700,000.00)	0.00
28	0	ENTRADA A SU INVERSI				6,700,000.00					6,700,000.00	6,700,000.00
28	35419485	COMPRA EN REPORTE	IQ BPAG91 170420 0	67,071	99.89365101	6,699,967.07	1	3.6000	670.00		6,699,967.07	6,700,000.00
28	35419485	VENCIMIENTO EN REPOR	IQ BPAG91 170420 0	67,071	99.89365101	6,699,967.07	1	3.6000	670.00		6,700,637.07	6,700,670.00
29	0	SALIDA DE SU INVERSI				(6,700,000.00)					(6,700,000.00)	0.00
29	0	ENTRADA A SU INVERSI				6,700,000.00					6,700,000.00	6,700,000.00
29	35427727	COMPRA EN REPORTE	IQ BPAG91 201224 0	67,487	99.27738132	6,699,932.63	3	3.6000	2,009.98		6,699,932.63	6,700,000.00
29		SALDO FINAL										67.37
		TOTAL ISR RETENIDO										0.00
		TOTAL IVA RETENIDO										0.00

LAS INVERSIONES EN ACCIONES DE NUESTROS FONDOS NO GARANTIZAN RENDIMIENTOS FUTUROS, NI SU OPERADORA ES RESPONSABLE DE LAS PERDIDAS QUE EL INVERSIONISTA PUEDA SUFRIR COMO CONSECUENCIA DE DICHAS INVERSIONES O ASUMEN EL RIESGO DE LAS VARIACIONES EN EL DIFERENCIAL DEL PRECIO A FAVOR DE LOS CLIENTES. CARTERAS 5TO. DIA HABIL EN INTERNET ESTIMADO INVERSIONISTA: LOS PROSPECTOS DE INFORMACION, DICI, GASTOS, CARTERAS Y OTRAS NOTICIAS SE ENCUENTRAN A SU DISPOSICION, CONSULTA Y ANALISIS EN WWW.BANORTE.COM/FONDOS/INVERSION SE INFORMA QUE TRAS CAMBIOS EN LAS DISPOSICIONES EN MATERIA FINANCIERA, LAS DENOMINACIONES SOCIALES DE ALGUNOS FONDOS CAMBIARON, PARA MAYOR INFORMACION CONSULTE A UN ASESOR.

CONSULTAS, RECLAMACIONES Y ACLARACIONES

Unidad Especializada de Atención a Usuarios (UNE)

Domicilio: Av. Paseo de la Reforma No. 505 Piso 43 Colonia Cuauhtémoc C.P. 06500 Delegación Cuauhtémoc, México, D.F.

Teléfono: 01 800 627 22 92 Correo electrónico: une@banorte.com

www.banorte.com

Comisijun Nacional Para la Protección y Defensa de los Usuarios de Servicios Financieros (CONDUSEF):
Teléfono: 018009998080 y 53400999.

Página de Internet: www.condusef.gob.mx

Para Operaciones de Mercado de Dinero:

GANANCIA ANUAL TOTAL NETA (GAT)	
"Antes de Impuestos"	
GAT	GAT
Nominal	Real*
2.96 %	- 0.68 %
La GAT REAL es el rendimiento que obtendría después de descontar la inflación estimada Tasas brutas anualizadas antes de impuestos calculadas el 19 de Noviembre del 2015 sólo para fines informativos y de comparación, estas tasas pueden variar de acuerdo a condiciones de mercado en el momento de la contratación y al monto invertido a partir de \$500,000.00 (monto mínimo de inversión).	

Producto garantizado por el IPAB hasta por 400 mil UDI www.ipab.org.mx

Titular(es) garantizado(s):

Declaro que el origen de los recursos que entrego para la apertura del producto y/o servicio que estoy solicitando con "EL BANCO", proceden de fuentes lícitas y que son de mi propiedad.

El Banco hace del conocimiento del cliente que, en términos de la Ley de Protección al Ahorro Bancario y las reglas aplicables, únicamente están garantizados por el Instituto para la Protección al Ahorro Bancario (IPAB), los depósitos bancarios de dinero a la vista, retirables en días preestablecidos, de ahorro, y a plazo o con previo aviso, así como los préstamos y créditos que acepte la Institución, hasta por el equivalente a cuatrocientas mil UDI por persona, cualquiera que sea el número, tipo y clase de dichas obligaciones a su favor y a cargo de Banco Mercantil del Norte, S.A. Institución de Banca Múltiple, Grupo Financiero Banorte".
Para las operaciones en Mesa de Dinero este término aplicará únicamente para lo invertido en pagaré Banorte.

Para efectos del IPAB se consideran titulares garantizados los siguientes: al titular de una cuenta individual, a los titulares o cotitulares de una cuenta solidaria, a los titulares o cotitulares registrados en las cuentas mancomunadas.

Para el caso de cuentas solidarias, el Instituto para la Protección al Ahorro Bancario (IPAB) cubrirá hasta el monto garantizado a quienes aparezcan en los sistemas de "EL BANCO" como titulares y cotitulares en partes iguales. La cobertura por parte del "Instituto para la Protección al Ahorro Bancario (IPAB) de una cuenta solidaria no excederá de cuatrocientas mil UDI por cuenta, cualquiera que sea el número de titulares o cotitulares" o.

En el caso de cuentas mancomunadas: "se dividirá el monto garantizado de la cuenta entre los titulares o cotitulares, en proporción al porcentaje establecido expresamente y por escrito por los titulares o cotitulares o, en su defecto, conforme a la información relativa que "EL BANCO" mantenga en sus sistemas. En el supuesto que no se haya establecido el porcentaje, se dividirá el saldo en partes iguales. La cobertura por parte del Instituto para la Protección al Ahorro Bancario (IPAB) de una cuenta mancomunada no excederá de cuatrocientas mil UDI por cuenta, cualquiera que sea el número de titulares o cotitulares".

INFORME DE RESULTADOS

El Valor Cartera se refiere a la suma total de su Posición de valores al primer día del periodo. En caso del mes es igual al valor total de la valuación de la cartera al cierre del mes anterior. Sus depósitos y retiros son las cantidades totales que Usted haya entregado o retirado en el transcurso del mes.

El movimiento neto es la cantidad neta que Usted haya invertido en el periodo. Se compone de la cantidad con la que inicia en el periodo (valor cartera inicial) más las cantidades que se hayan entregado (Depósitos) menos las cantidades que se hayan retirado (Retiros).

La utilidad generada se determina por la diferencia entre su posición de valores (valuación de la cartera al cierre) y la cantidad neta que Usted haya invertido en cada periodo (Movimientos Neto).

El Capital Promedio Invertido se calcula de acuerdo a la siguiente mecánica. El movimiento neto, compuesto por su cartera inicial más depósitos menos retiros, se calcula en forma diaria y se multiplica por los días que van transcurriendo para obtener una "Cifra de Cálculo"

	Depósitos	Retiros	Movimiento Neto	Días Transcurridos	Cifras de Cálculo
Cartera Inicial	50,000.00		50,000.00	3	150,000.00
4° día	5,000.00		55,000.00	11	605,000.00
15° día	20,000.00		75,000.00	8	600,000.00
23° día		10,000.00	65,000.00	7	455,000.00
30° día	3,000.00		68,000.00	1	68,000.00

Esas "Cifras de Cálculo" al igual que los días transcurridos hasta la fecha que queremos evaluar, se totalizan y se divide el total de la "Cifra de Cálculo" entre los días transcurridos.

62,600.00	30	1'878,000.00
-----------	----	--------------

El Capital Promedio Invertido en 30 días de este ejemplo es de \$62,600.00

La forma de determinar los rendimientos es: Rendimiento en el Periodo =

$$\frac{\text{Utilidad Generada}}{\text{Capital Promedio Invertido}} \times 100$$

Rendimiento Anual Simple =

$$\frac{\text{Rendimiento en el Periodo}}{\text{Días del Periodo}} \times 360$$

$$\text{Rendimiento Anual Compuesto} = \left[1 + \frac{\text{Rendimiento en el Periodo}}{100} \right]^{\frac{360}{\text{Días Periodo}} - 1} \times 100$$

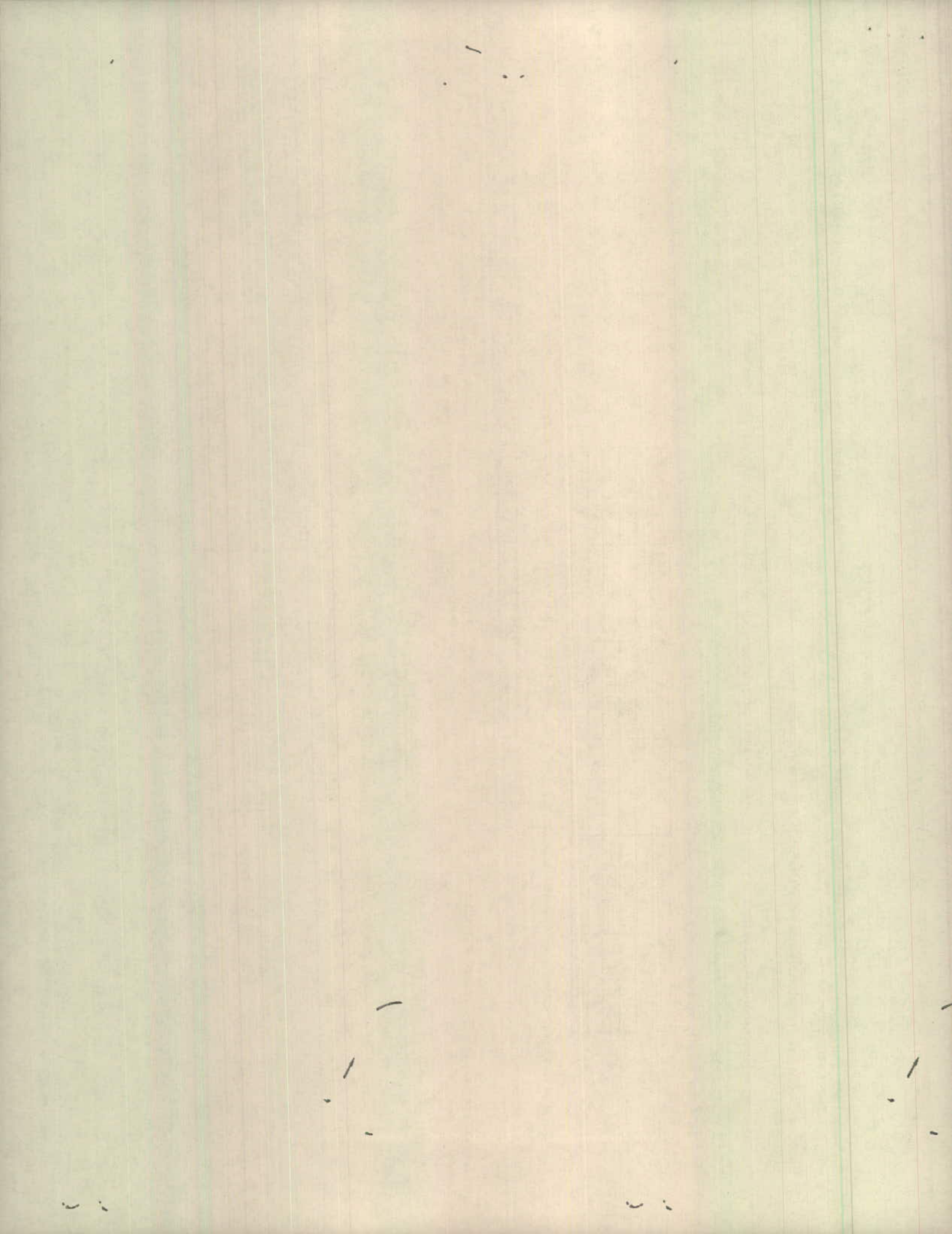

15972
 MUNICIPIO DE SAN PEDRO TLAQUEPAQUE
 ATN: RAUL NU EZ ACEVES
 INDEPENDENCIA 58
 SAN PEDRO TLAQUEPAQUE
 TLAQUEPAQUE 0207
 CP:45500 JAL. CR: 44891



RFC: MTJ850101C4A

CORREO JAL. 0207 GDL TLAQUEPAQUE I

**Estado de Valores.
 Posición de Valores**

Período: ABRIL 2016 Hoja: 1 de 4
 Cuenta: 0267682418 Contrato: 0502853690
 Sucursal: 0207 GDL TLAQUEPAQUE I

Informe de Resultados

Emisión	Títulos	Precio de Mercado	Tasa	Plazo	Vence	Valor Mercado	Inversión	% Fondo	Movimientos	Del Mes	Acumulado Anual
PESOS REP 0035259 895 LD BONDES 180927 0	56,174		3,7000 3,7000	1 1	01/04/16 01/04/16	36,11 5,600,539.44	100.00		Valor Cartera Inicial \$ Sus Depósitos (+) Sus Retiros (-) (*) Movimiento Neto	5,600,575.55 110,850,000.00 111,615,583.24 4,834,992.30	7,330,651.55 488,690,000.00 491,239,823.78 4,780,827.76
PESOS REP 35427801 IQ BPAG91 201224 0	48,853		3,6000 3,6000	2 2	02/05/16 02/05/16	2.09 4,850,967.91	100.00		Valuación de Cartera al Cierre (*) Movimiento Neto (-) Utilidad Generada	4,850,970.00 4,834,992.30 15,977.69	4,850,970.00 4,780,827.76 70,142.23
Capital Promedio Invertido										5,292,209.26	6,010,458.65
Tiempo de Inversión										30 días	121 días
Rendimiento en el Período										0.30 %	1.17 %
Rendimiento Anual Simple										3.62 %	3.47 %
Rendimiento Anual Compuesto										3.68 %	3.51 %
CALIFICACION FITCH MEXICO:AAA+;NTEGUB GFNT-MD AAA2;IXELQ IXELQM Y NTE-IB1 AAA3;IXECP AAA4;IXED IXEMP AAA5;IXETR IXEMPM+ IXEEURO IXEUSD Y TEMGBIA AAA6;NTESEM IXETR+ E IXELP CLASIFICACIONES: CORTO PLAZO:IXELQ Y GFNT-MD. CORTO PLAZO GUBERNAMENTAL:NTEGUB IXELQM Y NTE-IB1 CORTO PLAZO MONEDA EXTRANJERA:IXEUSD E IXEEURO. MEDIANO PLAZO: IXEMP IXED E IXECP. MEDIANO PLAZO GUBERNAMENTAL:IXEMPM+ LARGO PLAZO:IXETR IXETR+ E IXELP. ESPECIALIZADA EN ACCIONES:NTE+SEL NTE+PDF ESPECIALIZADA EN ACCIONES NACIONALES:IXECON ESPECIALIZADA EN ACCIONES INDIZADA IPC DE BMV:NTE+HN. ESPECIALIZADA EN ACCIONES INTERNACIONALES NTE+USA Y NTE+GL. DISCRECIONAL:IXE1 IXE2 IXE3 IXEESP Y NTESEM. MEDIANO PZO ESP EN ACC DE SOCIEDADES DE INVERSION QUE INVIERTEN PPALMENTE EN TITULOS DE RENTA FIJA EMITIDOS POR GOBIERNOS DE TODO EL MUNDO:TEMGBIA											
Valor Total de la Cartera:							4,850,970.00	100.00			0.00

Posición valuada conforme al último vector de precios conocido

**Estado de Cuenta de Valores.
Movimientos del Mes**

MUNICIPIO DE SAN PEDRO TLAQUEPAQUE
 ATN: RAUL NU EZ ACEVES
 INDEPENDENCIA 58
 SAN PEDRO TLAQUEPAQUE
 TLAQUEPAQUE CP:45500 JAL.
 CR: 44891 0207

RFC: MTJ850101C4A

CORREO JAL. 0207 GDL TLAQUEPAQUE I

Periodo: ABRIL 2016
 Cuenta: 0267682418
 Sucursal: 0207 GDL TLAQUEPAQUE I
 Hoja: 2 de 4
 Contrato: 0502853690

Día	Folio	Tipo de Operación	Emisión	Títulos	Precio Unit.	\$ Importe	Plazo	Tasa	Interés/Premio	Comisión	\$ Importe Neto	\$ Saldo
1	35256665	SALDO INICIAL										
1	0	VENCIMIENTO EN REPOR	LD BONDES 180927	56,174	99.68860530	5,599,963.89	1	3.7000	575.54		5,600,539.44	36.11
1	0	ENTRADA A SU INVERSI				5,600,575.55					(5,600,575.55)	0.00
1	35267515	COMPRA EN REPORTE	IQ BPA31 170629 0	56,134	99.75988968	5,599,921.85	3	3.7000	1,726.64		5,600,000.00	5,600,000.00
1	35267515	VENCIMIENTO EN REPOR	IQ BPA31 170629 0	56,134	99.75988968	5,599,921.85	3	3.7000	1,726.64		(5,599,921.85)	78.34
4	0	SALIDA DE SU INVERSI				5,601,726.64					5,601,726.64	5,601,726.64
4	0	ENTRADA A SU INVERSI				5,600,000.00					(5,601,726.64)	0.00
4	35275323	COMPRA EN REPORTE	I BANOBRA 16284 0	5,657,960	0.98975599	5,599,999.80	1	3.7000	575.55		5,600,000.00	5,600,000.00
4	35275323	VENCIMIENTO EN REPOR	I BANOBRA 16284 0	5,657,960	0.98975599	5,599,999.80	1	3.7000	575.55		(5,599,999.80)	0.20
5	0	SALIDA DE SU INVERSI				5,600,000.00					5,600,575.56	5,600,575.56
5	0	ENTRADA A SU INVERSI				5,600,000.00					(5,600,000.00)	0.00
5	35282757	COMPRA EN REPORTE	I BANOBRA 16284 0	5,657,380	0.98985742	5,599,999.57	1	3.7000	575.55		5,600,000.00	5,600,000.00
5	35282757	VENCIMIENTO EN REPOR	I BANOBRA 16284 0	5,657,380	0.98985742	5,599,999.57	1	3.7000	575.55		(5,599,999.57)	0.43
6	0	SALIDA DE SU INVERSI				5,600,575.56					5,600,575.13	5,600,575.13
6	0	ENTRADA A SU INVERSI				5,600,000.00					(5,600,575.13)	0.00
6	35290832	COMPRA EN REPORTE	IQ BPA31 200423 0	56,154	99.72518022	5,599,967.77	1	3.6000	560.00		5,600,000.00	5,600,000.00
6	35290832	VENCIMIENTO EN REPOR	IQ BPA31 200423 0	56,154	99.72518022	5,599,967.77	1	3.6000	560.00		(5,599,967.77)	32.22
7	0	SALIDA DE SU INVERSI				5,600,560.00					5,600,560.00	5,600,560.00
7	0	ENTRADA A SU INVERSI				5,600,000.00					(5,600,560.00)	0.00
7	35300692	COMPRA EN DIRECTO	IZ BANORTE 16145 0	5,600,560	0.99999001	5,600,000.00	1	3.6000			5,600,000.00	5,600,000.00
7	35300692	VENCIMIENTO EN DIREC	IZ BANORTE 16145 0	5,600,560	1.00000000	5,600,560.00	1	3.6000			(5,600,000.00)	0.00
8	0	SALIDA DE SU INVERSI				5,600,560.00					5,600,560.00	5,600,560.00
8	0	ENTRADA A SU INVERSI				5,600,000.00					(5,600,560.00)	0.00
8	35308307	COMPRA EN REPORTE	IM BPA31 170727 0	56,119	99.76886622	5,599,940.27	3	3.6000	1,679.98		5,600,000.00	5,600,000.00
8	35308307	VENCIMIENTO EN REPOR	IM BPA31 170727 0	56,119	99.76886622	5,599,940.27	3	3.6000	1,679.98		(5,599,940.27)	59.73
11	0	SALIDA DE SU INVERSI				5,601,679.98					5,601,679.98	5,601,679.98
11	0	ENTRADA A SU INVERSI				5,600,000.00					(5,601,679.98)	0.00
11	35315853	COMPRA EN REPORTE	IQ BPA31 190822 0	56,128	99.77058966	5,599,923.66	1	3.6000	559.99		5,600,000.00	5,600,000.00
11	35315853	VENCIMIENTO EN REPOR	IQ BPA31 190822 0	56,128	99.77058966	5,599,923.66	1	3.6000	559.99		(5,599,923.66)	76.34
12	0	SALIDA DE SU INVERSI				5,600,559.99					5,600,483.65	5,600,483.65
12	0	ENTRADA A SU INVERSI				5,600,000.00					(5,600,559.99)	0.00
12	35323777	COMPRA EN DIRECTO	IZ BANORTE 16153 0	5,600,560	0.99999001	5,600,000.00	1	3.6000			5,600,000.00	5,600,000.00
12	35323777	VENCIMIENTO EN DIREC	IZ BANORTE 16153 0	5,600,560	1.00000000	5,600,560.00	1	3.6000			(5,600,000.00)	0.00
13	0	SALIDA DE SU INVERSI				5,600,560.00					5,600,560.00	5,600,560.00
13	0	ENTRADA A SU INVERSI				5,600,000.00					(5,600,560.00)	0.00
13	35331501	COMPRA EN REPORTE	IQ BPA31 200423 0	56,115	99.79445772	5,599,965.99	1	3.6000	560.00		5,600,000.00	5,600,000.00
13	35331501	VENCIMIENTO EN REPOR	IQ BPA31 200423 0	56,115	99.79445772	5,599,965.99	1	3.6000	560.00		(5,599,965.99)	34.01
14	0	SALIDA DE SU INVERSI				5,600,000.00					5,600,525.99	5,600,525.99
14	0	ENTRADA A SU INVERSI				5,600,000.00					(5,600,525.99)	0.00
14	35340389	COMPRA EN REPORTE	IQ BPA31 200820 0	56,227	99.59511976	5,599,934.80	1	3.6000	559.99		5,600,000.00	5,600,000.00
14	35340389	VENCIMIENTO EN REPOR	IQ BPA31 200820 0	56,227	99.59511976	5,599,934.80	1	3.6000	559.99		(5,599,934.80)	65.20
15	0	SALIDA DE SU INVERSI				5,600,559.99					5,600,494.79	5,600,494.79
15	0	ENTRADA A SU INVERSI				5,600,000.00					(5,600,559.99)	0.00
15	35348342	COMPRA EN REPORTE	IQ BPA31 200820 0	56,221	99.60680034	5,599,993.92	3	3.6000	1,680.00		5,600,000.00	5,600,000.00
15	35348342	VENCIMIENTO EN REPOR	IQ BPA31 200820 0	56,221	99.60680034	5,599,993.92	3	3.6000	1,680.00		(5,599,993.92)	6.08
18	0	SALIDA DE SU INVERSI				5,601,680.00					5,601,680.00	5,601,680.00
18	0	ENTRADA A SU INVERSI				5,600,000.00					(5,601,680.00)	0.00
18	35355737	COMPRA EN REPORTE	IQ BPA31 200423 0	56,097	99.84394207	5,599,947.18	1	3.6000	559.99		5,600,000.00	5,600,000.00
18	35355737	VENCIMIENTO EN REPOR	IQ BPA31 200423 0	56,097	99.84394207	5,599,947.18	1	3.6000	559.99		(5,599,947.18)	52.82

LAS INVERSIONES EN ACCIONES DE NUESTROS FONDOS NO GARANTIZAN RENDIMIENTOS FUTUROS, NI SU OPERADORA ES RESPONSABLE DE LAS PERDIDAS QUE EL INVERSIONISTA PUEDA SUFRIR COMO CONSECUENCIA DE DICHAS INVERSIONES O ASUMEN EL RIESGO DE LAS VARIACIONES EN EL DIFERENCIAL DEL PRECIO A FAVOR DE LOS CLIENTES. CARTERAS 9TO. DIA HABIL EN INTERNET ESTIMADO INVERSIONISTA: LOS PROSPECTOS DE INFORMACION, DICI, GASTOS, CARTERAS Y OTRAS NOTICIAS SE ENCUENTRAN A SU DISPOSICION, CONSULTA EN WWW.BANORTE.COM/FONDOS/INVERSION SE INFORMA QUE TRAS CAMBIOS EN LAS DISPOSICIONES EN MATERIA FINANCIERA, LAS DENOMINACIONES SEALES DE ALGUNOS FONDOS CAMBIARON, PARA MAYOR INFORMACION CONSULTE A UN ASESOR

**Estado de Cuenta de Valores.
Movimientos del Mes**

MUNICIPIO DE SAN PEDRO TLAQUEPAQUE
 ATN: RAUL NU EZ ACEVES
 INDEPENDENCIA 58
 SAN PEDRO TLAQUEPAQUE
 TLAQUEPAQUE
 CP:45500 JAL. CR: 44891 0207

RFC: MTJ850101C4A

CORREO
 JAL. 0207 GDL TLAQUEPAQUE I

Periodo: **ABRIL 2016** Hoja: 3 de: 4
 Cuenta: **0267682418** Contrato: **0502853690**
 Sucursal: **0207 GDL TLAQUEPAQUE I**

Día	Folio	Tipo de Operación	Emisión	Títulos	Precio Unit.	\$ Importe	Plazo	Tasa	Interés/Premio	Comisión	\$ Importe Neto	\$ Saldo
19	35355737	VENCIMIENTO EN REPOR	IQ BPAG91 200423 0	56,087	99.84394207	5,599,947.18	1	3.6000	559.99		5,600,507.17	5,600,509.99
19	0	SALIDA DE SU INVERSI				(5,600,559.99)					(5,600,559.99)	0.00
19	35363645	ENTRADA A SU INVERSI	IQ BPAG91 200423 0	48,570	99.85383914	4,850,000.00	1	3.6000	484.99		4,850,000.00	4,850,000.00
19	35363645	COMPRA EN REPORTE	IQ BPAG91 200423 0	48,570	99.85383914	4,849,900.97	1	3.6000	484.99		(4,849,900.97)	99.03
20	0	VENCIMIENTO EN REPOR	IQ BPAG91 200423 0			4,850,385.96	1	3.6000	484.99		4,850,385.96	4,850,484.99
20	0	SALIDA DE SU INVERSI				(4,850,484.99)					(4,850,484.99)	0.00
20	0	ENTRADA A SU INVERSI	IQ BPAG91 190417 0	48,400	100.20577923	4,850,000.00	1	3.6000	485.00		4,850,000.00	4,850,000.00
21	35372113	COMPRA EN REPORTE	IQ BPAG91 190417 0	48,400	100.20577923	4,849,959.71	1	3.6000	485.00		(4,849,959.71)	40.29
21	35372113	VENCIMIENTO EN REPOR	IQ BPAG91 190417 0			4,850,485.00	1	3.6000	485.00		4,850,485.00	4,850,485.00
21	0	SALIDA DE SU INVERSI				(4,850,000.00)					(4,850,000.00)	0.00
21	35379698	ENTRADA A SU INVERSI	IZ BANORTE 16165 0	4,850,485	0.99990001	4,850,000.00	1	3.6000			4,850,000.00	4,850,000.00
21	35384503	COMPRA EN DIRECTO	IZ BANORTE 16165 0	4,850,485	1.00000000	4,850,485.00	1	3.6000			4,850,485.00	4,850,485.00
22	0	VENCIMIENTO EN DIREC				(4,850,485.00)					(4,850,485.00)	0.00
22	0	SALIDA DE SU INVERSI				4,850,485.00					4,850,485.00	4,850,000.00
22	35387598	ENTRADA A SU INVERSI	IZ BANORTE 16171 0	4,851,455	0.99970009	4,850,000.00	3	3.6000			4,850,000.00	4,851,455.00
22	35391907	COMPRA EN DIRECTO	IZ BANORTE 16171 0	4,851,455	1.00000000	4,851,455.00	3	3.6000			4,851,455.00	4,851,455.00
25	0	VENCIMIENTO EN DIREC				(4,851,455.00)					(4,851,455.00)	0.00
25	0	SALIDA DE SU INVERSI				4,850,000.00					4,850,000.00	4,850,000.00
25	35395543	ENTRADA A SU INVERSI	IQ BPAG91 201224 0	48,875	99.23194751	4,849,981.43	1	3.6000	485.00		4,849,981.43	38.57
25	35395543	COMPRA EN REPORTE	IQ BPAG91 201224 0	48,875	99.23194751	4,849,981.43	1	3.6000	485.00		(4,849,981.43)	38.57
26	0	VENCIMIENTO EN REPOR	IQ BPAG91 201224 0			4,850,485.00	1	3.6000	485.00		4,850,485.00	4,850,485.00
26	0	SALIDA DE SU INVERSI				(4,850,485.00)					(4,850,485.00)	0.00
26	0	ENTRADA A SU INVERSI	IZ BANORTE 16173 0	4,850,485	0.99990001	4,850,000.00	1	3.6000			4,850,000.00	4,850,000.00
26	35403407	COMPRA EN DIRECTO	IZ BANORTE 16173 0	4,850,485	1.00000000	4,850,485.00	1	3.6000			4,850,485.00	4,850,485.00
27	0	VENCIMIENTO EN DIREC				(4,850,485.00)					(4,850,485.00)	0.00
27	0	SALIDA DE SU INVERSI				4,850,000.00					4,850,000.00	4,850,000.00
27	35410735	ENTRADA A SU INVERSI	IZ BANORTE 16174 0	4,850,485	0.99990001	4,850,000.00	1	3.6000			4,850,000.00	4,850,000.00
27	35414576	COMPRA EN DIRECTO	IZ BANORTE 16174 0	4,850,485	1.00000000	4,850,485.00	1	3.6000			4,850,485.00	4,850,485.00
28	0	VENCIMIENTO EN DIREC				(4,850,485.00)					(4,850,485.00)	0.00
28	0	SALIDA DE SU INVERSI				4,850,000.00					4,850,000.00	4,850,000.00
28	35419499	ENTRADA A SU INVERSI	IQ BPAG91 170420 0	48,551	99.89385101	4,849,936.65	1	3.6000	484.99		4,849,936.65	4,850,633.35
28	35419499	COMPRA EN REPORTE	IQ BPAG91 170420 0	48,551	99.89385101	4,849,936.65	1	3.6000	484.99		(4,849,936.65)	4,850,633.35
29	0	VENCIMIENTO EN REPOR	IQ BPAG91 170420 0			4,850,484.99	1	3.6000	484.99		4,850,421.63	4,850,484.99
29	0	SALIDA DE SU INVERSI				(4,850,484.99)					(4,850,484.99)	0.00
29	0	ENTRADA A SU INVERSI	IQ BPAG91 201224 0	48,853	99.27738132	4,849,997.91	3	3.6000	1,455.00		4,850,000.00	4,850,000.00
29	35427801	COMPRA EN REPORTE	IQ BPAG91 201224 0			4,849,997.91	3	3.6000	1,455.00		(4,849,997.91)	2.09
29	0	SALDO FINAL										0.00
29	0	TOTAL IVA RETENIDO										0.00

LAS INVERSIONES EN ACCIONES DE NUESTROS FONDOS NO GARANTIZAN RENDIMIENTOS FUTUROS, NI SU OPERADOR ES RESPONSABLE DE LAS PERDIDAS QUE EL INVERSIONISTA PUEDA SUFRIR COMO CONSECUENCIA DE DICHAS INVERSIONES O ASUMEN EL RIESGO DE LAS VARIACIONES EN EL DIFERENCIAL DEL PRECIO A FAVOR DE LOS CLIENTES. CARTERAS 5TO. DIA HABIL EN INTERNET ESTIMADO INVERSIONISTA: LOS PROSPECTOS DE INFORMACION, DICI, GASTOS, CARTERAS Y OTRAS NOTICIAS SE ENCUENTRAN A SU DISPOSICION, CONSULTA Y ANALISIS EN WWW.BANORTE.COM/FONDOSDEINVERSION SE INFORMA QUE TRAS CAMBIOS EN LAS DISPOSICIONES EN MATERIA FINANCIERA, LAS DENOMINACIONES SOCIALES DE ALGUNOS FONDOS CAMBIARON, PARA MAYOR INFORMACION CONSULTE A UN ASESOR.

CONSULTAS, RECLAMACIONES Y ACLARACIONES

Unidad Especializada de Atención a Usuarios (UNE)
 Domicilio: Av. Paseo de la Reforma No. 505 Piso 43 Colonia Cuauhtémoc C.P. 06500 Delegación Cuauhtémoc, México, D.F.
 Teléfono: 01 800 22 92 Correo electrónico: une@banorte.com
 www.banorte.com

Comisijun Nacional Para la Protección y Defensa de los Usuarios de Servicios Financieros (CONDUSEF):
Teléfono: 018009998080 y 53400999.

Página de Internet: www.condusef.gob.mx

Para Operaciones de Mercado de Dinero:

GANANCIA ANUAL TOTAL NETA (GAT) "Antes de Impuestos"	
GAT Nominal	GAT Real*
2.86 %	-0.68 %
*La GAT REAL es el rendimiento que obtendría después de descontar la inflación estimada" Tasa bruta anualizada antes de impuestos calculadas el 19 de Noviembre del 2015 sólo para fines informativos y de comparación, estas tasas pueden variar de acuerdo a condiciones de mercado en el momento de la contratación y al monto invertido a partir de \$500,000.00 (monto mínimo de inversión).	

Producto garantizado por el IPAB hasta por 400 mil UDI www.ipab.org.mx

Titular(es) garantizado(s):

Declaro que el origen de los recursos que entrego para la apertura del producto y/o servicio que estoy solicitando con "EL BANCO", proceden de fuentes lícitas y que son de mi propiedad.

El Banco hace del conocimiento del cliente que, en términos de la Ley de Protección al Ahorro Bancario y las reglas aplicables, únicamente están garantizados por el Instituto para la Protección al Ahorro Bancario (IPAB), los depósitos bancarios de dinero a la vista, retirables en días preestablecidos, de ahorro, y a plazo o con previo aviso, así como los préstamos y créditos que acepte la Institución, hasta por el equivalente a cuatrocientas mil UDI por persona, cualquiera que sea el número, tipo y clase de dichas obligaciones a su favor y a cargo de Banco Mercantil del Norte, S.A. Institución de Banca Múltiple, Grupo Financiero Banorte". Para las operaciones en Mesa de Dinero este término aplicará únicamente para lo invertido en pagaré Banorte.

Para efectos del IPAB se consideran titulares garantizados los siguientes: al titular de una cuenta Individual, a los titulares o cotitulares de una cuenta solidaria, a los titulares o cotitulares registrados en las cuentas mancomunadas.

Para el caso de cuentas solidarias, el Instituto para la Protección al Ahorro Bancario (IPAB) cubrirá hasta el monto garantizado a quienes aparezcan en los sistemas de "EL BANCO" como titulares y cotitulares en partes iguales. La cobertura por parte del "Instituto para la Protección al Ahorro Bancario (IPAB) de una cuenta solidaria no excederá de cuatrocientas mil UDI por cuenta, cualquiera que sea el número de titulares o cotitulares" o.

En el caso de cuentas mancomunadas: "se dividirá el monto garantizado de la cuenta entre los titulares o cotitulares, en proporción al porcentaje establecido expresamente y por escrito por los titulares o cotitulares o, en su defecto, conforme a la información relativa que "EL BANCO" mantenga en sus sistemas. En el supuesto que no se haya establecido el porcentaje, se dividirá el saldo en partes iguales. La cobertura por parte del Instituto para la Protección al Ahorro Bancario (IPAB) de una cuenta mancomunada no excederá de cuatrocientas mil UDI por cuenta, cualquiera que sea el número de titulares o cotitulares".

INFORME DE RESULTADOS

El Valor Cartera se refiere a la suma total de su Posición de valores al primer día del periodo. En caso del mes es igual al valor total de la valuación de la cartera al cierre del mes anterior. Sus depósitos y retiros son las cantidades totales que Usted haya entregado o retirado en el transcurso del mes.

El movimiento neto es la cantidad neta que Usted haya invertido en el periodo. Se compone de la cantidad con la que inicia en el periodo (valor cartera inicial) más las cantidades que se hayan entregado (Depósitos) menos las cantidades que se hayan retirado (Retiros).

La utilidad generada se determina por la diferencia entre su posición de valores (valuación de la cartera al cierre) y la cantidad neta que Usted haya invertido en cada periodo (Movimientos Neto).

El Capital Promedio Invertido se calcula de acuerdo a la siguiente mecánica. El movimiento neto, compuesto por su cartera inicial más depósitos menos retiros, se calcula en forma diaria y se multiplica por los días que van transcurriendo para obtener una "Cifra de Cálculo"

	Depósitos	Retiros	Movimiento Neto	Días Transcurridos	Cifras de Cálculo
Cartera Inicial	50,000.00		50,000.00	3	150,000.00
4° día	5,000.00		55,000.00	11	605,000.00
15° día	20,000.00		75,000.00	8	600,000.00
23° día		10,000.00	65,000.00	7	455,000.00
30° día	3,000.00		68,000.00	1	68,000.00

Esas "Cifras de Cálculo" al igual que los días transcurridos hasta la fecha que queremos evaluar, se totalizan y se divide el total de la "Cifra de Cálculo" entre los días transcurridos.

62,600.00	30	1'878,000.00
-----------	----	--------------

El Capital Promedio Invertido en 30 días de este ejemplo es de \$62,600.00

La forma de determinar los rendimientos es: Rendimiento en el Periodo =

$$\frac{\text{Utilidad Generada}}{\text{Capital Promedio Invertido}} \times 100$$

Rendimiento Anual Simple =

$$\frac{\text{Rendimiento en el Periodo}}{\text{Días del Periodo}} \times 360$$

Rendimiento Anual Compuesto =

$$\left[1 + \frac{\text{Rendimiento en el Periodo}}{100} \right]^{\frac{360}{\text{Días Periodo}} - 1} \times 100$$

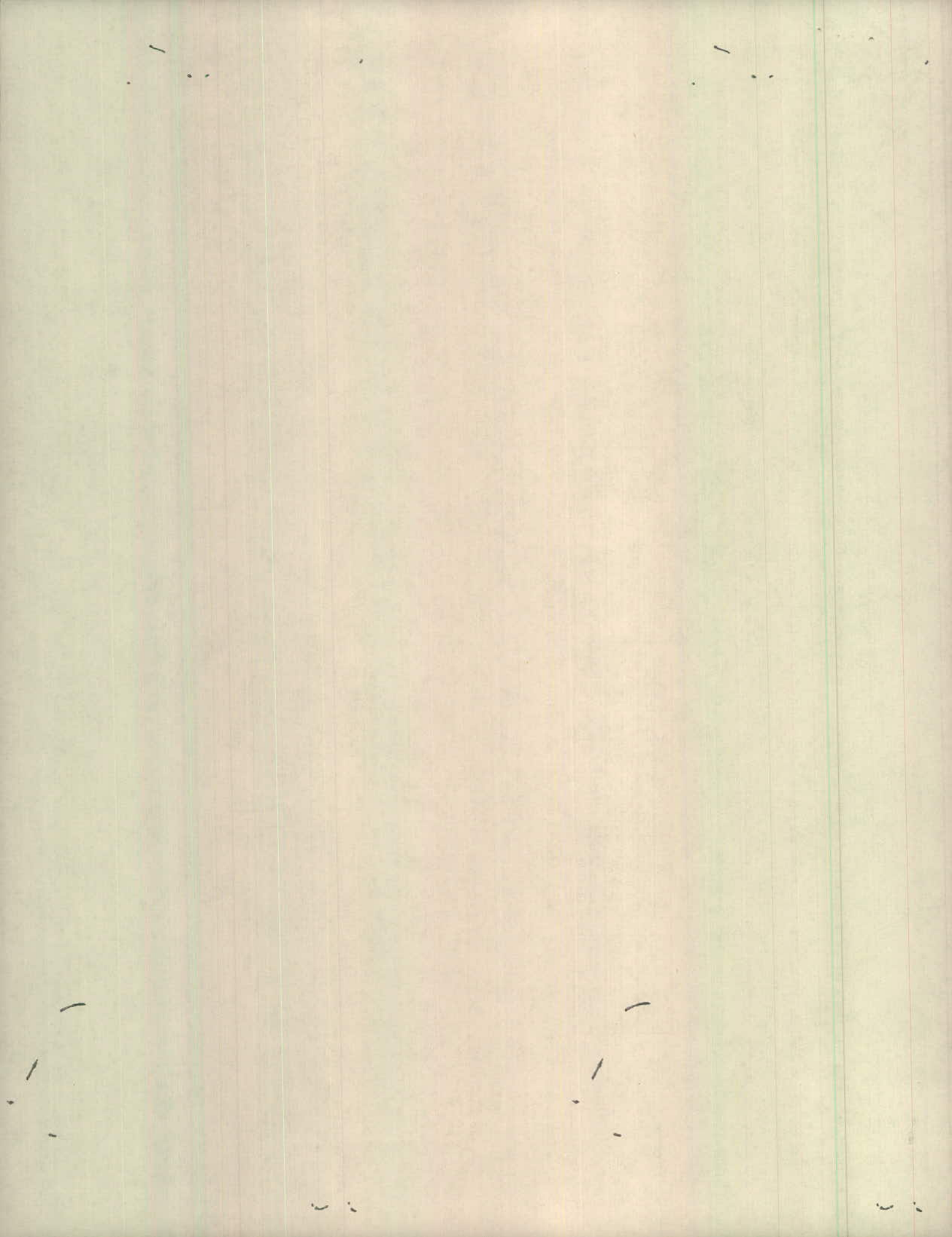

15971
 MUNICIPIO DE SAN PEDRO TLAQUEPAQUE
 AT'N: RAUL NU EZ ACEVES
 INDEPENDENCIA 58
 SAN PEDRO TLAQUEPAQUE
 TLAQUEPAQUE
 CP:45500 JAL. CR: 44891



RFC: MTJ850101C44

CORREO
 JAL. 0207 GDL TLAQUEPAQUE I

**Estado de Cuenta de Valores.
 Posición de Valores**

Periodo: **ABRIL 2016** Hoja: 1 de 2
 Cuenta: **0267682427** Contrato: **0502853674**
 Sucursal: **0207 GDL TLAQUEPAQUE I**

Informe de Resultados

Emisión	Títulos	Precio de Mercado	Tasa	Plazo	Vence	Valor Mercado	Inversión	% Inversión	% Fondo	Movimientos	Del Mes	Acumulado Anual
TOTAL VALOR CARTERA INICIAL										Valor Cartera Inicial \$	0,00	2,370,210.66
PESOS										Sus Depósitos (+)	0,00	73,110,000.00
										Sus Retiros (-)	0,00	75,490,102.56
										(*) Movimiento Neto	0,00	-9,891,90
										Valuación de Cartera al Cierre	0,00	0,00
										(*) Movimiento Neto (-)	0,00	-9,891,90
										Utilidad Generada	0,00	9,891,90
										Capital Promedio Invertido	0,00	883,974.07
										Tiempo de Inversión	30 días	121 días
										Rendimiento en el Periodo	0,00 %	1,12 %
										Rendimiento Anual Simple	0,00 %	3,33 %
										Rendimiento Anual Compuesto	0,00 %	3,37 %

CALIFICACION FITCH MEXICO:AAA1:NTEGUB GFNT-MD AAA2:IXELQ IXELOM Y NTE-IB1 AAA3:IXECP AAA4:IXED IXEMP AAA5:IXETR IXEMP+ IXEUSO Y TEMGBIA AAA6:NTESEM IXETR+ E IXELP CLASIFICACIONES: CORTO PLAZO:IXELQ Y GFNT-MD. CORTO PLAZO GUBERNAMENTAL:NTEGUB IXELOM Y NTE-IB1 CORTO PLAZO MONEDA EXTRANJERA:IXEUSD E IXEUSO. MEDIANO PLAZO: IXEMP IXEDP IXED E IXECP. MEDIANO PLAZO GUBERNAMENTAL:IXEMP+ LARGO PLAZO:IXETR IXETR+ E IXELP. ESPECIALIZADA EN ACCIONES:NTE+SEL NTE+DFD ESPECIALIZADA EN ACCIONES NACIONALES:IXECON ESPECIALIZADA EN ACCIONES INDIZADA IPC DE BMV:NTE+VIN. ESPECIALIZADA EN ACCIONES INTERNACIONALES NTE+USA Y NTE+GL. DISCRECIONAL:IXET IXEZ IXEES+ Y NTESEM. MEDIANO PLAZO ESP EN ACC DE SOCIEDADES DE INVERSION QUE INVIERTEN PPALMENTE EN TITULOS DE RENTA FIJA EMITIDOS POR GOBIERNOS DE TODO EL MUNDO:TEMGBIA

Valor Total de la Cartera:

CONSULTAS: RECLAMACIONES Y ACLARACIONES
 Unidad Especializada de Atención a Usuarios (UNE)
 Domicilio: Av. Paseo de la Reforma No. 305 Piso 43 Colonia Cuauhtémoc, México, D.F.
 Teléfono: 01 800 827 22 92 Correo electrónico: une@banorte.com

Posición valuada conforme al último vector de precios conocido

**Estado de Cuenta de Valores.
Movimientos del Mes**

MUNICIPIO DE SAN PEDRO TLAQUEPAQUE
 AT'N: RAUL NU EZ ACEVES
 INDEPENDENCIA 58
 SAN PEDRO TLAQUEPAQUE
 TLAQUEPAQUE JAL.
 CP:45500 JAL.
 CR: 44891

RFC: MTJ850101C4A

CORREO
 JAL. 0207 GDL TLAQUEPAQUE I

Periodo: ABRIL 2016
 Cuenta: 0267682427
 Sucursal: 0207 GDL TLAQUEPAQUE I

Hoja: 2 de: 2

Contrato: 0502853674

Día	Folio	Tipo de Operación	Emisión	Títulos	Precio Unit.	\$ Importe	Plazo	Tasa	Interés/Premio	Comisión	\$ Importe Neto	\$ Saldo
90	0	SALDO INICIAL SALDO FINAL TOTAL ISR RETENIDO TOTAL IVA RETENIDO										0.00 0.00 0.00 0.00

LAS INVERSIONES EN ACCIONES DE NUESTROS FONDOS NO GARANTIZAN RENDIMIENTOS FUTUROS, NI SU OPERADORA ES RESPONSABLE DE LAS PERDIDAS QUE EL INVERSIONISTA PUEDA SUFRIR COMO CONSECUENCIA DE DICHAS INVERSIONES O ASUMEN EL RIESGO DE LAS VARIACIONES EN EL DIFERENCIAL DEL PRECIO A FAVOR DE LOS CLIENTES, CARTERAS 5TO. DIA HABIL EN INTERNET ESTIMADO INVERSIONISTA: LOS PROSPECTOS DE INFORMACION, DICI, GASTOS, CARTERAS Y OTRAS NOTICIAS SE ENCUENTRAN A SU DISPOSICION, CONSULTA Y ANALISIS EN WWW.BANORTE.COM/FONDOS/INVERSION SE INFORMA QUE TRAS CAMBIOS EN LAS DISPOSICIONES EN MATERIA FINANCIERA, LAS DENOMINACIONES SOCIALES DE ALGUNOS FONDOS CAMBIARON, PARA MAYOR INFORMACION CONSULTE A UN ASESOR.

CONSULTAS, RECLAMACIONES Y ACLARACIONES

Unidad Especializada de Atención a Usuarios (UNE)
 Domicilio: Av. Paseo de la Reforma No. 505 Piso 43 Colonia Cuauhtémoc, México, D.F.
 Teléfono: 01 800 627 22 92 Correo electrónico: une@banorte.com

www.banorte.com

Comisijn Nacional Para la Protecci3n y Defensa de los Usuarios de Servicios Financieros (CONDUSEF):
Tel3fono:018009998080 y 53400999.

P3gina de Internet. www.condusef.gob.mx

Para Operaciones de Mercado de Dinero:

GANANCIA ANUAL TOTAL NETA (GAT)	
"Antes de Impuestos"	
GAT	GAT
Nominal	Real*
2.96 %	- 0.68 %
*La GAT REAL es el rendimiento que obtendr3a despu3s de descontar la inflaci3n estimada"	
Tasas brutas anualizadas antes de impuestos calculadas el 19 de Noviembre del 2015 s3lo para fines informativos y de comparaci3n, estas tasas pueden variar de acuerdo a condiciones de mercado en el momento de la contrataci3n y al monto invertido a partir de \$500,000.00 (monto m3nimo de inversi3n).	

Producto garantizado por el IPAB hasta por 400 mil UDI www.ipab.org.mx

Titular(es) garantizado(s):

Declaro que el origen de los recursos que entrego para la apertura del producto y/o servicio que estoy solicitando con "EL BANCO", proceden de fuentes l3citas y que son de mi propiedad.

El Banco hace del conocimiento del cliente que, en t3rminos de la Ley de Protecci3n al Ahorro Bancario y las reglas aplicables, 3nicamente est3n garantizados por el Instituto para la Protecci3n al Ahorro Bancario (IPAB), los dep3sitos bancarios de dinero a la vista, retirables en d3as preestablecidos, de ahorro, y a plazo o con previo aviso, asi como los pr3stamos y cr3ditos que acepte la Instituci3n, hasta por el equivalente a cuatrocientas mil UDI por persona, cualquiera que sea el n3mero, tipo y clase de dichas obligaciones a su favor y a cargo de Banco Mercantil del Norte, S.A. Instituci3n de Banca M3ltiple, Grupo Financiero Banorte". Para las operaciones en Mesa de Dinero este t3rmino aplicar3 3nicamente para lo invertido en pagar3 Banorte.

Para efectos del IPAB se consideran titulares garantizados los siguientes: al titular de una cuenta individual, a los titulares o cotitulares de una cuenta solidaria, a los titulares o cotitulares registrados en las cuentas mancomunadas.

"Para el caso de cuentas solidarias, el Instituto para la Protecci3n al Ahorro Bancario(IPAB) cubrir3 hasta el monto garantizado a quienes aparezcan en los sistemas de "EL BANCO" como titulares y cotitulares en partes iguales. La cobertura por parte del "Instituto para la Protecci3n al Ahorro Bancario (IPAB) de una cuenta solidaria no exceder3 de cuatrocientas mil UDI por cuenta, cualquiera que sea el n3mero de titulares o cotitulares" o .

En el caso de cuentas mancomunadas:"se dividir3 el monto garantizado de la cuenta entre los titulares o cotitulares, en proporci3n al porcentaje establecido expresamente y por escrito por los titulares o cotitulares o, en su defecto, conforme a la informaci3n relativa que "EL BANCO" mantenga en sus sistemas. En el supuesto que no se haya establecido el porcentaje, se dividir3 el saldo en partes iguales. La cobertura por parte del Instituto para la Protecci3n al Ahorro Bancario (IPAB) de una cuenta mancomunada no exceder3 de cuatrocientas mil UDI por cuenta, cualquiera que sea el n3mero de titulares o cotitulares".

INFORME DE RESULTADOS

El Valor Cartera se refiere a la suma total de su Posición de valores al primer día del periodo. En caso del mes es igual al valor total de la valuación de la cartera al cierre del mes anterior. Sus depósitos y retiros son las cantidades totales que Usted haya entregado o retirado en el transcurso del mes.

El movimiento neto es la cantidad neta que Usted haya invertido en el periodo. Se compone de la cantidad con la que inicia en el periodo (valor cartera inicial) más las cantidades que se hayan entregado (Depósitos) menos las cantidades que se hayan retirado (Retiros).

La utilidad generada se determina por la diferencia entre su posición de valores (valuación de la cartera al cierre) y la cantidad neta que Usted haya invertido en cada periodo (Movimientos Neto).

El Capital Promedio Invertido se calcula de acuerdo a la siguiente mecánica. El movimiento neto, compuesto por su cartera inicial más depósitos menos retiros, se calcula en forma diaria y se multiplica por los días que van transcurriendo para obtener una "Cifra de Cálculo"

	Depósitos	Retiros	Movimiento Neto	Días Transcurridos	Cifras de Cálculo
Cartera Inicial	50,000.00		50,000.00	3	150,000.00
4° día	5,000.00		55,000.00	11	605,000.00
15° día	20,000.00		75,000.00	8	600,000.00
23° día		10,000.00	65,000.00	7	455,000.00
30° día	3,000.00		68,000.00	1	68,000.00

Por ejemplo:

Esas "Cifras de Cálculo" al igual que los días transcurridos hasta la fecha que queremos evaluar, se totalizan y se divide el total de la "Cifra de Cálculo" entre los días transcurridos.

62,600.00	30	1'878,000.00
-----------	----	--------------

El Capital Promedio Invertido en 30 días de este ejemplo es de \$62,600.00

La forma de determinar los rendimientos es: Rendimiento en el Periodo =

$$\frac{\text{Utilidad Generada}}{\text{Capital Promedio Invertido}} \times 100$$

Rendimiento Anual Simple =

$$\frac{\text{Rendimiento en el Periodo}}{\text{Días del Periodo}} \times 360$$

Rendimiento Anual Compuesto =

$$\left[1 + \frac{\text{Rendimiento en el Periodo}}{100} \right]^{\frac{360}{\text{Días Periodo}} - 1} \times 100$$

15973
 MUNICIPIO DE SAN PEDRO TLAQUEPAQUE
 AT'N: RAUL NUNEZ ACEVES
 INDEPENDENCIA 58
 SAN PEDRO TLAQUEPAQUE
 TLAQUEPAQUE
 CP:45500 JAL. CR: 44891



RFC: MTJ850101C4A

CORREO JAL. 0207 GDL TLAQUEPAQUE I

**Estado de Cuenta de Valores.
 Posición de Valores**

Período: **ABRIL 2016** Hoja: 1 de: 4
 Cuenta: **0289751099** Contrato: **0502992030**
 Sucursal: **0207 GDL TLAQUEPAQUE I**

Informe de Resultados

Emisión	Títulos	Precio de Mercado	Tasa	Plazo	Vence	Valor Mercado	Inversión	% Fondo	Movimientos	Del Mes	Acumulado Anual	
PESOS REP 0036259 929 LD BONDESID 180927 0 TOTAL VALOR CARTERA INICIAL	45,140	3,7000 3,7000	1 1	01/04/16 01/04/16	11,22 4,500,451.28	100.00	100.00		Valor Cartera Inicial \$ Sus Depósitos (+) Sus Retiros (-) (*) Movimiento Neto	4,500,462.50 95,500,000.00 95,413,234.92 4,587,227.58	5,800,515.55 427,300,000.00 428,560,823.63 4,539,691.92	
PESOS REP 35427895 IQ BPAG91 201224 0	46,334	3,6000 3,6000	2 2	02/05/16 02/05/16	81,81 4,600,919.98	100.00	100.00		Valuación de Cartera al Cierre (*) Movimiento Neto (-) Utilidad Generada	4,600,919.98 4,587,227.58 13,692.40	4,600,919.98 4,539,691.92 61,228.06	
Capital Promedio Invertido										4,536,923.70	5,248,462.42	
Tiempo de Inversión										30 días	121 días	
Rendimiento en el Período										0.30 %	1.17 %	
Rendimiento Anual Simple										3.62 %	3.47 %	
Rendimiento Anual Compuesto										3.68 %	3.51 %	
<p>CALIFICACION FITCH MEXICO:AAA/1;NTEGUB GFNT-MD AAA/2;IXELO Q IXELOM Y NTE-IB1 AAA/3;IXECP AAA/4;IXEDP IXEMP IXEMP AAA/5;IXETR IXEMPM+ IXEEURO IXELUSD Y TEMGBIA AAA/6;NTESEM IXETR+ E IXELP CLASIFICACIONES: CORTO PLAZO:IXELO Q GFNT-MD, CORTO PLAZO GUBERNAMENTAL:NTEGUB IXELOM Y NTE-IB1 CORTO PLAZO MONEDA EXTRANJERA:IXELUSD E IXEEURO, MEDIANO PLAZO: IXEMP IXEDP IXED E IXECP, MEDIANO PLAZO GUBERNAMENTAL:IXEMPM+, LARGO PLAZO:IXETR IXETR+ E IXELP, ESPECIALIZADA EN ACCIONES:NTE+SEL NTE+FEF ESPECIALIZADA EN ACCIONES NACIONALES:IXECON ESPECIALIZADA EN ACCIONES INDIZADA IPC DE BMV:NTE+HN, ESPECIALIZADA EN ACCIONES INTERNACIONALES NTE+USA Y NTE+GL, DISCRECIONAL:IXE1 IXE2 IXE3 IXEESP Y NTESEM, MEDIANO PZO ESP EN ACC DE SOCIEDADES DE INVERSION QUE INVIERTEN PPALMENTE EN TITULOS DE RENTA FIJA EMITIDOS POR GOBIERNOS DE TODO EL MUNDO:TEMGBIA</p>												
Valor Total de la Cartera:							100.00	0.00				

Posición valuada conforme al último vector de precios conocido

CONSULTAS, RECLAMACIONES Y ACLARACIONES
 Unidad Especializada de Atención a Usuarios (UNE)
 Dirección: P.O. Box 179 Reforma No. 365 Piso 4to Colonia Cuauhtémoc C.P. 06500 Delegación Cuauhtémoc, México, D.F.
 Teléfono: 01 800 827 22 92 Correo electrónico: une@banorte.com



MUNICIPIO DE SAN PEDRO TLAQUEPAQUE
 AT'N: RAUL NUNEZ ACEVES
 INDEPENDENCIA 58
 SAN PEDRO TLAQUEPAQUE
 TLAQUEPAQUE
 CP:45500 JAL. CR: 44891 0207

RFC: MTJ850101C4A

CORREO
 JAL. 0207 GDL TLAQUEPAQUE I

Estado de Cuenta de Valores.
 Movimientos del Mes

Periodo: ABRIL 2016 Hoja: 2 de 4
 Cuenta: 0289751099 Contrato: 0502992030
 Sucursal: 0207 GDL TLAQUEPAQUE I

Día	Folio	Tipo de Operación	Emisión	Títulos	Precio Unit.	\$ Importe	Plazo	Tasa	Interés/Premio	Comisión	\$ Importe Neto	\$ Saldo
1	3525929	SALDO INICIAL										11.22
1	0	VENCIMIENTO EN REPOR	LD BONDES 180927	45,140	99.6860530	4,499,988.76	1	3.7000	462.50		4,500,451.28	4,500,462.50
1	0	SALIDA DE SU INVERSI				4,500,462.50					(4,500,462.50)	0.00
1	1	ENTRADA A SU INVERSI				4,500,000.00					4,500,000.00	4,500,000.00
1	35267561	COMPRA EN REPORTE	IQ BPA091 170629 0	45,108	99.75988968	4,499,969.09	3	3.7000	1,387.49		4,499,969.09	4,501,387.49
1	0	VENCIMIENTO EN REPOR	IQ BPA091 170629 0	45,108	99.75988968	4,499,969.09	3	3.7000	1,387.49		(4,501,387.49)	0.00
4	0	SALIDA DE SU INVERSI				4,501,387.49					(4,501,387.49)	0.00
4	0	ENTRADA A SU INVERSI				4,500,000.00					4,500,000.00	4,500,000.00
4	35275382	COMPRA EN REPORTE	I BANOBRA 16284 0	4,546,575	0.98975599	4,499,999.84	1	3.7000	462.50		4,499,999.84	4,500,462.34
4	0	VENCIMIENTO EN REPOR	I BANOBRA 16284 0	4,546,575	0.98975599	4,499,999.84	1	3.7000	462.50		(4,500,462.34)	0.00
5	0	SALIDA DE SU INVERSI				4,500,000.00					(4,500,000.00)	0.00
5	0	ENTRADA A SU INVERSI				4,500,000.00					4,500,000.00	4,500,000.00
5	35282807	COMPRA EN REPORTE	I BANOBRA 16284 0	4,546,109	0.98985742	4,499,999.73	1	3.7000	462.50		4,499,999.73	4,500,462.23
5	0	VENCIMIENTO EN REPOR	I BANOBRA 16284 0	4,546,109	0.98985742	4,499,999.73	1	3.7000	462.50		(4,500,462.23)	0.00
6	0	SALIDA DE SU INVERSI				4,500,000.00					(4,500,000.00)	0.00
6	0	ENTRADA A SU INVERSI				4,500,000.00					4,500,000.00	4,500,000.00
6	35291001	COMPRA EN REPORTE	IQ BPA091 200423 0	45,124	99.72518022	4,499,999.03	1	3.6000	450.00		4,499,999.03	4,500,489.03
6	0	VENCIMIENTO EN REPOR	IQ BPA091 200423 0	45,124	99.72518022	4,499,999.03	1	3.6000	450.00		(4,500,489.03)	0.97
7	0	SALIDA DE SU INVERSI				4,500,000.00					(4,500,000.00)	0.00
7	0	ENTRADA A SU INVERSI				4,500,000.00					4,500,000.00	4,500,000.00
7	35300729	COMPRA EN REPORTE	I BANORTE 16145 0	4,500,450	0.99990001	4,500,000.00	1	3.6000	450.00		4,500,000.00	4,500,450.00
7	0	VENCIMIENTO EN DIREC	I BANORTE 16145 0	4,500,450	1.00000000	4,500,450.00	1	3.6000	450.00		(4,500,450.00)	0.00
8	0	SALIDA DE SU INVERSI				4,500,450.00					(4,500,450.00)	0.00
8	0	ENTRADA A SU INVERSI				4,500,000.00					4,500,000.00	4,500,000.00
8	35308337	COMPRA EN REPORTE	IM BPA091 170727 0	45,096	99.78688622	4,499,989.42	3	3.6000	1,350.00		4,499,989.42	4,501,339.42
8	0	VENCIMIENTO EN REPOR	IM BPA091 170727 0	45,096	99.78688622	4,499,989.42	3	3.6000	1,350.00		(4,501,339.42)	10.58
11	0	SALIDA DE SU INVERSI				4,501,350.00					(4,501,350.00)	0.00
11	0	ENTRADA A SU INVERSI				4,500,000.00					4,500,000.00	4,500,000.00
11	35316025	COMPRA EN REPORTE	IQ BPA091 190822 0	45,103	99.77058966	4,499,952.91	1	3.6000	450.00		4,499,952.91	47.09
11	0	VENCIMIENTO EN REPOR	IQ BPA091 190822 0	45,103	99.77058966	4,499,952.91	1	3.6000	450.00		(4,500,402.91)	0.00
12	0	SALIDA DE SU INVERSI				4,500,450.00					(4,500,450.00)	0.00
12	0	ENTRADA A SU INVERSI				4,500,000.00					4,500,000.00	4,500,000.00
12	35323815	COMPRA EN REPORTE	IZ BANORTE 16153 0	4,500,450	0.99990001	4,500,000.00	1	3.6000	450.00		4,500,000.00	4,500,450.00
12	0	VENCIMIENTO EN DIREC	IZ BANORTE 16153 0	4,500,450	1.00000000	4,500,450.00	1	3.6000	450.00		(4,500,450.00)	0.00
13	0	SALIDA DE SU INVERSI				4,500,450.00					(4,500,450.00)	0.00
13	0	ENTRADA A SU INVERSI				4,500,000.00					4,500,000.00	4,500,000.00
13	35331584	COMPRA EN REPORTE	IQ BPA091 200423 0	45,092	99.78445772	4,499,931.69	1	3.6000	449.99		4,499,931.69	88.31
13	0	VENCIMIENTO EN REPOR	IQ BPA091 200423 0	45,092	99.78445772	4,499,931.69	1	3.6000	449.99		(4,500,449.99)	0.00
14	0	SALIDA DE SU INVERSI				4,500,449.99					(4,500,449.99)	0.00
14	0	ENTRADA A SU INVERSI				4,500,000.00					4,500,000.00	4,500,000.00
14	35340428	COMPRA EN REPORTE	IQ BPA091 200820 0	45,182	99.59511976	4,499,906.70	1	3.6000	449.99		4,499,906.70	93.30
14	0	VENCIMIENTO EN REPOR	IQ BPA091 200820 0	45,182	99.59511976	4,499,906.70	1	3.6000	449.99		(4,500,356.69)	0.00
15	0	SALIDA DE SU INVERSI				4,500,449.99					(4,500,449.99)	0.00
15	0	ENTRADA A SU INVERSI				4,500,000.00					4,500,000.00	4,500,000.00
15	35348433	COMPRA EN REPORTE	IQ BPA091 200820 0	45,177	99.60680034	4,499,936.42	3	3.6000	1,349.98		4,499,936.42	63.68
15	0	VENCIMIENTO EN REPOR	IQ BPA091 200820 0	45,177	99.60680034	4,499,936.42	3	3.6000	1,349.98		(4,501,286.40)	0.00
18	0	SALIDA DE SU INVERSI				4,501,349.98					(4,501,349.98)	0.00
18	0	ENTRADA A SU INVERSI				4,600,000.00					4,600,000.00	4,600,000.00
18	35355761	COMPRA EN REPORTE	IQ BPA091 200423 0	46,071	99.84394207	4,599,910.26	1	3.6000	459.99		4,599,910.26	89.74

LAS INVERSIONES EN ACCIONES DE NUESTROS FONDOS NO GARANTIZAN RENDIMIENTOS FUTUROS, NI SU OPERADORA ES RESPONSABLE DE LAS PERDIDAS QUE EL INVERSIONISTA PUEDA SUFRIR COMO CONSECUENCIA DE DICHAS INVERSIONES O ASUMEN EL RIESGO DE LAS VARIACIONES EN EL DIFERENCIAL DEL PRECIO A FAVOR DE LOS CLIENTES, CARTERAS 5TO. DIA HABIL EN INTERNET ESTIMADO INVERSIONISTA; LOS PROSPECTOS DE INFORMACION, DICHI, GASTOS, CARTERAS Y OTRAS NOTICIAS SE ENCUENTRAN A SU DISPOSICION, CONSULTA Y ANALISIS EN WWW.BANORTE.COM/FONDOSDEINVERSION SE INFORMA QUE TRAS CAMBIOS EN LAS DISPOSICIONES EN MATERIA FINANCIERA, LAS DENOMINACIONES SOCIALES DE ALGUNOS FONDOS CAMBIARON, PARA MAYOR INFORMACION CONSULTE A UN ASESOR.

CONSULTAS, RECLAMACIONES Y ACLARACIONES

Unidad Especializada de Atención a Usuarios (UNE)
 Dirección: P. de la Reforma No. 505 Pto 43 Colonia Cuauhtémoc, México, D.F.
 Teléfono: 01 600 827 22 92 Correo electrónico: une@banorte.com

www.banorte.com

FORMA BGH14

MUNICIPIO DE SAN PEDRO TLAQUEPAQUE
 ATN: RAUL NUNEZ ACEVES
 INDEPENDENCIA 58
 SAN PEDRO TLAQUEPAQUE
 TLAQUEPAQUE
 CP:45500 JAL. CR: 44891

RFC: MTJ850101C4A

CORREO
 JAL. 0207 GDL TLAQUEPAQUE I

**Estado de Cuenta de Valores.
 Movimientos del Mes**

Periodo: ABRIL 2016
 Cuenta: 0289751099 Contrato: 0502992030
 Sucursal: 0207 GDL TLAQUEPAQUE I

Hoja: 3 de: 4

Día	Folio	Tipo de Operación	Emisión	Titulos	Precio Unit.	\$ Importe	Plazo	Tasa	Interés/Premio	Comisión	\$ Importe Neto	\$ Saldo
19	35355761	VENCIMIENTO EN REPOR	IQ BPAG91 200423 0	46,071	99.84394207	4,599,910.26	1	3.6000	459.99		4,600,370.25	4,600,459.99
19	0	SALIDA DE SU INVERSI				4,600,459.99					(4,600,459.99)	0.00
19	35363671	ENTRADA A SU INVERSI	IQ BPAG91 200423 0	46,067	99.85383914	4,600,000.00	1	3.6000	460.00		4,600,000.00	4,600,000.00
19	35363671	COMPRA EN REPORTE	IQ BPAG91 200423 0	46,067	99.85383914	4,599,966.80	1	3.6000	460.00		(4,599,966.80)	33.19
20	0	VENCIMIENTO EN REPOR	IQ BPAG91 200423 0	45,905	100.20577923	4,599,966.80	1	3.6000	459.99		4,600,426.80	4,600,460.00
20	0	SALIDA DE SU INVERSI				4,600,460.00					(4,600,460.00)	0.00
20	0	ENTRADA A SU INVERSI	IQ BPAG91 190417 0	45,905	100.20577923	4,600,000.00	1	3.6000	459.99		4,600,000.00	4,600,000.00
20	35372123	COMPRA EN REPORTE	IQ BPAG91 190417 0	45,905	100.20577923	4,599,946.30	1	3.6000	459.99		(4,599,946.30)	53.70
21	35372153	VENCIMIENTO EN REPOR	IQ BPAG91 190417 0	4,600,460	0.99990001	4,600,000.00	1	3.6000	459.99		4,600,406.26	4,600,459.99
21	0	SALIDA DE SU INVERSI				4,600,459.99					(4,600,459.99)	0.00
21	0	ENTRADA A SU INVERSI	IZ BANORTE 16165 0	4,600,460	1.00000000	4,600,000.00	1	3.6000	0.00		4,600,000.00	4,600,000.00
21	35379723	COMPRA EN DIRECTO	IZ BANORTE 16165 0	4,600,460	1.00000000	4,600,460.00	1	3.6000	0.00		(4,600,000.00)	0.00
22	35384046	VENCIMIENTO EN DIREC	IZ BANORTE 16165 0	4,601,380	0.99970009	4,600,000.00	3	3.6000	0.00		4,600,000.00	4,600,000.00
22	0	SALIDA DE SU INVERSI				4,601,380.00					(4,601,380.00)	0.00
22	35387570	ENTRADA A SU INVERSI	IZ BANORTE 16171 0	46,356	1.00000000	4,601,380.00	1	3.6000	460.00		4,601,380.00	4,601,380.00
25	35391497	COMPRA EN DIRECTO	IZ BANORTE 16171 0	46,356	99.23194751	4,600,000.00	1	3.6000	460.00		(4,600,000.00)	0.00
25	0	VENCIMIENTO EN DIREC	IQ BPAG91 201224 0	46,356	99.23194751	4,599,996.16	1	3.6000	460.00		4,600,000.00	4,600,000.00
25	35395589	ENTRADA A SU INVERSI	IQ BPAG91 201224 0	46,356	99.23194751	4,599,996.16	1	3.6000	460.00		(4,599,996.16)	3.84
26	35395589	COMPRA EN REPORTE	IQ BPAG91 201224 0	46,334	0.99990001	4,600,460.00	1	3.6000	0.00		4,600,460.00	4,600,460.00
26	0	SALIDA DE SU INVERSI				4,600,460.00					(4,600,460.00)	0.00
26	35403455	ENTRADA A SU INVERSI	IZ BANORTE 16173 0	4,600,460	1.00000000	4,600,000.00	1	3.6000	0.00		4,600,000.00	4,600,000.00
26	0	COMPRA EN DIRECTO	IZ BANORTE 16173 0	4,600,460	1.00000000	4,600,460.00	1	3.6000	0.00		(4,600,000.00)	0.00
27	35406355	VENCIMIENTO EN DIREC	IZ BANORTE 16173 0	4,600,460	0.99990001	4,600,000.00	1	3.6000	0.00		4,600,460.00	4,600,460.00
27	0	SALIDA DE SU INVERSI				4,600,460.00					(4,600,460.00)	0.00
27	35410823	ENTRADA A SU INVERSI	IZ BANORTE 16174 0	4,600,460	0.99990001	4,600,000.00	1	3.6000	0.00		4,600,000.00	4,600,000.00
27	0	COMPRA EN DIRECTO	IZ BANORTE 16174 0	4,600,460	1.00000000	4,600,460.00	1	3.6000	0.00		(4,600,000.00)	0.00
28	35415888	VENCIMIENTO EN DIREC	IZ BANORTE 16174 0	46,048	99.89385101	4,600,000.00	1	3.6000	459.99		4,600,460.00	4,600,460.00
28	0	SALIDA DE SU INVERSI				4,600,460.00					(4,600,460.00)	0.00
28	35419559	ENTRADA A SU INVERSI	IQ BPAG91 170420 0	46,048	99.89385101	4,600,000.00	1	3.6000	459.99		4,600,000.00	4,600,000.00
28	0	COMPRA EN REPORTE	IQ BPAG91 170420 0	46,048	99.89385101	4,599,902.84	1	3.6000	459.99		(4,599,902.84)	97.16
29	35419559	VENCIMIENTO EN REPOR	IQ BPAG91 170420 0	46,334	99.89385101	4,599,902.84	1	3.6000	459.99		4,600,362.83	4,600,459.99
29	0	SALIDA DE SU INVERSI				4,600,459.99					(4,600,459.99)	0.00
29	0	ENTRADA A SU INVERSI	IQ BPAG91 201224 0	46,334	99.27738132	4,600,000.00	3	3.6000	1,379.98		4,600,000.00	4,600,000.00
29	35427895	COMPRA EN REPORTE	IQ BPAG91 201224 0	46,334	99.27738132	4,599,918.19	3	3.6000	1,379.98		(4,599,918.19)	81.81
29	0	SALDO FINAL									0.00	0.00
29	0	TOTAL IVA RETENIDO									0.00	0.00

LAS INVERSIONES EN ACCIONES DE NUESTROS FONDOS NO GARANTIZAN RENDIMIENTOS FUTUROS, NI SU OPERADORA ES RESPONSABLE DE LAS PERDIDAS QUE EL INVERSIONISTA PUEDA SUFRIR COMO CONSECUENCIA DE DICHAS INVERSIONES O ASUMEN EL RIESGO DE LAS VARIACIONES EN EL DIFERENCIAL DEL PRECIO A FAVOR DE LOS CLIENTES, CARTERAS 5TO. DIA HABIL EN INTERNET ESTIMADO INVERSIONISTA: LOS PROSPECTOS DE INFORMACION, DICHI, GASTOS, CARTERAS Y OTRAS NOTICIAS SE ENCUENTRAN A SU DISPOSICION, CONSULTA Y ANALISIS EN WWW.BANORTE.COM/FONDOSDEINVERSION SE INFORMA QUE TRAS CAMBIOS EN LAS DISPOSICIONES EN MATERIA FINANCIERA, LAS DENOMINACIONES SOCIALES DE ALGUNOS FONDOS CAMBIARON, PARA MAYOR INFORMACION CONSULTE A UN ASESOR.

Comisijun Nacional Para la Protección y Defensa de los Usuarios de Servicios Financieros (CONDUSEF):
Teléfono: 018009998080 y 53400999.

Página de Internet: www.condusef.gob.mx

Para Operaciones de Mercado de Dinero:

GANANCIA ANUAL TOTAL NETA (GAT)	
"Antes de Impuestos"	
GAT	GAT
Nominal	Real*
2.96 %	- 0.68 %
"La GAT REAL es el rendimiento que obtendría después de descontar la inflación estimada" Tasas brutas anualizadas antes de impuestos calculadas el 19 de Noviembre del 2015 sólo para fines informativos y de comparación, estas tasas pueden variar de acuerdo a condiciones de mercado en el momento de la contratación y al monto invertido a partir de \$500,000.00 (monto mínimo de inversión).	

Producto garantizado por el IPAB hasta por 400 mil UDI www.ipab.org.mx

Titular(es) garantizado(s):

Declaro que el origen de los recursos que entrego para la apertura del producto y/o servicio que estoy solicitando con "EL BANCO", proceden de fuentes lícitas y que son de mi propiedad.

El Banco hace del conocimiento del cliente que, en términos de la Ley de Protección al Ahorro Bancario y las reglas aplicables, únicamente están garantizados por el Instituto para la Protección al Ahorro Bancario (IPAB), los depósitos bancarios de dinero a la vista, retirables en días preestablecidos, de ahorro, y a plazo o con previo aviso, así como los préstamos y créditos que acepte la Institución, hasta por el equivalente a cuatrocientas mil UDI por persona, cualquiera que sea el número, tipo y clase de dichas obligaciones a su favor y a cargo de Banco Mercantil del Norte, S.A. Institución de Banca Múltiple, Grupo Financiero Banorte". Para las operaciones en Mesa de Dinero este término aplicará únicamente para lo invertido en pagaré Banorte.

Para efectos del IPAB se consideran titulares garantizados los siguientes: al titular de una cuenta individual, a los titulares o cotitulares de una cuenta solidaria, a los titulares o cotitulares registrados en las cuentas mancomunadas.

"Para el caso de cuentas solidarias, el Instituto para la Protección al Ahorro Bancario (IPAB) cubrirá hasta el monto garantizado a quienes aparezcan en los sistemas de "EL BANCO" como titulares y cotitulares en partes iguales. La cobertura por parte del Banco (IPAB) de una cuenta solidaria no excederá de cuatrocientas mil UDI por cuenta, cualquiera que sea el número de titulares o cotitulares" o.

En el caso de cuentas mancomunadas: se dividirá el monto garantizado de la cuenta entre los titulares o cotitulares, en proporción al porcentaje establecido expresamente y por escrito por los titulares o cotitulares o, en su defecto, conforme a la información relativa que "EL BANCO" mantenga en sus sistemas. En el supuesto que no se haya establecido el porcentaje, se dividirá el saldo en partes iguales. La cobertura por parte del Instituto para la Protección al Ahorro Bancario (IPAB) de una cuenta mancomunada no excederá de cuatrocientas mil UDI por cuenta, cualquiera que sea el número de titulares o cotitulares".

INFORME DE RESULTADOS

El Valor Cartera se refiere a la suma total de su Posición de valores al primer día del periodo. En caso del mes es igual al valor total de la valuación de la cartera al cierre del mes anterior. Sus depósitos y retiros son las cantidades totales que Usted haya entregado o retirado en el transcurso del mes.

El movimiento neto es la cantidad neta que Usted haya invertido en el periodo. Se compone de la cantidad con la que inicia en el periodo (valor cartera inicial) más las cantidades que se hayan entregado (Depósitos) menos las cantidades que se hayan retirado (Retiros).

La utilidad generada se determina por la diferencia entre su posición de valores (valuación de la cartera al cierre) y la cantidad neta que Usted haya invertido en cada periodo (Movimientos Neto).

El Capital Promedio Invertido se calcula de acuerdo a la siguiente mecánica. El movimiento neto, compuesto por su cartera inicial más depósitos menos retiros, se calcula en forma diaria y se multiplica por los días que van transcurriendo para obtener una "Cifra de Cálculo"

Por ejemplo:

	Depósitos	Retiros	Movimiento Neto	Días Transcurridos	Cifras de Cálculo
Cartera Inicial	50,000.00		50,000.00	3	150,000.00
4° día	5,000.00		55,000.00	11	605,000.00
15° día	20,000.00		75,000.00	8	600,000.00
23° día		10,000.00	65,000.00	7	455,000.00
30° día	3,000.00		68,000.00	1	68,000.00

Esas "Cifras de Cálculo" al igual que los días transcurridos hasta la fecha que queremos evaluar, se totalizan y se divide el total de la "Cifra de Cálculo" entre los días transcurridos.

62,600.00	30	1'878,000.00
-----------	----	--------------

El Capital Promedio Invertido en 30 días de este ejemplo es de \$62,600.00

La forma de determinar los rendimientos es: Rendimiento en el Periodo =

$$\frac{\text{Utilidad Generada}}{\text{Capital Promedio Invertido}} \times 100$$

Rendimiento Anual Simple =

$$\frac{\text{Rendimiento en el Periodo}}{\text{Días del Periodo}} \times 360$$

$$\text{Rendimiento Anual Compuesto} = \left[1 + \frac{\text{Rendimiento en el Periodo}}{100} \right]^{\frac{360}{\text{Días Periodo}} - 1} \times 100$$

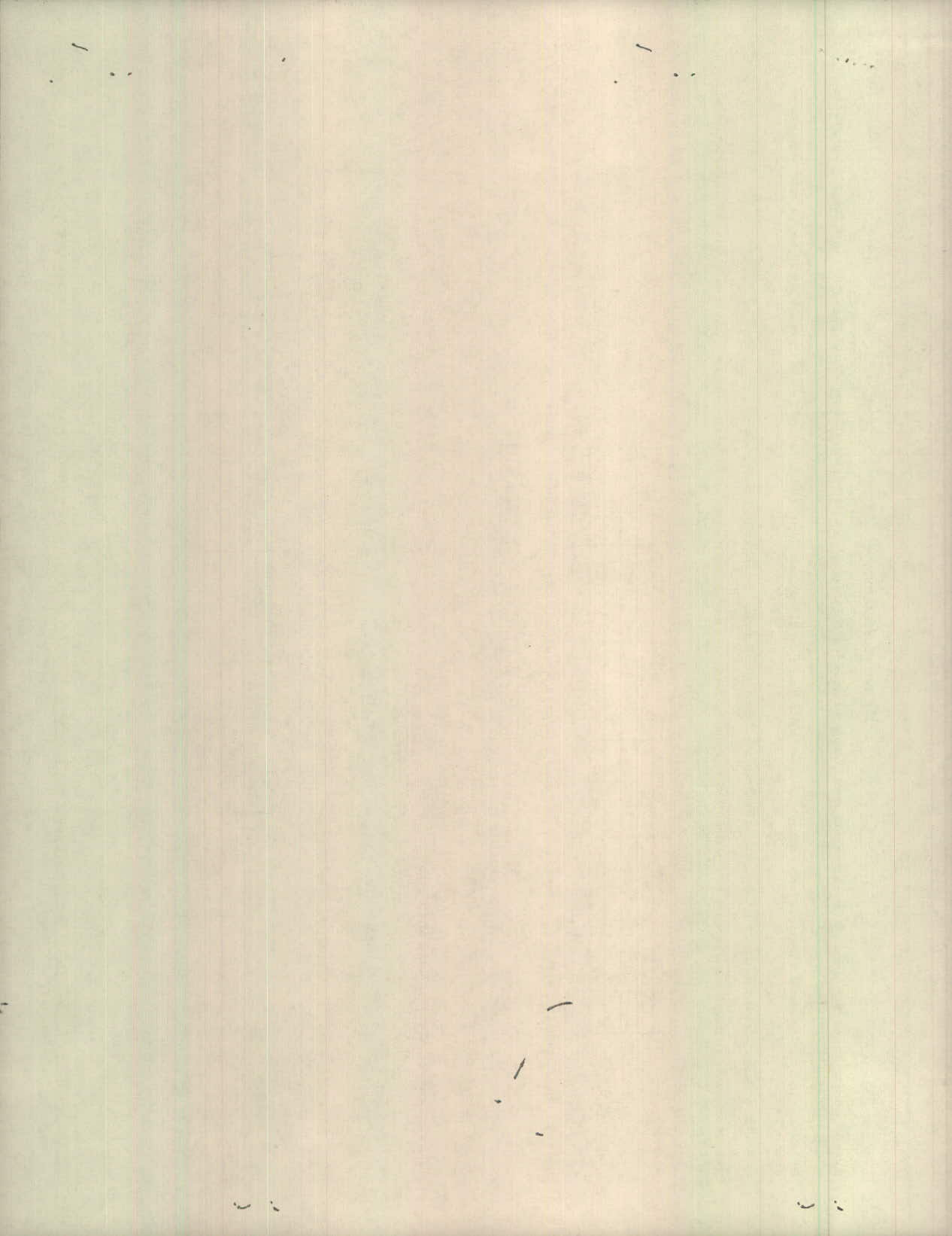

15965
MUNICIPIO DE SAN PEDRO TLAQUEPAQUE
AT'N: ALFREDO BARBA MARISCAL
INDEPENDENCIA 58
SAN PEDRO TLAQUEPAQUE
TLAQUEPAQUE
CP:45500 JAL.
CR: 44891



RFC: MTJ850101C4A

CORREO
JAL. 0207 GDL TLAQUEPAQUE I

Periodo: **ABRIL 2016** Hoja: 1 de: 4
Cuenta: **0213094812** Contrato: **0502379242**
Sucursal: **0207 GDL TLAQUEPAQUE I**

1114 - 607 - 600-0001

Informe de Resultados

Emisión	Títulos	Precio de Mercado	Tasa	Plazo	Vence	Valor Mercado	Inversión	% Inversión	Fondo	Movimientos	Del Mes	Acumulado Anual
PESOS REP 0035259 947 LD BONDES 180927 0	2,006		3.7000 3.7000	1 1	01/04/16 01/04/16	22.65 199,997.90	0.01 99.99			Valor Cartera Inicial \$ Sus Depósitos (+) Sus Retiros (-)	200,020.55 4,200,000.00 4,200,583.23	200,017.77 16,000,000.00 16,002,286.58
TOTAL VALOR CARTERA INICIAL						200,020.55	100.00			(*) Movimiento Neto	199,437.32	197,725.19
PESOS REP 35427921 IQ BPAGS1 201224 0	2,014		3.6000 3.6000	2 2	02/05/16 02/05/16	55.35 199,984.64	0.03 99.97			Valuación de Cartera al Cierre (*) Movimiento Neto (-) Utilidad Generada	200,039.99 199,437.32 602.66	200,039.99 197,725.19 2,310.80
										Capital Promedio Invertido	199,716.28	197,246.45
										Tiempo de Inversión	30 días	121 días
										Rendimiento en el Periodo	0.30 %	1.17 %
										Rendimiento Anual Simple	3.62 %	3.49 %
										Rendimiento Anual Compuesto	3.68 %	3.53 %
										CALIFICACION FITCH MEXICO:AAA/1:NTEGUB GFNT-MD AAA/2:IXELQ IXELQM Y NTE-IB1 AAA/3:IXECP AAA/4:IXEDP IXEMP AAA/5:IXETR IXECPM+ IXEEURO IXEUSD Y TEMGBIA AAA/6:NTESEM IXETR+ E IXELP CLASIFICACIONES: CORTO PLAZO:IXELQ Y GFNT-MD. CORTO PLAZO GUBERNAMENTAL:NTEGUB IXELQM Y NTE-IB1 CORTO PLAZO MONEDA EXTRANJERA:IXEUSD E IXEEURO. MEDIANO PLAZO: IXEMP IXETR IXETR+ E IXELP. MEDIANO PLAZO GUBERNAMENTAL:IXECPM+. LARGO PLAZO:IXETR IXETR+ E IXELP. ESPECIALIZADA EN ACCIONES:NTE+SEL NTE+DFD ESPECIALIZADA EN ACCIONES NACIONALES:IXECON ESPECIALIZADA EN ACCIONES INDIZADA IPC DE BMV:NTE+HN. ESPECIALIZADA EN ACCIONES INTERNACIONALES NTE+USA Y NTE+GL. DISCRECIONAL:IXET IXE3 IXEESP+ Y NTESEM. MEDIANO PLAZO ESP EN ACC DE SOCIEDADES DE INVERSION QUE INVIERTEN PALM MENTE EN TITULOS DE RENTA FIJA EMITIDOS POR GOBIERNOS DE TODO EL MUNDO:TEMGBIA		
Valor Total de la Cartera:							200,039.99	100.00	0.00			

Posición valuada conforme al último vector de precios conocido

CONSULTAS, RECLAMACIONES Y ACLARACIONES
Unidad Especializada de Atención a Usuarios (UNE)
Delegación de la Reforma No. 505 Piso 43, Colonia Cuauhtémoc, México, D.F.
Teléfono: 01 800 827 22 92 Correo electrónico: une@banorte.com

Estado de Cuenta de Valores.
Movimientos del Mes

MUNICIPIO DE SAN PEDRO TLAQUEPAQUE
ATN: ALFREDO BARBA MARISCAL
INDEPENDENCIA 58
SAN PEDRO TLAQUEPAQUE
CP:45500 JAL. CR: 44891 0207

RFC: MTJ850101C4A

CORREO
JAL.0207 GDL TLAQUEPAQUE I

Periodo: **ABRIL 2016** Hoja: 2 de: 4
Cuenta: **0213094812** Contrato: **0502379242**
Sucursal: **0207 GDL TLAQUEPAQUE I**

Día	Folio	Tipo de Operación	Emisión	Titulos	Precio Unit.	\$ Importe	Plazo	Tasa	Interés/Premio	Comisión	\$ Importe Neto	\$ Saldo
1	35259947	SALDO INICIAL										22.65
1	0	VENCIMIENTO EN REPOR	LD BONDESD 160927	2,006	99.68960530	199,977.35	1	3,7000	20.55		199,997.90	200,020.55
1	0	ENTRADA A SU INVERSI				200,000.00					200,000.00	200,000.00
1	0	COMPRA EN REPORTE	IQ BPA91 170629 0	2,004	99.75988968	199,918.82	3	3,7000	61.64		199,918.82	200,000.00
4	35267583	VENCIMIENTO EN REPOR	IQ BPA91 170629 0	2,004	99.75988968	199,918.82	3	3,7000	61.64		199,980.46	200,061.64
4	0	SALIDA DE SU INVERSI				200,061.64					200,061.64	200,000.00
4	0	ENTRADA A SU INVERSI				200,000.00					200,000.00	200,000.00
4	35275434	COMPRA EN REPORTE	I BANOBRA 16284 0	202,070	0.98975589	199,999.99	1	3,7000	20.56		199,999.99	200,000.00
5	35275434	VENCIMIENTO EN REPOR	I BANOBRA 16284 0	202,070	0.98975589	199,999.99	1	3,7000	20.56		200,020.56	200,020.56
5	0	SALIDA DE SU INVERSI				200,020.56					200,020.56	200,000.00
5	0	ENTRADA A SU INVERSI				200,000.00					200,000.00	200,000.00
5	35282814	COMPRA EN REPORTE	I BANOBRA 16284 0	202,049	0.98985742	199,999.70	1	3,7000	20.56		199,999.70	200,000.00
6	35282814	VENCIMIENTO EN REPOR	I BANOBRA 16284 0	202,049	0.98985742	199,999.70	1	3,7000	20.56		200,020.26	200,020.56
6	0	SALIDA DE SU INVERSI				200,020.56					200,020.56	200,000.00
6	0	ENTRADA A SU INVERSI				200,000.00					200,000.00	200,000.00
6	35291023	COMPRA EN REPORTE	IQ BPA91 200423 0	2,005	98.72518022	199,948.99	1	3,6000	19.98		199,948.99	200,000.00
7	35291023	VENCIMIENTO EN REPOR	IQ BPA91 200423 0	2,005	98.72518022	199,948.99	1	3,6000	19.98		199,968.98	200,000.00
7	0	SALIDA DE SU INVERSI				200,019.99					200,019.99	200,000.00
7	0	ENTRADA A SU INVERSI				200,000.00					200,000.00	200,000.00
7	35300751	COMPRA EN DIRECTO	IZ BANORTE 16145 0	200,020	0.99990001	200,000.00	1	3,6000			200,000.00	200,000.00
8	35300751	VENCIMIENTO EN DIRECTO	IZ BANORTE 16145 0	200,020	1.00000000	200,020.00	1	3,6000			200,020.00	200,020.00
8	0	SALIDA DE SU INVERSI				200,020.00					200,020.00	200,000.00
8	0	ENTRADA A SU INVERSI				200,000.00					200,000.00	200,000.00
8	35308388	COMPRA EN REPORTE	IM BPA28 170727 0	2,004	99.76686622	199,972.92	3	3,6000	59.99		199,972.92	200,000.00
8	35308388	VENCIMIENTO EN REPOR	IM BPA28 170727 0	2,004	99.76686622	199,972.92	3	3,6000	59.99		200,032.91	200,059.99
11	0	SALIDA DE SU INVERSI				200,059.99					200,059.99	200,000.00
11	0	ENTRADA A SU INVERSI				200,000.00					200,000.00	200,000.00
11	35316049	COMPRA EN REPORTE	IQ BPA91 190822 0	2,004	99.77058966	199,940.26	1	3,6000	19.98		199,940.26	200,019.99
12	35316049	VENCIMIENTO EN REPOR	IQ BPA91 190822 0	2,004	99.77058966	199,940.26	1	3,6000	19.98		199,960.25	200,019.99
12	0	SALIDA DE SU INVERSI				200,019.99					200,019.99	200,000.00
12	0	ENTRADA A SU INVERSI				200,000.00					200,000.00	200,000.00
12	35327271	COMPRA EN DIRECTO	IZ BANORTE 16153 0	200,020	0.99990001	200,000.00	1	3,6000			200,000.00	200,000.00
13	35327271	VENCIMIENTO EN DIRECTO	IZ BANORTE 16153 0	200,020	1.00000000	200,020.00	1	3,6000			200,020.00	200,020.00
13	0	SALIDA DE SU INVERSI				200,020.00					200,020.00	200,000.00
13	0	ENTRADA A SU INVERSI				200,000.00					200,000.00	200,000.00
13	35331545	COMPRA EN REPORTE	IQ BPA91 200423 0	2,004	99.79445772	199,988.09	1	3,6000	20.00		199,988.09	200,000.00
14	35331545	VENCIMIENTO EN REPOR	IQ BPA91 200423 0	2,004	99.79445772	199,988.09	1	3,6000	20.00		200,008.09	200,020.00
14	0	SALIDA DE SU INVERSI				200,020.00					200,020.00	200,000.00
14	0	ENTRADA A SU INVERSI				200,000.00					200,000.00	200,000.00
14	35340442	COMPRA EN REPORTE	IQ BPA91 200820 0	2,008	99.59511976	199,987.00	1	3,6000	20.00		199,987.00	200,000.00
15	35340442	VENCIMIENTO EN REPOR	IQ BPA91 200820 0	2,008	99.59511976	199,987.00	1	3,6000	20.00		200,007.00	200,020.00
15	0	SALIDA DE SU INVERSI				200,020.00					200,020.00	200,000.00
15	0	ENTRADA A SU INVERSI				200,000.00					200,000.00	200,000.00
15	35348447	COMPRA EN REPORTE	IQ BPA91 200820 0	2,007	99.60600034	199,910.85	3	3,6000	59.97		199,910.85	200,000.00
18	35348447	VENCIMIENTO EN REPOR	IQ BPA91 200820 0	2,007	99.60600034	199,910.85	3	3,6000	59.97		199,970.82	200,059.97
18	0	SALIDA DE SU INVERSI				200,059.97					200,059.97	200,000.00
18	0	ENTRADA A SU INVERSI				200,000.00					200,000.00	200,000.00
18	35355774	COMPRA EN REPORTE	IQ BPA91 200423 0	2,003	99.84394207	199,997.42	1	3,6000	20.00		199,997.42	200,000.00
18	0	VENCIMIENTO EN REPORTE				200,000.00					200,000.00	200,000.00

LAS INVERSIONES EN ACCIONES DE NUESTROS FONDOS NO GARANTIZAN RENDIMIENTOS FUTUROS, NI SU OPERADORA ES RESPONSABLE DE LAS PERDIDAS QUE EL INVERSIONISTA PUEDA SUFRIR COMO CONSECUENCIA DE DICHAS INVERSIONES O ASUMEN EL RIESGO DE LAS VARIACIONES EN EL DIFERENCIAL DEL PRECIO A FAVOR DE LOS CLIENTES. CARTERAS STO. DIA HABIL EN INTERNET ESTIMADO INVERSIONISTA: LOS PROSPECTOS DE INFORMACION, DICI, GASTOS, CARTERAS Y OTRAS NOTICIAS SE ENCUENTRAN A SU DISPOSICION, CONSULTA EN WWW.BANORTE.COM/FONDOSDEINVERSION SE INFORMA QUE TRAS CAMBIOS EN LAS DISPOSICIONES EN MATERIA FINANCIERA, LAS DENOMINACIONES SOCIALES DE ALGUNOS FONDOS CAMBIARON, PARA MAYOR INFORMACION CONSULTE A UN ASESOR.

**Estado de Cuenta de Valores.
Movimientos del Mes**

MUNICIPIO DE SAN PEDRO TLAQUEPAQUE
ATN: ALFREDO BARBA MARISCAL
INDEPENDENCIA 58
SAN PEDRO TLAQUEPAQUE
TLAQUEPAQUE
CP:45500 JAL. CR: 44891

RFC: MTJ850101C4A

Periodo: ABRIL 2016
Cuenta: 0213094812 Contrato: 0502379242
Sucursal: 0207 GDL TLAQUEPAQUE I

Hoja: 3 de: 4

CORREO
JAL.0207 GDL TLAQUEPAQUE I

Día	Folio	Tipo de Operación	Emisión	Titulos	Precio Unit.	\$ Importe	Plazo	Tasa	Interés/Premio	Comisión	\$ Importe Neto	\$ Saldo
19	35355774	VENCIMIENTO EN REPOR	IQ BPAG81 200423 0	2,003	99.84394207	199,987.42	1	3.6000	20.00		200,007.42	200,020.00
19	0	SALIDA DE SU INVERSI				200,020.00					(200,020.00)	0.00
19	35363680	ENTRADA A SU INVERSI	IQ BPAG81 200423 0	2,002	99.85383914	200,000.00	1	3.6000	19.98		200,000.00	200,000.00
19	0	COMPRA EN REPORTE	IQ BPAG81 200423 0	2,002	99.85383914	199,907.39	1	3.6000	19.98		(199,907.39)	92.61
20	35363680	VENCIMIENTO EN REPOR	IQ BPAG81 200423 0	2,002	99.85383914	199,907.39	1	3.6000	19.98		199,927.38	200,019.99
20	0	SALIDA DE SU INVERSI				200,019.99					(200,019.99)	0.00
20	0	ENTRADA A SU INVERSI				200,000.00					200,000.00	200,000.00
20	35372142	COMPRA EN REPORTE	IQ BPAG81 190417 0	1,995	100.20577923	199,910.53	1	3.6000	19.98		(199,910.53)	89.47
20	35372142	VENCIMIENTO EN REPOR	IQ BPAG81 190417 0	1,995	100.20577923	199,910.53	1	3.6000	19.98		199,930.52	200,019.99
21	0	SALIDA DE SU INVERSI				200,019.99					(200,019.99)	0.00
21	0	ENTRADA A SU INVERSI				200,000.00					200,000.00	200,000.00
21	35379733	COMPRA EN DIRECTO	IZ BANORTE 16165 0	200,020	0.99990001	200,000.00	1	3.6000			200,000.00	200,000.00
21	35383464	VENCIMIENTO EN DIREC	IZ BANORTE 16165 0	200,020	1.00000000	200,020.00	1	3.6000			(200,020.00)	0.00
22	0	SALIDA DE SU INVERSI				200,020.00					(200,020.00)	0.00
22	0	ENTRADA A SU INVERSI				200,000.00					200,000.00	200,000.00
22	35387579	COMPRA EN DIRECTO	IZ BANORTE 16171 0	200,060	0.99970009	200,000.00	3	3.6000			200,000.00	200,000.00
22	35391498	VENCIMIENTO EN DIREC	IZ BANORTE 16171 0	200,060	1.00000000	200,060.00	3	3.6000			(200,060.00)	0.00
25	0	SALIDA DE SU INVERSI				200,060.00					(200,060.00)	0.00
25	35395610	ENTRADA A SU INVERSI	IQ BPAG81 201224 0	2,015	99.23194751	200,000.00	1	3.6000	20.00		200,000.00	200,000.00
25	0	COMPRA EN REPORTE	IQ BPAG81 201224 0	2,015	99.23194751	199,952.37	1	3.6000	20.00		(199,952.37)	47.63
26	35395610	VENCIMIENTO EN REPOR	IQ BPAG81 201224 0	2,015	99.23194751	199,952.37	1	3.6000	20.00		199,972.37	200,020.00
26	0	SALIDA DE SU INVERSI				200,020.00					(200,020.00)	0.00
26	0	ENTRADA A SU INVERSI				200,000.00					200,000.00	200,000.00
26	35403474	COMPRA EN DIRECTO	IZ BANORTE 16173 0	200,020	0.99990001	200,000.00	1	3.6000			200,000.00	200,000.00
26	35406605	VENCIMIENTO EN DIREC	IZ BANORTE 16173 0	200,020	1.00000000	200,020.00	1	3.6000			(200,020.00)	0.00
27	0	SALIDA DE SU INVERSI				200,020.00					(200,020.00)	0.00
27	0	ENTRADA A SU INVERSI				200,000.00					200,000.00	200,000.00
27	35410863	COMPRA EN DIRECTO	IZ BANORTE 16174 0	200,020	0.99990001	200,000.00	1	3.6000			200,000.00	200,000.00
28	35414598	VENCIMIENTO EN DIREC	IZ BANORTE 16174 0	200,020	1.00000000	200,020.00	1	3.6000			(200,020.00)	0.00
28	0	SALIDA DE SU INVERSI				200,020.00					(200,020.00)	0.00
28	0	ENTRADA A SU INVERSI				200,000.00					200,000.00	200,000.00
28	35419578	COMPRA EN REPORTE	IQ BPAG81 170420 0	2,002	99.89365101	199,987.09	1	3.6000	20.00		(199,987.09)	12.91
28	0	VENCIMIENTO EN REPOR	IQ BPAG81 170420 0	2,002	99.89365101	199,987.09	1	3.6000	20.00		200,007.08	200,020.00
29	0	SALIDA DE SU INVERSI				200,020.00					(200,020.00)	0.00
29	0	ENTRADA A SU INVERSI				200,000.00					200,000.00	200,000.00
29	35427921	COMPRA EN REPORTE	IQ BPAG81 201224 0	2,014	99.27738132	199,944.65	3	3.6000	59.98		(199,944.65)	55.35
29	0	TOTAL ISR RETENIDO										0.00
29	0	TOTAL IVA RETENIDO										0.00

LAS INVERSIONES EN ACCIONES DE NUESTROS FONDOS NO GARANTIZAN RENDIMIENTOS FUTUROS, NI SU OPERADORA ES RESPONSABLE DE LAS PERDIDAS QUE EL INVERSIONISTA PUEDA SUFRIR COMO CONSECUENCIA DE DICHAS INVERSIONES O ASUMEN EL RIESGO DE LAS VARIACIONES EN EL DIFERENCIAL DEL PRECIO A FAVOR DE LOS CLIENTES. CARTERAS 5TO. DIA HABIL EN INTERNET ESTIMADO INVERSIONISTA: LOS PROSPECTOS DE INFORMACION, DICI, GASTOS, CARTERAS Y OTRAS NOTICIAS SE ENCUENTRAN A SU DISPOSICION. CONSULTA Y ANALISIS EN WWW.BANORTE.COM/FONDOS/INVERSION SE INFORMA QUE TRAS CAMBIOS EN LAS DISPOSICIONES EN MATERIA FINANCIERA, LAS DENOMINACIONES SOCIALES DE ALGUNOS FONDOS CAMBIARON, PARA MAYOR INFORMACION CONSULTE A UN ASESOR.

CONSULTAS, RECLAMACIONES Y ACLARACIONES

Unidad Especializada de Atención a Usuarios (UNE)
Domicilio: Av. Paseo de la Reforma No. 305 Piso 43 Colonia Cuauhtémoc C.P. 06500 Delegación Cuauhtémoc, México, D.F.
Teléfono: 01 800 827 22 92 Correo electrónico: une@banorte.com

www.banorte.com

FORMA BGH14

Comisijun Nacional Para la Protección y Defensa de los Usuarios de Servicios Financieros (CONDUSEF):
Teléfono: 018009998080 y 53400999.

Página de Internet: www.condusef.gob.mx

Para Operaciones de Mercado de Dinero:

GANANCIA ANUAL TOTAL NETA (GAT)	
"Antes de Impuestos"	
GAT	GAT
Nominal	Real*
2.96 %	-0.68 %

"La GAT REAL es el rendimiento que obtendría después de descontar la inflación estimada" Tasa bruta anualizada antes de impuestos calculadas el 19 de Noviembre del 2015 sólo para fines informativos y de comparación, estas tasas pueden variar de acuerdo a condiciones de mercado en el momento de la contratación y al monto invertido a partir de \$500,000.00 (monto mínimo de inversión).

Producto garantizado por el IPAB hasta por 400 mil UDI www.ipab.org.mx

Titular(es) garantizado(s):

Declaro que el origen de los recursos que entrego para la apertura del producto y/o servicio que estoy solicitando con "EL BANCO", proceden de fuentes lícitas y que son de mi propiedad.

El Banco hace del conocimiento del cliente que, en términos de la Ley de Protección al Ahorro Bancario y las reglas aplicables, únicamente están garantizados por el Instituto para la Protección al Ahorro Bancario (IPAB), los depósitos bancarios de dinero a la vista, retirables en días preestablecidos, de ahorro, y a plazo o con previo aviso, así como los préstamos y créditos que acepte la Institución, hasta por el equivalente a cuatrocientas mil UDI por persona, cualquiera que sea el número, tipo y clase de dichas obligaciones a su favor y a cargo de Banco Mercantil del Norte, S.A. Institución de Banca Múltiple, Grupo Financiero Banorte". Para las operaciones en Mesa de Dinero este término aplicará únicamente para lo invertido en pagaré Banorte.

Para efectos del IPAB se consideran titulares garantizados los siguientes: al titular de una cuenta Individual, a los titulares o cotitulares de una cuenta solidaria, a los titulares o cotitulares registrados en las cuentas mancomunadas.

"Para el caso de cuentas solidarias, el Instituto para la Protección al Ahorro Bancario (IPAB) cubrirá hasta el monto garantizado a quienes aparezcan en los sistemas de "EL BANCO" como titulares y cotitulares en partes iguales. La cobertura por parte del "Instituto para la Protección al Ahorro Bancario (IPAB) de una cuenta solidaria no excederá de cuatrocientas mil UDI por cuenta, cualquiera que sea el número de titulares o cotitulares" o.

En el caso de cuentas mancomunadas: "se dividirá el monto garantizado de la cuenta entre los titulares o cotitulares, en proporción al porcentaje establecido expresamente y por escrito por los titulares o cotitulares o, en su defecto, conforme a la información relativa que "EL BANCO" mantenga en sus sistemas. En el supuesto que no se haya establecido el porcentaje, se dividirá el saldo en partes iguales. La cobertura por parte del Instituto para la Protección al Ahorro Bancario (IPAB) de una cuenta mancomunada no excederá de cuatrocientas mil UDI por cuenta, cualquiera que sea el número de titulares o cotitulares".

INFORME DE RESULTADOS

El Valor Cartera se refiere a la suma total de su Posición de valores al primer día del periodo. En caso del mes es igual al valor total de la valuación de la cartera al cierre del mes anterior. Sus depósitos y retiros son las cantidades totales que Usted haya entregado o retirado en el transcurso del mes.

El movimiento neto es la cantidad neta que Usted haya invertido en el periodo. Se compone de la cantidad con la que inicia en el periodo (valor cartera inicial) más las cantidades que se hayan entregado (Depósitos) menos las cantidades que se hayan retirado (Retiros).

La utilidad generada se determina por la diferencia entre su posición de valores (valuación de la cartera al cierre) y la cantidad neta que Usted haya invertido en cada periodo (Movimientos Neto).

El Capital Promedio Invertido se calcula de acuerdo a la siguiente mecánica. El movimiento neto, compuesto por su cartera inicial más depósitos menos retiros, se calcula en forma diaria y se multiplica por los días que van transcurriendo para obtener una "Cifra de Cálculo".

	Depósitos	Retiros	Movimiento Neto	Días Transcurridos	Cifras de Cálculo
Cartera Inicial	50,000.00		50,000.00	3	150,000.00
4° día	5,000.00		55,000.00	11	605,000.00
15° día	20,000.00		75,000.00	8	600,000.00
23° día		10,000.00	65,000.00	7	455,000.00
30° día	3,000.00		68,000.00	1	68,000.00

Esas "Cifras de Cálculo" al igual que los días transcurridos hasta la fecha que queremos evaluar, se totalizan y se divide el total de la "Cifra de Cálculo" entre los días transcurridos.

62,600.00	30	1'878,000.00
-----------	----	--------------

El Capital Promedio Invertido en 30 días de este ejemplo es de \$62,600.00

La forma de determinar los rendimientos es: Rendimiento en el Periodo =

$$\frac{\text{Utilidad Generada}}{\text{Capital Promedio Invertido}} \times 100$$

Rendimiento Anual Simple =

$$\frac{\text{Rendimiento en el Periodo}}{\text{Días del Periodo}} \times 360$$

Rendimiento Anual Compuesto =

$$\left[1 + \frac{\text{Rendimiento en el Periodo}}{100} \right]^{\frac{360}{\text{Días Periodo}} - 1} \times 100$$

04744
 MUNICIPIO DE SAN PEDRO TLAQUEPAQUE
 AT'N: MIGUEL CASTRO REYNOSO
 INDEPENDENCIA 58
 SAN PEDRO TLAQUEPAQUE
 TLAQUEPAQUE JAL.
 CP: 45500 JAL.
 CR: 44891

RFC: MTJ850101C4A

RETENIDO
 JAL. 0207 GDL TLAQUEPAQUE I

**Estado de Cuenta de Valores.
 Posición de Valores**

Periodo: **ABRIL 2016** Hoja: 1 de 4
 Cuenta: **0670214697** Contrato: **0501714691**
 Sucursal: **0207 GDL TLAQUEPAQUE I**

Informe de Resultados

Emisión	Títulos	Precio de Mercado	Tasa	Plazo	Vence	Valor Mercado	Inversión	% Inversión	Fondo	Movimientos	Del Mes	Acumulado Anual
PESOS LD BONDES 180927 0 REP 0035259 911 TOTAL VALOR CARTERA INICIAL	29,090	3.7000 3.7000	1 1	01/04/16 01/04/16	29,388 2,900,268.67 2,900,298.05	100.00 100.00				Valor Cartera Inicial \$ Sus Depósitos (+) Sus Retiros (-) (*) Movimiento Neto	2,900,298.05 60,900,000.00 60,908,458.22 2,891,839.83	2,900,257.77 234,900,000.00 234,933,481.83 2,866,775.94
PESOS REP 35427821 94 COMPART 13 35	29,941	3.6000 3.6000	2 2	02/05/16 02/05/16	2,900,489.54	100.00				Valuación de Cartera al Cierre (*) Movimiento Neto (-) Utilidad Generada	2,900,579.98 2,891,839.83 8,740.15	2,900,579.98 2,866,775.94 33,804.04
										Capital Promedio Invertido	2,895,885.29	2,883,909.86
										Tiempo de Inversión	30 días	121 días
										Rendimiento en el Periodo	0.30 %	1.17 %
										Rendimiento Anual Simple	3.62 %	3.49 %
										Rendimiento Anual Compuesto	3.68 %	3.53 %
										Valor Total de la Cartera:	2,900,579.98	0.00

CALIFICACION FITCH MEXICO:AAA1;NTEGUB GFNT-MD AAA2;XELQ IXELQM Y NTE-IB1 AAA3;IXECP AAA4;IXEDP IXEMP AAA5;IXETR IXEMP+ IXEURO IXEUSD Y TEMGBIA AAA6;NTESEM IXETR+ E IXELP CLASIFICACIONES: CORTO PLAZO:IXELQ Y GFNT-MD. CORTO PLAZO GUBERNAMENTAL:NTEGUB IXELQM Y NTE-IB1 CORTO PLAZO MONEDA EXTRANJERA:IXEUSD E IXEURO. MEDIANO PLAZO: IXEMP IXEDP IXED E IXECP. MEDIANO PLAZO GUBERNAMENTAL:IXEMP+ LARGO PLAZO:IXETR IXETR+ E IXELP. ESPECIALIZADA EN ACCIONES:NTE+SEL NTE+PDF ESPECIALIZADA EN ACCIONES NACIONALES:IXECON ESPECIALIZADA EN ACCIONES INDIZADA IPC DE BMV:NTE+HN. ESPECIALIZADA EN ACCIONES INTERNACIONALES NTE+USA Y NTE+GL. DISCRECIONAL:IXET IXE3 IXEESP Y NTESEM. MEDIANO PZO ESP EN ACC DE SOCIEDADES DE INVERSION QUE INVIERTEN PALMAMENTE EN TITULOS DE RENTA FIJA EMITIDOS POR GOBIERNOS DE TODO EL MUNDO:TEMGBIA

Posición valuada conforme al último vector de precios conocido

**Estado de Cuenta de Valores.
Movimientos del Mes**

MUNICIPIO DE SAN PEDRO TLAQUEPAQUE
ATN: MIGUEL CASTRO REYNOSO
INDEPENDENCIA 58
SAN PEDRO TLAQUEPAQUE
CP:45500 JAL. CR: 44891 0207

RFC: MTJ850101C4A

RETENIDO
JAL. 0207 GDL TLAQUEPAQUE I

Periodo: ABRIL 2016
Cuenta: 0670214697 Contrato: 0501714691
Sucursali: 0207 GDL TLAQUEPAQUE I

Hoja: 2 de: 4

Día	Folio	Tipo de Operación	Emisión	Titulos	Precio Unit.	\$ Importe	Plazo	Tasa	Interés/Premio	Comisión	\$ Importe Neto	\$ Saldo
1	35259911	SALDO INICIAL										29.38
1	0	VENCIMIENTO EN REPOR	LD BONDES 180927	29,090	99.69900530	2,899,970.62	1	3.7000	298.05		2,900,268.67	2,900,268.05
1	0	ENTRADA A SU INVERSI				2,900,000.00					(2,900,268.05)	0.00
1	35267546	COMPRA EN REPORTE	IQ BPA91 170629 0	29,069	99.75989868	2,899,920.23	3	3.7000	894.14		2,900,000.00	2,900,000.00
1	0	VENCIMIENTO EN REPOR	IQ BPA91 170629 0	29,069	99.75989868	2,899,920.23	3	3.7000	894.14		(2,899,920.23)	79.77
4	0	SALIDA DE SU INVERSI				2,900,894.14					(2,900,894.14)	2,900,894.14
4	0	ENTRADA A SU INVERSI				2,900,000.00					(2,900,894.14)	0.00
4	35275355	COMPRA EN REPORTE	IBANOBRA 16284 0	2,930,015	0.98975599	2,899,999.90	1	3.7000	298.06		2,900,000.00	2,900,000.00
4	0	VENCIMIENTO EN REPOR	IBANOBRA 16284 0	2,930,015	0.98975599	2,899,999.90	1	3.7000	298.06		(2,899,999.90)	0.10
5	0	SALIDA DE SU INVERSI				2,900,298.06					(2,900,298.06)	2,900,298.06
5	0	ENTRADA A SU INVERSI				2,900,000.00					(2,900,298.06)	0.00
5	35282767	COMPRA EN REPORTE	IBANOBRA 16284 0	2,929,714	0.98985742	2,899,999.14	1	3.7000	298.06		2,900,000.00	2,900,000.00
5	0	VENCIMIENTO EN REPOR	IBANOBRA 16284 0	2,929,714	0.98985742	2,899,999.14	1	3.7000	298.06		(2,899,999.14)	0.86
6	0	SALIDA DE SU INVERSI				2,900,298.06					(2,900,298.06)	0.00
6	0	ENTRADA A SU INVERSI				2,900,000.00					(2,900,298.06)	0.00
6	35290852	COMPRA EN REPORTE	IQ BPA91 200423 0	29,079	99.72518022	2,899,908.52	1	3.6000	289.99		2,900,000.00	2,900,000.00
6	0	VENCIMIENTO EN REPOR	IQ BPA91 200423 0	29,079	99.72518022	2,899,908.52	1	3.6000	289.99		(2,899,908.52)	91.48
7	0	SALIDA DE SU INVERSI				2,900,289.99					(2,900,289.99)	2,900,289.99
7	0	ENTRADA A SU INVERSI				2,900,000.00					(2,900,289.99)	0.00
7	35300715	COMPRA EN DIRECTO	IZ BANORTE 16145 0	2,900,290	0.99990001	2,900,000.00	1	3.6000			2,900,000.00	2,900,000.00
7	0	VENCIMIENTO EN DIREC	IZ BANORTE 16145 0	2,900,290	1.00000000	2,900,290.00	1	3.6000			(2,900,000.00)	2,900,290.00
8	0	SALIDA DE SU INVERSI				2,900,290.00					(2,900,290.00)	0.00
8	0	ENTRADA A SU INVERSI				2,900,000.00					(2,900,290.00)	0.00
8	35308322	COMPRA EN REPORTE	IM BPA91 170727 0	29,061	99.79688622	2,899,906.70	3	3.6000	869.97		2,900,000.00	2,900,000.00
8	0	VENCIMIENTO EN REPOR	IM BPA91 170727 0	29,061	99.79688622	2,899,906.70	3	3.6000	869.97		(2,899,906.70)	93.30
11	0	SALIDA DE SU INVERSI				2,900,869.97					(2,900,869.97)	0.00
11	0	ENTRADA A SU INVERSI				2,900,000.00					(2,900,869.97)	0.00
11	35315974	COMPRA EN REPORTE	IQ BPA91 190822 0	29,066	99.77058966	2,899,931.96	1	3.6000	289.99		2,900,000.00	2,900,000.00
11	0	VENCIMIENTO EN REPOR	IQ BPA91 190822 0	29,066	99.77058966	2,899,931.96	1	3.6000	289.99		(2,899,931.96)	68.04
12	0	SALIDA DE SU INVERSI				2,900,289.99					(2,900,289.99)	2,900,289.99
12	0	ENTRADA A SU INVERSI				2,900,000.00					(2,900,289.99)	0.00
12	35323801	COMPRA EN DIRECTO	IZ BANORTE 16153 0	2,900,290	0.99990001	2,900,000.00	1	3.6000			2,900,000.00	2,900,000.00
12	0	VENCIMIENTO EN DIREC	IZ BANORTE 16153 0	2,900,290	1.00000000	2,900,290.00	1	3.6000			(2,900,000.00)	2,900,290.00
13	0	SALIDA DE SU INVERSI				2,900,290.00					(2,900,290.00)	0.00
13	0	ENTRADA A SU INVERSI				2,900,000.00					(2,900,290.00)	0.00
13	35331514	COMPRA EN REPORTE	IQ BPA91 200423 0	29,059	99.79445772	2,899,927.15	1	3.6000	289.99		2,900,000.00	2,900,000.00
13	0	VENCIMIENTO EN REPOR	IQ BPA91 200423 0	29,059	99.79445772	2,899,927.15	1	3.6000	289.99		(2,899,927.15)	72.84
14	0	SALIDA DE SU INVERSI				2,900,289.99					(2,900,289.99)	0.00
14	0	ENTRADA A SU INVERSI				2,900,000.00					(2,900,289.99)	0.00
14	35340411	COMPRA EN REPORTE	IQ BPA91 200820 0	29,117	99.59511976	2,899,911.10	1	3.6000	289.99		2,900,000.00	2,900,000.00
14	0	VENCIMIENTO EN REPOR	IQ BPA91 200820 0	29,117	99.59511976	2,899,911.10	1	3.6000	289.99		(2,899,911.10)	86.90
15	0	SALIDA DE SU INVERSI				2,900,289.99					(2,900,289.99)	2,900,289.99
15	0	ENTRADA A SU INVERSI				2,900,000.00					(2,900,289.99)	0.00
15	35348353	COMPRA EN REPORTE	IQ BPA91 200820 0	29,114	99.60600034	2,899,952.39	3	3.6000	869.99		2,900,000.00	2,900,000.00
15	0	VENCIMIENTO EN REPOR	IQ BPA91 200820 0	29,114	99.60600034	2,899,952.39	3	3.6000	869.99		(2,899,952.39)	47.61
18	0	SALIDA DE SU INVERSI				2,900,869.99					(2,900,869.99)	2,900,869.99
18	0	ENTRADA A SU INVERSI				2,900,000.00					(2,900,869.99)	0.00
18	35355749	COMPRA EN REPORTE	IQ BPA91 200423 0	29,045	99.84394207	2,899,967.30	1	3.6000	290.00		2,900,000.00	2,900,000.00
18	0	VENCIMIENTO EN REPOR				2,899,967.30	1	3.6000	290.00		(2,899,967.30)	32.70

LAS INVERSIONES EN ACCIONES DE NUESTROS FONDOS NO GARANTIZAN RENDIMIENTOS FUTUROS, NI SU OPERADORA ES RESPONSABLE DE LAS PERDIDAS QUE EL INVERSIONISTA PUEDA SUFRIR COMO CONSECUENCIA DE DICHAS INVERSIONES O ASUMEN EL RIESGO DE LAS VARIACIONES EN EL DIFERENCIAL DEL PRECIO A FAVOR DE LOS CLIENTES. CARTERAS STO. DIA HABIL EN INTERNET ESTIMADO INVERSIONISTA: LOS PROSPECTOS DE INFORMACION, DICI, GASTOS, CARTERAS Y OTRAS NOTICIAS SE ENCUENTRAN A SU DISPOSICION. CONSULTA Y ANALISIS EN WWW.BANORTE.COM/FONDOSDEINVERSION SE INFORMA QUE TRAS CAMBIOS EN LAS DISPOSICIONES EN MATERIA FINANCIERA, LAS DENOMINACIONES SOCIALES DE ALGUNOS FONDOS CAMBIARON, PARA MAYOR INFORMACION CONSULTE A UN ASESOR.

CONSULTAS, RECLAMACIONES Y ACLARACIONES

Unidad Especializada de Atención a Usuarios (UNE)
Domicilio: Av. Paseo de la Reforma No. 505 Piso 43 Colonia Cuauhtémoc, México, D.F.
Teléfono: 01 800 627 22 92 Correo electrónico: une@banorte.com

www.banorte.com

**Estado de Cuenta de Valores.
Movimientos del Mes**

MUNICIPIO DE SAN PEDRO TLAQUEPAQUE
 ATN: MIGUEL CASTRO REYNOSO
 INDEPENDENCIA 58
 SAN PEDRO TLAQUEPAQUE
 TLAQUEPAQUE JAL.
 CP:45500 JAL.

RFC: MTJ850101C4A

0207
 CR: 44891

Periodo: ABRIL 2016
 Cuenta: 0670214697 Contrato: 0501714691
 Sucursal: 0207 GDL TLAQUEPAQUE I

Hoja: 3 de: 4

RETENIDO
 JAL. 0207 GDL TLAQUEPAQUE I

Día	Folio	Tipo de Operación	Emisión	Titulos	Precio Unit.	\$ Importe	Plazo	Tasa	Interés/Premio	Comisión	\$ Importe Neto	\$ Saldo
18	35355749	VENCIMIENTO EN REPOR	IQ BPAG81 200423 0		99.84394207	2,899,967.30	1	3.6000	290.00		2,900,257.30	2,900,290.00
19	0	SALIDA DE SU INVERSI		29,045		2,900,290.00					(2,900,290.00)	0.00
19	35363653	ENTRADA A SU INVERSI	IQ BPAG81 200423 0		99.85383914	2,900,000.00					2,900,000.00	2,900,000.00
19	35363653	COMPRA EN REPORTE	IQ BPAG81 200423 0	29,042	99.85383914	2,899,955.20	1	3.6000	290.00		(2,899,955.20)	44.80
20	0	VENCIMIENTO EN REPOR	IQ BPAG81 200423 0	29,042	99.85383914	2,899,955.20	1	3.6000	290.00		(2,900,245.20)	2,900,290.00
20	0	SALIDA DE SU INVERSI				2,900,290.00					(2,900,290.00)	0.00
20	0	ENTRADA A SU INVERSI	IQ BPAG81 190417 0	28,940	100.20577923	2,900,000.00	1	3.6000	290.00		2,900,000.00	2,900,000.00
20	35372120	COMPRA EN REPORTE	IQ BPAG81 190417 0	28,940	100.20577923	2,899,955.25	1	3.6000	290.00		(2,899,955.25)	44.75
21	0	VENCIMIENTO EN REPOR	IQ BPAG81 190417 0	28,940	100.20577923	2,899,955.25	1	3.6000	290.00		(2,900,245.25)	2,900,290.00
21	0	SALIDA DE SU INVERSI				2,900,290.00					(2,900,290.00)	0.00
21	0	ENTRADA A SU INVERSI	IZ BANORTE 16165 0	2,900,290	0.99990001	2,900,000.00	1	3.6000			2,900,000.00	2,900,000.00
21	35379709	COMPRA EN DIRECTO	IZ BANORTE 16165 0	2,900,290	1.00000000	2,900,000.00	1	3.6000			(2,900,000.00)	0.00
22	0	VENCIMIENTO EN DIREC				2,900,290.00					(2,900,290.00)	2,900,290.00
22	0	SALIDA DE SU INVERSI				2,900,290.00					(2,900,290.00)	0.00
22	0	ENTRADA A SU INVERSI	IZ BANORTE 16171 0	2,900,870	0.99970009	2,900,000.00	3	3.6000			2,900,000.00	2,900,000.00
22	35387533	COMPRA EN DIRECTO	IZ BANORTE 16171 0	2,900,870	1.00000000	2,900,000.00	3	3.6000			(2,900,000.00)	0.00
25	35391138	VENCIMIENTO EN DIREC				2,900,870.00					(2,900,870.00)	2,900,870.00
25	0	SALIDA DE SU INVERSI				2,900,870.00					(2,900,870.00)	0.00
25	0	ENTRADA A SU INVERSI	IQ BPAG81 201224 0	29,224	99.23194751	2,900,000.00	1	3.6000	290.00		2,900,000.00	2,900,000.00
25	35395556	COMPRA EN REPORTE	IQ BPAG81 201224 0	29,224	99.23194751	2,899,954.43	1	3.6000	290.00		(2,899,954.43)	45.57
26	0	VENCIMIENTO EN REPOR	IQ BPAG81 201224 0	29,224	99.23194751	2,899,954.43	1	3.6000	290.00		(2,900,244.43)	2,900,290.00
26	0	SALIDA DE SU INVERSI				2,900,290.00					(2,900,290.00)	0.00
26	0	ENTRADA A SU INVERSI	IZ BANORTE 16173 0	2,900,290	0.99990001	2,900,000.00	1	3.6000			2,900,000.00	2,900,000.00
26	35403421	COMPRA EN DIRECTO	IZ BANORTE 16173 0	2,900,290	1.00000000	2,900,000.00	1	3.6000			(2,900,000.00)	0.00
27	0	VENCIMIENTO EN DIREC				2,900,290.00					(2,900,290.00)	2,900,290.00
27	0	SALIDA DE SU INVERSI				2,900,290.00					(2,900,290.00)	0.00
27	0	ENTRADA A SU INVERSI	IZ BANORTE 16174 0	2,900,290	0.99990001	2,900,000.00	1	3.6000			2,900,000.00	2,900,000.00
27	35410749	COMPRA EN DIRECTO	IZ BANORTE 16174 0	2,900,290	1.00000000	2,900,000.00	1	3.6000			(2,900,000.00)	0.00
28	0	VENCIMIENTO EN DIREC				2,900,290.00					(2,900,290.00)	2,900,290.00
28	0	SALIDA DE SU INVERSI				2,900,290.00					(2,900,290.00)	0.00
28	0	ENTRADA A SU INVERSI	IQ BPAG81 170420 0	29,030	99.89365101	2,899,912.69	1	3.6000	289.99		2,900,000.00	2,900,000.00
28	35419518	COMPRA EN REPORTE	IQ BPAG81 170420 0	29,030	99.89365101	2,899,912.69	1	3.6000	289.99		(2,899,912.69)	87.31
28	0	VENCIMIENTO EN REPOR	IQ BPAG81 170420 0	29,030	99.89365101	2,899,912.69	1	3.6000	289.99		(2,900,202.68)	2,900,289.99
29	0	SALIDA DE SU INVERSI				2,900,289.99					(2,900,289.99)	0.00
29	0	ENTRADA A SU INVERSI	94 COMPART 13 35	28,941	100.20073813	2,900,000.00	3	3.6000	869.97		2,900,000.00	2,900,000.00
29	35427821	COMPRA EN REPORTE				2,899,909.56					(2,899,909.56)	90.44
29	0	SALDO FINAL										0.00
29	0	TOTAL IVA RETENIDO										0.00

LAS INVERSIONES EN ACCIONES DE NUESTROS FONDOS NO GARANTIZAN RENDIMIENTOS FUTUROS, NI SU OPERADORA ES RESPONSABLE DE LAS PERDIDAS QUE EL INVERSIONISTA PUEDA SUFRIR COMO CONSECUENCIA DE DICHAS INVERSIONES O ASUMEN EL RIESGO DE LAS VARIACIONES EN EL DIFERENCIAL DEL PRECIO A FAVOR DE LOS CLIENTES. CARTERAS 5TO. DIA HABIL EN INTERNET ESTIMADO INVERSIONISTA: LOS PROSPECTOS DE INFORMACION, DICI, GASTOS, CARTERAS Y OTRAS NOTICIAS SE ENCUENTRAN A SU DISPOSICION, CONSULTA Y ANALISIS EN WWW.BANORTE.COM/FONDOSDEINVERSION SE INFORMA QUE TRAS CAMBIOS EN LAS DISPOSICIONES EN MATERIA FINANCIERA, LAS DENOMINACIONES SOCIALES DE ALGUNOS FONDOS CAMBIARON, PARA MAYOR INFORMACION CONSULTE A UN ASESOR.

CONSULTAS, RECLAMACIONES Y ACLARACIONES

Unidad Especializada de Atención a Usuarios (UNE)
 Domicilio: Av. Paseo de la Reforma No. 505 Piso 43 Colonia Cuauhtémoc, México, D.F.
 Teléfono: 01 800 827 22 82 Correo electrónico: une@banorte.com

Comisijun Nacional Para la Protección y Defensa de los Usuarios de Servicios Financieros (CONDUSEF):
Teléfono: 018009998080 y 53400999.

Página de Internet: www.condusef.gob.mx

Para Operaciones de Mercado de Dinero:

GANANCIA ANUAL TOTAL NETA (GAT)	
"Antes de Impuestos"	
GAT	GAT
Nominal	Real*
2.96 %	- 0.68 %
*La GAT REAL es el rendimiento que obtendría después de descontar la inflación estimada"	
Tasas brutas anualizadas antes de impuestos calculadas el 19 de Noviembre del 2015 sólo para fines informativos y de comparación, estas tasas pueden variar de acuerdo a condiciones de mercado en el momento de la contratación y al monto invertido a partir de \$500,000.00 (monto mínimo de inversión).	

Producto garantizado por el IPAB hasta por 400 mil UDI www.ipab.org.mx

Titular(es) garantizado(s):

Declaro que el origen de los recursos que entrego para la apertura del producto y/o servicio que estoy solicitando con "EL BANCO", proceden de fuentes lícitas y que son de mi propiedad.

El Banco hace del conocimiento del cliente que, en términos de la Ley de Protección al Ahorro Bancario y las reglas aplicables, únicamente están garantizados por el Instituto para la Protección al Ahorro Bancario (IPAB), los depósitos bancarios de dinero a la vista, retirables en días preestablecidos, de ahorro, y a plazo o con previo aviso, así como los préstamos y créditos que acepte la Institución, hasta por el equivalente a cuatrocientas mil UDI por persona, cualquiera que sea el número, tipo y clase de dichas obligaciones a su favor y a cargo de Banco Mercantil del Norte, S.A., Institución de Banca Múltiple, Grupo Financiero Banorte". Para las operaciones en Mesa de Dinero este término aplicará únicamente para lo invertido en pagaré Banorte.

Para efectos del IPAB se consideran titulares garantizados los siguientes: al titular de una cuenta Individual, a los titulares o cotitulares de una cuenta solidaria, a los titulares o cotitulares registrados en las cuentas mancomunadas.

Para el caso de cuentas solidarias, el Instituto para la Protección al Ahorro Bancario (IPAB) cubrirá hasta el monto garantizado a quienes aparezcan en los sistemas de "EL BANCO" como titulares y cotitulares en partes iguales. La cobertura por parte del "Instituto para la Protección al Ahorro Bancario (IPAB) de una cuenta solidaria no excederá de cuatrocientas mil UDI por cuenta, cualquiera que sea el número de titulares o cotitulares" o.

En el caso de cuentas mancomunadas: "se dividirá el monto garantizado de la cuenta entre los titulares o cotitulares, en proporción al porcentaje establecido expresamente y por escrito por los titulares o cotitulares o, en su defecto, conforme a la información relativa que "EL BANCO" mantenga en sus sistemas. En el supuesto que no se haya establecido el porcentaje, se dividirá el saldo en partes iguales. La cobertura por parte del Instituto para la Protección al Ahorro Bancario (IPAB) de una cuenta mancomunada no excederá de cuatrocientas mil UDI por cuenta, cualquiera que sea el número de titulares o cotitulares".

INFORME DE RESULTADOS

El Valor Cartera se refiere a la suma total de su Posición de valores al primer día del periodo. En caso del mes es igual al valor total de la valuación de la cartera al cierre del mes anterior. Sus depósitos y retiros son las cantidades totales que Usted haya entregado o retirado en el transcurso del mes.

El movimiento neto es la cantidad neta que Usted haya invertido en el periodo. Se compone de la cantidad con la que inicia en el periodo (valor cartera inicial) más las cantidades que se hayan entregado (Depósitos) menos las cantidades que se hayan retirado (Retiros).

La utilidad generada se determina por la diferencia entre su posición de valores (valuación de la cartera al cierre) y la cantidad neta que Usted haya invertido en cada periodo (Movimientos Neto).

El Capital Promedio Invertido se calcula de acuerdo a la siguiente mecánica. El movimiento neto, compuesto por su cartera inicial más depósitos menos retiros, se calcula en forma diaria y se multiplica por los días que van transcurriendo para obtener una "Cifra de Cálculo"

Por ejemplo:	Depósitos	Retiros	Movimiento Neto	Días Transcurridos	Cifras de Cálculo
Cartera Inicial	50,000.00		50,000.00	3	150,000.00
4° día	5,000.00		55,000.00	11	605,000.00
15° día	20,000.00		75,000.00	8	600,000.00
23° día		10,000.00	65,000.00	7	455,000.00
30° día	3,000.00		68,000.00	1	68,000.00

Esas "Cifras de Cálculo" al igual que los días transcurridos hasta la fecha que queremos evaluar, se totalizan y se divide el total de la "Cifra de Cálculo" entre los días transcurridos.

62,600.00	30	1'878,000.00
-----------	----	--------------

El Capital Promedio Invertido en 30 días de este ejemplo es de \$62,600.00

La forma de determinar los rendimientos es: Rendimiento en el Periodo =

$$\frac{\text{Utilidad Generada}}{\text{Capital Promedio Invertido}} \times 100$$

Rendimiento Anual Simple =

$$\frac{\text{Rendimiento en el Periodo}}{\text{Días del Periodo}} \times 360$$

$$\text{Rendimiento Anual Compuesto} = \left[1 + \frac{\text{Rendimiento en el Periodo}}{100} \right]^{\frac{360}{\text{Días Periodo}} - 1} \times 100$$

