

NUEVO CREDITO
MUNICIPIO DE SAN PEDRO TLAQUEPAQUE
CALLE INDEPENDENCIA 58 PISO 0 DEPTO. 0
SAN PEDRO TLAQUEPAQUE
TLAQUEPAQUE JAL.
SUCURSAL 0207 GUADALAJARA TLAQUEPAQUE I
CORREO

C.P. 45500



1112 - 209 - 000 - 0001

No. de cliente 30846741
RFC MTJ850101C4A
Plaza 9491 PLAZA GUADALAJARA
Sucursal 0207 GUADALAJARA TLAQUEPAQUE I
Teléfonos Sucursal 6353585
Dirección Sucursal DONATO GUERRA 292 CENTRO
Período De 01/Octubre/2016 al 31/Octubre/2016
Fecha de corte 31/Octubre/2016
Página 1 de 4

NO. CUENTA	0267682397
GANANCIA ANUAL TOTAL (GAT) ¹	N/A %
GAT NOMINAL	N/A %
GAT REAL ²	0.00
(+) INTERESES APLICABLES \$	0.00
(-) TOTAL DE COMISIONES COBRADAS \$	35.60

Enlace Global PM S/Intereses
Octubre 2016

¹ Antes de Impuestos

² La GAT REAL es el rendimiento que obtendría después de descontar la inflación estimada

▼ RESUMEN INTEGRAL ▼

PRODUCTO/SERVICIO	CUENTA	SALDO ANTERIOR	SALDO AL CORTE
ENLACE GLOBAL PM S/INTERESES	0267682397	\$ 1,424,924.67	\$ 16,366.65
TOTAL		\$ 1,424,924.67	\$ 16,366.65

▼ Enlace Global Pm S/Intereses ▼

No. de CUENTA: 0267682397

DIVISA: PESOS

CLABE: 072 320 00267682397 4

▼ RESUMEN DEL PERIODO ▼

	MONTO
Saldo inicial del período	\$ 1,424,924.67
(+) Depósitos	\$ 470,000.00
(-) Retiros	\$ 1,878,516.74
(+) Intereses Netos Ganados	\$ 0.00
(-) Comisiones Cobradas	\$ 35.60
(-) IVA sobre comisiones (16%)	\$ 5.68
Saldo Actual	\$ 16,366.65
Saldo Disponible al día*	\$ 16,366.65
Saldo Mínimo requerido	\$ 0.00

▼ SALDO PROMEDIO DIARIO ▼

	MONTO
En el Período (del 01 Oct al 31 Oct)	\$ 154,144.31
Días que comprende el período	031
Acumulado anual	\$ 475,757.74
Días que comprende el período anual	305

▼ CALCULO DE INTERESES DEVENGADOS ▼

Intereses Tasa Bruta Anual 0.00%	\$ 0.00
Retención de IDE	\$ 0.00
Retención de ISR	\$ 0.00
Intereses Netos Ganados	\$ 0.00

▼ *SALDO NO DISPONIBLE AL DIA ▼

	MONTO
Depósitos de cheques S.B.C.	\$ 0.00
Comisiones Pendientes de aplicar	\$ 0.00
Compras no aplicadas	\$ 0.00
Total	\$ 0.00

▼ RESUMEN DE COMISIONES ▼

CHEQUES	
Cheques girados	1
Cheques girados sin comisión	1
Cheques girados con comisión	0
Importe de la comisión	\$ 0.00
Por cheques devueltos	\$ 0.00
OTRAS COMISIONES	\$ 35.60

▼ COMPORTAMIENTO DE TARJETA DE DEBITO ▼

Uso en cajeros automáticos	\$ 0.00
Compras en comercios	\$ 0.00
Uso en sucursales	\$ 0.00
Total Uso del débito	\$ 0.00

La fecha de corte coincide con la fecha de terminación del periodo que se señala en el presente estado de cuenta. Las operaciones efectuadas durante días no laborales o después de la hora de corte de fin de día serán consideradas en nuestra contabilidad como realizadas en el siguiente día hábil bancario. Usted dispone de 90 días después de la fecha de corte para objetar la información contenida en su estado de cuenta, de no hacerlo se asumirá su conformidad al respecto.

▼ DETALLE DE OPERACIONES ▼

FECHA	DESCRIPCION DEL CARGO/ ABONO	MONEDA	MONTO DEL RETIRO	MONTO DEL DEPOSITO	SALDO
30-SEP-16	SALDO ANTERIOR				1,424,924.67
04-OCT-16	CHEQUE CAMARA 0000130 CC0090428 8M8	MXP	1,393,516.74		31,407.93
07-OCT-16	002601001610070000059734 SPEI RECIBIDO DEL BANCO 0012 BBVA BANCOMER DEL CLIENTE MUNICIPIO DE SAN PEDRO TLAQUEPAQUE DE LA CLABE 012320001541064900 CON RFC MTJ850101C4A CONCEPTO: TRASP B 243 PREST PAHG OB N C REFERENCIA: 0000243 CVE RAST: 002601001610070000059734	MXP		20,000.00	51,407.93
07-OCT-16	COMPRA ORDEN DE PAGO SPEI 0000080 = REFERENCIA CTA/CLABE: 012320001596873942 BEM SPEI, BCO:012 BENEFICIARIO:Inpro Azteca SA de CV A CTA FACT 80 OBRA CVE RASTREO: 8846CAP3201610070381766331 RFC: IAZ080129GT6 IVA: 000000000000.00 BBVA BANCOMER	MXP	35,000.00		16,407.93
07-OCT-16	COMISION ORDEN DE PAGO SPEI REFERENCIA: 0000080	MXP	8.90		16,399.03
07-OCT-16	I.V.A. ORDEN DE PAGO SPEI REFERENCIA: 0000080	MXP	1.42		16,397.61
11-OCT-16	002601001610110000089477 SPEI RECIBIDO DEL BANCO 0012 BBVA BANCOMER	MXP		100,000.00	116,397.61
11-OCT-16	COMPRA ORDEN DE PAGO SPEI 0000080 = REFERENCIA CTA/CLABE: 012320001596873942 BEM SPEI, BCO:012 BENEFICIARIO:Inpro Azteca SA de CV a cta fac 80 OBRA CVE RASTREO: 8846CAP2201610110382475467 RFC: IAZ080129GT6 IVA: 000000000000.00 BBVA BANCOMER	MXP	100,000.00		16,397.61
11-OCT-16	COMISION ORDEN DE PAGO SPEI REFERENCIA: 0000080	MXP	8.90		16,388.71
11-OCT-16	I.V.A. ORDEN DE PAGO SPEI REFERENCIA: 0000080	MXP	1.42		16,387.29
20-OCT-16	002601001610200000070312 SPEI RECIBIDO DEL BANCO 0012 BBVA BANCOMER DEL CLIENTE MUNICIPIO DE SAN PEDRO TLAQUEPAQUE DE LA CLABE 012320001541064900 CON RFC MTJ850101C4A CONCEPTO: TRASP B 260 PAG CONT NVO CTO REFERENCIA: 0000260 CVE RAST: 002601001610200000070312	MXP		50,000.00	66,387.29
20-OCT-16	002601001610200000106987 SPEI RECIBIDO DEL BANCO 0012 BBVA BANCOMER DEL CLIENTE MUNICIPIO DE SAN PEDRO TLAQUEPAQUE DE LA CLABE 012320001541064900 CON RFC MTJ850101C4A CONCEPTO: TRASP B 261 PAGO OBRA REFERENCIA: 0000261 CVE RAST: 002601001610200000106987	MXP		300,000.00	366,387.29
20-OCT-16	COMPRA ORDEN DE PAGO SPEI 0000132 = REFERENCIA CTA/CLABE: 012320001681614029 BEM SPEI, BCO:012 BENEFICIARIO:Cuiba Constructora SA de CV A CTA FAC 132 OBRA CVE RASTREO: 8846CAP3201610200385145452 RFC: CC00904288M8 IVA: 000000000000.00 BBVA BANCOMER	MXP	300,000.00		66,387.29
20-OCT-16	COMISION ORDEN DE PAGO SPEI REFERENCIA: 0000132	MXP	8.90		66,378.39

REFERENCIA DE ABREVIACIONES:

R.F.C.: Registro Federal de Causantes - CLABE: Clave Bancaria Estandarizada - I.V.A.: Impuesto al Valor Agregado - I.S.R.: Impuesto Sobre la Renta - S.B.C: Saldo salvo Buen Cobro - DISP: Disposición/Dispersión - ATM.: Cajero Automático - BTE.: Banorte - CPA: Compra - DEP.: Depósito - COM.: Comisión -INTBC.: Interbancaria - O/B.: Otro Banco - CHEQ/CHQ.: Cheque - LIQ.: Liquidación (Pago) - INT.: Interés (es) - EDO.: Estado - CTA.: Cuenta - CAM.: Cámara de Compensación - ABO.: Abono - CAP.: Capital - INV.: Inversión - PZO.: Plazo - DEV.: Devolución - REV.: Reverso - CONS.: Consulta. - VEN.: Ventanilla

Quando no reciba su estado de cuenta durante los 20 días siguientes de la fecha de corte, y no haya dado instrucciones para que no se le envíe, favor de solicitarlo en su sucursal.

Podrá consultar la información de las comisiones de todos los bancos con fines informativos y de comparación en la CONDUSEF al teléfono 01 800 999 8080 y en la página electrónica:

www.condusef.gob.mx



www.banorte.com

Banco Mercantil del Norte, S.A. Institución de Banca Múltiple Grupo Financiero Banorte Av. Revolución No. 3000, Colonia Primavera, C.P. 64830, Monterrey, Nuevo León. RFC. BMN930209927.

Banco Mercantil del Norte, S.A. Institución de Banca Múltiple Grupo Financiero Banorte recibe las consultas, reclamaciones o aclaraciones, en su Unidad Especializada de Atención a Usuarios, ubicada en Av. Paseo de la Reforma No. 505 Piso 43 Colonia Cuahuatémoc C.P. 06500 Delegación Cuahuatémoc, México, D.F. y por Correo Electrónico une@banorte.com o Teléfono 01 800 627 22 92, así como en cualquiera de sus sucursales u oficinas. En el caso de no obtener una respuesta satisfactoria, podrá acudir a la Comisión Nacional para la Protección y Defensa de los Usuarios de Servicios Financieros www.condusef.gob.mx con número telefónico de atención en el Distrito Federal (55) 53400999 y desde el interior de la República el 01 800 999 8080

Advertencia:
Incumplir tus obligaciones te puede generar comisiones.

El presente Estado de Cuenta no es un comprobante fiscal



Los productos anteriormente descritos se encuentran protegidos por el Instituto para la Protección del Ahorro Bancario (IPAB) hasta por un monto equivalente a 400,000 UDIS por cliente por Institución, lo anterior, de conformidad con las disposiciones legales que regulan a dicho Instituto.

Visita la página www.ipab.org.mx

▼ **DETALLE DE OPERACIONES Enlace Global Pm S/Intereses (CONTINUACION)** ▼

FECHA	DESCRIPCION DEL CARGO/ ABONO	MONEDA	MONTO DEL RETIRO	MONTO DEL DEPOSITO	SALDO
20-OCT-16	SALDO ANTERIOR				66,378.39
20-OCT-16	I.V.A. ORDEN DE PAGO SPEI REFERENCIA: 0000132	MXP	1.42		66,376.97
20-OCT-16	COMPRA ORDEN DE PAGO SPEI 0000080 = REFERENCIA CTA/CLABE: 012320001596873942 BEM SPEI, BCO:012 BENEFICIARIO:Inpro Azteca SA de CV FAC 80 OBRA CVE RASTREO: 8846CAPI201610200385146571 RFC: IAZ080129GT6 IVA: 000000000000.00 BBVA BANCOMER	MXP	50,000.00		16,376.97
20-OCT-16	COMISION ORDEN DE PAGO SPEI REFERENCIA: 0000080	MXP	8.90		16,368.07
20-OCT-16	I.V.A. ORDEN DE PAGO SPEI REFERENCIA: 0000080	MXP	1.42		16,366.65

AVISO

¡DESCUBRA LAS VENTAJAS QUE LE OFRECE EL SERVICIO DE DEPOSITOS REMOTOS!
REALICE DEPOSITOS CON CHEQUES DESDE LA COMODIDAD DE SU OFICINA Y EVITE FILAS EN SUCURSAL,
LOS DEPOSITOS REALIZADOS CON CHEQUES BANORTE SE REFLEJARAN EN SU CUENTA EL MISMO DIA,
LA COMISION MENSUAL ES DE \$300 Y \$1 POR CADA CHEQUE PROCESADO.
PARA MAYOR INFORMACION LO INVITAMOS A CONTACTAR A SU EJECUTIVO DE CUENTA.

(Saldo inicial de \$1,424,924.67)

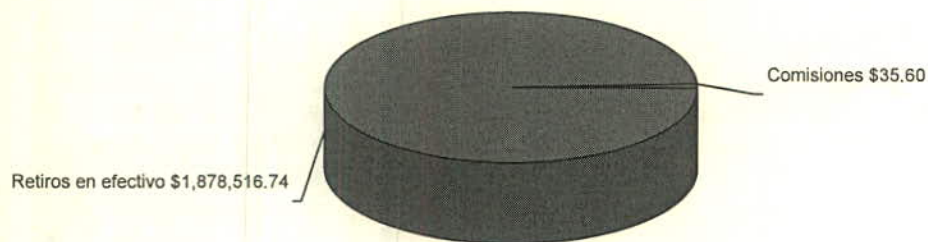

La fecha de corte coincide con la fecha de terminación del periodo que se señala en el presente estado de cuenta. Las operaciones efectuadas durante días no laborales o después de la hora de corte de fin de día serán consideradas en nuestra contabilidad como realizadas en el siguiente día hábil bancario. Usted dispone de 90 días después de la fecha de corte para objetar la información contenida en su estado de cuenta, de no hacerlo se asumirá su conformidad al respecto.

No. de cliente	30846741
RFC	MTJ850101C4A
Plaza	9491 PLAZA GUADALAJARA
Sucursal	0207 GUADALAJARA TLAQUEPAQUE I
Teléfonos Sucursal	6353585
Direccion Sucursal	DONATO GUERRA 292 CENTRO
Período	De 01/Octubre/2016 al 31/Octubre/2016
Fecha de corte	31/Octubre/2016
Página	4 de 4

▼ INFORME DE DEPÓSITOS EN EFECTIVO MAYORES A \$15,000 PESOS ▼

MUNICIPIO DE SAN PEDRO TLAQUEPAQUE
 CALLE INDEPENDENCIA 58 PISO 0 DEP.O, SAN PEDRO TLAQUEPAQUE TLAQUEPAQUE JAL. C.P. 45500
 RFC: MTJ850101C4A

DEL MES DE **OCTUBRE** DE 2016 NO. DE CLIENTE: **30846741**

EXCEDENTES DE DEPOSITOS	\$	701,251.27
TIPO DE CAMBIO	\$	18.8443
RESUMEN DEL EJERCICIO 2016		
MONTO EXCEDENTE DE DEPOSITOS	\$	6,828,305.54

*Los depósitos en efectivo presentados en el presente informe, son aquellos que exceden la cantidad de \$15,000 (Quince mil pesos 00/100) de forma acumulada en todas las cuentas bajo la titularidad del cliente, dentro de un mes calendario.

BANCO MERCANTIL DEL NORTE S.A., INSTITUCION DE BANCA MULTIPLE
 GRUPO FINANCIERO BANORTE,
 AV. REVOLUCION NO. 3000, COLONIA PRIMAVERA, C.P. 64830, MONTERREY, N.L.
 RFC: BMN930209927

AVISO DE PRIVACIDAD

El artículo tercero transitorio de la Ley para la Protección de Datos Personales en Posesión de Particulares (LPDPPP) establece que los responsables expedirán el aviso de privacidad de conformidad con lo dispuesto en los artículos 16 y 17 de la LPDPPP. Por lo anterior, ponemos a su disposición nuestro aviso de privacidad en www.banorte.com. Se presume que usted consiente tácitamente en el tratamiento de sus datos mientras no manifieste su oposición.

ESTACIONOMETROS
MUNICIPIO DE SAN PEDRO TLAQUEPAQUE
CALLE INDEPENDENCIA 58
SAN PEDRO TLAQUEPAQUE
TLAQUEPAQUE JAL.
SUCURSAL 0207 GUADALAJARA TLAQUEPAQUE I
CUSTODIA

C.P. 45500



1112-401-000-0002

No. de cliente 30846741
RFC MTJ850101C4A
Plaza 9491 PLAZA GUADALAJARA
Sucursal 0207 GUADALAJARA TLAQUEPAQUE I
Teléfonos Sucursal 6353585
Dirección Sucursal DONATO GUERRA 292 CENTRO
Período De 01/Octubre/2016 al 31/Octubre/2016
Fecha de corte 31/Octubre/2016
Página 1 de 5

NO. CUENTA	0528131336
GANANCIA ANUAL TOTAL (GAT) ¹	N/A %
GAT NOMINAL	N/A %
GAT REAL ²	0.00
(+) INTERESES APLICABLES	\$ 0.00
(-) TOTAL DE COMISIONES COBRADAS	\$ 0.00

Enlace Global PM S/Intereses
Octubre 2016

¹ Antes de Impuestos

² La GAT REAL es el rendimiento que obtendría después de descontar la inflación estimada

▼ RESUMEN INTEGRAL ▼

PRODUCTO/SERVICIO	CUENTA	SALDO ANTERIOR	SALDO AL CORTE
ENLACE GLOBAL PM S/INTERESES	0528131336	\$ 672,525.38	\$ 1,086,221.65
TOTAL		\$ 672,525.38	\$ 1,086,221.65

▼ Enlace Global Pm S/Intereses ▼

No. de CUENTA: 0528131336

DIVISA: PESOS

CLABE: 072 320 00528131336 8

▼ RESUMEN DEL PERIODO ▼

	MONTO
Saldo inicial del período	\$ 672,525.38
(+) Depósitos	\$ 413,696.27
(-) Retiros	\$ 0.00
(+) Intereses Netos Ganados	\$ 0.00
(-) Comisiones Cobradas	\$ 0.00
(-) IVA sobre comisiones (16%)	\$ 0.00
Saldo Actual	\$ 1,086,221.65
Saldo Disponible al día*	\$ 1,086,221.65
Saldo Mínimo requerido	\$ 0.00

▼ *SALDO NO DISPONIBLE AL DIA ▼

	MONTO
Depósitos de cheques S.B.C.	\$ 0.00
Comisiones Pendientes de aplicar	\$ 0.00
Compras no aplicadas	\$ 0.00
Total	\$ 0.00

▼ SALDO PROMEDIO DIARIO ▼

	MONTO
En el Período (del 01 Oct al 31 Oct)	\$ 921,912.82
Días que comprende el período	031
Acumulado anual	\$ 1,700,135.61
Días que comprende el período anual	305

▼ CALCULO DE INTERESES DEVENGADOS ▼

Intereses Tasa Bruta Anual 0.00%	\$ 0.00
Retención de IDE	\$ 0.00
Retención de ISR	\$ 0.00
Intereses Netos Ganados	\$ 0.00

▼ RESUMEN DE COMISIONES ▼

CHEQUES	
Cheques girados	0
Cheques girados sin comisión	0
Cheques girados con comisión	0
Importe de la comisión	\$ 0.00
Por cheques devueltos	\$ 0.00
OTRAS COMISIONES	\$ 0.00

▼ COMPORTAMIENTO DE TARJETA DE DEBITO ▼

Uso en cajeros automáticos	\$ 0.00
Compras en comercios	\$ 0.00
Uso en sucursales	\$ 0.00
Total Uso del débito	\$ 0.00

La fecha de corte coincide con la fecha de terminación del periodo que se señala en el presente estado de cuenta. Las operaciones efectuadas durante días no laborales o después de la hora de corte de fin de día serán consideradas en nuestra contabilidad como realizadas en el siguiente día hábil bancario. Usted dispone de 90 días después de la fecha de corte para objetar la información contenida en su estado de cuenta, de no hacerlo se asumirá su conformidad al respecto.

▼ DETALLE DE OPERACIONES ▼

FECHA	DESCRIPCIÓN DEL CARGO/ ABONO	MONEDA	MONTO DEL RETIRO	MONTO DEL DEPOSITO	SALDO
30-SEP-16	SALDO ANTERIOR				672,525.38
03-OCT-16	DEP.EFECTIVO	MXP		22,541.78	695,067.16
03-OCT-16	CHQ.LOCAL 002226 A 24 HOR BCO :0014 CTA. 0051908166040 NO.CHEQUE 0000002226	MXP		1,380.00	696,447.16
03-OCT-16	CHQ.LOCAL 001373 A 24 HOR BCO :0014 CTA. 0065502213634 NO.CHEQUE 0000001373	MXP		4,500.00	700,947.16
03-OCT-16	DEP.EFECTIVO	MXP		6,710.16	707,657.32
03-OCT-16	DEP.EFECTIVO	MXP		60,986.18	768,643.50
03-OCT-16	CHQ.LOCAL 005232 A 24 HOR BCO :0014 CTA. 0051500587686 NO.CHEQUE 0000005232	MXP		1,140.00	769,783.50
03-OCT-16	CHQ.LOCAL 005231 A 24 HOR BCO :0014 CTA. 0051500587686 NO.CHEQUE 0000005231	MXP		570.00	770,353.50
03-OCT-16	CONCENTRACION DE PAGOS PAGO GLOBAL 027892 EFECTIVO	MXP		570.00	770,923.50
04-OCT-16	DEP.EFECTIVO	MXP		4,041.26	774,964.76
04-OCT-16	DEP.EFECTIVO	MXP		15,202.96	790,167.72
04-OCT-16	CONCENTRACION DE PAGOS PAGO GLOBAL 027892 EFECTIVO	MXP		941.50	791,109.22
05-OCT-16	DEP.EFECTIVO	MXP		2,396.00	793,505.22
05-OCT-16	DEP.EFECTIVO	MXP		22,011.54	815,516.76
05-OCT-16	CONCENTRACION DE PAGOS	MXP		570.00	816,086.76
06-OCT-16	DEP.EFECTIVO PAGO GLOBAL 027892 EFECTIVO	MXP		11,920.24	828,007.00
06-OCT-16	DEP.EFECTIVO	MXP		16,578.36	844,585.36
06-OCT-16	CONCENTRACION DE PAGOS PAGO GLOBAL 027892 EFECTIVO	MXP		950.00	845,535.36
07-OCT-16	DEP.EFECTIVO	MXP		8,032.50	853,567.86
07-OCT-16	DEP.EFECTIVO	MXP		9,698.58	863,266.44
07-OCT-16	CONCENTRACION DE PAGOS PAGO GLOBAL 027892 EFECTIVO	MXP		1,520.00	864,786.44
10-OCT-16	CONCENTRACION DE PAGOS PAGO GLOBAL 027892 EFECTIVO	MXP		5,189.00	869,975.44
11-OCT-16	CONCENTRACION DE PAGOS PAGO GLOBAL 027892 EFECTIVO	MXP		3,693.00	873,668.44
12-OCT-16	CONCENTRACION DE PAGOS PAGO GLOBAL 027892 EFECTIVO	MXP		380.00	874,048.44
13-OCT-16	CONCENTRACION DE PAGOS PAGO GLOBAL 027892 EFECTIVO	MXP		760.00	874,808.44
14-OCT-16	DEP.EFECTIVO	MXP		1,371.50	876,179.94
14-OCT-16	DEP.EFECTIVO	MXP		2,262.00	878,441.94
14-OCT-16	DEP.EFECTIVO	MXP		950.00	879,391.94
14-OCT-16	DEP.EFECTIVO	MXP		1,371.50	880,763.44
14-OCT-16	DEP.EFECTIVO	MXP		15,708.05	896,471.49
14-OCT-16	DEP.EFECTIVO	MXP		3,986.70	900,458.19
14-OCT-16	DEP.EFECTIVO	MXP		13,201.10	913,659.29
14-OCT-16	CONCENTRACION DE PAGOS PAGO GLOBAL 027892 EFECTIVO	MXP		1,140.00	914,799.29
17-OCT-16	DEP.EFECTIVO	MXP		921.22	915,720.51
17-OCT-16	DEP.EFECTIVO	MXP		14,587.39	930,307.90
17-OCT-16	CONCENTRACION DE PAGOS PAGO GLOBAL 027892 CH/CGO NUESTRO	MXP		190.00	930,497.90

REFERENCIA DE ABBREVIACIONES:

R.F.C.: Registro Federal de Causantes - CLABE: Clave Bancaria Estandarizada - I.V.A.: Impuesto al Valor Agregado - I.S.R.: Impuesto Sobre la Renta - S.B.C: Saldo salvo Buen Cobro - DISP: Disposición/Dispersión - ATM: Cajero Automático - BTE: Banorte - CPA: Compra - DEP: Depósito - COM: Comisión - INTBC: Interbancaria - O/B: Otro Banco - CHEQ/CHQ: Cheque - LIQ: Liquidación (Pago) - INT: Interés (es) - EDO: Estado - CTA: Cuenta - CAM: Cámara de Compensación - ABO: Abono - CAP: Capital - INV: Inversión - PZO: Plazo - DEV: Devolución - REV: Reverso - CONS: Consulta - VEN: Ventanilla

Quando no reciba su estado de cuenta durante los 20 días siguientes de la fecha de corte, y no haya dado instrucciones para que no se le envíe, favor de solicitarlo en su sucursal.

Podrá consultar la información de las comisiones de todos los bancos con fines informativos y de comparación en la CONDUSEF al teléfono 01 800 999 8080 y en la página electrónica:

www.condusef.gob.mx

línea
DIRECTA
PÁGINA SU DIRECTA
México, D.F. (55) 3148 5648
Monterrey (833) 8134 9640
Cuauhtémoc (55) 3649 9640
Resto del país 01 800 DIRECTA
(0473282)

www.banorte.com

Banco Mercantil del Norte, S.A. Institución de Banca Múltiple Grupo Financiero Banorte Av. Revolución No. 3000, Colonia Primavera, C.P. 64830, Monterrey, Nuevo León. RFC. BMN930209927.

Banco Mercantil del Norte, S.A. Institución de Banca Múltiple, Grupo Financiero Banorte recibe las consultas, reclamaciones o aclaraciones, en su Unidad Especializada de Atención a Usuarios, ubicada en Av. Paseo de la Reforma No. 505 Piso 43 Colonia Cuauhtémoc C.P. 06500 Delegación Cuauhtémoc, México, D.F. y por Correo Electrónico une@banorte.com o Teléfono 01 800 627 22 92, así como en cualquiera de sus sucursales u oficinas. En el caso de no obtener una respuesta satisfactoria, podrá acudir a la Comisión Nacional para la Protección y Defensa de los Usuarios de Servicios Financieros www.condusef.gob.mx con número telefónico de atención en el Distrito Federal (55) 53400999 y desde el interior de la República el 01 800 999 8080

Advertencia:
Incumplir tus obligaciones te puede generar comisiones.

El presente Estado de Cuenta no es un comprobante fiscal



Los productos anteriormente descritos se encuentran protegidos por el Instituto para la Protección del Ahorro Bancario (IPAB) hasta por un monto equivalente a 400,000 UDIS por cliente por Institución, lo anterior, de conformidad con las disposiciones legales que regulan a dicho Instituto.

Visita la página www.ipab.org.mx

▼ DETALLE DE OPERACIONES Enlace Global Pm S/Intereses (CONTINUACION) ▼

FECHA	DESCRIPCION DEL CARGO/ ABONO	MONEDA	MONTO DEL RETIRO	MONTO DEL DEPOSITO	SALDO
17-OCT-16	SALDO ANTERIOR				930,497.90
17-OCT-16	CONCENTRACION DE PAGOS	MXP		1,561.50	932,059.40
	PAGO GLOBAL 027892 EFECTIVO				
18-OCT-16	DEP.EFECTIVO	MXP		570.00	932,629.40
18-OCT-16	DEP.EFECTIVO	MXP		8,239.50	940,868.90
18-OCT-16	CONCENTRACION DE PAGOS	MXP		760.00	941,628.90
	PAGO GLOBAL 027892 EFECTIVO				
19-OCT-16	DEP.EFECTIVO	MXP		15,984.47	957,613.37
19-OCT-16	DEP.EFECTIVO	MXP		6,686.45	964,299.82
19-OCT-16	CONCENTRACION DE PAGOS	MXP		1,710.00	966,009.82
	PAGO GLOBAL 027892 EFECTIVO				
20-OCT-16	DEP.EFECTIVO	MXP		950.00	966,959.82
20-OCT-16	CONCENTRACION DE PAGOS	MXP		1,793.00	968,752.82
	PAGO GLOBAL 027892 EFECTIVO				
21-OCT-16	CONCENTRACION DE PAGOS	MXP		2,321.50	971,074.32
	PAGO GLOBAL 027892 EFECTIVO				
24-OCT-16	CONCENTRACION DE PAGOS	MXP		2,743.00	973,817.32
	PAGO GLOBAL 027892 EFECTIVO				
25-OCT-16	DEP.EFECTIVO	MXP		599.04	974,416.36
25-OCT-16	DEP.EFECTIVO	MXP		8,677.05	983,093.41
25-OCT-16	DEP.EFECTIVO	MXP		9,250.20	992,343.61
25-OCT-16	DEP.EFECTIVO	MXP		5,043.40	997,387.01
25-OCT-16	DEP.EFECTIVO	MXP		26,170.98	1,023,557.99
25-OCT-16	DEP.EFECTIVO	MXP		19,961.45	1,043,519.44
25-OCT-16	CONCENTRACION DE PAGOS	MXP		3,924.50	1,047,443.94
	PAGO GLOBAL 027892 EFECTIVO				
26-OCT-16	DEP.EFECTIVO	MXP		1,726.85	1,049,170.79
26-OCT-16	DEP.EFECTIVO	MXP		6,219.50	1,055,390.29
26-OCT-16	CONCENTRACION DE PAGOS	MXP		1,520.00	1,056,910.29
	PAGO GLOBAL 027892 EFECTIVO				
27-OCT-16	DEP.EFECTIVO	MXP		1,195.50	1,058,105.79
27-OCT-16	DEP.EFECTIVO	MXP		5,405.50	1,063,511.29
27-OCT-16	CHQ.LOCAL 038543 A 24 HOR	MXP		3,500.00	1,067,011.29
	BCO :0014 CTA. 0054295900449 NO.CHEQUE 0000038543				
27-OCT-16	CONCENTRACION DE PAGOS	MXP		1,741.50	1,068,752.79
	PAGO GLOBAL 027892 EFECTIVO				
28-OCT-16	DEP.EFECTIVO	MXP		4,569.00	1,073,321.79
28-OCT-16	DEP.EFECTIVO	MXP		1,121.96	1,074,443.75
28-OCT-16	DEP.EFECTIVO	MXP		2,380.90	1,076,824.65
28-OCT-16	CONCENTRACION DE PAGOS	MXP		1,710.00	1,078,534.65
	PAGO GLOBAL 027892 EFECTIVO				
31-OCT-16	DEP.EFECTIVO	MXP		380.00	1,078,914.65
31-OCT-16	DEP.EFECTIVO	MXP		5,134.00	1,084,048.65
31-OCT-16	CONCENTRACION DE PAGOS	MXP		2,173.00	1,086,221.65
	PAGO GLOBAL 027892 EFECTIVO				

AVISO

¡DESCUBRA LAS VENTAJAS QUE LE OFRECE EL SERVICIO DE DEPOSITOS REMOTOS!
 REALICE DEPOSITOS CON CHEQUES DESDE LA COMODIDAD DE SU OFICINA Y EVITE FILAS EN SUCURSAL,
 LOS DEPOSITOS REALIZADOS CON CHEQUES BANORTE SE REFLEJARAN EN SU CUENTA EL MISMO DIA,
 LA COMISION MENSUAL ES DE \$300 Y \$1 POR CADA CHEQUE PROCESADO.
 PARA MAYOR INFORMACION LO INVITAMOS A CONTACTAR A SU EJECUTIVO DE CUENTA.

La fecha de corte coincide con la fecha de terminación del periodo que se señala en el presente estado de cuenta. Las operaciones efectuadas durante días no laborales o después de la hora de corte de fin de día serán consideradas en nuestra contabilidad como realizadas en el siguiente día hábil bancario. Usted dispone de 90 días después de la fecha de corte para objetar la información contenida en su estado de cuenta, de no hacerlo se asumirá su conformidad al respecto.

(Saldo inicial de \$672,525.38)

Saldo Final \$1,086,221.65



Cuando no reciba su estado de cuenta durante los 20 días siguientes de la fecha de corte, y no haya dado instrucciones para que no se le envíe, favor de solicitarlo en su sucursal.

Podrá consultar la información de las comisiones de todos los bancos con fines informativos y de comparación en la CONDUSEF al teléfono 01 800 999 8080 y en la página electrónica:

www.condusef.gob.mx

línea
DIRECTA
para su empresa
México, D.F. (55) 3140 5640
Monterrey (81) 8154 9640
Guadalajara (33) 3669 9640
Resto del país 01 800 DIRECTA
(3473282)

www.banorte.com

Banco Mercantil del Norte, S.A.
Institución de Banca Múltiple
Grupo Financiero Banorte
Av. Revolución No. 3000,
Colonia Primavera, C.P. 64830,
Monterrey, Nuevo León.
RFC. BMN930209927.

Banco Mercantil del Norte, S.A. Institución de Banca Múltiple, Grupo Financiero Banorte recibe las consultas, reclamaciones o aclaraciones, en su Unidad Especializada de Atención a Usuarios, ubicada en Av. Paseo de la Reforma No. 505 Piso 43 Colonia Cuauhtémoc C.P. 06500 Delegación Cuauhtémoc, México, D.F. y por Correo Electrónico une@banorte.com o Teléfono 01 800 627 22 92, así como en cualquiera de sus sucursales u oficinas. En el caso de no obtener una respuesta satisfactoria, podrá acudir a la Comisión Nacional para la Protección y Defensa de los Usuarios de Servicios Financieros www.condusef.gob.mx con número telefónico de atención en el Distrito Federal (55) 53400999 y desde el interior de la República el 01 800 999 8080

Advertencia:
Incumplir tus obligaciones te puede generar comisiones.

El presente Estado de Cuenta no es un comprobante fiscal



Los productos anteriormente descritos se encuentran protegidos por el Instituto para la Protección del Ahorro Bancario (IPAB) hasta por un monto equivalente a 400,000 UDIS por cliente por Institución, lo anterior, de conformidad con las disposiciones legales que regulan a dicho Instituto.

Visita la página www.ipab.org.mx

REFERENCIA DE ABBREVIACIONES:

R.F.C.: Registro Federal de Causantes - CLABE: Clave Bancaria Estandarizada - I.V.A.: Impuesto al Valor Agregado - I.S.R.: Impuesto Sobre la Renta - S.B.C: Saldo salvo Buen Cobro - DISP.: Disposición/Dispersión - ATM.: Cajero Automático - BTE.: Banorte - CPA.: Compra - DEP.: Depósito - COM.: Comisión - INTBC.: Interbancaria - O/B.: Otro Banco - CHEQ/CHQ.: Cheque - LIQ.: Liquidación (Pago) - INT.: Interés (es) - EDO.: Estado - CTA.: Cuenta - CAM.: Cámara de Compensación - ABO.: Abono - CAP.: Capital - INV.: Inversión - PZO.: Plazo - DEV.: Devolución - REV.: Reverso - CONS.: Consulta - VEN.: Ventanilla

No. de cliente	30846741
RFC	MTJ850101C4A
Plaza	9491 PLAZA GUADALAJARA
Sucursal	0207 GUADALAJARA TLAQUEPAQUE I
Teléfonos Sucursal	6353585
Dirección Sucursal	DONATO GUERRA 292 CENTRO
Período	De 01/Octubre/2016 al 31/Octubre/2016
Fecha de corte	31/Octubre/2016
Página	5 de 5

▼ INFORME DE DEPÓSITOS EN EFECTIVO MAYORES A \$15,000 PESOS ▼

MUNICIPIO DE SAN PEDRO TLAQUEPAQUE
 CALLE INDEPENDENCIA 58, SAN PEDRO TLAQUEPAQUE TLAQUEPAQUE JAL. C.P. 45500
 RFC: MTJ850101C4A

DEL MES DE **OCTUBRE** DE 2016 NO. DE CLIENTE: **30846741**

EXCEDENTES DE DEPOSITOS	\$	701,251.27
TIPO DE CAMBIO	\$	18.8443
RESUMEN DEL EJERCICIO 2016		
MONTO EXCEDENTE DE DEPOSITOS	\$	6,828,305.54

*Los depósitos en efectivo presentados en el presente informe, son aquellos que exceden la cantidad de \$15,000 (Quince mil pesos 00/100) de forma acumulada en todas las cuentas bajo la titularidad del cliente, dentro de un mes calendario.

BANCO MERCANTIL DEL NORTE S.A., INSTITUCION DE BANCA MULTIPLE
 GRUPO FINANCIERO BANORTE,
 AV. REVOLUCION NO. 3000, COLONIA PRIMAVERA, C.P. 64830, MONTERREY, N.L.
 RFC: BMN930209927

AVISO DE PRIVACIDAD

El artículo tercero transitorio de la Ley para la Protección de Datos Personales en Posesión de Particulares (LPDPPP) establece que los responsables expedirán el aviso de privacidad de conformidad con lo dispuesto en los artículos 16 y 17 de la LPDPPP. Por lo anterior, ponemos a su disposición nuestro aviso de privacidad en www.banorte.com. Se presume que usted consiente tácitamente en el tratamiento de sus datos mientras no manifieste su oposición.

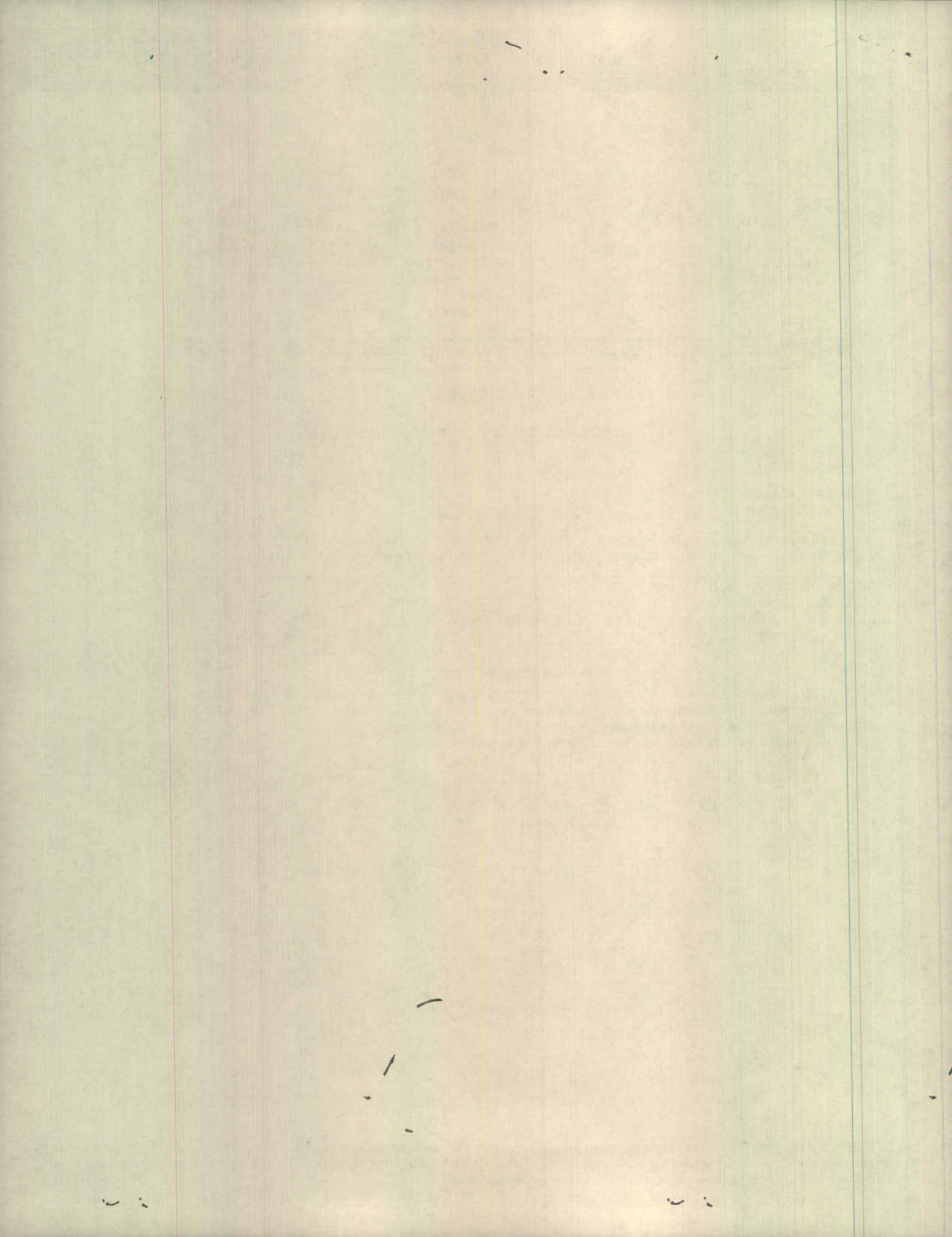

PREDIAL
MUNICIPIO DE SAN PEDRO TLAQUEPAQUE
CALLE INDEPENDENCIA 58
SAN PEDRO TLAQUEPAQUE
TLAQUEPAQUE JAL.
SUCURSAL 0207 GUADALAJARA TLAQUEPAQUE I
CUSTODIA

C.P. 45500



1112-401-000-0003

No. de cliente	30846741
RFC	MTJ850101C4A
Plaza	9491 PLAZA GUADALAJARA
Sucursal	0207 GUADALAJARA TLAQUEPAQUE I
Teléfonos Sucursal	6353585
Dirección Sucursal	DONATO GUERRA 292 CENTRO
Período	De 01/Octubre/2016 al 31/Octubre/2016
Fecha de corte	31/Octubre/2016
Página	1 de 7

NO. CUENTA	0528131345
GANANCIA ANUAL TOTAL (GAT) ¹	N/A %
GAT NOMINAL	N/A %
GAT REAL ²	N/A %
(+) INTERESES APLICABLES	\$ 0.00
(-) TOTAL DE COMISIONES COBRADAS	\$ 600.00

Enlace Global PM S/Intereses
Octubre 2016

¹ Antes de Impuestos

² La GAT REAL es el rendimiento que obtendría después de descontar la inflación estimada

▼ RESUMEN INTEGRAL ▼

PRODUCTO/SERVICIO	CUENTA	SALDO ANTERIOR	SALDO AL CORTE
ENLACE GLOBAL PM S/INTERESES	0528131345	\$ 5,215.88	\$ 3,798.02
CONTRATO SCAT	0500650468	\$ 160,017.77	\$ 440,051.32
TOTAL		\$ 165,233.65	\$ 443,849.34

▼ Enlace Global Pm S/Intereses ▼

No. de CUENTA: 0528131345

DIVISA: PESOS

CLABE: 072 320 00528131345 2

▼ RESUMEN DEL PERIODO ▼

	MONTO
Saldo inicial del período	\$ 5,215.88
(+) Depósitos	\$ 6,209,331.45
(-) Retiros	\$ 6,210,053.31
(+) Intereses Netos Ganados	\$ 0.00
(-) Comisiones Cobradas	\$ 600.00
(-) IVA sobre comisiones (16%)	\$ 96.00
Saldo Actual	\$ 3,798.02
Saldo Disponible al día*	\$ 3,798.02
Saldo Mínimo requerido	\$ 0.00

▼ *SALDO NO DISPONIBLE AL DÍA ▼

	MONTO
Depósitos de cheques S.B.C.	\$ 0.00
Comisiones Pendientes de aplicar	\$ 0.00
Compras no aplicadas	\$ 0.00
Total	\$ 0.00

▼ SALDO PROMEDIO DIARIO ▼

	MONTO
En el Período (del 01 Oct al 31 Oct)	\$ 12,572.39
Días que comprende el período	031
Acumulado anual	\$ 82,928.26
Días que comprende el período anual	305

▼ CALCULO DE INTERESES DEVENGADOS ▼

Intereses Tasa Bruta Anual 0.00%	\$ 0.00
Retención de IDE	\$ 0.00
Retención de ISR	\$ 0.00
Intereses Netos Ganados	\$ 0.00

▼ RESUMEN DE COMISIONES ▼

CHEQUES	
Cheques girados	0
Cheques girados sin comisión	0
Cheques girados con comisión	0
Importe de la comisión	\$ 0.00
Por cheques devueltos	\$ 0.00
OTRAS COMISIONES	\$ 600.00

▼ COMPORTAMIENTO DE TARJETA DE DEBITO ▼

Uso en cajeros automáticos	\$ 0.00
Compras en comercios	\$ 0.00
Uso en sucursales	\$ 0.00
Total Uso del débito	\$ 0.00

La fecha de corte coincide con la fecha de terminación del periodo que se señala en el presente estado de cuenta. Las operaciones efectuadas durante días no laborales o después de la hora de corte de fin de día serán consideradas en nuestra contabilidad como realizadas en el siguiente día hábil bancario. Usted dispone de 90 días después de la fecha de corte para objetar la información contenida en su estado de cuenta, de no hacerlo se asumirá su conformidad al respecto.

▼ DETALLE DE OPERACIONES ▼

FECHA	DESCRIPCION DEL CARGO/ ABONO	MONEDA	MONTO DEL RETIRO	MONTO DEL DEPOSITO	SALDO
30-SEP-16	SALDO ANTERIOR				5,215.88
03-OCT-16	VENCIMIENTO CAPITAL MESA DE DI CONTRATO 0500650468 FOLIO 36268094 03/10	MXP		160,000.00	165,215.88
03-OCT-16	INTERES MESA DE DINERO CONTRATO 0500650468 FOLIO 36268094 03/10	MXP		53.31	165,269.19
03-OCT-16	DEP.EFECTIVO	MXP		11,178.00	176,447.19
03-OCT-16	INVERSION MDD CTO 0500650468 03/10	MXP	160,053.31		16,393.88
04-OCT-16	VENCIMIENTO CAPITAL MESA DE DI CONTRATO 0500650468 FOLIO 36276085 04/10	MXP		160,053.31	176,447.19
04-OCT-16	INTERES MESA DE DINERO CONTRATO 0500650468 FOLIO 36276085 04/10	MXP		17.78	176,464.97
04-OCT-16	DEP.EFECTIVO	MXP		12,960.00	189,424.97
04-OCT-16	INVERSION MDD CTO 0500650468 04/10	MXP	160,000.00		29,424.97
04-OCT-16	DESINV MDD CTO 0500650468 04/10 FOLIO 36280543	MXP		160,000.00	189,424.97
04-OCT-16	INVERSION MDD CTO 0500650468 04/10	MXP	170,000.00		19,424.97
05-OCT-16	VENCIMIENTO CAPITAL MESA DE DI CONTRATO 0500650468 FOLIO 36284216 05/10	MXP		170,000.00	189,424.97
05-OCT-16	INTERES MESA DE DINERO CONTRATO 0500650468 FOLIO 36284216 05/10	MXP		18.89	189,443.86
05-OCT-16	DEP.EFECTIVO	MXP		12,150.00	201,593.86
05-OCT-16	INVERSION MDD CTO 0500650468 05/10	MXP	200,000.00		1,593.86
06-OCT-16	VENCIMIENTO CAPITAL MESA DE DI CONTRATO 0500650468 FOLIO 36288967 06/10	MXP		200,000.00	201,593.86
06-OCT-16	INTERES MESA DE DINERO CONTRATO 0500650468 FOLIO 36288967 06/10	MXP		23.32	201,617.18
06-OCT-16	DEP.EFECTIVO	MXP		11,016.00	212,633.18
06-OCT-16	INVERSION MDD CTO 0500650468 06/10	MXP	200,000.00		12,633.18
07-OCT-16	VENCIMIENTO CAPITAL MESA DE DI CONTRATO 0500650468 FOLIO 36297477 07/10	MXP		200,000.00	212,633.18
07-OCT-16	INTERES MESA DE DINERO CONTRATO 0500650468 FOLIO 36297477 07/10	MXP		23.33	212,656.51
07-OCT-16	DEP.EFECTIVO	MXP		11,502.00	224,158.51
07-OCT-16	INVERSION MDD CTO 0500650468 07/10	MXP	220,000.00		4,158.51
08-OCT-16	DEP.EFECTIVO	MXP		3,564.00	7,722.51
10-OCT-16	VENCIMIENTO CAPITAL MESA DE DI CONTRATO 0500650468 FOLIO 36305393 10/10	MXP		220,000.00	227,722.51
10-OCT-16	INTERES MESA DE DINERO CONTRATO 0500650468 FOLIO 36305393 10/10	MXP		76.99	227,799.50
10-OCT-16	DEP.EFECTIVO	MXP		10,206.00	238,005.50
10-OCT-16	INVERSION MDD CTO 0500650468 10/10	MXP	220,000.00		18,005.50
11-OCT-16	VENCIMIENTO CAPITAL MESA DE DI CONTRATO 0500650468 FOLIO 36313054 11/10	MXP		220,000.00	238,005.50

REFERENCIA DE ABREVIACIONES:

R.F.C.: Registro Federal de Causantes - CLABE: Clave Bancaria Estandarizada - I.V.A.: Impuesto al Valor Agregado - I.S.R.: Impuesto Sobre la Renta - S.B.C: Saldo salvo Buen Cobro - DISP.: Disposición/Dispersión - ATM.: Cajero Automático - BTE.: Banorte - CPA.: Compra - DEP.: Depósito - COM.: Comisión - INTBC.: Interbancaria - O/B.: Otro Banco - CHEQ/CHQ.: Cheque - LIQ.: Liquidación (Pago) - INT.: Interés (es) - EDO.: Estado - CTA.: Cuenta - CAM.: Cámara de Compensación - ABO.: Abono - CAP.: Capital - INV.: Inversión - PZO.: Plazo - DEV.: Devolución - REV.: Reverso - CONS.: Consulta - VEN.: Ventanilla

Quando no reciba su estado de cuenta durante los 20 días siguientes de la fecha de corte, y no haya dado instrucciones para que no se le envíe, favor de solicitarlo en su sucursal.

Podrá consultar la información de las comisiones de todos los bancos con fines informativos y de comparación en la CONDUSEF al teléfono 01 800 999 8080 y en la página electrónica:

www.condusef.gob.mx



www.banorte.com

Banco Mercantil del Norte, S.A. Institución de Banca Múltiple Grupo Financiero Banorte Av. Revolución No. 3000, Colonia Primavera, C.P. 64830, Monterrey, Nuevo León. RFC. BMN930209927.

Banco Mercantil del Norte, S.A. Institución de Banca Múltiple, Grupo Financiero Banorte recibe las consultas, reclamaciones o aclaraciones, en su Unidad Especializada de Atención a Usuarios, ubicada en Av. Paseo de la Reforma No. 505 Piso 43 Colonia Cuahutemoc C.P. 06500 Delegación Cuahutemoc, México, D.F. y por Correo Electrónico une@banorte.com o Teléfono 01 800 627 22 92, así como en cualquiera de sus sucursales u oficinas. En el caso de no obtener una respuesta satisfactoria, podrá acudir a la Comisión Nacional para la Protección y Defensa de los Usuarios de Servicios Financieros www.condusef.gob.mx con número telefónico de atención en el Distrito Federal (55) 53400999 y desde el interior de la República el 01 800 999 8080

Advertencia:
Incumplir tus obligaciones te puede generar comisiones.

El presente Estado de Cuenta no es un comprobante fiscal



Los productos anteriormente descritos se encuentran protegidos por el Instituto para la Protección del Ahorro Bancario (IPAB) hasta por un monto equivalente a 400,000 UDIS por cliente por Institución, lo anterior, de conformidad con las disposiciones legales que regulan a dicho Instituto.

Visita la página www.ipab.org.mx

▼ DETALLE DE OPERACIONES Enlace Global Pm S/Intereses (CONTINUACION) ▼

FECHA	DESCRIPCION DEL CARGO/ ABONO	MONEDA	MONTO DEL RETIRO	MONTO DEL DEPOSITO	SALDO
11-OCT-16	SALDO ANTERIOR				238,005.50
11-OCT-16	INTERES MESA DE DINERO CONTRATO 0500650468 FOLIO 36313054 11/10	MXP		25.67	238,031.17
11-OCT-16	DEP.EFECTIVO	MXP		11,664.00	249,695.17
11-OCT-16	INVERSION MDD CTO 0500650468 11/10	MXP	240,000.00		9,695.17
12-OCT-16	DEP.EFECTIVO	MXP		9,396.00	19,091.17
13-OCT-16	VENCIMIENTO CAPITAL MESA DE DI CONTRATO 0500650468 FOLIO 36331409 13/10	MXP		240,000.00	259,091.17
13-OCT-16	INTERES MESA DE DINERO CONTRATO 0500650468 FOLIO 36331409 13/10	MXP		56.00	259,147.17
13-OCT-16	DEP.EFECTIVO	MXP		10,692.00	269,839.17
13-OCT-16	INVERSION MDD CTO 0500650468 13/10	MXP	260,000.00		9,839.17
14-OCT-16	VENCIMIENTO CAPITAL MESA DE DI CONTRATO 0500650468 FOLIO 36337052 14/10	MXP		260,000.00	269,839.17
14-OCT-16	INTERES MESA DE DINERO CONTRATO 0500650468 FOLIO 36337052 14/10	MXP		30.33	269,869.50
14-OCT-16	DEP.EFECTIVO	MXP		14,044.00	283,913.50
14-OCT-16	INVERSION MDD CTO 0500650468 14/10	MXP	280,000.00		3,913.50
15-OCT-16	DEP.EFECTIVO	MXP		5,346.00	9,259.50
17-OCT-16	VENCIMIENTO CAPITAL MESA DE DI CONTRATO 0500650468 FOLIO 36345119 17/10	MXP		280,000.00	289,259.50
17-OCT-16	INTERES MESA DE DINERO CONTRATO 0500650468 FOLIO 36345119 17/10	MXP		97.99	289,357.49
17-OCT-16	DEP.EFECTIVO	MXP		11,340.00	300,697.49
17-OCT-16	INVERSION MDD CTO 0500650468 17/10	MXP	280,000.00		20,697.49
17-OCT-16	2016101740014 HTH0000485063130 SPEI RECIBIDO DEL BANCO 0014 SANTANDER DEL CLIENTE CADENA COMERCIAL OXXO SA DE CV DE LA CLABE 014320655007438291 CON RFC ND	MXP		29,411.58	50,109.07
18-OCT-16	VENCIMIENTO CAPITAL MESA DE DI CONTRATO 0500650468 FOLIO 36351175 18/10 REFERENCIA: 0000001 CVE RAST: 2016101740014 HTH0000485063130	MXP		280,000.00	330,109.07
18-OCT-16	INTERES MESA DE DINERO CONTRATO 0500650468 FOLIO 36351175 18/10	MXP		32.66	330,141.73
18-OCT-16	DEP.EFECTIVO	MXP		10,044.00	340,185.73
18-OCT-16	DEP.EFECTIVO	MXP		50.00	340,235.73
18-OCT-16	INVERSION MDD CTO 0500650468 18/10	MXP	340,000.00		235.73
19-OCT-16	VENCIMIENTO CAPITAL MESA DE DI CONTRATO 0500650468 FOLIO 36358955 19/10	MXP		340,000.00	340,235.73
19-OCT-16	INTERES MESA DE DINERO CONTRATO 0500650468 FOLIO 36358955 19/10	MXP		39.67	340,275.40
19-OCT-16	DEP.EFECTIVO	MXP		11,150.00	351,425.40
19-OCT-16	DEP.EFECTIVO	MXP		28.00	351,453.40
19-OCT-16	INVERSION MDD CTO 0500650468 19/10	MXP	340,000.00		11,453.40
20-OCT-16	VENCIMIENTO CAPITAL MESA DE DI CONTRATO 0500650468 FOLIO 36365605 20/10	MXP		340,000.00	351,453.40
20-OCT-16	INTERES MESA DE DINERO CONTRATO 0500650468 FOLIO 36365605 20/10	MXP		39.66	351,493.06
20-OCT-16	DEP.EFECTIVO	MXP		11,502.00	362,995.06

La fecha de corte coincide con la fecha de terminación del periodo que se señala en el presente estado de cuenta. Las operaciones efectuadas durante días no laborales o después de la hora de corte de fin de día serán consideradas en nuestra contabilidad como realizadas en el siguiente día hábil bancario. Usted dispone de 90 días después de la fecha de corte para objetar la información contenida en su estado de cuenta, de no hacerlo se asumirá su conformidad al respecto.

▼ DETALLE DE OPERACIONES Enlace Global Pm S/Intereses (CONTINUACION) ▼

FECHA	DESCRIPCION DEL CARGO/ ABONO	MONEDA	MONTO DEL RETIRO	MONTO DEL DEPOSITO	SALDO
20-OCT-16	SALDO ANTERIOR				362,995.06
20-OCT-16	INVERSION MDD CTO 0500650468 20/10	MXP	350,000.00		12,995.06
21-OCT-16	VENCIMIENTO CAPITAL MESA DE DI CONTRATO 0500650468 FOLIO 36375139 21/10	MXP		350,000.00	362,995.06
21-OCT-16	INTERES MESA DE DINERO CONTRATO 0500650468 FOLIO 36375139 21/10	MXP		40.83	363,035.89
21-OCT-16	INVERSION MDD CTO 0500650468 21/10	MXP	360,000.00		3,035.89
21-OCT-16	DEP.EFECTIVO	MXP		11,502.00	14,537.89
22-OCT-16	DEP.EFECTIVO	MXP		4,374.00	18,911.89
24-OCT-16	VENCIMIENTO CAPITAL MESA DE DI CONTRATO 0500650468 FOLIO 36381914 24/10	MXP		360,000.00	378,911.89
24-OCT-16	INTERES MESA DE DINERO CONTRATO 0500650468 FOLIO 36381914 24/10	MXP		126.00	379,037.89
24-OCT-16	DEP.EFECTIVO	MXP		11,664.00	390,701.89
24-OCT-16	INVERSION MDD CTO 0500650468 24/10	MXP	370,000.00		20,701.89
25-OCT-16	VENCIMIENTO CAPITAL MESA DE DI CONTRATO 0500650468 FOLIO 36389771 25/10	MXP		370,000.00	390,701.89
25-OCT-16	INTERES MESA DE DINERO CONTRATO 0500650468 FOLIO 36389771 25/10	MXP		43.16	390,745.05
25-OCT-16	DEP.EFECTIVO	MXP		12,798.00	403,543.05
25-OCT-16	INVERSION MDD CTO 0500650468 25/10	MXP	400,000.00		3,543.05
26-OCT-16	VENCIMIENTO CAPITAL MESA DE DI CONTRATO 0500650468 FOLIO 36397270 26/10	MXP		400,000.00	403,543.05
26-OCT-16	INTERES MESA DE DINERO CONTRATO 0500650468 FOLIO 36397270 26/10	MXP		46.67	403,589.72
26-OCT-16	DEP.EFECTIVO	MXP		11,988.00	415,577.72
26-OCT-16	INVERSION MDD CTO 0500650468 26/10	MXP	400,000.00		15,577.72
27-OCT-16	VENCIMIENTO CAPITAL MESA DE DI CONTRATO 0500650468 FOLIO 36406840 27/10	MXP		400,000.00	415,577.72
27-OCT-16	INTERES MESA DE DINERO CONTRATO 0500650468 FOLIO 36406840 27/10	MXP		46.67	415,624.39
27-OCT-16	DEP.EFECTIVO	MXP		12,312.00	427,936.39
27-OCT-16	INVERSION MDD CTO 0500650468 27/10	MXP	400,000.00		27,936.39
28-OCT-16	VENCIMIENTO CAPITAL MESA DE DI CONTRATO 0500650468 FOLIO 36414525 28/10	MXP		400,000.00	427,936.39
28-OCT-16	INTERES MESA DE DINERO CONTRATO 0500650468 FOLIO 36414525 28/10	MXP		46.66	427,983.05
28-OCT-16	DEP.EFECTIVO	MXP		11,502.00	439,485.05
28-OCT-16	INVERSION MDD CTO 0500650468 28/10	MXP	420,000.00		19,485.05
29-OCT-16	DEP.EFECTIVO	MXP		4,862.00	24,347.05
31-OCT-16	VENCIMIENTO CAPITAL MESA DE DI CONTRATO 0500650468 FOLIO 36421400 31/10	MXP		420,000.00	444,347.05

REFERENCIA DE ABREVIACIONES:

R.F.C.: Registro Federal de Causantes - CLABE: Clave Bancaria Estandarizada - I.V.A.: Impuesto al Valor Agregado - I.S.R.: Impuesto Sobre la Renta - S.B.C: Saldo salvo Buen Cobro - DISP: Disposición/Dispersión - ATM: Cajero Automático - BTE: Banorte - CPA: Compra - DEP.: Depósito - COM.: Comisión - INTBC.: Interbancaria - O/B.: Otro Banco - CHEQ/CHQ.: Cheque - LIQ.: Liquidación (Pago) - INT.: Interés (es) - EDO.: Estado - CTA.: Cuenta - CAM.: Cámara de Compensación - ABO.: Abono - CAP.: Capital - INV.: Inversión - PZO.: Plazo - DEV.: Devolución - REV.: Reverso - CONS.: Consulta. - VEN.: Ventanilla

Quando no reciba su estado de cuenta durante los 20 días siguientes de la fecha de corte, y no haya dado instrucciones para que no se le envíe, favor de solicitarlo en su sucursal.

Podrá consultar la información de las comisiones de todos los bancos con fines informativos y de comparación en la CONDUSEF al teléfono 01 800 999 8080 y en la página electrónica:

www.condusef.gob.mx

línea
DIRECTA
PARA SU INTERESA
México, D.F. (55) 5140 5640
Monterrey (833) 8154 9640
Cuadalajara (333) 3669 9940
Resto del país 01 800 DIRECTA
(34732387)

www.banorte.com

Banco Mercantil del Norte, S.A. Institución de Banca Múltiple Grupo Financiero Banorte Av. Revolución No. 3000, Colonia Primavera, C.P. 64830, Monterrey, Nuevo León. RFC. BMN930209927.

Banco Mercantil del Norte, S.A. Institución de Banca Múltiple, Grupo Financiero Banorte recibe las consultas, reclamaciones o aclaraciones, en su Unidad Especializada de Atención a Usuarios, ubicada en Av. Paseo de la Reforma No. 505 Piso 43 Colonia Cuauhtémoc C.P. 06500 Delegación Cuauhtémoc, México, D.F. y por Correo Electrónico une@banorte.com o Teléfono 01 800 627 22 92, así como en cualquiera de sus sucursales u oficinas. En el caso de no obtener una respuesta satisfactoria, podrá acudir a la Comisión Nacional para la Protección y Defensa de los Usuarios de Servicios Financieros www.condusef.gob.mx con número telefónico de atención en el Distrito Federal (55) 53400999 y desde el interior de la República el 01 800 999 8080

Advertencia:
Incumplir tus obligaciones te puede generar comisiones.

El presente Estado de Cuenta no es un comprobante fiscal



Los productos anteriormente descritos se encuentran protegidos por el Instituto para la Protección del Ahorro Bancario (IPAB) hasta por un monto equivalente a 400,000 UDIS por cliente por Institución, lo anterior, de conformidad con las disposiciones legales que regulan a dicho Instituto.

Visita la página www.ipab.org.mx

▼ DETALLE DE OPERACIONES Enlace Global Pm S/Intereses (CONTINUACION) ▼

FECHA	DESCRIPCION DEL CARGO/ ABONO	MONEDA	MONTO DEL RETIRO	MONTO DEL DEPOSITO	SALDO
31-OCT-16	SALDO ANTERIOR				444,347.05
31-OCT-16	INTERES MESA DE DINERO CONTRATO 0500650468 FOLIO 36421400 31/10	MXP		146.97	444,494.02
31-OCT-16	INVERSION MDD CTO 0500650468 31/10	MXP	440,000.00		4,494.02
31-OCT-16	COMISION POR RENTA MENSUAL RENTA BEM INTERNET MES OCTUBRE 0000022614	MXP	300.00		4,194.02
31-OCT-16	IVA POR RENTA MENSUAL RENTA BEM INTERNET MES OCTUBRE 0000022614	MXP	48.00		4,146.02
31-OCT-16	COMISION POR RENTA MENSUAL RENTA BEM INTERNET MES OCTUBRE 0000107338	MXP	300.00		3,846.02
31-OCT-16	IVA POR RENTA MENSUAL RENTA BEM INTERNET MES OCTUBRE 0000107338	MXP	48.00		3,798.02

AVISO

IDESCUBRA LAS VENTAJAS QUE LE OFRECE EL SERVICIO DE DEPOSITOS REMOTOS!
 REALICE DEPOSITOS CON CHEQUES DESDE LA COMODIDAD DE SU OFICINA Y EVITE FILAS EN SUCURSAL,
 LOS DEPOSITOS REALIZADOS CON CHEQUES BANORTE SE REFLEJARAN EN SU CUENTA EL MISMO DIA,
 LA COMISION MENSUAL ES DE \$300 Y \$1 POR CADA CHEQUE PROCESADO.
 PARA MAYOR INFORMACION LO INVITAMOS A CONTACTAR A SU EJECUTIVO DE CUENTA.

▼ POSICION DE VALORES DE MESA DE DINERO Y SOCIEDADES DE INVERSION ▼

CONTRATO 0500650468

Emisión	Títulos	Precio de Mercado	Tasa	Plazo	Vence	Valor Mercado	Inversión %	Fondo %
POSICION INICIAL 03/10/16								
PESOS		\$				\$83.29	0.05	0.00
REP 0036263 884		\$	4.00	1	03/10/16	\$159,934.48	99.95	0.00
IQ BPAG91 191219 0	1,608	\$	4.00	1	03/10/16	\$0.00	0.00	0.00
TOTAL VALOR CARTERA		\$				\$160,017.77	100.00	0.00
INICIAL								
POSICION DISPONIBLE 31/10/16								
PESOS		\$				\$82.18	0.02	0.00
REP 36425344		\$	4.20	1	01/11/16	\$439,969.14	99.98	0.00
IQ BPAG91 200820 0	4,398	\$	4.20	1	01/11/16	\$0.00	0.00	0.00
TOTAL VALOR CARTERA		\$				\$440,051.32	100.00	0.00
DISPONIBLE								

Esta información es a manera de resumen, la información detallada de movimientos derivados de su contrato de valores serán plasmados en el Estado de Cuenta correspondiente, el cual se emite por separado a este documento en los términos pactados en el referido contrato.

La fecha de corte coincide con la fecha de terminación del periodo que se señala en el presente estado de cuenta. Las operaciones efectuadas durante días no laborales o después de la hora de corte de fin de día serán consideradas en nuestra contabilidad como realizadas en el siguiente día hábil bancario. Usted dispone de 90 días después de la fecha de corte para objetar la información contenida en su estado de cuenta, de no hacerlo se asumirá su conformidad al respecto.

(Saldo inicial de \$5,215.88)

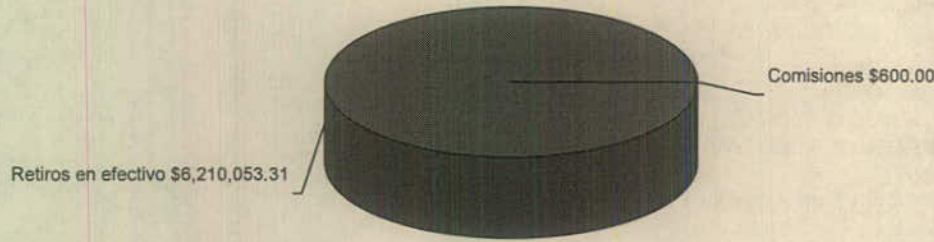

Cuando no reciba su estado de cuenta durante los 20 días siguientes de la fecha de corte, y no haya dado instrucciones para que no se le envíe, favor de solicitarlo en su sucursal.

Podrá consultar la información de las comisiones de todos los bancos con fines informativos y de comparación en la CONDUSEF al teléfono 01 800 999 8080 y en la página electrónica:

www.condusef.gob.mx

línea
DIRECTA
para su empresa
México, D.F. (55) 5748 5640
Monterrey (81) 8154 9640
Cuahtémoc (55) 3569 9840
Resto del país 01 800 DIRECTA
(0473.282)

FINANCIEROS

www.banorte.com

Banco Mercantil del Norte, S.A.
Institución de Banca Múltiple
Grupo Financiero Banorte
Av. Revolución No. 3000,
Colonia Primavera, C.P. 64830,
Monterrey, Nuevo León.
RFC: BMN930209927.

Banco Mercantil del Norte, S.A. Institución de Banca Múltiple, Grupo Financiero Banorte recibe las consultas, reclamaciones o aclaraciones, en su Unidad Especializada de Atención a Usuarios, ubicada en Av. Paseo de la Reforma No. 505 Piso 43 Colonia Cuauhtémoc C.P. 06500 Delegación Cuauhtémoc, México, D.F. y por Correo Electrónico une@banorte.com o Teléfono 01 800 627 22 92, así como en cualquiera de sus sucursales u oficinas. En el caso de no obtener una respuesta satisfactoria, podrá acudir a la Comisión Nacional para la Protección y Defensa de los Usuarios de Servicios Financieros www.condusef.gob.mx con número telefónico de atención en el Distrito Federal (55) 53400999 y desde el interior de la República el 01 800 999 8080

Advertencia:
Incumplir tus obligaciones te puede generar comisiones.

El presente Estado de Cuenta no es un comprobante fiscal



Los productos anteriormente descritos se encuentran protegidos por el Instituto para la Protección del Ahorro Bancario (IPAB) hasta por un monto equivalente a 400,000 UDIS por cliente por Institución, lo anterior de conformidad con las disposiciones legales que regulan a dicho Instituto.

Visita la página www.ipab.org.mx

REFERENCIA DE ABREVIACIONES:

R.F.C.: Registro Federal de Causantes - CLABE: Clave Bancaria Estandarizada - I.V.A.: Impuesto al Valor Agregado - I.S.R.: Impuesto Sobre la Renta - S.B.C: Saldo salvo Buen Cobro - DISP: Disposición/Dispersión - ATM.: Cajero Automático - BTE.: Banorte - CPA.: Compra - DEP.: Depósito - COM.: Comisión - INTBC.: Interbancaria - O/B.: Otro Banco - CHEQ/CHQ.: Cheque - LIQ.: Liquidación (Pago) - INT.: Interés (es) - EDO.: Estado - CTA.: Cuenta - CAM.: Cámara de Compensación - ABO.: Abono - CAP.: Capital - INV.: Inversión - PZO.: Plazo - DEV.: Devolución - REV.: Reverso - CONS.: Consulta - VEN.: Ventanilla

No. de cliente	30846741
RFC	MTJ850101C4A
Plaza	9491 PLAZA GUADALAJARA
Sucursal	0207 GUADALAJARA TLAQUEPAQUE I
Teléfonos Sucursal	6353585
Dirección Sucursal	DONATO GUERRA 292 CENTRO
Período	De 01/Octubre/2016 al 31/Octubre/2016
Fecha de corte	31/Octubre/2016
Página	7 de 7

▼ INFORME DE DEPÓSITOS EN EFECTIVO MAYORES A \$15,000 PESOS ▼

MUNICIPIO DE SAN PEDRO TLAQUEPAQUE
 CALLE INDEPENDENCIA 58, SAN PEDRO TLAQUEPAQUE TLAQUEPAQUE JAL. C.P. 45500
 RFC: MTJ850101C4A

DEL MES DE **OCTUBRE** DE 2016 NO. DE CLIENTE: **30846741**

EXCEDENTES DE DEPOSITOS	\$	701,251.27
TIPO DE CAMBIO	\$	18.8443
RESUMEN DEL EJERCICIO 2016		
MONTO EXCEDENTE DE DEPOSITOS	\$	6,828,305.54

*Los depósitos en efectivo presentados en el presente informe, son aquellos que exceden la cantidad de \$15,000 (Quince mil pesos 00/100) de forma acumulada en todas las cuentas bajo la titularidad del cliente, dentro de un mes calendario.

BANCO MERCANTIL DEL NORTE S.A., INSTITUCION DE BANCA MULTIPLE
 GRUPO FINANCIERO BANORTE,
 AV. REVOLUCION NO. 3000, COLONIA PRIMAVERA, C.P. 64830, MONTERREY, N.L.
 RFC: BMN930209927

AVISO DE PRIVACIDAD

El artículo tercero transitorio de la Ley para la Protección de Datos Personales en Posesión de Particulares (LPDPPP) establece que los responsables expedirán el aviso de privacidad de conformidad con lo dispuesto en los artículos 16 y 17 de la LPDPPP. Por lo anterior, ponemos a su disposición nuestro aviso de privacidad en www.banorte.com. Se presume que usted consiente tácitamente en el tratamiento de sus datos mientras no manifieste su oposición.

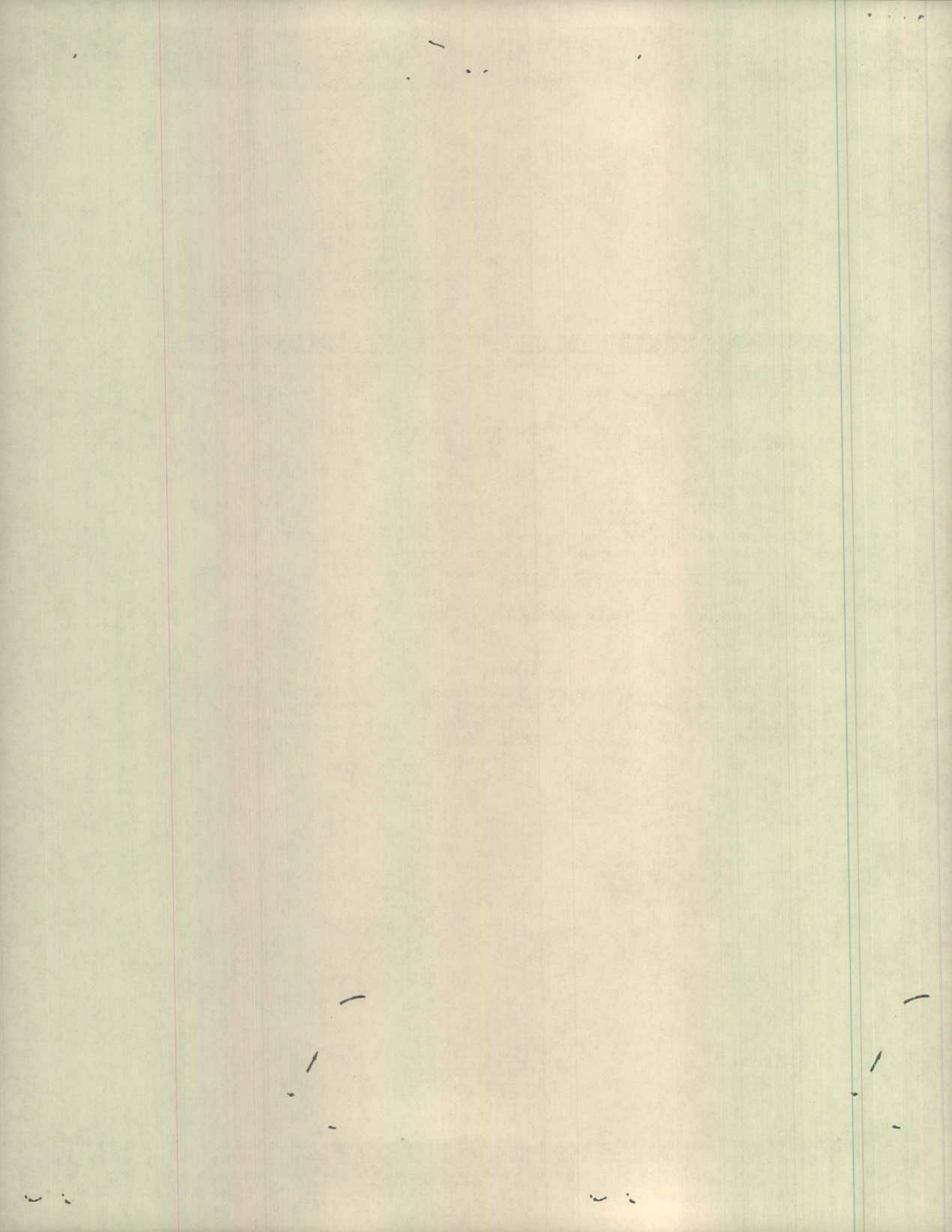

PROGRAMA MODERNIZ Y EQUIP MPAL
MUNICIPIO DE SAN PEDRO TLAQUEPAQUE
CALLE INDEPENDENCIA 58 PISO 0 DEPTO. 0
SAN PEDRO TLAQUEPAQUE
TLAQUEPAQUE JAL.
SUCURSAL 0207 GUADALAJARA TLAQUEPAQUE I
CORREO

C.P. 45500



1112-405-000-0001

No. de cliente	30846741
RFC	MTJ850101C4A
Plaza	9491 PLAZA GUADALAJARA
Sucursal	0207 GUADALAJARA TLAQUEPAQUE I
Teléfonos Sucursal	6353585
Dirección Sucursal	DONATO GUERRA 292 CENTRO
Período	De 01/Octubre/2016 al 31/Octubre/2016
Fecha de corte	31/Octubre/2016
Página	1 de 3

NO. CUENTA	0443564390
GANANCIA ANUAL TOTAL (GAT) ¹	
GAT NOMINAL	N/A %
GAT REAL ²	N/A %
(+) INTERESES APLICABLES	3.38
(-) TOTAL DE COMISIONES COBRADAS	0.00

Enlace Global PM C/Intereses
Octubre 2016

¹ Antes de Impuestos

² La GAT REAL es el rendimiento que obtendría después de descontar la inflación estimada

▼ RESUMEN INTEGRAL ▼

PRODUCTO/SERVICIO	CUENTA	SALDO ANTERIOR	SALDO AL CORTE
ENLACE GLOBAL PM C/INTERESES	0443564390	\$ 8,200.00	\$ 73,203.38
TOTAL		\$ 8,200.00	\$ 73,203.38

▼ Enlace Global Pm C/Intereses ▼

No. de CUENTA: 0443564390

DIVISA: PESOS

CLABE: 072 320 00443564390 8

▼ RESUMEN DEL PERIODO ▼

	MONTO
Saldo inicial del período	\$ 8,200.00
(+) Depósitos	\$ 65,000.00
(-) Retiros	\$ 0.00
(+) Intereses Netos Ganados	\$ 3.38
(-) Comisiones Cobradas	\$ 0.00
(-) IVA sobre comisiones (16%)	\$ 0.00
Saldo Actual	\$ 73,203.38
Saldo Disponible al día*	\$ 73,203.38
Saldo Mínimo requerido	\$ 0.00

▼ SALDO PROMEDIO DIARIO ▼

	MONTO
En el Período (del 01 Oct al 31 Oct)	\$ 30,200.00
Días que comprende el período	031
Acumulado anual	\$ 11,308.00
Días que comprende el período anual	105

▼ CALCULO DE INTERESES DEVENGADOS ▼

Intereses Tasa Bruta Anual 0.13%	\$ 3.38
Retención de IDE	\$ 0.00
Retención de ISR	\$ 0.00
Intereses Netos Ganados	\$ 3.38

▼ *SALDO NO DISPONIBLE AL DIA ▼

	MONTO
Depósitos de cheques S.B.C.	\$ 0.00
Comisiones Pendientes de aplicar	\$ 0.00
Compras no aplicadas	\$ 0.00
Total	\$ 0.00

▼ RESUMEN DE COMISIONES ▼

CHEQUES	
Cheques girados	0
Cheques girados sin comisión	0
Cheques girados con comisión	0
Importe de la comisión	\$ 0.00
Por cheques devueltos	\$ 0.00
OTRAS COMISIONES	\$ 0.00

▼ COMPORTAMIENTO DE TARJETA DE DEBITO ▼

Uso en cajeros automáticos	\$ 0.00
Compras en comercios	\$ 0.00
Uso en sucursales	\$ 0.00
Total Uso del débito	\$ 0.00

La fecha de corte coincide con la fecha de terminación del periodo que se señala en el presente estado de cuenta. Las operaciones efectuadas durante días no laborales o después de la hora de corte de fin de día serán consideradas en nuestra contabilidad como realizadas en el siguiente día hábil bancario. Usted dispone de 90 días después de la fecha de corte para objetar la información contenida en su estado de cuenta, de no hacerlo se asumirá su conformidad al respecto.

▼ DETALLE DE OPERACIONES ▼

FECHA	DESCRIPCION DEL CARGO/ ABONO	MONEDA	MONTO DEL RETIRO	MONTO DEL DEPOSITO	SALDO
30-SEP-16	SALDO ANTERIOR				8,200.00
03-OCT-16	DEP.EFECTIVO	MXP		2,500.00	10,700.00
05-OCT-16	DEP.EFECTIVO	MXP		5,000.00	15,700.00
20-OCT-16	DEP.EFECTIVO	MXP		10,000.00	25,700.00
21-OCT-16	DEP.EFECTIVO	MXP		10,000.00	35,700.00
21-OCT-16	DEP.EFECTIVO	MXP		7,500.00	43,200.00
25-OCT-16	DEP.EFECTIVO	MXP		5,000.00	48,200.00
26-OCT-16	DEP.EFECTIVO	MXP		2,000.00	50,200.00
27-OCT-16	DEP.EFECTIVO	MXP		23,000.00	73,200.00
31-OCT-16	LIQ.INT.S/TASA LIQ 2016-10-31	MXP		3.38	73,203.38

AVISO

¡DESCUBRA LAS VENTAJAS QUE LE OFRECE EL SERVICIO DE DEPOSITOS REMOTOS!
 REALICE DEPOSITOS CON CHEQUES DESDE LA COMODIDAD DE SU OFICINA Y EVITE FILAS EN SUCURSAL,
 LOS DEPOSITOS REALIZADOS CON CHEQUES BANORTE SE REFLEJARAN EN SU CUENTA EL MISMO DIA,
 LA COMISION MENSUAL ES DE \$300 Y \$1 POR CADA CHEQUE PROCESADO.
 PARA MAYOR INFORMACION LO INVITAMOS A CONTACTAR A SU EJECUTIVO DE CUENTA.

(Saldo inicial de \$8,200.00)

Saldo Final \$73,203.38

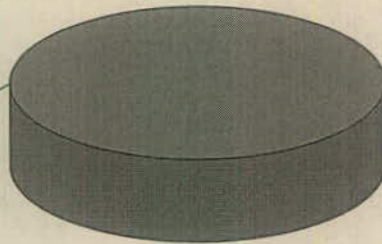

Cuando no reciba su estado de cuenta durante los 20 días siguientes de la fecha de corte, y no haya dado instrucciones para que no se le envíe, favor de solicitarlo en su sucursal.

Podrá consultar la información de las comisiones de todos los bancos con fines informativos y de comparación en la CONDUSEF al teléfono 01 800 999 8080 y en la página electrónica:

www.condusef.gob.mx



REBANORTE

www.banorte.com

Banco Mercantil del Norte, S.A. Institución de Banca Múltiple Grupo Financiero Banorte Av. Revolución No. 3000, Colonia Primavera, C.P. 64830, Monterrey, Nuevo León. RFC. BMN930209927.

Banco Mercantil del Norte, S.A. Institución de Banca Múltiple, Grupo Financiero Banorte recibe las consultas, reclamaciones o aclaraciones, en su Unidad Especializada de Atención a Usuarios, ubicada en Av. Paseo de la Reforma No. 505 Piso 43 Colonia Cuauhtémoc C.P. 06500 Delegación Cuauhtémoc, México, D.F. y por Correo Electrónico une@banorte.com o Teléfono 01 800 627 22 92, así como en cualquiera de sus sucursales u oficinas. En el caso de no obtener una respuesta satisfactoria, podrá acudir a la Comisión Nacional para la Protección y Defensa de los Usuarios de Servicios Financieros www.condusef.gob.mx con número telefónico de atención en el Distrito Federal (55) 53400999 y desde el interior de la República el 01 800 999 9080

Advertencia:
 Incumplir tus obligaciones te puede generar comisiones.

El presente Estado de Cuenta no es un comprobante fiscal



Los productos anteriormente descritos se encuentran protegidos por el Instituto para la Protección del Ahorro Bancario (IPAB) hasta por un monto equivalente a 400,000 UDIS por cliente por Institución, lo anterior, de conformidad con las disposiciones legales que regulan a dicho Instituto.

Visita la página www.pab.org.mx

REFERENCIA DE ABREVIACIONES:

R.F.C.: Registro Federal de Causantes - CLABE: Clave Bancaria Estandarizada - I.V.A.: Impuesto al Valor Agregado - I.S.R.: Impuesto Sobre la Renta - S.B.C: Saldo salvo Buen Cobro - DISP.: Disposición/Dispersión - ATM.: Cajero Automático - BTE.: Banorte - CPA.: Compra - DEP.: Depósito - COM.: Comisión -INTBC.: Interbancaria - O/B.: Otro Banco - CHEQ/CHQ.: Cheque - LIQ.: Liquidación (Pago) - INT.: Interés (es) - EDO.: Estado - CTA.: Cuenta - CAM.: Cámara de Compensación - ABO.: Abono - CAP.: Capital - INV.: Inversión - PZO.: Plazo - DEV.: Devolución - REV.: Reverso - CONS.: Consulta. - VEN.: Ventanilla

No. de cliente	30846741
RFC	MTJ850101C4A
Plaza	9491 PLAZA GUADALAJARA
Sucursal	0207 GUADALAJARA TLAQUEPAQUE I
Teléfonos Sucursal	6353585
Dirección Sucursal	DONATO GUERRA 292 CENTRO
Período	De 01/Octubre/2016 al 31/Octubre/2016
Fecha de corte	31/Octubre/2016
Página	3 de 3

▼ INFORME DE DEPÓSITOS EN EFECTIVO MAYORES A \$15,000 PESOS ▼

MUNICIPIO DE SAN PEDRO TLAQUEPAQUE
 CALLE INDEPENDENCIA 58 PISO O DEP.O, SAN PEDRO TLAQUEPAQUE TLAQUEPAQUE JAL. C.P. 45500
 RFC: MTJ850101C4A

DEL MES DE **OCTUBRE** DE 2016 NO. DE CLIENTE: **30846741**

EXCEDENTES DE DEPOSITOS	\$	701,251.27
TIPO DE CAMBIO	\$	18.8443

RESUMEN DEL EJERCICIO 2016

MONTO EXCEDENTE DE DEPOSITOS	\$	6,828,305.54
------------------------------	----	--------------

*Los depósitos en efectivo presentados en el presente informe, son aquellos que exceden la cantidad de \$15,000 (Quince mil pesos 00/100) de forma acumulada en todas las cuentas bajo la titularidad del cliente, dentro de un mes calendario.

BANCO MERCANTIL DEL NORTE S.A., INSTITUCION DE BANCA MULTIPLE
 GRUPO FINANCIERO BANORTE,
 AV. REVOLUCION NO. 3000, COLONIA PRIMAVERA, C.P. 64830, MONTERREY, N.L.
 RFC: BMN930209927

AVISO DE PRIVACIDAD

El artículo tercero transitorio de la Ley para la Protección de Datos Personales en Posesión de Particulares (LPDPPP) establece que los responsables expedirán el aviso de privacidad de conformidad con lo dispuesto en los artículos 16 y 17 de la LPDPPP. Por lo anterior, ponemos a su disposición nuestro aviso de privacidad en www.banorte.com. Se presume que usted consiente tácitamente en el tratamiento de sus datos mientras no manifieste su oposición.

MUNICIPIO DE SAN PEDRO TLAQUEPAQUE
 CALLE INDEPENDENCIA 58
 SAN PEDRO TLAQUEPAQUE
 TLAQUEPAQUE JAL.
 SUCURSAL 0207 GUADALAJARA TLAQUEPAQUE I
 CUSTODIA

C.P. 45500



1112-572-000-0002

No. de cliente	30846741
RFC	MTJ850101C4A
Plaza	9491 PLAZA GUADALAJARA
Sucursal	0207 GUADALAJARA TLAQUEPAQUE I
Teléfonos Sucursal	6353585
Dirección Sucursal	DONATO GUERRA 292 CENTRO
Período	De 01/Octubre/2016 al 31/Octubre/2016
Fecha de corte	31/Octubre/2016
Página	1 de 19

NO. CUENTA	0632821329
GANANCIA ANUAL TOTAL (GAT) ¹	
GAT NOMINAL	N/A %
GAT REAL ²	N/A %
(+) INTERESES APLICABLES	\$ 0.00
(-) TOTAL DE COMISIONES COBRADAS	\$ 8.90

Enlace Global PM S/Intereses
 Octubre 2016

¹ Antes de Impuestos

² La GAT REAL es el rendimiento que obtendría después de descontar la inflación estimada

▼ RESUMEN INTEGRAL ▼

PRODUCTO/SERVICIO	CUENTA	SALDO ANTERIOR	SALDO AL CORTE
ENLACE GLOBAL PM S/INTERESES	0632821329	\$ 3,389,332.53	\$ 3,362,590.16
TOTAL		\$ 3,389,332.53	\$ 3,362,590.16

▼ Enlace Global Pm S/Intereses ▼

No. de CUENTA: 0632821329

DIVISA: PESOS

CLABE: 072 320 00632821329 4

▼ RESUMEN DEL PERIODO ▼

	MONTO
Saldo inicial del período	\$ 3,389,332.53
(+) Depósitos	\$ 8,329,269.72
(-) Retiros	\$ 8,356,001.77
(+) Intereses Netos Ganados	\$ 0.00
(-) Comisiones Cobradas	\$ 8.90
(-) IVA sobre comisiones (16%)	\$ 1.42
Saldo Actual	\$ 3,362,590.16
Saldo Disponible al día*	\$ 3,362,590.16
Saldo Mínimo requerido	\$ 0.00

▼ SALDO PROMEDIO DIARIO ▼

	MONTO
En el Período (del 01 Oct al 31 Oct)	\$ 3,272,950.43
Días que comprende el período	031
Acumulado anual	\$ 2,938,859.33
Días que comprende el período anual	305

▼ CALCULO DE INTERESES DEVENGADOS ▼

Intereses Tasa Bruta Anual 0.00%	\$ 0.00
Retención de IDE	\$ 0.00
Retención de ISR	\$ 0.00
Intereses Netos Ganados	\$ 0.00

▼ *SALDO NO DISPONIBLE AL DIA ▼

	MONTO
Depósitos de cheques S.B.C.	\$ 0.00
Comisiones Pendientes de aplicar	\$ 0.00
Compras no aplicadas	\$ 0.00
Total	\$ 0.00

▼ RESUMEN DE COMISIONES ▼

CHEQUES	
Cheques girados	648
Cheques girados sin comisión	648
Cheques girados con comisión	0
Importe de la comisión	\$ 0.00
Por cheques devueltos	\$ 0.00
OTRAS COMISIONES	\$ 8.90

▼ COMPORTAMIENTO DE TARJETA DE DEBITO ▼

Uso en cajeros automáticos	\$ 0.00
Compras en comercios	\$ 0.00
Uso en sucursales	\$ 0.00
Total Uso del débito	\$ 0.00

La fecha de corte coincide con la fecha de terminación del periodo que se señala en el presente estado de cuenta. Las operaciones efectuadas durante días no laborales o después de la hora de corte de fin de día serán consideradas en nuestra contabilidad como realizadas en el siguiente día hábil bancario. Usted dispone de 90 días después de la fecha de corte para objetar la información contenida en su estado de cuenta, de no hacerlo se asumirá su conformidad al respecto.

▼ DETALLE DE OPERACIONES ▼

FECHA	DESCRIPCION DEL CARGO/ ABONO	MONEDA	MONTO DEL RETIRO	MONTO DEL DEPOSITO	SALDO
30-SEP-16	SALDO ANTERIOR				3,389,332.53
01-OCT-16	CHEQUE CAMARA 0060454 BAHR6209247L3	MXP	3,806.01		3,385,526.52
01-OCT-16	CHEQUE CAMARA 0060491 CALJ7712285K3	MXP	4,470.84		3,381,055.68
01-OCT-16	CHEQUE PAGADO 0060592	MXP	3,331.11		3,377,724.57
01-OCT-16	CHEQUE PAGADO 0060585	MXP	3,501.65		3,374,222.92
01-OCT-16	CHEQUE PAGADO 0060629	MXP	4,761.22		3,369,461.70
01-OCT-16	CHEQUE PAGADO 0060672	MXP	1,900.25		3,367,561.45
01-OCT-16	CHEQUE PAGADO 0060668	MXP	4,111.09		3,363,450.36
03-OCT-16	CHEQUE PAGADO 0060731	MXP	479.02		3,362,971.34
03-OCT-16	CHEQUE PAGADO 0060685	MXP	3,188.74		3,359,782.60
03-OCT-16	CHEQUE PAGADO 0060530	MXP	4,931.23		3,354,851.37
03-OCT-16	CHEQUE PAGADO 0060745 DEPOSITO A CTA. 0545779016 RFC PAMC730712529	MXP	479.02		3,354,372.35
03-OCT-16	CHEQUE PAGADO 0060397 DEPOSITO A CTA. 0545779016 RFC PAMC730712529	MXP	479.02		3,353,893.33
03-OCT-16	CHEQUE PAGADO 0060733	MXP	479.02		3,353,414.31
03-OCT-16	CHEQUE PAGADO 0060460	MXP	2,847.22		3,350,567.09
03-OCT-16	CHEQUE PAGADO 0060716	MXP	479.02		3,350,088.07
03-OCT-16	CHEQUE PAGADO 0060595	MXP	2,105.54		3,347,982.53
03-OCT-16	CHEQUE PAGADO 0060634	MXP	3,604.22		3,344,378.31
03-OCT-16	CHEQUE PAGADO 0060499	MXP	942.73		3,343,435.58
03-OCT-16	CHEQUE PAGADO 0060490	MXP	3,401.80		3,340,033.78
03-OCT-16	CHEQUE PAGADO 0060548	MXP	2,451.24		3,337,582.54
03-OCT-16	CHEQUE PAGADO 0060556	MXP	4,761.22		3,332,821.32
03-OCT-16	CHEQUE PAGADO 0060591	MXP	1,893.69		3,330,927.63
03-OCT-16	CHEQUE PAGADO 0060575	MXP	1,946.93		3,328,980.70
03-OCT-16	CHEQUE PAGADO 0060667	MXP	6,515.73		3,322,464.97
03-OCT-16	CHEQUE PAGADO 0060536	MXP	5,101.24		3,317,363.73
03-OCT-16	CHEQUE PAGADO 0060748	MXP	479.02		3,316,884.71
03-OCT-16	CHEQUE PAGADO 0060436	MXP	713.02		3,316,171.69
03-OCT-16	CHEQUE PAGADO 0060524	MXP	4,668.66		3,311,503.03
03-OCT-16	CHEQUE PAGADO 0060546	MXP	3,097.22		3,308,405.81
03-OCT-16	CHEQUE PAGADO 0060658	MXP	3,485.22		3,304,920.59
03-OCT-16	CHEQUE PAGADO 0060535	MXP	3,277.17		3,301,643.42
03-OCT-16	CHEQUE PAGADO 0060631	MXP	3,166.22		3,298,477.20
03-OCT-16	CHEQUE PAGADO 0060424 DEPOSITO A CTA. 0545775513 RFC GAGR740713M32	MXP	713.02		3,297,764.18
03-OCT-16	CHEQUE PAGADO 0060639	MXP	3,518.22		3,294,245.96
03-OCT-16	CHEQUE PAGADO 0060449	MXP	1,217.99		3,293,027.97
03-OCT-16	CHEQUE PAGADO 0060724 DEPOSITO A CTA. 0545775700 RFC GATC750528VD3	MXP	479.02		3,292,548.95
03-OCT-16	CHEQUE PAGADO 0060539	MXP	4,761.22		3,287,787.73
03-OCT-16	CHEQUE PAGADO 0060732	MXP	479.02		3,287,308.71
03-OCT-16	CHEQUE PAGADO 0060647	MXP	3,187.24		3,284,121.47
03-OCT-16	CHEQUE PAGADO 0060701	MXP	2,777.68		3,281,343.79
03-OCT-16	CHEQUE PAGADO 0060681 DEPOSITO A CTA. 0545781082 RFC VALV740827C06	MXP	5,045.91		3,276,297.88
03-OCT-16	CHEQUE PAGADO 0060488	MXP	4,761.22		3,271,536.66
03-OCT-16	CHEQUE PAGADO 0060565	MXP	3,485.22		3,268,051.44

REFERENCIA DE ABREVIACIONES:

R.F.C.: Registro Federal de Causantes - CLABE: Clave Bancaria Estandarizada - I.V.A.: Impuesto al Valor Agregado - I.S.R.: Impuesto Sobre la Renta - S.B.C: Saldo salvo Buen Cobro - DISP: Disposición/Dispersión - ATM: Cajero Automático - BTE.: Banorte - CPA: Compra - DEP.: Depósito - COM.: Comisión -INTBC.: Interbancaria - O/B.: Otro Banco - CHEQ/CHQ.: Cheque - LIQ.: Liquidación (Pago) - INT.: Interés (es) - EDO.: Estado - CTA.: Cuenta - CAM.: Cámara de Compensación - ABO.: Abono - CAP.: Capital - INV.: Inversión - PZO.: Plazo - DEV.: Devolución - REV.: Reverso - CONS.: Consulta. - VEN.: Ventanilla

Quando no reciba su estado de cuenta durante los 20 días siguientes de la fecha de corte, y no haya dado instrucciones para que no se le envíe, favor de solicitarlo en su sucursal.

Podrá consultar la información de las comisiones de todos los bancos con fines informativos y de comparación en la CONDUSEF al teléfono 01 800 999 8080 y en la página electrónica:

www.condusef.gob.mx

línea
DIRECTA
para su empresa
México, D.F. (55) 3140 5540
Monterrey (81) 8134 9640
Cuajalajara (33) 3669 9040
Resto del país 01 800 DIRECTA
(3473.282)

www.banorte.com

Banco Mercantil del Norte, S.A. Institución de Banca Múltiple Grupo Financiero Banorte Av. Revolución No. 3000, Colonia Primavera, C.P. 64830, Monterrey, Nuevo León. RFC: BMN930209927.

Banco Mercantil del Norte, S.A. Institución de Banca Múltiple, Grupo Financiero Banorte recibe las consultas, reclamaciones o aclaraciones, en su Unidad Especializada de Atención a Usuarios, ubicada en Av. Paseo de la Reforma No. 505 Piso 43 Colonia Cuauhtémoc C.P. 06500 Delegación Cuauhtémoc, México, D.F. y por Correo Electrónico une@banorte.com o Teléfono 01 800 627 22 92, así como en cualquiera de sus sucursales u oficinas. En el caso de no obtener una respuesta satisfactoria, podrá acudir a la Comisión Nacional para la Protección y Defensa de los Usuarios de Servicios Financieros www.condusef.gob.mx con número telefónico de atención en el Distrito Federal (55) 53400999 y desde el interior de la República el 01 800 999 8080

Advertencia:
Incumplir tus obligaciones te pueda generar comisiones.

El presente Estado de Cuenta no es un comprobante fiscal



Los productos anteriormente descritos se encuentran protegidos por el Instituto para la Protección del Ahorro Bancario (IPAB) hasta por un monto equivalente a 400,000 UDIS por cliente por Institución, lo anterior, de conformidad con las disposiciones legales que regulan a dicho Instituto.

Visita la página www.ipab.org.mx

▼ DETALLE DE OPERACIONES Enlace Global Pm S/Intereses (CONTINUACION) ▼

FECHA	DESCRIPCION DEL CARGO/ ABONO	MONEDA	MONTO DEL RETIRO	MONTO DEL DEPOSITO	SALDO
03-OCT-16	SALDO ANTERIOR				3,268,051.44
03-OCT-16	CHEQUE PAGADO 0060630	MXP	3,401.17		3,264,650.27
03-OCT-16	CHEQUE PAGADO 0060452	MXP	5,754.31		3,258,895.96
03-OCT-16	CHEQUE PAGADO 0060533	MXP	5,628.45		3,253,267.51
03-OCT-16	CHEQUE PAGADO 0060484	MXP	4,761.22		3,248,506.29
03-OCT-16	CHEQUE PAGADO 0060627	MXP	3,187.24		3,245,319.05
03-OCT-16	CHEQUE PAGADO 0060751	MXP	479.02		3,244,840.03
03-OCT-16	CHEQUE PAGADO 0060531	MXP	3,017.23		3,241,822.80
03-OCT-16	CHEQUE PAGADO 0060455	MXP	2,516.86		3,239,305.94
03-OCT-16	CHEQUE PAGADO 0060470	MXP	3,873.86		3,235,432.08
03-OCT-16	CHEQUE PAGADO 0060458	MXP	1,973.05		3,233,459.03
04-OCT-16	CHEQUE CAMARA 0059804 PEGF7810275JA	MXP	5,271.24		3,228,187.79
04-OCT-16	CHEQUE CAMARA 0060256 PEGF7810275JA	MXP	5,271.24		3,222,916.55
04-OCT-16	CHEQUE CAMARA 0060532 HEGA711027TX7	MXP	3,608.88		3,219,307.67
04-OCT-16	CHEQUE CAMARA 0060602 PAML770824695	MXP	5,678.16		3,213,629.51
04-OCT-16	CHEQUE CAMARA 0060605 PEGF7810275JA	MXP	5,271.24		3,208,358.27
04-OCT-16	CHEQUE CAMARA 0060669 BEAG540816355	MXP	3,683.10		3,204,675.17
04-OCT-16	CHEQUE PAGADO 0060523	MXP	5,963.64		3,198,711.53
04-OCT-16	CHEQUE PAGADO 0060528	MXP	3,804.22		3,194,907.31
04-OCT-16	CHEQUE PAGADO 0060457	MXP	4,138.95		3,190,768.36
04-OCT-16	CHEQUE PAGADO 0060572	MXP	2,679.31		3,188,089.05
04-OCT-16	CHEQUE PAGADO 0060547	MXP	5,087.87		3,183,001.18
04-OCT-16	CHEQUE PAGADO 0060555	MXP	3,035.22		3,179,965.96
04-OCT-16	CHEQUE PAGADO 0060478	MXP	1,936.04		3,178,029.92
04-OCT-16	CHEQUE PAGADO 0060628	MXP	2,060.70		3,175,969.22
04-OCT-16	CHEQUE PAGADO 0060590	MXP	4,229.13		3,171,740.09
04-OCT-16	CHEQUE PAGADO 0060734	MXP	479.02		3,171,261.07
04-OCT-16	CHEQUE PAGADO 0060594	MXP	2,764.22		3,168,496.85
04-OCT-16	CHEQUE PAGADO 0060570	MXP	4,761.22		3,163,735.63
04-OCT-16	CHEQUE PAGADO 0060750	MXP	479.02		3,163,256.61
04-OCT-16	CHEQUE PAGADO 0060636	MXP	4,761.22		3,158,495.39
04-OCT-16	CHEQUE PAGADO 0060721	MXP	479.02		3,158,016.37
04-OCT-16	CHEQUE PAGADO 0060588	MXP	3,982.81		3,154,033.56
	DEPOSITO A CTA. 0661493892 RFC NADR801030GW3				
04-OCT-16	CHEQUE PAGADO 0060489	MXP	4,933.27		3,149,100.29
04-OCT-16	CHEQUE PAGADO 0060744	MXP	479.02		3,148,621.27
	DEPOSITO A CTA. 0545778886 RFC OIPO751127TI7				
04-OCT-16	CHEQUE PAGADO 0060472	MXP	4,761.17		3,143,860.10
04-OCT-16	CHEQUE PAGADO 0060625	MXP	2,764.22		3,141,095.88
04-OCT-16	CHEQUE PAGADO 0060754	MXP	479.02		3,140,616.86
04-OCT-16	CHEQUE PAGADO 0060609	MXP	4,761.22		3,135,855.64
04-OCT-16	CHEQUE PAGADO 0060540	MXP	3,430.22		3,132,425.42
	DEPOSITO A CTA. 0275142515 RFC JICL940210574				
04-OCT-16	CHEQUE PAGADO 0060583	MXP	6,166.83		3,126,258.59
	DEPOSITO A CTA. 0545778402 RFC MUER490124NLA				
04-OCT-16	CHEQUE PAGADO 0060498	MXP	1,936.23		3,124,322.36
	DEPOSITO A CTA. 0623129135 RFC CUPJ830411PA1				
04-OCT-16	CHEQUE PAGADO 0060614	MXP	1,537.86		3,122,784.50
04-OCT-16	CHEQUE PAGADO 0060385	MXP	385.42		3,122,399.08
	DEPOSITO A CTA. 0545777508 RFC MADA700903KAO				

La fecha de corte coincide con la fecha de terminación del periodo que se señala en el presente estado de cuenta. Las operaciones efectuadas durante días no laborales o después de la hora de corte de fin de día serán consideradas en nuestra contabilidad como realizadas en el siguiente día hábil bancario. Usted dispone de 90 días después de la fecha de corte para objetar la información contenida en su estado de cuenta, de no hacerlo se asumirá su conformidad al respecto.

▼ DETALLE DE OPERACIONES Enlace Global Pm S/Intereses (CONTINUACION) ▼						
FECHA	DESCRIPCION DEL CARGO/ ABONO	MONEDA	MONTO DEL RETIRO	MONTO DEL DEPOSITO	SALDO	
04-OCT-16	SALDO ANTERIOR				3,122,399.08	
04-OCT-16	CHEQUE PAGADO 0060465	MXP	3,433.80		3,118,965.28	
04-OCT-16	HSBC044441	MXP		32,849.70	3,151,814.98	
	SPEI RECIBIDO DEL BANCO 0021 HSBC DEL CLIENTE MUNICIPIO DE SAN PEDRO TLAQUEPAQUE DE LA CLABE 021320040589195647 CON RFC MTJ850101C4A CONCEPTO: TRASP CH 069 PAG PART PROP REFERENCIA: 0000069 CVE RAST: HSBC044441					
04-OCT-16	HSBC044444	MXP		18,146.59	3,169,961.57	
	SPEI RECIBIDO DEL BANCO 0021 HSBC DEL CLIENTE MUNICIPIO DE SAN PEDRO TLAQUEPAQUE DE LA CLABE 021180040588295652 CON RFC MTJ850101C4A CONCEPTO: TRASP CH 068 PART PROP REFERENCIA: 0000068 CVE RAST: HSBC044444					
04-OCT-16	CHEQUE PAGADO 0060444	MXP	1,331.65		3,168,629.92	
	DEPOSITO A CTA. 0678279357 RFC JALI840620GB3					
04-OCT-16	CHEQUE PAGADO 0060276	MXP	4,761.22		3,163,868.70	
05-OCT-16	CHEQUE PAGADO 0060521	MXP	4,761.22		3,159,107.48	
05-OCT-16	CHEQUE PAGADO 0060549	MXP	3,187.24		3,155,920.24	
05-OCT-16	HSBC010654	MXP		32,849.70	3,188,769.94	
	SPEI RECIBIDO DEL BANCO 0021 HSBC DEL CLIENTE MUNICIPIO DE SAN PEDRO TLAQUEPAQUE DE LA CLABE 021180040588295652 CON RFC MTJ850101C4A CONCEPTO: TRASP CH 069 PART PROP REFERENCIA: 0000069 CVE RAST: HSBC010654					
05-OCT-16	CHEQUE PAGADO 0060759	MXP	2,222.15		3,186,547.79	
05-OCT-16	CHEQUE PAGADO 0060718	MXP	479.02		3,186,068.77	
	DEPOSITO A CTA. 0200410458 RFC BAAB6610276T7					
05-OCT-16	CHEQUE PAGADO 0060749	MXP	479.02		3,185,589.75	
05-OCT-16	CHEQUE PAGADO 0060611	MXP	3,187.24		3,182,402.51	
05-OCT-16	CHEQUE PAGADO 0060513	MXP	2,934.23		3,179,468.28	
	DEPOSITO A CTA. 0407776243 RFC FOGG6801185U9					
05-OCT-16	CHEQUE PAGADO 0060615	MXP	4,761.22		3,174,707.06	
05-OCT-16	CHEQUE PAGADO 0060576	MXP	1,264.22		3,173,442.84	
05-OCT-16	CHEQUE PAGADO 0060469	MXP	3,097.23		3,170,345.61	
05-OCT-16	CHEQUE PAGADO 0060527	MXP	3,104.24		3,167,241.37	
05-OCT-16	CHEQUE PAGADO 0060186	MXP	3,104.24		3,164,137.13	
05-OCT-16	CHEQUE PAGADO 0060433	MXP	713.02		3,163,424.11	
05-OCT-16	COMPRA ORDEN DE PAGO SPEI	MXP	32,849.70		3,130,574.41	
	0000069 = REFERENCIA CTA/CLABE: 021320040589195647 BEM SPEI, BC0:021 BENEFICIARIO:municipio de san Pedro tlaque reversa spei CVE RASTREO: 8846CAP4201610050380735202 RFC: MTJ850101C4A IVA: 000000000000.00 HSBC					
05-OCT-16	COMISION ORDEN DE PAGO SPEI	MXP	8.90		3,130,565.51	
	REFERENCIA: 0000069					
05-OCT-16	I.V.A. ORDEN DE PAGO SPEI	MXP	1.42		3,130,564.09	
	REFERENCIA: 0000069					
06-OCT-16	CHEQUE CAMARA 0060443	MXP	22,570.41		3,107,993.68	
	GOLC630128C61					

REFERENCIA DE ABREVIACIONES:

R.F.C.: Registro Federal de Causantes - CLABE: Clave Bancaria Estandarizada - I.V.A.: Impuesto al Valor Agregado - I.S.R.: Impuesto Sobre la Renta - S.B.C: Saldo salvo Buen Cobro - DISP.: Disposición/Dispersión - ATM.: Cajero Automático - BTE.: Banorte - CPA.: Compra - DEP.: Depósito - COM.: Comisión - INTBC.: Interbancaria - O/B.: Otro Banco - CHEQ/CHQ.: Cheque - LIQ.: Liquidación (Pago) - INT.: Interés (es) - EDO.: Estado - CTA.: Cuenta - CAM.: Cámara de Compensación - ABO.: Abono - CAP.: Capital - INV.: Inversión - PZO.: Plazo - DEV.: Devolución - REV.: Reverso - CONS.: Consulta. - VEN.: Ventanilla

Quando no reciba su estado de cuenta durante los 20 días siguientes de la fecha de corte, y no haya dado instrucciones para que no se le envíe, favor de solicitarlo en su sucursal.

Podrá consultar la información de las comisiones de todos los bancos con fines informativos y de comparación en la CONDUSEF al teléfono 01 800 999 8080 y en la página electrónica:

www.condusef.gob.mx



www.banorte.com

Banco Mercantil del Norte, S.A. Institución de Banca Múltiple Grupo Financiero Banorte Av. Revolución No. 3000, Colonia Primavera, C.P. 64830, Monterrey, Nuevo León. RFC. BMN930209927.

Banco Mercantil del Norte, S.A. Institución de Banca Múltiple, Grupo Financiero Banorte recibe las consultas, reclamaciones o aclaraciones, en su Unidad Especializada de Atención a Usuarios, ubicada en Av. Paseo de la Reforma No. 505 Piso 43 Colonia Cuauhtémoc C.P. 06500 Delegación Cuauhtémoc, México, D.F. y por Correo Electrónico une@banorte.com o Teléfono 01 800 627 22 92, así como en cualquiera de sus sucursales u oficinas. En el caso de no obtener una respuesta satisfactoria, podrá acudir a la Comisión Nacional para la Protección y Defensa de los Usuarios de Servicios Financieros www.condusef.gob.mx con número telefónico de atención en el Distrito Federal (55) 53400999 y desde el interior de la República el 01 800 999 8080

Advertencia:
Incumplir tus obligaciones te puede generar comisiones.

El presente Estado de Cuenta no es un comprobante fiscal



Los productos anteriormente descritos se encuentran protegidos por el Instituto para la Protección del Ahorro Bancario (IPAB) hasta por un monto equivalente a 400,000 UDIS por cliente por institución, lo anterior, de conformidad con las disposiciones legales que regulan a dicho Instituto.

Visita la página www.ipab.org.mx

▼ DETALLE DE OPERACIONES Enlace Global Pm S/Intereses (CONTINUACION) ▼

FECHA	DESCRIPCION DEL CARGO/ ABONO	MONEDA	MONTO DEL RETIRO	MONTO DEL DEPOSITO	SALDO
06-OCT-16	SALDO ANTERIOR				3,107,993.68
06-OCT-16	CHEQUE CAMARA 0060461 AARF731017A20	MXP	2,544.32		3,105,449.36
06-OCT-16	CHEQUE PAGADO 0060569	MXP	3,097.22		3,102,352.14
06-OCT-16	CHEQUE PAGADO 0060508	MXP	2,285.63		3,100,066.51
07-OCT-16	CHEQUE CAMARA 0060686 HEVS6911208H5	MXP	3,010.54		3,097,055.97
07-OCT-16	CHEQUE PAGADO 0060753	MXP	479.02		3,096,576.95
07-OCT-16	CHEQUE PAGADO 0060746	MXP	479.02		3,096,097.93
07-OCT-16	CHEQUE PAGADO 0060476	MXP	4,761.22		3,091,336.71
10-OCT-16	CHEQUE PAGADO 0060056	MXP	1,150.00		3,090,186.71
10-OCT-16	CHEQUE PAGADO 0060098	MXP	3,198.06		3,086,988.65
10-OCT-16	CHEQUE PAGADO 0060442	MXP	3,198.06		3,083,790.59
10-OCT-16	CHEQUE PAGADO 0060467	MXP	3,538.22		3,080,252.37
10-OCT-16	CHEQUE PAGADO 0058514	MXP	713.02		3,079,539.35
10-OCT-16	HSBC059066	MXP		10,408.82	3,089,948.17
	SPEI RECIBIDO DEL BANCO 0021 HSBC DEL CLIENTE MUNICIPIO DE SAN PEDRO TLAQUEPAQUE DE LA CLABE 021180040588295652 CON RFC MTJ850101C4A CONCEPTO: TRASP CH 070 CONC NOM REFERENCIA: 0000070 CVE RAST: HSBC059066				
11-OCT-16	CHEQUE PAGADO 0060429	MXP	713.02		3,089,235.15
11-OCT-16	CHEQUE PAGADO 0060717	MXP	479.02		3,088,756.13
11-OCT-16	CHEQUE PAGADO 0060426	MXP	713.02		3,088,043.11
11-OCT-16	CHEQUE PAGADO 0060752	MXP	479.02		3,087,564.09
11-OCT-16	CHEQUE PAGADO 0060419	MXP	1,134.22		3,086,429.87
11-OCT-16	CHEQUE PAGADO 0060635	MXP	1,373.91		3,085,055.96
12-OCT-16	CHEQUE CAMARA 0060439 JOPC680126QY3	MXP	3,793.29		3,081,262.67
12-OCT-16	CHEQUE CAMARA 0060445 JOPC680126QY3	MXP	3,997.46		3,077,265.21
13-OCT-16	CHEQUE PAGADO 0060729 DEPOSITO A CTA. 0545776686 RFC HEVM650119UG5	MXP	479.02		3,076,786.19
13-OCT-16	CHEQUE PAGADO 0060670	MXP	5,398.22		3,071,387.97
14-OCT-16	002601001610140000063854	MXP		52,775.92	3,124,163.89
	SPEI RECIBIDO DEL BANCO 0012 BBVA BANCOMER DEL CLIENTE MUNICIPIO DE SAN PEDRO TLAQUEPAQUE DE LA CLABE 012320001541064900 CON RFC MTJ850101C4A CONCEPTO: NOM 55 NOM ACADEMIA POLICIA REFERENCIA: 0000055 CVE RAST: 002601001610140000063854				
14-OCT-16	HSBC009862	MXP		3,850,577.22	6,974,741.11
	SPEI RECIBIDO DEL BANCO 0021 HSBC DEL CLIENTE MUNICIPIO DE SAN PEDRO TLAQUEPAQUE DE LA CLABE 021180040588295652 CON RFC MTJ850101C4A CONCEPTO: NOM 54 NOMINA 1A OCT 16 REFERENCIA: 0000054 CVE RAST: HSBC009862				
14-OCT-16	HSBC009865	MXP		175,179.79	7,149,920.90
	SPEI RECIBIDO DEL BANCO 0021 HSBC DEL CLIENTE MUNICIPIO DE SAN PEDRO TLAQUEPAQUE DE LA CLABE 021320040589195647 CON RFC MTJ850101C4A				
14-OCT-16	CHEQUE PAGADO 0061001 CONCEPTO: N052 1A QUINC OCT 16 REFERENCIA: 0000052 CVE RAST: HSBC009865	MXP	4,191.29		7,145,729.61
14-OCT-16	CHEQUE PAGADO 0061000	MXP	2,237.05		7,143,492.56
14-OCT-16	CHEQUE PAGADO 0060598	MXP	2,401.18		7,141,091.38
14-OCT-16	CHEQUE PAGADO 0060249	MXP	2,401.18		7,138,690.20

La fecha de corte coincide con la fecha de terminación del periodo que se señala en el presente estado de cuenta. Las operaciones efectuadas durante días no laborales o después de la hora de corte de fin de día serán consideradas en nuestra contabilidad como realizadas en el siguiente día hábil bancario. Usted dispone de 90 días después de la fecha de corte para objetar la información contenida en su estado de cuenta, de no hacerlo se asumirá su conformidad al respecto.

▼ DETALLE DE OPERACIONES Enlace Global Pm S/Intereses (CONTINUACION) ▼

FECHA	DESCRIPCION DEL CARGO/ ABONO	MONEDA	MONTO DEL RETIRO	MONTO DEL DEPOSITO	SALDO
14-OCT-16	SALDO ANTERIOR				7,138,690.20
14-OCT-16	CARGO DEP ELEC N L 27572	MXP	3,004,533.33		4,134,156.87
14-OCT-16	CARGO DEP ELEC N L 27572	MXP	66,917.94		4,067,238.93
14-OCT-16	CHEQUE PAGADO 0060766	MXP	1,677.54		4,065,561.39
14-OCT-16	CHEQUE PAGADO 0060852	MXP	3,804.22		4,061,757.17
14-OCT-16	CHEQUE PAGADO 0060975	MXP	2,847.61		4,058,909.56
14-OCT-16	CHEQUE PAGADO 0060872	MXP	2,451.24		4,056,458.32
14-OCT-16	CHEQUE PAGADO 0060866	MXP	4,761.22		4,051,697.10
14-OCT-16	CHEQUE PAGADO 0060962	MXP	2,934.23		4,048,762.87
14-OCT-16	CHEQUE PAGADO 0060901	MXP	3,671.24		4,045,091.63
14-OCT-16	CHEQUE PAGADO 0060831	MXP	3,109.29		4,041,982.34
14-OCT-16	CHEQUE PAGADO 0060844	MXP	3,842.51		4,038,139.83
14-OCT-16	CHEQUE PAGADO 0060935	MXP	3,277.12		4,034,862.71
14-OCT-16	CHEQUE PAGADO 0060777	MXP	1,973.05		4,032,889.66
14-OCT-16	CHEQUE PAGADO 0060918	MXP	3,100.40		4,029,789.26
14-OCT-16	CHEQUE PAGADO 0060945	MXP	5,962.81		4,023,826.45
14-OCT-16	CHEQUE PAGADO 0061012	MXP	2,777.68		4,021,048.77
14-OCT-16	CHEQUE PAGADO 0060938	MXP	3,326.22		4,017,722.55
14-OCT-16	CHEQUE PAGADO 0060924	MXP	4,761.22		4,012,961.33
14-OCT-16	CHEQUE PAGADO 0060885	MXP	3,718.83		4,009,242.50
14-OCT-16	CHEQUE PAGADO 0060937	MXP	3,277.07		4,005,965.43
14-OCT-16	CHEQUE PAGADO 0060980	MXP	3,695.80		4,002,269.63
14-OCT-16	CHEQUE PAGADO 0060981	MXP	3,337.23		3,998,932.40
14-OCT-16	CHEQUE PAGADO 0060829	MXP	3,017.23		3,995,915.17
14-OCT-16	CHEQUE PAGADO 0061019	MXP	2,777.68		3,993,137.49
14-OCT-16	CHEQUE PAGADO 0061028	MXP	2,777.68		3,990,359.81
14-OCT-16	CHEQUE PAGADO 0060837	MXP	4,761.17		3,985,598.64
14-OCT-16	CHEQUE PAGADO 0060956	MXP	2,958.74		3,982,639.90
14-OCT-16	CHEQUE PAGADO 0060941	MXP	2,904.80		3,979,735.10
14-OCT-16	CHEQUE PAGADO 0060912	MXP	3,406.13		3,976,328.97
14-OCT-16	CHEQUE PAGADO 0061014	MXP	2,777.68		3,973,551.29
14-OCT-16	CHEQUE PAGADO 0061016	MXP	2,777.68		3,970,773.61
14-OCT-16	CHEQUE PAGADO 0060808	MXP	7,861.52		3,962,912.09
14-OCT-16	CHEQUE PAGADO 0060787	MXP	4,127.22		3,958,784.87
14-OCT-16	CHEQUE PAGADO 0060869	MXP	3,532.59		3,955,252.28
14-OCT-16	CHEQUE PAGADO 0060806	MXP	2,231.66		3,953,020.62
14-OCT-16	CHEQUE PAGADO 0060859	MXP	4,761.22		3,948,259.40
14-OCT-16	CHEQUE PAGADO 0060913	MXP	2,764.22		3,945,495.18
14-OCT-16	CHEQUE PAGADO 0060877	MXP	4,761.17		3,940,734.01
14-OCT-16	CHEQUE PAGADO 0060863	MXP	2,515.22		3,938,218.79
14-OCT-16	CHEQUE PAGADO 0060954	MXP	3,488.68		3,934,730.11
14-OCT-16	CHEQUE PAGADO 0060977	MXP	4,761.17		3,929,968.94
14-OCT-16	CHEQUE PAGADO 0060810	MXP	4,761.22		3,925,207.72
14-OCT-16	CHEQUE PAGADO 0060861	MXP	4,761.17		3,920,446.55
14-OCT-16	CHEQUE PAGADO 0061021	MXP	2,777.68		3,917,668.87
14-OCT-16	CHEQUE PAGADO 0060899	MXP	4,761.22		3,912,907.65
14-OCT-16	CHEQUE PAGADO 0060802	MXP	4,761.17		3,908,146.48
14-OCT-16	CHEQUE PAGADO 0060982	MXP	7,041.73		3,901,104.75
14-OCT-16	CHEQUE PAGADO 0060928	MXP	3,481.10		3,897,623.65
14-OCT-16	CHEQUE PAGADO 0060998	MXP	3,426.36		3,894,197.29

REFERENCIA DE ABREVIACIONES:

R.F.C.: Registro Federal de Causantes - CLABE: Clave Bancaria Estandarizada - I.V.A.: Impuesto al Valor Agregado - I.S.R.: Impuesto Sobre la Renta - S.B.C: Saldo salvo Buen Cobro - DISP: Disposición/Dispersion - ATM.: Cajero Automático - BTE.: Banorte - CPA.: Compra - DEP.: Depósito - COM.: Comisión - INTBC.: Interbancaria - O/B.: Otro Banco - CHEQ/CHQ.: Cheque - LIQ.: Liquidación (Pago) - INT.: Interés (es) - EDO.: Estado - CTA.: Cuenta - CAM.: Cámara de Compensación - ABO.: Abono - CAP.: Capital - INV.: Inversión - PZO.: Plazo - DEV.: Devolución - REV.: Reverso - CONS.: Consulta. - VEN.: Ventanilla

Quando no reciba su estado de cuenta durante los 20 días siguientes de la fecha de corte, y no haya dado instrucciones para que no se le envíe, favor de solicitarlo en su sucursal.

Podrá consultar la información de las comisiones de todos los bancos con fines informativos y de comparación en la CONDUSEF al teléfono 01 800 999 8080 y en la página electrónica:

www.condusef.gob.mx

línea
DIRECTA
para su empresa
México, D.F. (55) 21 40 35 40
Aguascaltecas (41) 28 25 76 40
Coahuila (33) 30 60 70 40
Resto del país 01 800 DIRECTA
(3473.282)

#BANORTE

www.banorte.com

Banco Mercantil del Norte, S.A. Institución de Banca Múltiple Grupo Financiero Banorte Av. Revolución No. 3000, Colonia Primavera, C.P. 64830, Monterrey, Nuevo León. RFC. BMN930209927.

Banco Mercantil del Norte, S.A. Institución de Banca Múltiple, Grupo Financiero Banorte recibe las consultas, reclamaciones o aclaraciones, en su Unidad Especializada de Atención a Usuarios, ubicada en Av. Paseo de la Reforma No. 505 Piso 43 Colonia Cuauhtémoc C.P. 06500 Delegación Cuauhtémoc, México, D.F. y por Correo Electrónico une@banorte.com o Teléfono 01 800 627 22 92, así como en cualquiera de sus sucursales u oficinas. En el caso de no obtener una respuesta satisfactoria, podrá acudir a la Comisión Nacional para la Protección y Defensa de los Usuarios de Servicios Financieros www.condusef.gob.mx con número telefónico de atención en el Distrito Federal (55) 53400999 y desde el interior de la República el 01 800 999 8080

Advertencia:
Incumplir tus obligaciones te puede generar comisiones.

El presente Estado de Cuenta no es un comprobante fiscal



Los productos anteriormente descritos se encuentran protegidos por el Instituto para la Protección del Ahorro Bancario (IPAB) hasta por un monto equivalente a 400,000 UDIS por cliente por Institución, lo anterior, de conformidad con las disposiciones legales que regulan a dicho Instituto.

Visita la página www.ipab.org.mx

▼ DETALLE DE OPERACIONES Enlace Global Pm S/Intereses (CONTINUACION) ▼

FECHA	DESCRIPCION DEL CARGO/ ABONO	MONEDA	MONTO DEL RETIRO	MONTO DEL DEPOSITO	SALDO
14-OCT-16	SALDO ANTERIOR				3,894,197.29
14-OCT-16	CHEQUE PAGADO 0060841	MXP	5,101.24		3,889,096.05
14-OCT-16	CHEQUE PAGADO 0060987	MXP	1,900.25		3,887,195.80
14-OCT-16	CHEQUE PAGADO 0060792	MXP	1,935.73		3,885,260.07
14-OCT-16	CHEQUE PAGADO 0060798	MXP	6,574.85		3,878,685.22
14-OCT-16	CHEQUE PAGADO 0060953	MXP	3,200.27		3,875,484.95
14-OCT-16	CHEQUE PAGADO 0060782	MXP	2,280.24		3,873,204.71
14-OCT-16	CHEQUE PAGADO 0061017	MXP	2,777.68		3,870,427.03
14-OCT-16	CHEQUE PAGADO 0060973	MXP	7,260.93		3,863,166.10
14-OCT-16	CHEQUE PAGADO 0060883	MXP	4,307.84		3,858,858.26
14-OCT-16	CHEQUE PAGADO 0060781	MXP	4,761.17		3,854,097.09
14-OCT-16	CHEQUE PAGADO 0061023	MXP	5,555.36		3,848,541.73
14-OCT-16	CHEQUE PAGADO 0061027	MXP	2,777.68		3,845,764.05
14-OCT-16	CHEQUE PAGADO 0060963	MXP	3,363.02		3,842,401.03
14-OCT-16	CHEQUE PAGADO 0060972	MXP	5,662.78		3,836,738.25
14-OCT-16	CHEQUE PAGADO 0061015	MXP	2,777.68		3,833,960.57
14-OCT-16	CHEQUE PAGADO 0060874	MXP	2,185.20		3,831,775.37
14-OCT-16	CHEQUE PAGADO 0058521	MXP	947.02		3,830,828.35
14-OCT-16	CHEQUE PAGADO 0060871	MXP	5,087.87		3,825,740.48
14-OCT-16	CHEQUE PAGADO 0060979	MXP	4,761.22		3,820,979.26
14-OCT-16	CHEQUE PAGADO 0058515	MXP	713.02		3,820,266.24
14-OCT-16	CHEQUE PAGADO 0060809	MXP	3,166.22		3,817,100.02
14-OCT-16	CHEQUE PAGADO 0060965	MXP	3,485.22		3,813,614.80
14-OCT-16	CHEQUE PAGADO 0060923	MXP	3,097.22		3,810,517.58
14-OCT-16	CHEQUE PAGADO 0060895	MXP	4,103.83		3,806,413.75
14-OCT-16	CHEQUE PAGADO 0060785	MXP	3,017.23		3,803,396.52
14-OCT-16	CHEQUE PAGADO 0060943	MXP	4,462.81		3,798,933.71
14-OCT-16	CHEQUE PAGADO 0060820	MXP	4,761.22		3,794,172.49
14-OCT-16	CHEQUE PAGADO 0060950	MXP	3,401.17		3,790,771.32
14-OCT-16	CHEQUE PAGADO 0060960	MXP	3,429.71		3,787,341.61
14-OCT-16	CHEQUE PAGADO 0060903	MXP	2,529.42		3,784,812.19
14-OCT-16	CHEQUE PAGADO 0060801	MXP	2,934.23		3,781,877.96
14-OCT-16	CHEQUE PAGADO 0060966	MXP	3,187.24		3,778,690.72
14-OCT-16	CHEQUE PAGADO 0060842	MXP	6,574.86		3,772,115.86
14-OCT-16	CHEQUE PAGADO 0060775	MXP	1,278.74		3,770,837.12
14-OCT-16	CHEQUE PAGADO 0061025	MXP	2,777.68		3,768,059.44
14-OCT-16	CHEQUE PAGADO 0060942	MXP	4,761.17		3,763,298.27
14-OCT-16	CHEQUE PAGADO 0060952	MXP	3,166.22		3,760,132.05
14-OCT-16	CHEQUE PAGADO 0060803	MXP	2,764.22		3,757,367.83
14-OCT-16	CHEQUE PAGADO 0060974	MXP	3,371.23		3,753,996.60
14-OCT-16	CHEQUE PAGADO 0060850	MXP	6,666.52		3,747,330.08
14-OCT-16	CHEQUE PAGADO 0061026	MXP	2,777.68		3,744,552.40
14-OCT-16	CHEQUE PAGADO 0061018	MXP	2,777.68		3,741,774.72
14-OCT-16	CHEQUE PAGADO 0060873	MXP	3,104.24		3,738,670.48
14-OCT-16	CHEQUE PAGADO 0060882	MXP	3,705.22		3,734,965.26
14-OCT-16	CHEQUE PAGADO 0060939	MXP	2,452.17		3,732,513.09
14-OCT-16	CHEQUE PAGADO 0060769	MXP	5,866.54		3,726,646.55
14-OCT-16	CHEQUE PAGADO 0061020	MXP	2,777.68		3,723,868.87
14-OCT-16	CHEQUE PAGADO 0060839	MXP	4,761.22		3,719,107.65
14-OCT-16	CHEQUE PAGADO 0060936	MXP	4,761.22		3,714,346.43
14-OCT-16	CHEQUE PAGADO 0060878	MXP	6,137.96		3,708,208.47
14-OCT-16	CHEQUE PAGADO 0060824	MXP	4,798.83		3,703,409.64
14-OCT-16	CHEQUE PAGADO 0060957	MXP	2,228.25		3,701,181.39
14-OCT-16	CHEQUE PAGADO 0060915	MXP	6,451.04		3,694,730.35
14-OCT-16	CHEQUE PAGADO 0060879	MXP	3,035.22		3,691,695.13

La fecha de corte coincide con la fecha de terminación del periodo que se señala en el presente estado de cuenta. Las operaciones efectuadas durante días no laborales o después de la hora de corte de fin de día serán consideradas en nuestra contabilidad como realizadas en el siguiente día hábil bancario. Usted dispone de 90 días después de la fecha de corte para objetar la información contenida en su estado de cuenta, de no hacerlo se asumirá su conformidad al respecto.

▼ **DETALLE DE OPERACIONES Enlace Global Pm S/Intereses (CONTINUACION)** ▼

FECHA	DESCRIPCION DEL CARGO/ ABONO	MONEDA	MONTO DEL RETIRO	MONTO DEL DEPOSITO	SALDO
14-OCT-16	SALDO ANTERIOR				3,691,695.13
14-OCT-16	CHEQUE PAGADO 0060763 DEPOSITO A CTA. 0678279357 RFC JALI840620GB3	MXP	1,331.65		3,690,363.48
14-OCT-16	CHEQUE PAGADO 0060834	MXP	4,761.17		3,685,602.31
14-OCT-16	CHEQUE PAGADO 0060786	MXP	3,538.22		3,682,064.09
14-OCT-16	CHEQUE PAGADO 0060886	MXP	2,268.70		3,679,795.39
14-OCT-16	CHEQUE PAGADO 0060947	MXP	3,187.24		3,676,608.15
14-OCT-16	CHEQUE PAGADO 0060970	MXP	3,425.83		3,673,182.32
14-OCT-16	CHEQUE PAGADO 0060828	MXP	3,017.23		3,670,165.09
14-OCT-16	CHEQUE PAGADO 0060889	MXP	2,141.97		3,668,023.12
14-OCT-16	CHEQUE PAGADO 0060964	MXP	3,104.24		3,664,918.88
14-OCT-16	CHEQUE PAGADO 0060890	MXP	4,067.42		3,660,851.46
14-OCT-16	CHEQUE PAGADO 0060991	MXP	883.87		3,659,967.59
14-OCT-16	CHEQUE PAGADO 0060989	MXP	4,714.62		3,655,252.97
15-OCT-16	CHEQUE CAMARA 0060996 PEJR600524K87	MXP	5,163.68		3,650,089.29
15-OCT-16	CHEQUE PAGADO 0060919	MXP	3,103.02		3,646,986.27
15-OCT-16	CHEQUE PAGADO 0060771	MXP	4,937.36		3,642,048.91
15-OCT-16	CHEQUE PAGADO 0061022	MXP	2,777.68		3,639,271.23
15-OCT-16	CHEQUE PAGADO 0060772	MXP	8,093.46		3,631,177.77
15-OCT-16	CHEQUE PAGADO 0060768	MXP	5,572.53		3,625,605.24
15-OCT-16	CHEQUE PAGADO 0060911	MXP	3,331.11		3,622,274.13
15-OCT-16	CHEQUE PAGADO 0060995	MXP	2,968.41		3,619,305.72
15-OCT-16	CHEQUE PAGADO 0060988	MXP	884.46		3,618,421.26
15-OCT-16	CHEQUE PAGADO 0061011	MXP	2,777.68		3,615,643.58
15-OCT-16	CHEQUE PAGADO 0060826	MXP	3,187.24		3,612,456.34
15-OCT-16	CHEQUE PAGADO 0060856	MXP	5,628.45		3,606,827.89
15-OCT-16	CHEQUE PAGADO 0060875	MXP	3,276.79		3,603,551.10
15-OCT-16	CHEQUE PAGADO 0060986	MXP	2,015.13		3,601,535.97
15-OCT-16	CHEQUE PAGADO 0060997	MXP	5,092.54		3,596,443.43
15-OCT-16	CHEQUE PAGADO 0060992	MXP	1,930.09		3,594,513.34
15-OCT-16	CHEQUE PAGADO 0060835 DEPOSITO A CTA. 0545775223 RFC FOCA721112SH4	MXP	3,137.07		3,591,376.27
15-OCT-16	CHEQUE PAGADO 0060948	MXP	2,060.70		3,589,315.57
15-OCT-16	CHEQUE PAGADO 0060976	MXP	4,761.22		3,584,554.35
15-OCT-16	CHEQUE PAGADO 0060993	MXP	2,172.01		3,582,382.34
15-OCT-16	CHEQUE PAGADO 0060909	MXP	4,229.13		3,578,153.21
15-OCT-16	CHEQUE PAGADO 0060838 DEPOSITO A CTA. 0448442813 RFC GACF7401129N6	MXP	5,929.90		3,572,223.31
15-OCT-16	CHEQUE PAGADO 0060816	MXP	1,978.30		3,570,245.01
15-OCT-16	CHEQUE PAGADO 0060867	MXP	3,222.23		3,567,022.78
15-OCT-16	CHEQUE PAGADO 0060817	MXP	3,605.19		3,563,417.59
15-OCT-16	CHEQUE PAGADO 0060884	MXP	6,735.53		3,556,682.06
15-OCT-16	CHEQUE PAGADO 0060897	MXP	1,946.93		3,554,735.13
15-OCT-16	CHEQUE PAGADO 0060920	MXP	2,987.08		3,551,748.05
15-OCT-16	CHEQUE PAGADO 0060929 DEPOSITO A CTA. 0412686252 RFC PIBH690503FN7	MXP	2,131.73		3,549,616.32
15-OCT-16	CHEQUE PAGADO 0060862 DEPOSITO A CTA. 0445240483 RFC IENH800201BN9	MXP	4,761.22		3,544,855.10
15-OCT-16	CHEQUE PAGADO 0060894	MXP	4,467.17		3,540,387.93

REFERENCIA DE ABREVIACIONES:

R.F.C.: Registro Federal de Causantes - CLABE: Clave Bancaria Estandarizada - I.V.A.: Impuesto al Valor Agregado - I.S.R.: Impuesto Sobre la Renta - S.B.C: Saldo salvo Buen Cobro - DISP: Disposición/Dispersión - ATM.: Cajero Automático - BTE.: Banorte - CPA.: Compra - DEP.: Depósito - COM.: Comisión - INTBC.: Interbancaria - O/B.: Otro Banco - CHEQ/CHQ.: Cheque - LIQ.: Liquidación (Pago) - INT.: Interés (es) - EDO.: Estado - CTA.: Cuenta - CAM.: Cámara de Compensación - ABO.: Abono - CAP.: Capital - INV.: Inversión - PZO.: Plazo - DEV.: Devolución - REV.: Reverso - CONS.: Consulta - VEN.: Ventanilla

Quando no reciba su estado de cuenta durante los 20 días siguientes de la fecha de corte, y no haya dado instrucciones para que no se le envíe, favor de solicitarlo en su sucursal.

Podrá consultar la información de las comisiones de todos los bancos con fines informativos y de comparación en la CONDUSEF al teléfono 01 800 999 8080 y en la página electrónica:

www.condusef.gob.mx

línea
DIRECTA
para su empresa
México, D.F. (55) 5148 3640
Monterrey (81) 8104 9640
Guadalajara (33) 3649 9040
Resto del país 01 800 DIRECTA
(0473283)

el BANCO

www.banorte.com

Banco Mercantil del Norte, S.A. Institución de Banca Múltiple Grupo Financiero Banorte Av. Revolución No. 3000, Colonia Primavera, C.P. 64830, Monterrey, Nuevo León. RFC. BMN930209927.

Banco Mercantil del Norte, S.A. Institución de Banca Múltiple, Grupo Financiero Banorte recibe las consultas, reclamaciones o aclaraciones, en su Unidad Especializada de Atención a Usuarios, ubicada en Av. Paseo de la Reforma No. 505 Piso 43 Colonia Cuauhtémoc C.P. 06500 Delegación Cuauhtémoc, México, D.F. y por Correo Electrónico une@banorte.com o Teléfono 01 800 627 22 92, así como en cualquiera de sus sucursales u oficinas. En el caso de no obtener una respuesta satisfactoria, podrá acudir a la Comisión Nacional para la Protección y Defensa de los Usuarios de Servicios Financieros www.condusef.gob.mx con número telefónico de atención en el Distrito Federal (55) 53400999 y desde el interior de la República el 01 800 999 6080

Advertencia:
Incumplir tus obligaciones te puede generar comisiones.

El presente Estado de Cuenta no es un comprobante fiscal



Los productos anteriormente descritos se encuentran protegidos por el Instituto para la Protección del Ahorro Bancario (IPAB) hasta por un monto equivalente a 400,000 UDIS por cliente por Institución, lo anterior, de conformidad con las disposiciones legales que regulan a dicho Instituto.

Visita la página www.ipab.org.mx

▼ DETALLE DE OPERACIONES Enlace Global Pm S/Intereses (CONTINUACION) ▼					
FECHA	DESCRIPCION DEL CARGO/ ABONO	MONEDA	MONTO DEL RETIRO	MONTO DEL DEPOSITO	SALDO
15-OCT-16	SALDO ANTERIOR				3,540,387.93
15-OCT-16	CHEQUE PAGADO 0060946	MXP	3,017.23		3,537,370.70
15-OCT-16	CHEQUE PAGADO 0060846	MXP	4,511.86		3,532,858.84
15-OCT-16	CHEQUE PAGADO 0060959	MXP	4,594.86		3,528,263.98
15-OCT-16	CHEQUE PAGADO 0060902	MXP	3,430.22		3,524,833.76
15-OCT-16	CHEQUE PAGADO 0060825	MXP	4,761.22		3,520,072.54
15-OCT-16	CHEQUE PAGADO 0060892	MXP	3,097.22		3,516,975.32
15-OCT-16	CHEQUE PAGADO 0060932	MXP	4,062.81		3,512,912.51
15-OCT-16	CHEQUE PAGADO 0060811	MXP	4,933.27		3,507,979.24
15-OCT-16	CHEQUE PAGADO 0060836	MXP	2,934.23		3,505,045.01
	DEPOSITO A CTA. 0407776243 RFC FOGG6801185U9				
15-OCT-16	CHEQUE PAGADO 0060784	MXP	3,433.80		3,501,611.21
15-OCT-16	CHEQUE PAGADO 0060868	MXP	2,280.57		3,499,330.64
	DEPOSITO A CTA. 0545777094 RFC LACC740702JL2				
15-OCT-16	CHEQUE PAGADO 0060876	MXP	4,761.17		3,494,569.47
15-OCT-16	CHEQUE PAGADO 0060971	MXP	1,320.43		3,493,249.04
17-OCT-16	CHEQUE PAGADO 0060827	MXP	3,106.42		3,490,142.62
17-OCT-16	CHEQUE PAGADO 0060858	MXP	5,101.24		3,485,041.38
17-OCT-16	CHEQUE PAGADO 0060776	MXP	4,138.95		3,480,902.43
17-OCT-16	CHEQUE PAGADO 0060823	MXP	3,073.02		3,477,829.41
17-OCT-16	CHEQUE PAGADO 0058512	MXP	713.02		3,477,116.39
17-OCT-16	CHEQUE PAGADO 0060790	MXP	3,519.23		3,473,597.16
17-OCT-16	CHEQUE PAGADO 0058526	MXP	1,742.62		3,471,854.54
17-OCT-16	CHEQUE PAGADO 0060922	MXP	3,261.22		3,468,593.32
17-OCT-16	CHEQUE PAGADO 0060819	MXP	2,336.24		3,466,257.08
17-OCT-16	CHEQUE PAGADO 0060813	MXP	3,845.64		3,462,411.44
17-OCT-16	CHEQUE PAGADO 0060853	MXP	4,825.57		3,457,585.87
17-OCT-16	CHEQUE PAGADO 0060967	MXP	3,166.22		3,454,419.65
17-OCT-16	CHEQUE PAGADO 0060783	MXP	2,923.96		3,451,495.69
17-OCT-16	CHEQUE PAGADO 0060830	MXP	1,882.66		3,449,613.03
17-OCT-16	CHEQUE PAGADO 0060978	MXP	3,277.28		3,446,335.75
17-OCT-16	CHEQUE PAGADO 0060900	MXP	1,920.45		3,444,415.30
17-OCT-16	CHEQUE PAGADO 0060907	MXP	3,982.81		3,440,432.49
	DEPOSITO A CTA. 0661493892 RFC NADR801030GW3				
17-OCT-16	CHEQUE PAGADO 0058517	MXP	1,742.62		3,438,689.87
17-OCT-16	CHEQUE PAGADO 0060818	MXP	3,381.60		3,435,308.27
17-OCT-16	CHEQUE PAGADO 0060881	MXP	4,761.17		3,430,547.10
17-OCT-16	CHEQUE PAGADO 0060848	MXP	4,668.66		3,425,878.44
17-OCT-16	CHEQUE PAGADO 0060843	MXP	2,974.28		3,422,904.16
17-OCT-16	CHEQUE PAGADO 0060927	MXP	3,357.24		3,419,546.92
17-OCT-16	CHEQUE PAGADO 0060951	MXP	3,326.22		3,416,220.70
	DEPOSITO A CTA. 0401399109 RFC ROPR920725N22				
17-OCT-16	CHEQUE PAGADO 0060888	MXP	4,761.22		3,411,459.48
	DEPOSITO A CTA. 0653260286 RFC MAQL790813F15				
17-OCT-16	CHEQUE PAGADO 0060969	MXP	4,086.80		3,407,372.68
17-OCT-16	CHEQUE PAGADO 0060851	MXP	3,104.24		3,404,268.44
17-OCT-16	CHEQUE PAGADO 0060898	MXP	1,264.22		3,403,004.22
17-OCT-16	CHEQUE PAGADO 0060983	MXP	4,111.09		3,398,893.13
17-OCT-16	CHEQUE PAGADO 0061013	MXP	2,777.68		3,396,115.45
17-OCT-16	CHEQUE PAGADO 0060926	MXP	3,462.81		3,392,652.64
17-OCT-16	HSBC055806	MXP		27,697.59	3,420,350.23
	SPEI RECIBIDO DEL BANCO 0021 HSBC DEL CLIENTE MUNICIPIO DE SAN PEDRO TLAQUEPAQUE DE LA CLABE 021180040588295652 CON RFC MTJ850101C4A CONCEPTO: NOMINA PARTES PROPORCIONALES REFERENCIA: 0000072 CVE RAST: HSBC055806				

La fecha de corte coincide con la fecha de terminación del periodo que se señala en el presente estado de cuenta. Las operaciones efectuadas durante días no laborales o después de la hora de corte de fin de día serán consideradas en nuestra contabilidad como realizadas en el siguiente día hábil bancario. Usted dispone de 90 días después de la fecha de corte para objetar la información contenida en su estado de cuenta, de no hacerlo se asumirá su conformidad al respecto.

▼ DETALLE DE OPERACIONES Enlace Global Pm S/Intereses (CONTINUACION) ▼

FECHA	DESCRIPCION DEL CARGO/ ABONO	MONEDA	MONTO DEL RETIRO	MONTO DEL DEPOSITO	SALDO
17-OCT-16	SALDO ANTERIOR				3,420,350.23
17-OCT-16	CHEQUE PAGADO 0060804	MXP	4,761.22		3,415,589.01
17-OCT-16	CHEQUE PAGADO 0061053	MXP	1,883.02		3,413,705.99
17-OCT-16	CHEQUE PAGADO 0060905	MXP	3,032.23		3,410,673.76
17-OCT-16	CHEQUE PAGADO 0061031	MXP	479.02		3,410,194.74
17-OCT-16	CHEQUE PAGADO 0061032	MXP	479.02		3,409,715.72
	DEPOSITO A CTA. 0200410458 RFC BAAB6610276T7				
17-OCT-16	CHEQUE PAGADO 0061056	MXP	479.02		3,409,236.70
	DEPOSITO A CTA. 0885365928 RFC NUBV891017K24				
17-OCT-16	CHEQUE PAGADO 0060741	MXP	479.02		3,408,757.68
	DEPOSITO A CTA. 0885365928 RFC NUBV891017K24				
17-OCT-16	CHEQUE PAGADO 0060916	MXP	2,764.22		3,405,993.46
17-OCT-16	CHEQUE PAGADO 0060821	MXP	942.73		3,405,050.73
17-OCT-16	CHEQUE PAGADO 0060944	MXP	2,764.22		3,402,286.51
17-OCT-16	CHEQUE PAGADO 0060807	MXP	3,326.22		3,398,960.29
17-OCT-16	CHEQUE PAGADO 0060865	MXP	16,615.41		3,382,344.88
18-OCT-16	CHEQUE CAMARA 0060773	MXP	3,806.01		3,378,538.87
	BAHR6209247L3				
18-OCT-16	CHEQUE PAGADO 0061057	MXP	479.02		3,378,059.85
18-OCT-16	CHEQUE PAGADO 0060896	MXP	4,761.22		3,373,298.63
18-OCT-16	CHEQUE PAGADO 0060854	MXP	4,931.23		3,368,367.40
18-OCT-16	CHEQUE PAGADO 0060847	MXP	5,963.64		3,362,403.76
18-OCT-16	CHEQUE PAGADO 0060990	MXP	1,521.16		3,360,882.60
18-OCT-16	CHEQUE PAGADO 0061038	MXP	479.02		3,360,403.58
	DEPOSITO A CTA. 0545775915 RFC GOCL640304GTO				
18-OCT-16	CHEQUE PAGADO 0060887	MXP	3,017.23		3,357,386.35
18-OCT-16	CHEQUE PAGADO 0060793	MXP	4,761.17		3,352,625.18
18-OCT-16	CHEQUE PAGADO 0061030	MXP	479.02		3,352,146.16
18-OCT-16	CHEQUE PAGADO 0060860	MXP	2,237.10		3,349,909.06
18-OCT-16	CHEQUE PAGADO 0060994	MXP	3,040.67		3,346,868.39
18-OCT-16	CHEQUE PAGADO 0060891	MXP	4,761.22		3,342,107.17
18-OCT-16	CHEQUE PAGADO 0060917	MXP	2,401.18		3,339,705.99
18-OCT-16	CHEQUE PAGADO 0060904	MXP	6,166.83		3,333,539.16
	DEPOSITO A CTA. 0545778402 RFC MUER490124NLA				
18-OCT-16	CHEQUE PAGADO 0061040	MXP	479.02		3,333,060.14
18-OCT-16	CHEQUE PAGADO 0060845	MXP	4,761.22		3,328,298.92
18-OCT-16	CHEQUE PAGADO 0061046	MXP	479.02		3,327,819.90
18-OCT-16	CHEQUE PAGADO 0058511	MXP	947.02		3,326,872.88
18-OCT-16	CHEQUE PAGADO 0060788	MXP	2,764.22		3,324,108.66
18-OCT-16	CHEQUE PAGADO 0061066	MXP	479.02		3,323,629.64
18-OCT-16	CHEQUE PAGADO 0060833	MXP	4,761.22		3,318,868.42
18-OCT-16	CHEQUE PAGADO 0060800	MXP	2,061.01		3,316,807.41
18-OCT-16	CHEQUE PAGADO 0060797	MXP	4,761.22		3,312,046.19
18-OCT-16	CHEQUE PAGADO 0060762	MXP	22,570.41		3,289,475.78
18-OCT-16	CHEQUE PAGADO 0061034	MXP	479.02		3,288,996.76
	DEPOSITO A CTA. 0545773528 RFC BEGS700601973				
18-OCT-16	CHEQUE PAGADO 0060870	MXP	3,097.22		3,285,899.54
18-OCT-16	CHEQUE PAGADO 0060795	MXP	4,761.22		3,281,138.32
18-OCT-16	CHEQUE PAGADO 0060779	MXP	2,847.22		3,278,291.10
18-OCT-16	CHEQUE PAGADO 0060377	MXP	479.02		3,277,812.08

REFERENCIA DE ABBREVIACIONES:

R.F.C.: Registro Federal de Causantes - CLABE: Clave Bancaria Estandarizada - I.V.A.: Impuesto al Valor Agregado - I.S.R.: Impuesto Sobre la Renta - S.B.C: Saldo salvo Buen Cobro - DISP.: Disposición/Dispersión - ATM.: Cajero Automático - BTE.: Banorte - CPA.: Compra - DEP.: Depósito - COM.: Comisión - INTBC.: Interbancaria - O/B.: Otro Banco - CHEQ/CHQ.: Cheque - LIQ.: Liquidación (Pago) - INT.: Interés (es) - EDO.: Estado - CTA.: Cuenta - CAM.: Cámara de Compensación - ABO.: Abono - CAP.: Capital - INV.: Inversión - PZO.: Plazo - DEV.: Devolución - REV.: Reverso - CONS.: Consulta. - VEN.: Ventanilla

Quando no reciba su estado de cuenta durante los 20 días siguientes de la fecha de corte, y no haya dado instrucciones para que no se le envíe, favor de solicitarlo en su sucursal.

Podrá consultar la información de las comisiones de todos los bancos con fines informativos y de comparación en la CONDUSEF al teléfono 01 800 999 8080 y en la página electrónica:

www.condusef.gob.mx

linea
DIRECTA
para su empresa
México, D.F. (55) 3148 5640
Monterrey (81) 8136 9640
Ciudad Juárez (38) 3666 9040
Resto del país 01 800 DIRECTA
© 4732887

www.banorte.com

Banco Mercantil del Norte, S.A. Institución de Banca Múltiple Grupo Financiero Banorte Av. Revolución No. 3000, Colonia Primavera, C.P. 64830, Monterrey, Nuevo León. RFC. BMN930209927.

Banco Mercantil del Norte, S.A. Institución de Banca Múltiple, Grupo Financiero Banorte recibe las consultas, reclamaciones o aclaraciones, en su Unidad Especializada de Atención a Usuarios, ubicada en Av. Paseo de la Reforma No. 505 Piso 43 Colonia Cuauhtémoc C.P. 06500 Delegación Cuauhtémoc, México, D.F. y por Correo Electrónico une@banorte.com o Teléfono 01 800 627 22 92, así como en cualquiera de sus sucursales u oficinas. En el caso de no obtener una respuesta satisfactoria, podrá acudir a la Comisión Nacional para la Protección y Defensa de los Usuarios de Servicios Financieros www.condusef.gob.mx con número telefónico de atención en el Distrito Federal (55) 53400999 y desde el interior de la República el 01 800 999 8080

Advertencia:
Incumplir tus obligaciones te puede generar comisiones.

El presente Estado de Cuenta no es un comprobante fiscal



Los productos anteriormente descritos se encuentran protegidos por el Instituto para la Protección del Ahorro Bancario (IPAB) hasta por un monto equivalente a 400,000 UDIS por cliente por Institución, lo anterior, de conformidad con las disposiciones legales que regulan a dicho Instituto.

Visita la página www.ipab.org.mx

▼ DETALLE DE OPERACIONES Enlace Global Pm S/Intereses (CONTINUACION) ▼

FECHA	DESCRIPCION DEL CARGO/ ABONO	MONEDA	MONTO DEL RETIRO	MONTO DEL DEPOSITO	SALDO
18-OCT-16	SALDO ANTERIOR				3,277,812.08
18-OCT-16	CHEQUE PAGADO 0060726	MXP	479.02		3,277,333.06
18-OCT-16	CHEQUE PAGADO 0061039	MXP	479.02		3,276,854.04
18-OCT-16	CHEQUE PAGADO 0060961	MXP	4,761.22		3,272,092.82
	DEPOSITO A CTA. 0895621351 RFC RUPJ730128QJ8				
19-OCT-16	CHEQUE CAMARA 0060812 CALJ7712285K3	MXP	4,470.84		3,267,621.98
19-OCT-16	CHEQUE PAGADO 0061063	MXP	479.02		3,267,142.96
19-OCT-16	CHEQUE PAGADO 0061047	MXP	479.02		3,266,663.94
19-OCT-16	CHEQUE PAGADO 0061065	MXP	479.02		3,266,184.92
19-OCT-16	CHEQUE PAGADO 0061037	MXP	479.02		3,265,705.90
19-OCT-16	CHEQUE PAGADO 0060805	MXP	4,761.22		3,260,944.68
19-OCT-16	CHEQUE PAGADO 0060855	MXP	3,608.88		3,257,335.80
19-OCT-16	CHEQUE PAGADO 0061048	MXP	479.02		3,256,856.78
19-OCT-16	CHEQUE PAGADO 0060770	MXP	5,754.31		3,251,102.47
19-OCT-16	CHEQUE PAGADO 0060985	MXP	5,398.22		3,245,704.25
	DEPOSITO A CTA. 0402999944 RFC PART88030IN13				
19-OCT-16	CHEQUE PAGADO 0061052	MXP	479.02		3,245,225.23
19-OCT-16	CHEQUE PAGADO 0060864	MXP	3,430.22		3,241,795.01
	DEPOSITO A CTA. 0275142515 RFC JICL940210574				
19-OCT-16	CHEQUE PAGADO 0060958	MXP	2,847.22		3,238,947.79
19-OCT-16	CHEQUE PAGADO 0060525	MXP	2,106.24		3,236,841.55
	DEPOSITO A CTA. 0545775942 RFC GOGF7010043S3				
19-OCT-16	CHEQUE PAGADO 0060849	MXP	2,106.24		3,234,735.31
	DEPOSITO A CTA. 0545775942 RFC GOGF7010043S3				
19-OCT-16	CHEQUE PAGADO 0061068	MXP	479.02		3,234,256.29
19-OCT-16	CHEQUE PAGADO 0061042	MXP	479.02		3,233,777.27
	DEPOSITO A CTA. 0545776686 RFC HEVM650119UG5				
19-OCT-16	CHEQUE PAGADO 0061043	MXP	479.02		3,233,298.25
	DEPOSITO A CTA. 0545776864 RFC JAME660918985				
20-OCT-16	CHEQUE CAMARA 0060796 AIMH740128CD5	MXP	4,761.22		3,228,537.03
20-OCT-16	CHEQUE PAGADO 0060968	MXP	3,097.22		3,225,439.81
20-OCT-16	CHEQUE PAGADO 0060940	MXP	4,761.22		3,220,678.59
20-OCT-16	CHEQUE PAGADO 0060794	MXP	3,072.66		3,217,605.93
20-OCT-16	CHEQUE PAGADO 0061058	MXP	479.02		3,217,126.91
	DEPOSITO A CTA. 0545778886 RFC OIPO751127T17				
20-OCT-16	CHEQUE PAGADO 0060910	MXP	1,893.69		3,215,233.22
20-OCT-16	CHEQUE PAGADO 0061061	MXP	479.02		3,214,754.20
20-OCT-16	CHEQUE PAGADO 0060418	MXP	27,407.79		3,187,346.41
20-OCT-16	CHEQUE PAGADO 0060789	MXP	3,097.23		3,184,249.18
20-OCT-16	CHEQUE PAGADO 0060448	MXP	4,223.44		3,180,025.74
20-OCT-16	CHEQUE PAGADO 0060767	MXP	4,223.44		3,175,802.30
20-OCT-16	CHEQUE PAGADO 0060893	MXP	4,761.22		3,171,041.08
20-OCT-16	CHEQUE PAGADO 0061062	MXP	479.02		3,170,562.06
20-OCT-16	CHEQUE PAGADO 0060931	MXP	3,097.22		3,167,464.84
21-OCT-16	CHEQUE CAMARA 0060822 CMM750104IU7	MXP	4,152.45		3,163,312.39
21-OCT-16	CHEQUE CAMARA 0060999 HEVS6911208H5	MXP	3,010.54		3,160,301.85
21-OCT-16	CHEQUE PAGADO 0061095	MXP	1,725.00		3,158,576.85
21-OCT-16	CHEQUE PAGADO 0060799	MXP	1,936.04		3,156,640.81
21-OCT-16	CHEQUE PAGADO 0060832	MXP	2,285.63		3,154,355.18
21-OCT-16	CHEQUE PAGADO 0060791	MXP	3,873.86		3,150,481.32
21-OCT-16	CHEQUE PAGADO 0060934	MXP	4,761.22		3,145,720.10
21-OCT-16	CHEQUE PAGADO 0061072	MXP	21,136.09		3,124,584.01

La fecha de corte coincide con la fecha de terminación del periodo que se señala en el presente estado de cuenta. Las operaciones efectuadas durante días no laborales o después de la hora de corte de fin de día serán consideradas en nuestra contabilidad como realizadas en el siguiente día hábil bancario. Usted dispone de 90 días después de la fecha de corte para objetar la información contenida en su estado de cuenta, de no hacerlo se asumirá su conformidad al respecto.

▼ DETALLE DE OPERACIONES Enlace Global Pm S/Intereses (CONTINUACION) ▼

FECHA	DESCRIPCION DEL CARGO/ ABONO	MONEDA	MONTO DEL RETIRO	MONTO DEL DEPOSITO	SALDO
21-OCT-16	SALDO ANTERIOR				3,124,584.01
21-OCT-16	CHEQUE PAGADO 0060493 DEPOSITO A CTA. 0545774208 RFC CEMV7411058FA	MXP	4,390.84		3,120,193.17
21-OCT-16	CHEQUE PAGADO 0060815	MXP	4,307.84		3,115,885.33
22-OCT-16	CHEQUE PAGADO 0060933	MXP	1,537.86		3,114,347.47
22-OCT-16	CHEQUE PAGADO 0060096	MXP	5,532.61		3,108,814.86
22-OCT-16	CHEQUE PAGADO 0061094	MXP	1,150.00		3,107,664.86
22-OCT-16	CHEQUE PAGADO 0060778	MXP	2,549.40		3,105,115.46
24-OCT-16	CHEQUE PAGADO 0057650	MXP	1,327.78		3,103,787.68
24-OCT-16	CHEQUE PAGADO 0061093	MXP	1,150.00		3,102,637.68
24-OCT-16	CHEQUE PAGADO 0060723	MXP	479.02		3,102,158.66
24-OCT-16	CHEQUE PAGADO 0060374	MXP	479.02		3,101,679.64
24-OCT-16	CHEQUE PAGADO 0061064 DEPOSITO A CTA. 0283359635 RFC ROZV7402045N9	MXP	479.02		3,101,200.62
24-OCT-16	CHEQUE PAGADO 0061045	MXP	479.02		3,100,721.60
24-OCT-16	CHEQUE PAGADO 0061055	MXP	479.02		3,100,242.58
24-OCT-16	CHEQUE PAGADO 0060906	MXP	4,930.56		3,095,312.02
24-OCT-16	CHEQUE PAGADO 0061035	MXP	479.02		3,094,833.00
24-OCT-16	CHEQUE PAGADO 0061071	MXP	34,543.41		3,060,289.59
25-OCT-16	CHEQUE CAMARA 0060921 PAML770824695	MXP	5,678.16		3,054,611.43
25-OCT-16	CHEQUE PAGADO 0058527	MXP	713.02		3,053,898.41
25-OCT-16	CHEQUE PAGADO 0061044	MXP	479.02		3,053,419.39
25-OCT-16	CHEQUE PAGADO 0061089	MXP	1,150.00		3,052,269.39
25-OCT-16	CHEQUE PAGADO 0060955	MXP	1,373.91		3,050,895.48
25-OCT-16	HSBC040872 SPEI RECIBIDO DEL BANCO 0021 HSBC DEL CLIENTE MUNICIPIO DE SAN PEDRO TLAQUEPAQUE DE LA CLABE 021180040588295652 CON RFC MTJ850101C4A CONCEPTO: CH 73 PARTES PROPORCIONALES REFERENCIA: 0000073 CVE RAST: HSBC040872	MXP		78,764.85	3,129,660.33
25-OCT-16	CHEQUE PAGADO 0060517	MXP	2,065.49		3,127,594.84
25-OCT-16	CHEQUE PAGADO 0060840	MXP	2,065.49		3,125,529.35
26-OCT-16	CHEQUE CAMARA 0060925 PEGF7810275JA	MXP	5,271.24		3,120,258.11
26-OCT-16	CHEQUE PAGADO 0061090	MXP	1,725.00		3,118,533.11
26-OCT-16	CHEQUE PAGADO 0061069	MXP	479.02		3,118,054.09
26-OCT-16	CHEQUE PAGADO 0061091	MXP	2,300.00		3,115,754.09
26-OCT-16	CHEQUE PAGADO 0060780	MXP	2,544.32		3,113,209.77
27-OCT-16	CHEQUE PAGADO 0061029	MXP	27,697.59		3,085,512.18
27-OCT-16	CHEQUE PAGADO 0061088 DEPOSITO A CTA. 0545772987 RFC AAH820210BIO	MXP	2,875.00		3,082,637.18
27-OCT-16	CHEQUE PAGADO 0060774	MXP	2,516.86		3,080,120.32
27-OCT-16	CHEQUE PAGADO 0060908	MXP	1,272.17		3,078,848.15
27-OCT-16	CHEQUE PAGADO 0060949	MXP	4,761.22		3,074,086.93
27-OCT-16	CHEQUE PAGADO 0061059 DEPOSITO A CTA. 0545778886 RFC OIP0751127T17	MXP	479.02		3,073,607.91
27-OCT-16	CHEQUE PAGADO 0060914	MXP	2,105.54		3,071,502.37
28-OCT-16	002601001610280000071076 SPEI RECIBIDO DEL BANCO 0012 BBVA BANCOMER	MXP		33,332.16	3,104,834.53

REFERENCIA DE ABREVIACIONES:

R.F.C.: Registro Federal de Causantes - CLABE: Clave Bancaria Estandarizada - I.V.A.: Impuesto al Valor Agregado - I.S.R.: Impuesto Sobre la Renta - S.B.C: Saldo salvo Buen Cobro - DISP: Disposición/Dispersión - ATM: Cajero Automático - BTE.: Banorte - CPA: Compra - DEP.: Depósito - COM.: Comisión -INTBC.: Interbancaria - O/B.: Otro Banco - CHEQ/CHQ.: Cheque - LIQ.: Liquidación (Pago) - INT.: Interés (es) - EDO.: Estado - CTA.: Cuenta - CAM.: Cámara de Compensación - ABO.: Abono - CAP: Capital - INV: Inversión - PZO.: Plazo - DEV.: Devolución - REV.: Reverso - CONS.: Consulta. - VEN.: Ventanilla

Quando no reciba su estado de cuenta durante los 20 días siguientes de la fecha de corte, y no haya dado instrucciones para que no se le envíe, favor de solicitarlo en su sucursal.

Podrá consultar la información de las comisiones de todos los bancos con fines informativos y de comparación en la CONDUSEF al teléfono 01 800 999 8080 y en la página electrónica:

www.condusef.gob.mx



BANORTE

www.banorte.com

Banco Mercantil del Norte, S.A. Institución de Banca Múltiple Grupo Financiero Banorte Av. Revolución No. 3000, Colonia Primavera, C.P. 64830, Monterrey, Nuevo León. RFC. BMN930209927.

Banco Mercantil del Norte, S.A. Institución de Banca Múltiple, Grupo Financiero Banorte recibe las consultas, reclamaciones o aclaraciones, en su Unidad Especializada de Atención a Usuarios, ubicada en Av. Paseo de la Reforma No. 505 Piso 43 Colonia Cuauhtémoc C.P. 06500 Delegación Cuauhtémoc, México, D.F. y por Correo Electrónico une@banorte.com o Teléfono 01 800 627 22 92, así como en cualquiera de sus sucursales u oficinas. En el caso de no obtener una respuesta satisfactoria, podrá acudir a la Comisión Nacional para la Protección y Defensa de los Usuarios de Servicios Financieros www.condusef.gob.mx con número telefónico de atención en el Distrito Federal (55) 53400999 y desde el interior de la República el 01 800 999 8080

Advertencia:
Incumplir tus obligaciones te puede generar comisiones.

El presente Estado de Cuenta no es un comprobante fiscal



Los productos anteriormente descritos se encuentran protegidos por el Instituto para la Protección del Ahorro Bancario (IPAB) hasta por un monto equivalente a 400,000 UDIS por cliente por Institución, lo anterior, de conformidad con las disposiciones legales que regulan a dicho Instituto.

Visita la página www.ipab.org.mx

▼ DETALLE DE OPERACIONES Enlace Global Pm S/Intereses (CONTINUACION) ▼

FECHA	DESCRIPCION DEL CARGO/ ABONO	MONEDA	MONTO DEL RETIRO	MONTO DEL DEPOSITO	SALDO
28-OCT-16	SALDO ANTERIOR				3,104,834.53
28-OCT-16	HSBC031787 SPEI RECIBIDO DEL BANCO 0021 HSBC DEL CLIENTE MUNICIPIO DE SAN PEDRO TLAQUEPAQUE DE LA CLABE 021180040588295652 CON RFC MTJ850101C4A CONCEPTO: TRAS 057 NOM 2A Q OCT REFERENCIA: 0000057 CVE RAST: HSBC031787	MXP		3,838,468.31	6,943,302.84
28-OCT-16	HSBC031789 SPEI RECIBIDO DEL BANCO 0021 HSBC DEL CLIENTE MUNICIPIO DE SAN PEDRO TLAQUEPAQUE DE LA CLABE 021180040588295652 CON RFC MTJ850101C4A CONCEPTO: TRAS 058 CONC NOM REFERENCIA: 0000058 CVE RAST: HSBC031789	MXP		3,039.28	6,946,342.12
28-OCT-16	HSBC031790 SPEI RECIBIDO DEL BANCO 0021 HSBC DEL CLIENTE MUNICIPIO DE SAN PEDRO TLAQUEPAQUE DE LA CLABE 021320040589195647 CON RFC MTJ850101C4A CONCEPTO: TRASP 060 NOM FORT IA Q O REFERENCIA: 0000060 CVE RAST: HSBC031790	MXP		175,179.79	7,121,521.91
28-OCT-16	CARGO DEP ELEC N L 27572	MXP	2,948,476.90		4,173,045.01
28-OCT-16	CARGO DEP ELEC N L 27572	MXP	64,539.62		4,108,505.39
28-OCT-16	CHEQUE PAGADO 0061348	MXP	2,237.05		4,106,268.34
28-OCT-16	CHEQUE PAGADO 0061168	MXP	2,934.23		4,103,334.11
28-OCT-16	CHEQUE PAGADO 0061102	MXP	1,677.54		4,101,656.57
28-OCT-16	CHEQUE PAGADO 0061151	MXP	3,845.64		4,097,810.93
28-OCT-16	CHEQUE PAGADO 0061256	MXP	3,331.11		4,094,479.82
28-OCT-16	CHEQUE PAGADO 0061323	MXP	4,761.17		4,089,718.65
28-OCT-16	CHEQUE PAGADO 0061218	MXP	4,761.17		4,084,957.48
28-OCT-16	CHEQUE PAGADO 0061112	MXP	1,973.05		4,082,984.43
28-OCT-16	CHEQUE PAGADO 0061239	MXP	1,946.93		4,081,037.50
28-OCT-16	CHEQUE PAGADO 0061118	MXP	2,280.24		4,078,757.26
28-OCT-16	CHEQUE PAGADO 0061073	MXP	2,777.68		4,075,979.58
28-OCT-16	CHEQUE PAGADO 0061225	MXP	4,307.84		4,071,671.74
28-OCT-16	CHEQUE PAGADO 0061201	MXP	4,761.17		4,066,910.57
28-OCT-16	CHEQUE PAGADO 0061173	MXP	4,761.17		4,062,149.40
28-OCT-16	CHEQUE PAGADO 0061229	MXP	2,934.23		4,059,215.17
28-OCT-16	CHEQUE PAGADO 0061267	MXP	4,761.22		4,054,453.95
28-OCT-16	CHEQUE PAGADO 0061262	MXP	3,100.40		4,051,353.55
28-OCT-16	CHEQUE PAGADO 0061125	MXP	2,764.22		4,048,589.33
28-OCT-16	CHEQUE PAGADO 0061306	MXP	3,363.02		4,045,226.31
28-OCT-16	CHEQUE PAGADO 0061295	MXP	3,166.22		4,042,060.09
28-OCT-16	CHEQUE PAGADO 0061184 DEPOSITO A CTA. 0545775960 RFC GOHF710920HT9	MXP	3,104.24		4,038,955.85
28-OCT-16	CHEQUE PAGADO 0061315	MXP	5,662.78		4,033,293.07
28-OCT-16	CHEQUE PAGADO 0061280	MXP	1,777.26		4,031,515.81
28-OCT-16	CHEQUE PAGADO 0061146	MXP	4,761.22		4,026,754.59
28-OCT-16	CHEQUE PAGADO 0061273	MXP	2,131.73		4,024,622.86
28-OCT-16	CHEQUE PAGADO 0061199	MXP	4,761.17		4,019,861.69
28-OCT-16	CHEQUE PAGADO 0061237	MXP	4,103.83		4,015,757.86
28-OCT-16	CHEQUE PAGADO 0061137	MXP	4,761.17		4,010,996.69
28-OCT-16	CHEQUE PAGADO 0061141	MXP	2,231.66		4,008,765.03
28-OCT-16	CHEQUE PAGADO 0061196	MXP	4,761.22		4,004,003.81
28-OCT-16	CHEQUE PAGADO 0061041	MXP	479.02		4,003,524.79
28-OCT-16	CHEQUE PAGADO 0061185	MXP	6,666.52		3,996,858.27
28-OCT-16	CHEQUE PAGADO 0061167	MXP	3,431.39		3,993,426.88
28-OCT-16	CHEQUE PAGADO 0061078	MXP	2,777.68		3,990,649.20

La fecha de corte coincide con la fecha de terminación del periodo que se señala en el presente estado de cuenta. Las operaciones efectuadas durante días no laborales o después de la hora de corte de fin de día serán consideradas en nuestra contabilidad como realizadas en el siguiente día hábil bancario. Usted dispone de 90 días después de la fecha de corte para objetar la información contenida en su estado de cuenta, de no hacerlo se asumirá su conformidad al respecto.

▼ DETALLE DE OPERACIONES Enlace Global Pm S/Intereses (CONTINUACION) ▼

FECHA	DESCRIPCION DEL CARGO/ ABONO	MONEDA	MONTO DEL RETIRO	MONTO DEL DEPOSITO	SALDO
28-OCT-16	SALDO ANTERIOR				3,990,649.20
28-OCT-16	CHEQUE PAGADO 0061211	MXP	5,087.87		3,985,561.33
28-OCT-16	CHEQUE PAGADO 0061197	MXP	4,761.17		3,980,800.16
28-OCT-16	CHEQUE PAGADO 0061119	MXP	4,761.22		3,976,038.94
28-OCT-16	CHEQUE PAGADO 0061300	MXP	2,106.25		3,973,932.69
28-OCT-16	CHEQUE PAGADO 0061162	MXP	3,187.24		3,970,745.45
28-OCT-16	CHEQUE PAGADO 0061297	MXP	3,488.68		3,967,256.77
28-OCT-16	CHEQUE PAGADO 0061206	MXP	4,761.22		3,962,495.55
28-OCT-16	CHEQUE PAGADO 0061133	MXP	6,574.85		3,955,920.70
28-OCT-16	CHEQUE PAGADO 0061336	MXP	4,714.62		3,951,206.08
28-OCT-16	CHEQUE PAGADO 0061248	MXP	6,166.83		3,945,039.25
28-OCT-16	CHEQUE PAGADO 0061176	MXP	5,101.24		3,939,938.01
28-OCT-16	CHEQUE PAGADO 0061075	MXP	2,777.68		3,937,160.33
28-OCT-16	CHEQUE PAGADO 0061318	MXP	3,571.23		3,933,589.10
28-OCT-16	CHEQUE PAGADO 0061209	MXP	3,532.59		3,930,056.51
28-OCT-16	CHEQUE PAGADO 0061242	MXP	4,761.22		3,925,295.29
28-OCT-16	CHEQUE PAGADO 0061203	MXP	2,515.22		3,922,780.07
28-OCT-16	CHEQUE PAGADO 0061316	MXP	3,832.22		3,918,947.85
28-OCT-16	CHEQUE PAGADO 0061215	MXP	3,276.79		3,915,671.06
28-OCT-16	CHEQUE PAGADO 0061219	MXP	6,137.96		3,909,533.10
28-OCT-16	CHEQUE PAGADO 0061307	MXP	3,104.24		3,906,428.86
28-OCT-16	CHEQUE PAGADO 0061158	MXP	2,934.23		3,903,494.63
28-OCT-16	CHEQUE PAGADO 0061240	MXP	4,761.22		3,898,733.41
28-OCT-16	CHEQUE PAGADO 0061341	MXP	2,172.01		3,896,561.40
28-OCT-16	CHEQUE PAGADO 0061290	MXP	3,187.24		3,893,374.16
28-OCT-16	CHEQUE PAGADO 0061335	MXP	1,901.41		3,891,472.75
28-OCT-16	CHEQUE PAGADO 0061084	MXP	2,777.68		3,888,695.07
28-OCT-16	CHEQUE PAGADO 0061317	MXP	7,260.93		3,881,434.14
28-OCT-16	CHEQUE PAGADO 0061156	MXP	4,761.22		3,876,672.92
28-OCT-16	CHEQUE PAGADO 0061327	MXP	3,695.80		3,872,977.12
28-OCT-16	CHEQUE PAGADO 0061107	MXP	8,093.46		3,864,883.66
28-OCT-16	CHEQUE PAGADO 0061109	MXP	2,516.86		3,862,366.80
28-OCT-16	CHEQUE PAGADO 0061342	MXP	3,040.67		3,859,326.13
28-OCT-16	CHEQUE PAGADO 0061282	MXP	3,326.22		3,855,999.91
28-OCT-16	CHEQUE PAGADO 0061333	MXP	2,015.13		3,853,984.78
28-OCT-16	CHEQUE PAGADO 0061328	MXP	3,337.23		3,850,647.55
28-OCT-16	CHEQUE PAGADO 0061340	MXP	1,930.09		3,848,717.46
28-OCT-16	CHEQUE PAGADO 0061198	MXP	2,237.01		3,846,480.45
28-OCT-16	CHEQUE PAGADO 0061334	MXP	1,900.25		3,844,580.20
28-OCT-16	CHEQUE PAGADO 0061122	MXP	3,017.23		3,841,562.97
28-OCT-16	CHEQUE PAGADO 0061083	MXP	2,777.68		3,838,785.29
28-OCT-16	CHEQUE PAGADO 0061234	MXP	3,097.22		3,835,688.07
28-OCT-16	CHEQUE PAGADO 0061266	MXP	3,097.22		3,832,590.85
28-OCT-16	CHEQUE PAGADO 0061263	MXP	3,103.02		3,829,487.83
28-OCT-16	CHEQUE PAGADO 0061135	MXP	2,061.01		3,827,426.82
28-OCT-16	CHEQUE PAGADO 0061221	MXP	1,930.31		3,825,496.51
28-OCT-16	CHEQUE PAGADO 0061082	MXP	2,777.68		3,822,718.83
28-OCT-16	CHEQUE PAGADO 0061329	MXP	4,111.09		3,818,607.74
28-OCT-16	CHEQUE PAGADO 0061081	MXP	2,777.68		3,815,830.06
28-OCT-16	CHEQUE PAGADO 0061076	MXP	2,777.68		3,813,052.38

REFERENCIA DE ABREVIACIONES:

R.F.C.: Registro Federal de Causantes - CLABE: Clave Bancaria Estandarizada - I.V.A.: Impuesto al Valor Agregado - I.S.R.: Impuesto Sobre la Renta - S.B.C: Saldo salvo Buen Cobro - DISP: Disposición/Dispersión - ATM: Cajero Automático - BTE.: Banorte - CPA: Compra - DEP.: Depósito - COM.: Comisión -INTBC.: Interbancaria - O/B.: Otro Banco - CHEQ/CHQ.: Cheque - LIQ.: Liquidación (Pago) - INT.: Interés (es) - EDO.: Estado - CTA.: Cuenta - CAM.: Cámara de Compensación - ABO.: Abono - CAP: Capital - INV: Inversión - PZO.: Plazo - DEV.: Devolución - REV.: Reverso - CONS.: Consulta. - VEN.: Ventanilla

Quando no reciba su estado de cuenta durante los 20 días siguientes de la fecha de corte, y no haya dado instrucciones para que no se le envíe, favor de solicitarlo en su sucursal.

Podrá consultar la información de las comisiones de todos los bancos con fines informativos y de comparación en la CONDUSEF al teléfono 01 800 999 8080 y en la página electrónica:

www.condusef.gob.mx



www.banorte.com

Banco Mercantil del Norte, S.A. Institución de Banca Múltiple Grupo Financiero Banorte Av. Revolución No. 3000, Colonia Primavera, C.P. 64830, Monterrey, Nuevo León. RFC. BMN930209927.

Banco Mercantil del Norte, S.A. Institución de Banca Múltiple, Grupo Financiero Banorte recibe las consultas, reclamaciones o aclaraciones, en su Unidad Especializada de Atención a Usuarios, ubicada en Av. Paseo de la Reforma No. 505 Piso 43 Colonia Cuauhtémoc C.P. 06500 Delegación Cuauhtémoc, México, D.F. y por Correo Electrónico une@banorte.com o Teléfono 01 800 627 22 92, así como en cualquiera de sus sucursales u oficinas. En el caso de no obtener una respuesta satisfactoria, podrá acudir a la Comisión Nacional para la Protección y Defensa de los Usuarios de Servicios Financieros www.condusef.gob.mx con número telefónico de atención en el Distrito Federal (55) 53400999 y desde el interior de la República el 01 800 999 8080

Advertencia:
Incumplir tus obligaciones te puede generar comisiones.

El presente Estado de Cuenta no es un comprobante fiscal



Los productos anteriormente descritos se encuentran protegidos por el Instituto para la Protección del Ahorro Bancario (IPAB) hasta por un monto equivalente a 400,000 UDIS por cliente por Institución, lo anterior, de conformidad con las disposiciones legales que regulan a dicho Instituto.

Visita la página www.ipab.org.mx

▼ DETALLE DE OPERACIONES Enlace Global Pm S/Intereses (CONTINUACION) ▼

FECHA	DESCRIPCION DEL CARGO/ ABONO	MONEDA	MONTO DEL RETIRO	MONTO DEL DEPOSITO	SALDO
28-OCT-16	SALDO ANTERIOR				3,813,052.38
28-OCT-16	CHEQUE PAGADO 0061286	MXP	4,761.17		3,808,291.21
28-OCT-16	CHEQUE PAGADO 0061213	MXP	3,104.24		3,805,186.97
28-OCT-16	CHEQUE PAGADO 0061163	MXP	3,251.42		3,801,935.55
28-OCT-16	CHEQUE PAGADO 0061326	MXP	2,542.08		3,799,393.47
28-OCT-16	CHEQUE PAGADO 0061171	MXP	2,934.23		3,796,459.24
28-OCT-16	CHEQUE PAGADO 0061200	MXP	4,739.17		3,791,720.07
28-OCT-16	CHEQUE PAGADO 0061177	MXP	6,574.86		3,785,145.21
29-OCT-16	CHEQUE CAMARA 0060984 BEAG540816355	MXP	3,683.10		3,781,462.11
29-OCT-16	CHEQUE CAMARA 0061344 PEJR600524K87	MXP	5,163.68		3,776,298.43
29-OCT-16	CHEQUE PAGADO 0061304	MXP	3,245.28		3,773,053.15
29-OCT-16	CHEQUE PAGADO 0061235	MXP	3,762.22		3,769,290.93
29-OCT-16	CHEQUE PAGADO 0061260	MXP	2,764.22		3,766,526.71
29-OCT-16	CHEQUE PAGADO 0061279	MXP	3,277.12		3,763,249.59
29-OCT-16	CHEQUE PAGADO 0061271	MXP	3,481.10		3,759,768.49
29-OCT-16	ANUL.CHEQUE PAGADO 0061279	MXP	3,277.12-		3,763,045.61
29-OCT-16	CHEQUE PAGADO 0061279	MXP	3,277.12		3,759,768.49
29-OCT-16	CHEQUE PAGADO 0061246	MXP	3,671.24		3,756,097.25
29-OCT-16	CHEQUE PAGADO 0060880	MXP	3,017.23		3,753,080.02
29-OCT-16	CHEQUE PAGADO 0061222	MXP	3,017.23		3,750,062.79
29-OCT-16	CHEQUE PAGADO 0061319	MXP	2,847.61		3,747,215.18
29-OCT-16	CHEQUE PAGADO 0061345	MXP	4,239.54		3,742,975.64
29-OCT-16	CHEQUE PAGADO 0061287	MXP	4,462.81		3,738,512.83
29-OCT-16	CHEQUE PAGADO 0061164	MXP	3,017.23		3,735,495.60
29-OCT-16	CHEQUE PAGADO 0061294 DEPOSITO A CTA. 0401399109 RFC ROPR920725N22	MXP	3,326.22		3,732,169.38
29-OCT-16	CHEQUE PAGADO 0061189	MXP	4,931.23		3,727,238.15
29-OCT-16	CHEQUE PAGADO 0061175	MXP	4,761.22		3,722,476.93
29-OCT-16	CHEQUE PAGADO 0061299	MXP	2,958.74		3,719,518.19
29-OCT-16	CHEQUE PAGADO 0061207	MXP	3,222.23		3,716,295.96
29-OCT-16	CHEQUE PAGADO 0061310	MXP	3,187.24		3,713,108.72
29-OCT-16	CHEQUE PAGADO 0061214	MXP	2,185.20		3,710,923.52
29-OCT-16	CHEQUE PAGADO 0061244	MXP	1,919.81		3,709,003.71
29-OCT-16	CHEQUE PAGADO 0061105	MXP	5,866.54		3,703,137.17
29-OCT-16	CHEQUE PAGADO 0061241	MXP	1,264.22		3,701,872.95
29-OCT-16	CHEQUE PAGADO 0061313	MXP	3,425.83		3,698,447.12
29-OCT-16	CHEQUE PAGADO 0061321	MXP	4,761.22		3,693,685.90
29-OCT-16	CHEQUE PAGADO 0061302	MXP	4,594.86		3,689,091.04
29-OCT-16	CHEQUE PAGADO 0061208 DEPOSITO A CTA. 0545777094 RFC LACC740702JL2	MXP	2,280.57		3,686,810.47
29-OCT-16	CHEQUE PAGADO 0061127	MXP	1,935.73		3,684,874.74
29-OCT-16	CHEQUE PAGADO 0061226	MXP	6,735.53		3,678,139.21
29-OCT-16	CHEQUE PAGADO 0060534	MXP	2,628.22		3,675,510.99
29-OCT-16	CHEQUE PAGADO 0060857	MXP	2,628.22		3,672,882.77
29-OCT-16	CHEQUE PAGADO 0061193	MXP	2,628.22		3,670,254.55
29-OCT-16	CHEQUE PAGADO 0061136	MXP	2,934.23		3,667,320.32
29-OCT-16	CHEQUE PAGADO 0061216	MXP	4,761.17		3,662,559.15
29-OCT-16	CHEQUE PAGADO 0061238	MXP	3,762.22		3,658,796.93
29-OCT-16	CHEQUE PAGADO 0061312	MXP	4,086.80		3,654,710.13
29-OCT-16	CHEQUE PAGADO 0061143	MXP	7,861.52		3,646,848.61
29-OCT-16	CHEQUE PAGADO 0061236	MXP	4,467.17		3,642,381.44
29-OCT-16	CHEQUE PAGADO 0061305	MXP	2,036.89		3,640,344.55
29-OCT-16	CHEQUE PAGADO 0061178	MXP	3,842.51		3,636,502.04

La fecha de corte coincide con la fecha de terminación del periodo que se señala en el presente estado de cuenta. Las operaciones efectuadas durante días no laborales o después de la hora de corte de fin de día serán consideradas en nuestra contabilidad como realizadas en el siguiente día hábil bancario. Usted dispone de 90 días después de la fecha de corte para objetar la información contenida en su estado de cuenta, de no hacerlo se asumirá su conformidad al respecto.

▼ DETALLE DE OPERACIONES Enlace Global Pm S/Intereses (CONTINUACION) ▼

FECHA	DESCRIPCION DEL CARGO/ ABONO	MONEDA	MONTO DEL RETIRO	MONTO DEL DEPOSITO	SALDO
29-OCT-16	SALDO ANTERIOR				3,636,502.04
29-OCT-16	CHEQUE PAGADO 0061202 DEPOSITO A CTA. 0445240483 RFC IENH800201BN9	MXP	4,761.22		3,631,740.82
29-OCT-16	CHEQUE PAGADO 0061360 DEPOSITO A CTA. 0445240483 RFC IENH800201BN9	MXP	759.82		3,630,981.00
29-OCT-16	CHEQUE PAGADO 0061220	MXP	3,035.22		3,627,945.78
29-OCT-16	CHEQUE PAGADO 0061113	MXP	2,549.40		3,625,396.38
29-OCT-16	CHEQUE PAGADO 0061138	MXP	4,761.22		3,620,635.16
29-OCT-16	CHEQUE PAGADO 0061154	MXP	3,605.19		3,617,029.97
29-OCT-16	CHEQUE PAGADO 0061289	MXP	5,962.81		3,611,067.16
29-OCT-16	CHEQUE PAGADO 0061257	MXP	3,406.13		3,607,661.03
29-OCT-16	CHEQUE PAGADO 0061296	MXP	3,200.27		3,604,460.76
29-OCT-16	CHEQUE PAGADO 0061320	MXP	3,430.22		3,601,030.54
29-OCT-16	CHEQUE PAGADO 0061298	MXP	1,573.91		3,599,456.63
29-OCT-16	CHEQUE PAGADO 0061291	MXP	2,060.70		3,597,395.93
29-OCT-16	CHEQUE PAGADO 0061322	MXP	3,166.22		3,594,229.71
29-OCT-16	CHEQUE PAGADO 0061147	MXP	4,933.27		3,589,296.44
29-OCT-16	CHEQUE PAGADO 0061079	MXP	2,777.68		3,586,518.76
29-OCT-16	CHEQUE PAGADO 0061126	MXP	3,097.23		3,583,421.53
29-OCT-16	CHEQUE PAGADO 0061270	MXP	3,357.24		3,580,064.29
29-OCT-16	CHEQUE PAGADO 0061339	MXP	1,900.82		3,578,163.47
29-OCT-16	CHEQUE PAGADO 0061210	MXP	3,097.22		3,575,066.25
29-OCT-16	CHEQUE PAGADO 0061232	MXP	2,141.97		3,572,924.28
29-OCT-16	CHEQUE PAGADO 0061049	MXP	479.02		3,572,445.26
29-OCT-16	CHEQUE PAGADO 0061077	MXP	2,777.68		3,569,667.58
29-OCT-16	CHEQUE PAGADO 0061120	MXP	2,923.96		3,566,743.62
31-OCT-16	CHEQUE PAGADO 0061170	MXP	3,762.22		3,562,981.40
31-OCT-16	CHEQUE PAGADO 0061115	MXP	2,544.32		3,560,437.08
31-OCT-16	CHEQUE PAGADO 0061179	MXP	4,761.22		3,555,675.86
31-OCT-16	CHEQUE PAGADO 0061142	MXP	3,326.22		3,552,349.64
31-OCT-16	CHEQUE PAGADO 0061253	MXP	4,229.13		3,548,120.51
31-OCT-16	CHEQUE PAGADO 0061194	MXP	2,974.23		3,545,146.28
31-OCT-16	CHEQUE PAGADO 0061308	MXP	3,485.22		3,541,661.06
31-OCT-16	CHEQUE PAGADO 0061161	MXP	3,762.22		3,537,898.84
31-OCT-16	CHEQUE PAGADO 0061255 DEPOSITO A CTA. 0868285805 RFC OEDF800203CJ1	MXP	3,170.22		3,534,728.62
31-OCT-16	CHEQUE PAGADO 0061264	MXP	2,987.08		3,531,741.54
31-OCT-16	CHEQUE PAGADO 0061233	MXP	4,761.22		3,526,980.32
31-OCT-16	CHEQUE PAGADO 0061106	MXP	5,754.31		3,521,226.01
31-OCT-16	CHEQUE PAGADO 0061166	MXP	1,882.54		3,519,343.47
31-OCT-16	CHEQUE PAGADO 0061190	MXP	4,483.22		3,514,860.25
31-OCT-16	CHEQUE PAGADO 0061349	MXP	2,915.41		3,511,944.84
31-OCT-16	CHEQUE PAGADO 0061254	MXP	1,893.69		3,510,051.15
31-OCT-16	CHEQUE PAGADO 0061346	MXP	3,426.36		3,506,624.79
31-OCT-16	CHEQUE PAGADO 0061324	MXP	3,277.28		3,503,347.51
31-OCT-16	CHEQUE PAGADO 0061121 DEPOSITO A CTA. 0219210566 RFC AALL801019PC0	MXP	3,097.22		3,500,250.29
31-OCT-16	CHEQUE PAGADO 0061131 DEPOSITO A CTA. 0653244857 RFC AIMH740128KR6	MXP	4,761.22		3,495,489.07
31-OCT-16	CHEQUE PAGADO 0061283	MXP	2,452.17		3,493,036.90

REFERENCIA DE ABREVIACIONES:

R.F.C.: Registro Federal de Causantes - CLABE: Clave Bancaria Estandarizada - I.V.A.: Impuesto al Valor Agregado - I.S.R.: Impuesto Sobre la Renta - S.B.C: Saldo salvo Buen Cobro - DISP: Disposición/Dispersión - ATM.: Cajero Automático - BTE.: Banorte - CPA.: Compra - DEP.: Depósito - COM.: Comisión -INTBC.: Interbancaria - O/B.: Otro Banco - CHEQ/CHQ.: Cheque - LIQ.: Liquidación (Pago) - INT.: Interés (es) - EDO.: Estado - CTA.: Cuenta - CAM.: Cámara de Compensación - ABO.: Abono - CAP.: Capital - INV.: Inversión - PZO.: Plazo - DEV.: Devolución - REV.: Reverso - CONS.: Consulta. - VEN.: Ventanilla

Quando no reciba su estado de cuenta durante los 20 días siguientes de la fecha de corte, y no haya dado instrucciones para que no se le envíe, favor de solicitarlo en su sucursal.

Podrá consultar la información de las comisiones de todos los bancos con fines informativos y de comparación en la CONDUSEF al teléfono 01 800 999 8080 y en la página electrónica:

www.condusef.gob.mx



www.banorte.com

Banco Mercantil del Norte, S.A. Institución de Banca Múltiple Grupo Financiero Banorte Av. Revolución No. 3000, Colonia Primavera, C.P. 64830, Monterrey, Nuevo León. RFC. BMN930209927.

Banco Mercantil del Norte, S.A. Institución de Banca Múltiple, Grupo Financiero Banorte recibe las consultas, reclamaciones o aclaraciones, en su Unidad Especializada de Atención a Usuarios, ubicada en Av. Paseo de la Reforma No. 505 Piso 43 Colonia Cuahutémoc C.P. 06500 Delegación Cuahutémoc, México, D.F. y por Correo Electrónico une@banorte.com o Teléfono 01 800 627 22 92, así como en cualquiera de sus sucursales u oficinas. En el caso de no obtener una respuesta satisfactoria, podrá acudir a la Comisión Nacional para la Protección y Defensa de los Usuarios de Servicios Financieros www.condusef.gob.mx con número telefónico de atención en el Distrito Federal (55) 53400999 y desde el interior de la República el 01 800 999 8080

Advertencia:
Incumplir tus obligaciones te puede generar comisiones.

El presente Estado de Cuenta no es un comprobante fiscal



Los productos anteriormente descritos se encuentran protegidos por el Instituto para la Protección del Ahorro Bancario (IPAB) hasta por un monto equivalente a 400,000 UDIS por cliente por Institución, lo anterior, de conformidad con las disposiciones legales que regulan a dicho Instituto.

Visita la página www.ipab.org.mx

▼ DETALLE DE OPERACIONES Enlace Global Pm S/Intereses (CONTINUACION) ▼

FECHA	DESCRIPCION DEL CARGO/ ABONO	MONEDA	MONTO DEL RETIRO	MONTO DEL DEPOSITO	SALDO
31-OCT-16	SALDO ANTERIOR				3,493,036.90
31-OCT-16	CHEQUE PAGADO 0061174	MXP	5,929.90		3,487,107.00
31-OCT-16	CHEQUE PAGADO 0061117	MXP	4,761.17		3,482,345.83
31-OCT-16	CHEQUE PAGADO 0061187	MXP	3,804.22		3,478,541.61
31-OCT-16	CHEQUE PAGADO 0061153	MXP	4,307.84		3,474,233.77
31-OCT-16	CHEQUE PAGADO 0061275	MXP	4,761.22		3,469,472.55
31-OCT-16	CHEQUE PAGADO 0061311	MXP	5,018.91		3,464,453.64
	DEPOSITO A CTA. 0545780834 RFC SIPB710525LZA				
31-OCT-16	CHEQUE PAGADO 0061129	MXP	3,072.66		3,461,380.98
31-OCT-16	CHEQUE PAGADO 0061192	MXP	5,628.45		3,455,752.53
31-OCT-16	CHEQUE PAGADO 0060764	MXP	3,997.46		3,451,755.07
31-OCT-16	CHEQUE PAGADO 0061099	MXP	3,997.46		3,447,757.61
31-OCT-16	CHEQUE PAGADO 0061169	MXP	2,285.63		3,445,471.98
31-OCT-16	CHEQUE PAGADO 0061227	MXP	3,720.45		3,441,751.53
31-OCT-16	CHEQUE PAGADO 0061114	MXP	3,226.94		3,438,524.59
31-OCT-16	CHEQUE PAGADO 0061366	MXP	4,067.42		3,434,457.17
31-OCT-16	CHEQUE PAGADO 0061074	MXP	2,777.68		3,431,679.49
31-OCT-16	CHEQUE PAGADO 0061230	MXP	4,761.22		3,426,918.27
	DEPOSITO A CTA. 0653260286 RFC MAQL790813F15				
31-OCT-16	CHEQUE PAGADO 0061301	MXP	3,291.22		3,423,627.05
31-OCT-16	CHEQUE PAGADO 0061281	MXP	3,277.07		3,420,349.98
31-OCT-16	CHEQUE PAGADO 0061224	MXP	3,705.22		3,416,644.76
31-OCT-16	CHEQUE PAGADO 0061269	MXP	3,462.81		3,413,181.95
31-OCT-16	CHEQUE PAGADO 0061314	MXP	1,811.98		3,411,369.97
31-OCT-16	CHEQUE PAGADO 0061172	MXP	5,018.91		3,406,351.06
31-OCT-16	CHEQUE PAGADO 0061144	MXP	3,104.24		3,403,246.82
31-OCT-16	CHEQUE PAGADO 0061140	MXP	4,535.22		3,398,711.60
31-OCT-16	CHEQUE PAGADO 0061338	MXP	1,870.75		3,396,840.85
31-OCT-16	CHEQUE PAGADO 0061331	MXP	5,398.22		3,391,442.63
31-OCT-16	CHEQUE PAGADO 0061128	MXP	4,761.17		3,386,681.46
31-OCT-16	CHEQUE PAGADO 0061110	MXP	1,478.74		3,385,202.72
31-OCT-16	CHEQUE PAGADO 0061325	MXP	4,761.22		3,380,441.50
31-OCT-16	CHEQUE PAGADO 0061332	MXP	3,843.43		3,376,598.07
31-OCT-16	CHEQUE PAGADO 0061247	MXP	3,430.22		3,373,167.85
31-OCT-16	CHEQUE PAGADO 0061258	MXP	2,764.22		3,370,403.63
31-OCT-16	CHEQUE PAGADO 0061080	MXP	2,777.68		3,367,625.95
31-OCT-16	CHEQUE PAGADO 0061101	MXP	1,962.47		3,365,663.48
31-OCT-16	CHEQUE PAGADO 0061272	MXP	3,073.32		3,362,590.16

AVISO

IDESCUBRA LAS VENTAJAS QUE LE OFRECE EL SERVICIO DE DEPOSITOS REMOTOS!
 REALICE DEPOSITOS CON CHEQUES DESDE LA COMODIDAD DE SU OFICINA Y EVITE FILAS EN SUCURSAL,
 LOS DEPOSITOS REALIZADOS CON CHEQUES BANORTE SE REFLEJARAN EN SU CUENTA EL MISMO DIA,
 LA COMISION MENSUAL ES DE \$300 Y \$1 POR CADA CHEQUE PROCESADO.
 PARA MAYOR INFORMACION LO INVITAMOS A CONTACTAR A SU EJECUTIVO DE CUENTA.

La fecha de corte coincide con la fecha de terminación del periodo que se señala en el presente estado de cuenta. Las operaciones efectuadas durante días no laborales o después de la hora de corte de fin de día serán consideradas en nuestra contabilidad como realizadas en el siguiente día hábil bancario. Usted dispone de 90 días después de la fecha de corte para objetar la información contenida en su estado de cuenta, de no hacerlo se asumirá su conformidad al respecto.



Cuando no reciba su estado de cuenta durante los 20 días siguientes de la fecha de corte, y no haya dado instrucciones para que no se le envíe, favor de solicitarlo en su sucursal.

Podrá consultar la información de las comisiones de todos los bancos con fines informativos y de comparación en la CONDUSEF al teléfono 01 800 999 8080 y en la página electrónica:

www.condusef.gob.mx

línea
DIRECTA
para su empresa
México, D.F. (55) 3140 5640
Monterrey (81) 8154 9640
Guadalajara (33) 3609 9840
Resto del país 01 800 DIRECTA
(3473.187)

www.banorte.com

Banco Mercantil del Norte, S.A.
Institución de Banca Múltiple
Grupo Financiero Banorte
Av. Revolución No. 3000,
Colonia Primavera, C.P. 64830,
Monterrey, Nuevo León.
RFC. BMN930209927.

Banco Mercantil del Norte, S.A. Institución de Banca Múltiple, Grupo Financiero Banorte recibe las consultas, reclamaciones o aclaraciones, en su Unidad Especializada de Atención a Usuarios, ubicada en Av. Paseo de la Reforma No. 505 Piso 43 Colonia Cuauhtémoc C.P. 06500 Delegación Cuauhtémoc, México, D.F. y por Correo Electrónico une@banorte.com o Teléfono 01 800 627 22 92, así como en cualquiera de sus sucursales u oficinas. En el caso de no obtener una respuesta satisfactoria, podrá acudir a la Comisión Nacional para la Protección y Defensa de los Usuarios de Servicios Financieros www.condusef.gob.mx con número telefónico de atención en el Distrito Federal (55) 53400999 y desde el interior de la República el 01 800 999 8080

Advertencia:
Incumplir tus obligaciones te puede generar comisiones.

El presente Estado de Cuenta no es un comprobante fiscal



Los productos anteriormente descritos se encuentran protegidos por el Instituto para la Protección del Ahorro Bancario (IPAB) hasta por un monto equivalente a 400,000 UDIS por cliente por Institución, lo anterior, de conformidad con las disposiciones legales que regulan a dicho Instituto.

Visita la página www.ipab.org.mx

REFERENCIA DE ABBREVIACIONES:

R.F.C.: Registro Federal de Causantes - CLABE: Clave Bancaria Estandarizada - I.V.A.: Impuesto al Valor Agregado - I.S.R.: Impuesto Sobre la Renta - S.B.C: Saldo salvo Buen Cobro - DISP: Disposición/Dispersión - ATM: Cajero Automático - BTE.: Banorte - CPA: Compra - DEP.: Depósito - COM.: Comisión - INTBC.: Interbancaria - O/B.: Otro Banco - CHEQ/CHQ.: Cheque - LIQ.: Liquidación (Pago) - INT.: Interés (es) - EDO.: Estado - CTA.: Cuenta - CAM.: Cámara de Compensación - ABO.: Abono - CAP: Capital - INV.: Inversión - PZO.: Plazo - DEV.: Devolución - REV.: Reverso - CONS.: Consulta. - VEN.: Ventanilla

No. de cliente	30846741
RFC	MTJ850101C4A
Plaza	9491 PLAZA GUADALAJARA
Sucursal	0207 GUADALAJARA TLAQUEPAQUE I
Teléfonos Sucursal	6353585
Dirección Sucursal	DONATO GUERRA 292 CENTRO
Período	De 01/Octubre/2016 al 31/Octubre/2016
Fecha de corte	31/Octubre/2016
Página	19 de 19

▼ INFORME DE DEPÓSITOS EN EFECTIVO MAYORES A \$15,000 PESOS ▼

MUNICIPIO DE SAN PEDRO TLAQUEPAQUE
 CALLE INDEPENDENCIA 58, SAN PEDRO TLAQUEPAQUE TLAQUEPAQUE JAL. C.P. 45500
 RFC: MTJ850101C4A

DEL MES DE **OCTUBRE** DE 2016 NO. DE CLIENTE: **30846741**

EXCEDENTES DE DEPOSITOS	\$	701,251.27
TIPO DE CAMBIO	\$	18.8443
RESUMEN DEL EJERCICIO 2016		
MONTO EXCEDENTE DE DEPOSITOS	\$	6,828,305.54

*Los depósitos en efectivo presentados en el presente informe, son aquellos que exceden la cantidad de \$15,000 (Quince mil pesos 00/100) de forma acumulada en todas las cuentas bajo la titularidad del cliente, dentro de un mes calendario.

BANCO MERCANTIL DEL NORTE S.A., INSTITUCION DE BANCA MULTIPLE
 GRUPO FINANCIERO BANORTE,
 AV. REVOLUCION NO. 3000, COLONIA PRIMAVERA, C.P. 64830, MONTERREY, N.L.
 RFC: BMN930209927

AVISO DE PRIVACIDAD

El artículo tercero transitorio de la Ley para la Protección de Datos Personales en Posesión de Particulares (LPDPPP) establece que los responsables expedirán el aviso de privacidad de conformidad con lo dispuesto en los artículos 16 y 17 de la LPDPPP. Por lo anterior, ponemos a su disposición nuestro aviso de privacidad en www.banorte.com. Se presume que usted consiente tácitamente en el tratamiento de sus datos mientras no manifieste su oposición.

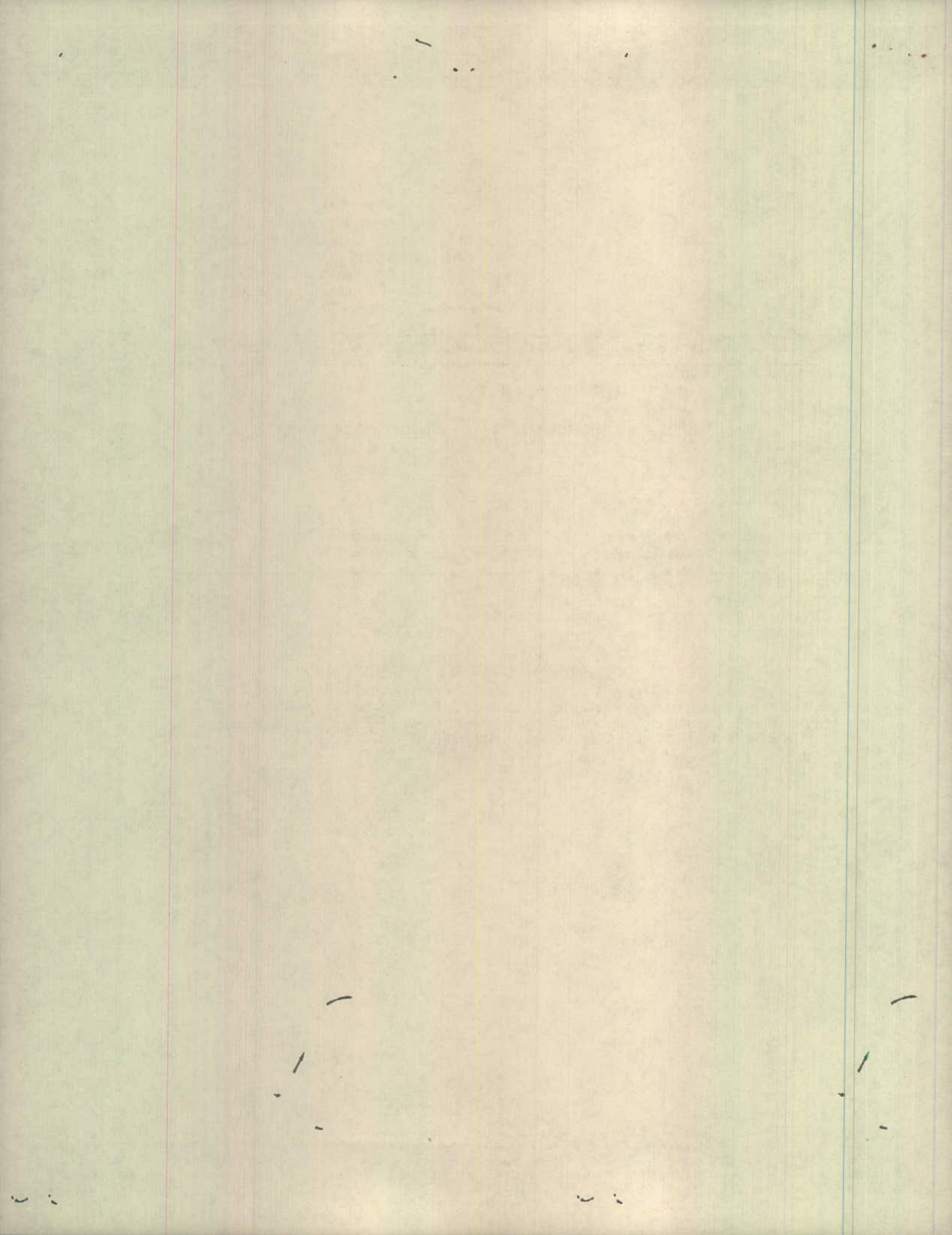

FONDO DE INFRAESTRUCTURA 2015
MUNICIPIO DE SAN PEDRO TLAQUEPAQUE
CALLE INDEPENDENCIA 58 PISO 0 DEPTO. O
SAN PEDRO TLAQUEPAQUE
TLAQUEPAQUE JAL.
SUCURSAL 0207 GUADALAJARA TLAQUEPAQUE I
CORREO

C.P. 45500



112-583-600-0001

No. de cliente 30846741
RFC MTJ850101C4A
Plaza 9491 PLAZA GUADALAJARA
Sucursal 0207 GUADALAJARA TLAQUEPAQUE I
Teléfonos Sucursal 6353585
Dirección Sucursal DONATO GUERRA 292 CENTRO
Período De 01/Octubre/2016 al 31/Octubre/2016
Fecha de corte 31/Octubre/2016
Página 1 de 3

NO. CUENTA	0260878904
GANANCIA ANUAL TOTAL (GAT) ¹	
GAT NOMINAL	N/A %
GAT REAL ²	N/A %
(+) INTERESES APLICABLES	\$ 705.43
(-) TOTAL DE COMISIONES COBRADAS	\$ 8.90

Enlace Global PM C/Intereses
Octubre 2016

¹ Antes de Impuestos

² La GAT REAL es el rendimiento que obtendría después de descontar la inflación estimada

▼ RESUMEN INTEGRAL ▼

PRODUCTO/SERVICIO	CUENTA	SALDO ANTERIOR	SALDO AL CORTE
ENLACE GLOBAL PM C/INTERESES	0260878904	\$ 3,036,926.62	\$ 2,545,177.20
TOTAL		\$ 3,036,926.62	\$ 2,545,177.20

▼ Enlace Global Pm C/Intereses ▼

No. de CUENTA: 0260878904

DIVISA: PESOS

CLABE: 072 320 00260878904 4

▼ RESUMEN DEL PERIODO ▼

	MONTO
Saldo inicial del período	\$ 3,036,926.62
(+) Depósitos	\$ 0.00
(-) Retiros	\$ 492,444.53
(+) Intereses Netos Ganados	\$ 705.43
(-) Comisiones Cobradas	\$ 8.90
(-) IVA sobre comisiones (16%)	\$ 1.42
Saldo Actual	\$ 2,545,177.20
Saldo Disponible al día*	\$ 2,545,177.20
Saldo Mínimo requerido	\$ 0.00

▼ *SALDO NO DISPONIBLE AL DÍA ▼

	MONTO
Depósitos de cheques S.B.C.	\$ 0.00
Comisiones Pendientes de aplicar	\$ 0.00
Compras no aplicadas	\$ 0.00
Total	\$ 0.00

▼ SALDO PROMEDIO DIARIO ▼

	MONTO
En el Período (del 01 Oct al 31 Oct)	\$ 2,925,727.14
Días que comprende el período	031
Acumulado anual	\$ 2,052,931.06
Días que comprende el período anual	305

▼ CALCULO DE INTERESES DEVENGADOS ▼

Intereses Tasa Bruta Anual 0.28%	\$ 705.43
Retención de IDE	\$ 0.00
Retención de ISR	\$ 0.00
Intereses Netos Ganados	\$ 705.43

▼ RESUMEN DE COMISIONES ▼

CHEQUES	
Cheques girados	0
Cheques girados sin comisión	0
Cheques girados con comisión	0
Importe de la comisión	\$ 0.00
Por cheques devueltos	\$ 0.00
OTRAS COMISIONES	\$ 8.90

▼ COMPORTAMIENTO DE TARJETA DE DEBITO ▼

Uso en cajeros automáticos	\$ 0.00
Compras en comercios	\$ 0.00
Uso en sucursales	\$ 0.00
Total Uso del débito	\$ 0.00

La fecha de corte coincide con la fecha de terminación del periodo que se señala en el presente estado de cuenta. Las operaciones efectuadas durante días no laborales o después de la hora de corte de fin de día serán consideradas en nuestra contabilidad como realizadas en el siguiente día hábil bancario. Usted dispone de 90 días después de la fecha de corte para objetar la información contenida en su estado de cuenta, de no hacerlo se asumirá su conformidad al respecto.

▼ DETALLE DE OPERACIONES ▼						
FECHA	DESCRIPCION DEL CARGO/ ABONO	MONEDA	MONTO DEL RETIRO	MONTO DEL DEPOSITO	SALDO	
30-SEP-16	SALDO ANTERIOR					3,036,926.62
25-OCT-16	COMPRA ORDEN DE PAGO SPEI 0006015 = REFERENCIA CTA/CLABE: 012320001704907765 BEM SPEI, BCO:012 BENEFICIARIO:Municipio de San Pedro Tlaque OFICIO 6015 2016 ISR CVE RASTREO: 8846APAC201610250386093217 RFC: MTJ850101C4A IVA: 000000000000.00 BBVA BANCOMER	MXP	492,444.53			2,544,482.09
25-OCT-16	COMISION ORDEN DE PAGO SPEI REFERENCIA: 0006015	MXP	8.90			2,544,473.19
25-OCT-16	I.V.A. ORDEN DE PAGO SPEI REFERENCIA: 0006015	MXP	1.42			2,544,471.77
31-OCT-16	LIQ.INT.S/TASA LIQ 2016-10-31	MXP		705.43		2,545,177.20

AVISO

¡DESCUBRA LAS VENTAJAS QUE LE OFRECE EL SERVICIO DE DEPOSITOS REMOTOS!
REALICE DEPOSITOS CON CHEQUES DESDE LA COMODIDAD DE SU OFICINA Y EVITE FILAS EN SUCURSAL,
LOS DEPOSITOS REALIZADOS CON CHEQUES BANORTE SE REFLEJARAN EN SU CUENTA EL MISMO DIA,
LA COMISION MENSUAL ES DE \$300 Y \$1 POR CADA CHEQUE PROCESADO.
PARA MAYOR INFORMACION LO INVITAMOS A CONTACTAR A SU EJECUTIVO DE CUENTA.

(Saldo inicial de \$3,036,926.62)

Saldo Final \$2,545,177.20



REFERENCIA DE ABREVIACIONES:

R.F.C.: Registro Federal de Causantes - CLABE: Clave Bancaria Estandarizada - I.V.A.: Impuesto al Valor Agregado - I.S.R.: Impuesto Sobre la Renta
- S.B.C: Saldo salvo Buen Cobro - DISP: Disposición/Dispersión - ATM.: Cajero Automático - BTE.: Banorte - CPA.: Compra - DEP.: Depósito - COM.: Comisión
-INTBC.: Interbancaria - O/B.: Otro Banco - CHEQ/CHQ.: Cheque - LIQ.: Liquidación (Pago) - INT.: Interés (es) - EDO.: Estado - CTA.: Cuenta - CAM.: Cámara
de Compensación - ABO.: Abono - CAP.: Capital - INV.: Inversión - PZO.: Plazo - DEV.: Devolución - REV.: Reverso - CONS.: Consulta - VEN.: Ventanilla

Quando no reciba su estado de cuenta durante los 20 días siguientes de la fecha de corte, y no haya dado instrucciones para que no se le envíe, favor de solicitarlo en su sucursal.

Podrá consultar la información de las comisiones de todos los bancos con fines informativos y de comparación en la CONDUSEF al teléfono 01 800 999 8080 y en la página electrónica: www.condusef.gob.mx



www.banorte.com

Banco Mercantil del Norte, S.A. Institución de Banca Múltiple Grupo Financiero Banorte Av. Revolución No. 3000, Colonia Primavera, C.P. 64830, Monterrey, Nuevo León. RFC. BMN930209927.

Banco Mercantil del Norte, S.A. Institución de Banca Múltiple, Grupo Financiero Banorte recibe las consultas, reclamaciones o aclaraciones, en su Unidad Especializada de Atención a Usuarios, ubicada en Av. Paseo de la Reforma No. 505 Piso 43 Colonia Cuahuhtémoc C.P. 06500 Delegación Cuahuhtémoc, México, D.F. y por Correo Electrónico une@banorte.com o Teléfono 01 800 627 22 92, así como en cualquiera de sus sucursales u oficinas. En el caso de no obtener una respuesta satisfactoria, podrá acudir a la Comisión Nacional para la Protección y Defensa de los Usuarios de Servicios Financieros www.condusef.gob.mx con número telefónico de atención en el Distrito Federal (55) 53400999 y desde el interior de la República el 01 800 999 8080

Advertencia:
Incumplir tus obligaciones te puede generar comisiones.

El presente Estado de Cuenta no es un comprobante fiscal



Los productos anteriormente descritos se encuentran protegidos por el Instituto para la Protección del Ahorro Bancario (IPAB) hasta por un monto equivalente a 400,000 UDIS por cliente por Institución, lo anterior, de conformidad con las disposiciones legales que regulan a dicho Instituto.

Visita la página www.ipab.org.mx

No. de cliente	30846741
RFC	MTJ850101C4A
Plaza	9491 PLAZA GUADALAJARA
Sucursal	0207 GUADALAJARA TLAQUEPAQUE I
Teléfonos Sucursal	6353585
Dirección Sucursal	DONATO GUERRA 292 CENTRO
Período	De 01/Octubre/2016 al 31/Octubre/2016
Fecha de corte	31/Octubre/2016
Página	3 de 3

▼ INFORME DE DEPÓSITOS EN EFECTIVO MAYORES A \$15,000 PESOS ▼

MUNICIPIO DE SAN PEDRO TLAQUEPAQUE
 CALLE INDEPENDENCIA 58 PISO 0 DEP.0, SAN PEDRO TLAQUEPAQUE TLAQUEPAQUE JAL. C.P. 45500
 RFC: MTJ850101C4A

DEL MES DE **OCTUBRE** DE 2016 NO. DE CLIENTE: **30846741**

EXCEDENTES DE DEPOSITOS	\$	701,251.27
TIPO DE CAMBIO	\$	18.8443
RESUMEN DEL EJERCICIO 2016		
MONTO EXCEDENTE DE DEPOSITOS	\$	6,828,305.54

*Los depósitos en efectivo presentados en el presente informe, son aquellos que exceden la cantidad de \$15,000 (Quince mil pesos 00/100) de forma acumulada en todas las cuentas bajo la titularidad del cliente, dentro de un mes calendario.

BANCO MERCANTIL DEL NORTE S.A., INSTITUCION DE BANCA MULTIPLE
 GRUPO FINANCIERO BANORTE,
 AV. REVOLUCION NO. 3000, COLONIA PRIMAVERA, C.P. 64830, MONTERREY, N.L.
 RFC: BMN930209927

AVISO DE PRIVACIDAD

El artículo tercero transitorio de la Ley para la Protección de Datos Personales en Posesión de Particulares (LPDPPP) establece que los responsables expedirán el aviso de privacidad de conformidad con lo dispuesto en los artículos 16 y 17 de la LPDPPP. Por lo anterior, ponemos a su disposición nuestro aviso de privacidad en www.banorte.com. Se presume que usted consiente tácitamente en el tratamiento de sus datos mientras no manifieste su oposición.

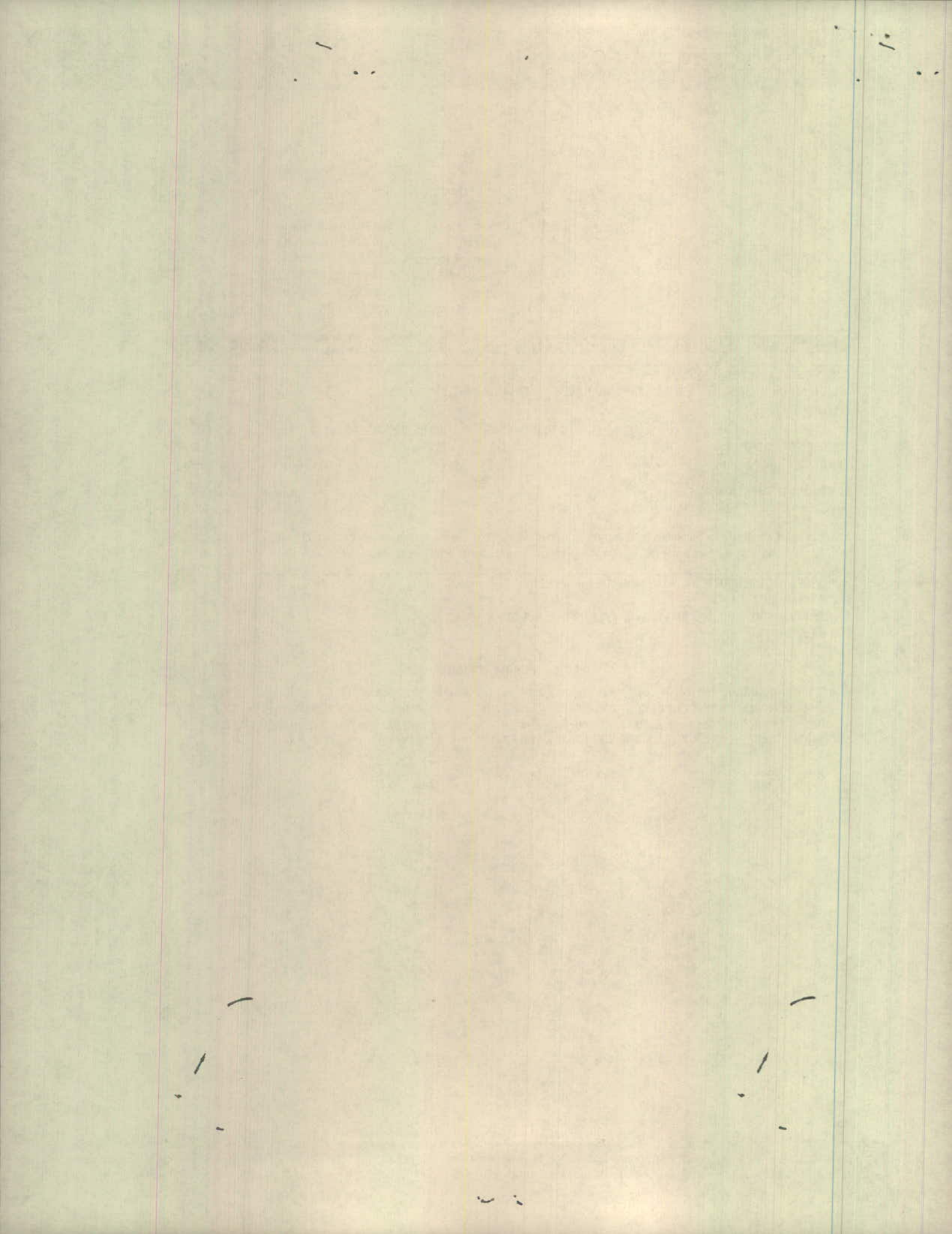

MUNICIPIO DE SAN PEDRO TLAQUEPAQUE
 CALLE INDEPENDENCIA 58 PISO 0 DEPTO. O
 SAN PEDRO TLAQUEPAQUE
 TLAQUEPAQUE JAL.
 SUCURSAL 0207 GUADALAJARA TLAQUEPAQUE I
 CUSTODIA

C.P. 45500



1112 538 - 000 - 0001

No. de cliente 30846741
 RFC MTJ850101C4A
 Plaza 9491 PLAZA GUADALAJARA
 Sucursal 0207 GUADALAJARA TLAQUEPAQUE I
 Teléfonos Sucursal 6353585
 Dirección Sucursal DONATO GUERRA 292 CENTRO
 Período De 01/Octubre/2016 al 31/Octubre/2016
 Fecha de corte 31/Octubre/2016
 Página 1 de 5

NO. CUENTA	0830181267
GANANCIA ANUAL TOTAL (GAT) ¹	
GAT NOMINAL	N/A %
GAT REAL ²	N/A %
(+) INTERESES APLICABLES	\$ 0.00
(-) TOTAL DE COMISIONES COBRADAS	\$ 17.80

NO. CUENTA	0838469523
GANANCIA ANUAL TOTAL (GAT) ¹	
GAT NOMINAL	0.00 %
GAT REAL ²	-3.34 %
(+) INTERESES APLICABLES	\$ 0.00
(-) TOTAL DE COMISIONES COBRADAS	\$ 0.00

Enlace Global PM S/Intereses
 Octubre 2016

¹ Antes de Impuestos

² La GAT REAL es el rendimiento que obtendría después de descontar la inflación estimada

▼ RESUMEN INTEGRAL ▼

PRODUCTO/SERVICIO	CUENTA	SALDO ANTERIOR	SALDO AL CORTE
ENLACE GLOBAL PM S/INTERESES	0830181267	\$ 50,609.50	\$ 50,588.86
INVERSION GLOBAL PM	0838469523	\$ 0.00	\$ 0.00
TOTAL		\$ 50,609.50	\$ 50,588.86

▼ Enlace Global Pm S/Intereses ▼

No. de CUENTA: 0830181267

DIVISA: PESOS

CLABE: 072 320 00830181267 8

▼ RESUMEN DEL PERIODO ▼

	MONTO
Saldo inicial del período	\$ 50,609.50
(+) Depósitos	\$ 1,100,000.00
(-) Retiros	\$ 1,100,000.00
(+) Intereses Netos Ganados	\$ 0.00
(-) Comisiones Cobradas	\$ 17.80
(-) IVA sobre comisiones (16%)	\$ 2.84
Saldo Actual	\$ 50,588.86
Saldo Disponible al día*	\$ 50,588.86
Saldo Mínimo requerido	\$ 0.00

▼ SALDO PROMEDIO DIARIO ▼

	MONTO
En el Período (del 01 Oct al 31 Oct)	\$ 82,859.91
Días que comprende el período	031
Acumulado anual	\$ 139,062.79
Días que comprende el período anual	305

▼ CALCULO DE INTERESES DEVENGADOS ▼

Intereses Tasa Bruta Anual 0.00%	\$ 0.00
Retención de IDE	\$ 0.00
Retención de ISR	\$ 0.00
Intereses Netos Ganados	\$ 0.00

▼ *SALDO NO DISPONIBLE AL DIA ▼

	MONTO
Depósitos de cheques S.B.C.	\$ 0.00
Comisiones Pendientes de aplicar	\$ 0.00
Compras no aplicadas	\$ 0.00
Total	\$ 0.00

▼ RESUMEN DE COMISIONES ▼

CHEQUES	
Cheques girados	4
Cheques girados sin comisión	4
Cheques girados con comisión	0
Importe de la comisión	\$ 0.00
Por cheques devueltos	\$ 0.00
OTRAS COMISIONES	\$ 17.80

▼ COMPORTAMIENTO DE TARJETA DE DEBITO ▼

Uso en cajeros automáticos	\$ 0.00
Compras en comercios	\$ 0.00
Uso en sucursales	\$ 0.00
Total Uso del débito	\$ 0.00

La fecha de corte coincide con la fecha de terminación del periodo que se señala en el presente estado de cuenta. Las operaciones efectuadas durante días no laborales o después de la hora de corte de fin de día serán consideradas en nuestra contabilidad como realizadas en el siguiente día hábil bancario. Usted dispone de 90 días después de la fecha de corte para objetar la información contenida en su estado de cuenta, de no hacerlo se asumirá su conformidad al respecto.

▼ DETALLE DE OPERACIONES ▼

FECHA	DESCRIPCION DEL CARGO/ ABONO	MONEDA	MONTO DEL RETIRO	MONTO DEL DEPOSITO	SALDO
30-SEP-16	SALDO ANTERIOR				50,609.50
04-OCT-16	002601001610040000041555 SPEI RECIBIDO DEL BANCO 0012 BBVA BANCOMER DEL CLIENTE MUNICIPIO DE SAN PEDRO TLAQUEPAQUE DE LA CLABE 012320001541064900 CON RFC MTJ850101C4A CONCEPTO: TRASP B 241 PREST SEG POPUL REFERENCIA: 0000241 CVE RAST: 002601001610040000041555	MXP		200,000.00	250,609.50
05-OCT-16	CHEQUE CAMARA 0000545 SIB121220R95	MXP	200,000.00		50,609.50
07-OCT-16	002601001610070000129405 SPEI RECIBIDO DEL BANCO 0012 BBVA BANCOMER DEL CLIENTE MUNICIPIO DE SAN PEDRO TLAQUEPAQUE DE LA CLABE 012320001541064900 CON RFC MTJ850101C4A CONCEPTO: PRESTAMO SEGURO POPULAR REFERENCIA: 0000244 CVE RAST: 002601001610070000129405	MXP		100,000.00	150,609.50
08-OCT-16	CHEQUE CAMARA 0000546 SIB121220R95	MXP	100,000.00		50,609.50
13-OCT-16	002601001610130000120356 SPEI RECIBIDO DEL BANCO 0012 BBVA BANCOMER DEL CLIENTE MUNICIPIO DE SAN PEDRO TLAQUEPAQUE DE LA CLABE 012320001541064900 CON RFC MTJ850101C4A	MXP		100,000.00	150,609.50
13-OCT-16	COMPRA ORDEN DE PAGO SPEI 0000129 = REFERENCIA CTA/CLABE: 030320900000344875 BEM SPEI, BCO:030 BENEFICIARIO:SERVICIOS INTEGRALES BVZ SA D FAC 129 LABORATORIO DE IMAGEN CVE RASTREO: 8846CAP3201610130383281399 RFC: SIB121220R95 IVA: 000000000000.00 BAJIO	MXP	100,000.00		50,609.50
13-OCT-16	COMISION ORDEN DE PAGO SPEI REFERENCIA: 0000129	MXP	8.90		50,600.60
13-OCT-16	I.V.A. ORDEN DE PAGO SPEI REFERENCIA: 0000129	MXP	1.42		50,599.18
18-OCT-16	002601001610180000101643 SPEI RECIBIDO DEL BANCO 0012 BBVA BANCOMER DEL CLIENTE MUNICIPIO DE SAN PEDRO TLAQUEPAQUE DE LA CLABE 012320001541064900 CON RFC MTJ850101C4A CONCEPTO: TRASP B258 PTMO SEGURO POPULAR REFERENCIA: 0000258 CVE RAST: 002601001610180000101643	MXP		500,000.00	550,599.18
19-OCT-16	CHEQUE CAMARA 0000548 SIB121220R95	MXP	16,104.04		534,495.14
19-OCT-16	CHEQUE CAMARA 0000549 SIB121220R95	MXP	483,895.96		50,599.18
28-OCT-16	002601001610280000144237 SPEI RECIBIDO DEL BANCO 0012 BBVA BANCOMER DEL CLIENTE MUNICIPIO DE SAN PEDRO TLAQUEPAQUE DE LA CLABE 012320001541064900 CON RFC MTJ850101C4A CONCEPTO: TRASP B 268 SEGURO POPULAR REFERENCIA: 0000268 CVE RAST: 002601001610280000144237	MXP		200,000.00	250,599.18

REFERENCIA DE ABREVIACIONES:

R.F.C.: Registro Federal de Causantes - CLABE: Clave Bancaria Estandarizada - I.V.A.: Impuesto al Valor Agregado - I.S.R.: Impuesto Sobre la Renta - S.B.C: Saldo salvo Buen Cobro - DISP.: Disposición/Dispersión - ATM.: Cajero Automático - BTE.: Banorte - CPA.: Compra - DEP.: Depósito - COM.: Comisión -INTBC.: Interbancaria - O/B.: Otro Banco - CHEQ/CHQ.: Cheque - LIQ.: Liquidación (Pago) - INT.: Interés (es) - EDO.: Estado - CTA.: Cuenta - CAM.: Cámara de Compensación - ABO.: Abono - CAP.: Capital - INV.: Inversión - PZO.: Plazo - DEV.: Devolución - REV.: Reverso - CONS.: Consulta - VEN.: Ventanilla

Quando no reciba su estado de cuenta durante los 20 días siguientes de la fecha de corte, y no haya dado instrucciones para que no se le envíe, favor de solicitarlo en su sucursal.

Podrá consultar la información de las comisiones de todos los bancos con fines informativos y de comparación en la CONDUSEF al teléfono 01 800 999 8080 y en la página electrónica: www.condusef.gob.mx

linea
DIRECTA
para su empresa
México, D.F. (33) 3848 5640
Monterrey (81) 8124 9640
Cualquiera (33) 3649 9640
Resto del país: 01 800 DIRECTA
(3473.287)

BANORTE
www.banorte.com

Banco Mercantil del Norte, S.A. Institución de Banca Múltiple Grupo Financiero Banorte Av. Revolución No. 3000, Colonia Primavera, C.P. 64830, Monterrey, Nuevo León. RFC: BMN930209927.

Banco Mercantil del Norte, S.A. Institución de Banca Múltiple, Grupo Financiero Banorte recibe las consultas, reclamaciones o aclaraciones, en su Unidad Especializada de Atención a Usuarios, ubicada en Av. Paseo de la Reforma No. 505 Piso 43 Colonia Cuauhtémoc C.P. 06500 Delegación Cuauhtémoc, México, D.F. y por Correo Electrónico une@banorte.com o Teléfono 01 800 627 22 92, así como en cualquiera de sus sucursales u oficinas. En el caso de no obtener una respuesta satisfactoria, podrá acudir a la Comisión Nacional para la Protección y Defensa de los Usuarios de Servicios Financieros www.condusef.gob.mx con número telefónico de atención en el Distrito Federal (55) 53400999 y desde el interior de la República el 01 800 999 8080

Advertencia:
Incumplir tus obligaciones te puede generar comisiones.

El presente Estado de Cuenta no es un comprobante fiscal



Los productos anteriormente descritos se encuentran protegidos por el Instituto para la Protección del Ahorro Bancario (IPAB) hasta por un monto equivalente a 400,000 UDIS por cliente por Institución, lo anterior, de conformidad con las disposiciones legales que regulan a dicho Instituto.

Visita la página www.ipab.org.mx

▼ DETALLE DE OPERACIONES Enlace Global Pm S/Intereses (CONTINUACION) ▼

FECHA	DESCRIPCION DEL CARGO/ ABONO	MONEDA	MONTO DEL RETIRO	MONTO DEL DEPOSITO	SALDO
28-OCT-16	SALDO ANTERIOR				250,599.18
28-OCT-16	COMPRA ORDEN DE PAGO SPEI 0000131 = REFERENCIA CTA/CLABE: 030320900000344875 BEM SPEI, BCO:030 BENEFICIARIO:SERVICIOS INTEGRALES BVZ SA D A CTA FAC 131 SEGURO POPULAR CVE RASTREO: 8846CAP2201610280387415833 RFC: SIB121220R95 IVA: 000000000000.00 BAJIO	MXP	200,000.00		50,599.18
28-OCT-16	COMISION ORDEN DE PAGO SPEI REFERENCIA: 0000131	MXP	8.90		50,590.28
28-OCT-16	I.V.A. ORDEN DE PAGO SPEI REFERENCIA: 0000131	MXP	1.42		50,588.86

AVISO

DESCUBRA LAS VENTAJAS QUE LE OFRECE EL SERVICIO DE DEPOSITOS REMOTOS!
 REALICE DEPOSITOS CON CHEQUES DESDE LA COMODIDAD DE SU OFICINA Y EVITE FILAS EN SUCURSAL,
 LOS DEPOSITOS REALIZADOS CON CHEQUES BANORTE SE REFLEJARAN EN SU CUENTA EL MISMO DIA,
 LA COMISION MENSUAL ES DE \$300 Y \$1 POR CADA CHEQUE PROCESADO.
 PARA MAYOR INFORMACION LO INVITAMOS A CONTACTAR A SU EJECUTIVO DE CUENTA.

▼ INVERSION GLOBAL PM ▼

CONTRATO: 0838469523 **DIVISA:** PESOS **CLABE:** 072 320 00838469523 6

▼ RESUMEN DEL PERIODO ▼ **▼ SALDO PROMEDIO DIARIO ▼**

▼ RESUMEN DEL PERIODO ▼		▼ SALDO PROMEDIO DIARIO ▼	
	MONTO		
Saldo inicial del período	\$ 0.00	En el Período (del 01 Oct al 31 Oct)	\$ 0.00
(+) Depósitos	\$ 0.00	Días que comprende el período	031
(-) Retiros	\$ 0.00	Acumulado anual	\$ 0.00
(+) Intereses Netos Ganados	\$ 0.00	Días que comprende el período anual	305
(-) Total de Comisiones cobradas	\$ 0.00	▼ CALCULO DE INTERESES DEVENGADOS ▼	
(-) IVA sobre comisiones (16%)	\$ 0.00	Intereses Tasa Bruta Anual 0.00%.....	\$ 0.00
Saldo Actual	\$ 0.00	Retención de IDE	\$ 0.00
Saldo Disponible al día*	\$ 0.00	Retención de ISR	\$ 0.00
Saldo Mínimo requerido	\$ 0.00	Intereses Netos Ganados	\$ 0.00

▼ DETALLE DE OPERACIONES ▼

FECHA	DESCRIPCION DEL CARGO/ ABONO	MONEDA	MONTO DEL RETIRO	MONTO DEL DEPOSITO	SALDO
30-SEP-16	SALDO ANTERIOR SIN MOVIMIENTOS				0.00

La fecha de corte coincide con la fecha de terminación del periodo que se señala en el presente estado de cuenta. Las operaciones efectuadas durante días no laborales o después de la hora de corte de fin de día serán consideradas en nuestra contabilidad como realizadas en el siguiente día hábil bancario. Usted dispone de 90 días después de la fecha de corte para objetar la información contenida en su estado de cuenta, de no hacerlo se asumirá su conformidad al respecto.

(Saldo inicial de \$50,609.50)

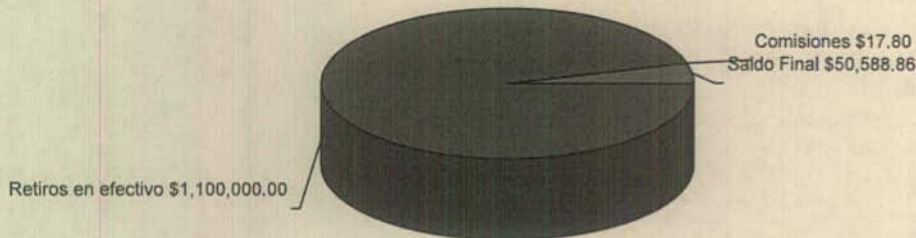

Cuando no reciba su estado de cuenta durante los 20 días siguientes de la fecha de corte, y no haya dado instrucciones para que no se le envíe, favor de solicitarlo en su sucursal.

Podrá consultar la información de las comisiones de todos los bancos con fines informativos y de comparación en la CONDUSEF al teléfono 01 800 999 8080 y en la página electrónica:

www.condusef.gob.mx

linea
DIRECTA
PARA SU EMPRESA
México, D.F. (55) 5948 5648
Monterrey (81) 8134 9448
Cualquiera (33) 3649 9948
Resto del país 01 800-DIRECTA
(3473287)

www.banorte.com

Banco Mercantil del Norte, S.A.
Institución de Banca Múltiple
Grupo Financiero Banorte
Av. Revolución No. 3000,
Colonia Primavera, C.P. 64830,
Monterrey, Nuevo León.
RFC. BMN930209927.

Banco Mercantil del Norte, S.A. Institución de Banca Múltiple, Grupo Financiero Banorte recibe las consultas, reclamaciones o aclaraciones, en su Unidad Especializada de Atención a Usuarios, ubicada en Av. Paseo de la Reforma No. 505 Piso 43 Colonia Cuauhtémoc C.P. 06500 Delegación Cuauhtémoc, México, D.F. y por Correo Electrónico une@banorte.com o Teléfono 01 800 627 22 92, así como en cualquiera de sus sucursales u oficinas. En el caso de no obtener una respuesta satisfactoria, podrá acudir a la Comisión Nacional para la Protección y Defensa de los Usuarios de Servicios Financieros www.condusef.gob.mx con número telefónico de atención en el Distrito Federal (55) 53400999 y desde el interior de la República el 01 800 999 8080

Advertencia:
Incumplir tus obligaciones te puede generar comisiones.

El presente Estado de Cuenta no es un comprobante fiscal



Los productos anteriormente descritos se encuentran protegidos por el Instituto para la Protección del Ahorro Bancario (IPAB) hasta por un monto equivalente a 400,000 UDIS por cliente por Institución, lo anterior, de conformidad con las disposiciones legales que regulan a dicho Instituto.

Visita la página www.ipab.org.mx

REFERENCIA DE ABREVIACIONES:

R.F.C.: Registro Federal de Causantes - CLABE: Clave Bancaria Estandarizada - I.V.A.: Impuesto al Valor Agregado - I.S.R.: Impuesto Sobre la Renta - S.B.C.: Saldo salvo Buen Cobro - DISP.: Disposición/Dispersión - ATM.: Cajero Automático - BTE.: Banorte - CPA.: Compra - DEP.: Depósito - COM.: Comisión - INTBC.: Interbancaria - O/B.: Otro Banco - CHEQ/CHQ.: Cheque - LIQ.: Liquidación (Pago) - INT.: Interés (es) - EDO.: Estado - CTA.: Cuenta - CAM.: Cámara de Compensación - ABO.: Abono - CAP.: Capital - INV.: Inversión - PZO.: Plazo - DEV.: Devolución - REV.: Reverso - CONS.: Consulta - VEN.: Ventanilla

No. de cliente	30846741
RFC	MTJ850101C4A
Plaza	9491 PLAZA GUADALAJARA
Sucursal	0207 GUADALAJARA TLAQUEPAQUE I
Teléfonos Sucursal	6353585
Dirección Sucursal	DONATO GUERRA 292 CENTRO
Período	De 01/Octubre/2016 al 31/Octubre/2016
Fecha de corte	31/Octubre/2016
Página	5 de 5

▼ INFORME DE DEPÓSITOS EN EFECTIVO MAYORES A \$15,000 PESOS ▼

MUNICIPIO DE SAN PEDRO TLAQUEPAQUE

CALLE INDEPENDENCIA 58 PISO O DEP.O, SAN PEDRO TLAQUEPAQUE TLAQUEPAQUE JAL. C.P. 45500

RFC: MTJ850101C4A

DEL MES DE **OCTUBRE** DE 2016

NO. DE CLIENTE: **30846741**

EXCEDENTES DE DEPOSITOS	\$	701,251.27
TIPO DE CAMBIO	\$	18.8443

RESUMEN DEL EJERCICIO 2016

MONTO EXCEDENTE DE DEPOSITOS	\$	6,828,305.54
------------------------------	----	--------------

*Los depósitos en efectivo presentados en el presente informe, son aquellos que exceden la cantidad de \$15,000 (Quince mil pesos 00/100) de forma acumulada en todas las cuentas bajo la titularidad del cliente, dentro de un mes calendario.

BANCO MERCANTIL DEL NORTE S.A., INSTITUCION DE BANCA MULTIPLE

GRUPO FINANCIERO BANORTE,

AV. REVOLUCION NO. 3000, COLONIA PRIMAVERA, C.P. 64830, MONTERREY, N.L.

RFC: BMN930209927

AVISO DE PRIVACIDAD

El artículo tercero transitorio de la Ley para la Protección de Datos Personales en Posesión de Particulares (LPDPPP) establece que los responsables expedirán el aviso de privacidad de conformidad con lo dispuesto en los artículos 16 y 17 de la LPDPPP. Por lo anterior, ponemos a su disposición nuestro aviso de privacidad en www.banorte.com. Se presume que usted consiente tácitamente en el tratamiento de sus datos mientras no manifieste su oposición.

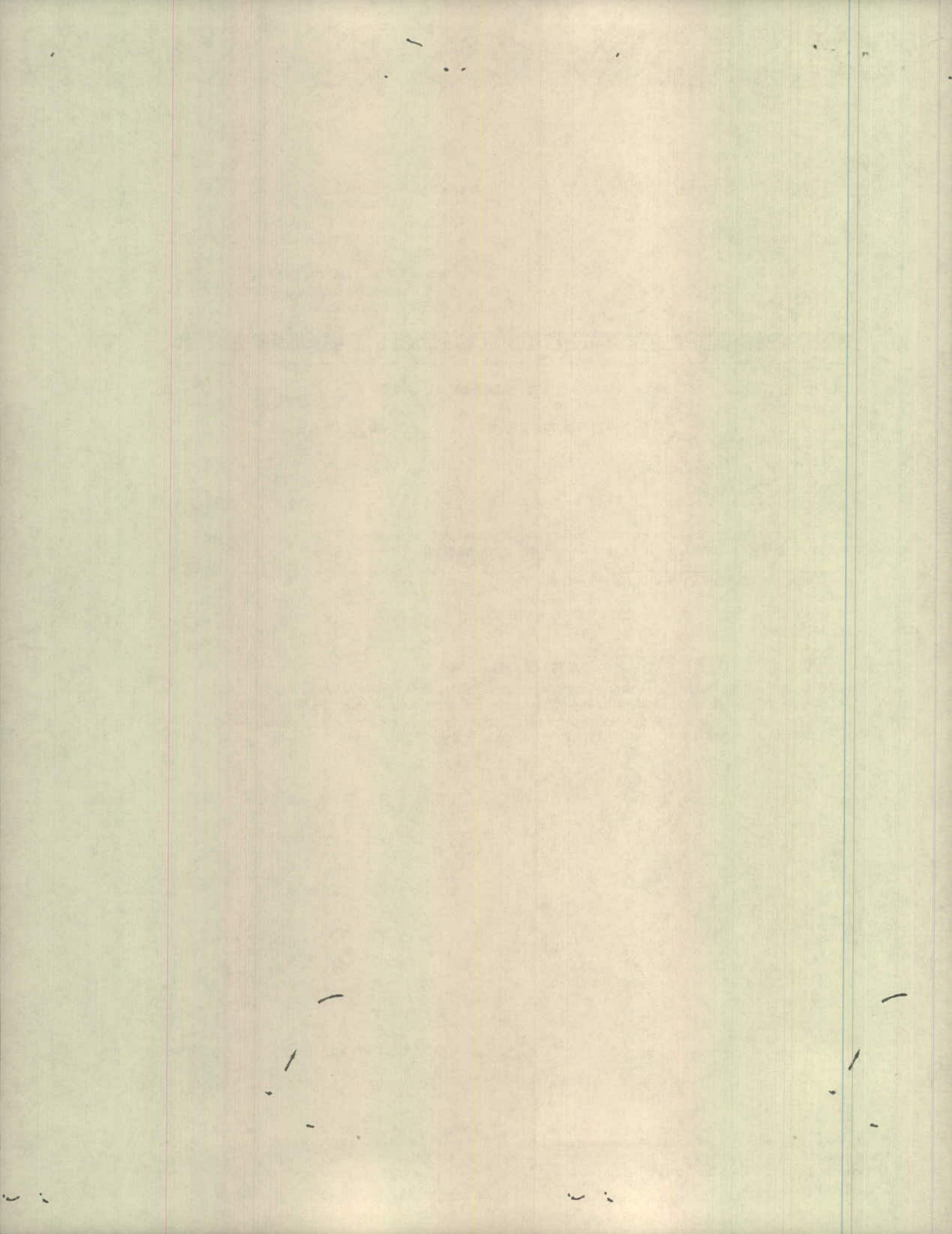

FDO PARA EL FORTA DE INFRA ESTL Y MCIPAL 2016
 MUNICIPIO DE SAN PEDRO TLAQUEPAQUE
 CALLE INDEPENDENCIA 58 PISO 0 DEPTO. O
 SAN PEDRO TLAQUEPAQUE
 TLAQUEPAQUE JAL.
 SUCURSAL 0207 GUADALAJARA TLAQUEPAQUE I
 CORREO

C.P. 45500



1112-550-000-0001

No. de cliente	30846741
RFC	MTJ850101C4A
Plaza	9491 PLAZA GUADALAJARA
Sucursal	0207 GUADALAJARA TLAQUEPAQUE I
Teléfonos Sucursal	6353585
Dirección Sucursal	DONATO GUERRA 292 CENTRO
Período	De 01/Octubre/2016 al 31/Octubre/2016
Fecha de corte	31/Octubre/2016
Página	1 de 7

NO. CUENTA	0431066668
GANANCIA ANUAL TOTAL (GAT) ¹	
GAT NOMINAL	N/A %
GAT REAL ²	N/A %
(+) INTERESES APLICABLES	\$ 41.26
(-) TOTAL DE COMISIONES COBRADAS	\$ 44.50

NO. CUENTA	0437448949
GANANCIA ANUAL TOTAL (GAT) ¹	
GAT NOMINAL	0.00 %
GAT REAL ²	-3.34 %
(+) INTERESES APLICABLES	\$ 0.00
(-) TOTAL DE COMISIONES COBRADAS	\$ 0.00

Enlace Global PM C/Intereses
 Octubre 2016

¹ Antes de Impuestos

² La GAT REAL es el rendimiento que obtendría después de descontar la inflación estimada

▼ RESUMEN INTEGRAL ▼

PRODUCTO/SERVICIO	CUENTA	SALDO ANTERIOR	SALDO AL CORTE
ENLACE GLOBAL PM C/INTERESES	0431066668	\$ 504,327.09	\$ 167,613.47
INVERSION GLOBAL PM	0437448949	\$ 0.00	\$ 0.00
CONTRATO SCAT	0503180650	\$ 13,151,461.11	\$ 11,851,382.50
TOTAL		\$ 13,655,788.20	\$ 12,018,995.97

▼ Enlace Global Pm C/Intereses ▼

No. de CUENTA: 0431066668

DIVISA: PESOS

CLABE: 072 320 00431066668 6

▼ RESUMEN DEL PERIODO ▼

	MONTO
Saldo inicial del período	\$ 504,327.09
(+) Depósitos	\$ 246,694,203.19
(-) Retiros	\$ 247,030,906.47
(+) Intereses Netos Ganados	\$ 41.26
(-) Comisiones Cobradas	\$ 44.50
(-) IVA sobre comisiones (16%)	\$ 7.10
Saldo Actual	\$ 167,613.47
Saldo Disponible al día*	\$ 167,613.47
Saldo Mínimo requerido	\$ 10,000.00

▼ SALDO PROMEDIO DIARIO ▼

	MONTO
En el Período (del 01 Oct al 31 Oct)	\$ 217,795.61
Días que comprende el período	031
Acumulado anual	\$ 1,076,569.16
Días que comprende el período anual	200

▼ CALCULO DE INTERESES DEVENGADOS ▼

Intereses Tasa Bruta Anual 0.22%	\$ 41.26
Retención de IDE	\$ 0.00
Retención de ISR	\$ 0.00
Intereses Netos Ganados	\$ 41.26

▼ *SALDO NO DISPONIBLE AL DIA ▼

	MONTO
Depósitos de cheques S.B.C.	\$ 0.00
Comisiones Pendientes de aplicar	\$ 0.00
Compras no aplicadas	\$ 0.00
Total	\$ 0.00

▼ RESUMEN DE COMISIONES ▼

CHEQUES	
Cheques girados	0
Cheques girados sin comisión	0
Cheques girados con comisión	0
Importe de la comisión	\$ 0.00
Por cheques devueltos	\$ 0.00
OTRAS COMISIONES	\$ 44.50

▼ COMPORTAMIENTO DE TARJETA DE DEBITO ▼

Uso en cajeros automáticos	\$ 0.00
Compras en comercios	\$ 0.00
Uso en sucursales	\$ 0.00
Total Uso del débito	\$ 0.00

La fecha de corte coincide con la fecha de terminación del periodo que se señala en el presente estado de cuenta. Las operaciones efectuadas durante días no laborales o después de la hora de corte de fin de día serán consideradas en nuestra contabilidad como realizadas en el siguiente día hábil bancario. Usted dispone de 90 días después de la fecha de corte para objetar la información contenida en su estado de cuenta, de no hacerlo se asumirá su conformidad al respecto.

▼ DETALLE DE OPERACIONES ▼

FECHA	DESCRIPCIÓN DEL CARGO/ ABONO	MONEDA	MONTO DEL RETIRO	MONTO DEL DEPOSITO	SALDO
30-SEP-16	SALDO ANTERIOR				504,327.09
03-OCT-16	VENCIMIENTO CAPITAL MESA DE DI CONTRATO 0503180650 FOLIO 36267826 03/10	MXP		13,150,000.00	13,654,327.09
03-OCT-16	INTERES MESA DE DINERO CONTRATO 0503180650 FOLIO 36267826 03/10	MXP		4,383.32	13,658,710.41
03-OCT-16	INVERSION MDD CTO 0503180650 03/10	MXP	13,500,000.00		158,710.41
04-OCT-16	VENCIMIENTO CAPITAL MESA DE DI CONTRATO 0503180650 FOLIO 36275358 04/10	MXP		13,500,000.00	13,658,710.41
04-OCT-16	INTERES MESA DE DINERO CONTRATO 0503180650 FOLIO 36275358 04/10	MXP		1,499.99	13,660,210.40
04-OCT-16	INVERSION MDD CTO 0503180650 04/10	MXP	13,500,000.00		160,210.40
05-OCT-16	VENCIMIENTO CAPITAL MESA DE DI CONTRATO 0503180650 FOLIO 36283345 05/10	MXP		13,500,000.00	13,660,210.40
05-OCT-16	INTERES MESA DE DINERO CONTRATO 0503180650 FOLIO 36283345 05/10	MXP		1,500.00	13,661,710.40
05-OCT-16	INVERSION MDD CTO 0503180650 05/10	MXP	13,150,000.00		511,710.40
05-OCT-16	COMPRA ORDEN DE PAGO SPEI 0000026 = REFERENCIA CTA/CLABE: 012320001985194203	MXP	325,228.53		186,481.87
05-OCT-16	COMISION ORDEN DE PAGO SPEI REFERENCIA: 0000026 FACT 26 OBRA EMPEDRADO CVE RASTREO: 8846CAP4201610050380716620 RFC: OPSI412025XA IVA: 000000000000.00 BBVA BANCOMER	MXP	8.90		186,472.97
05-OCT-16	I.V.A. ORDEN DE PAGO SPEI REFERENCIA: 0000026	MXP	1.42		186,471.55
06-OCT-16	VENCIMIENTO CAPITAL MESA DE DI CONTRATO 0503180650 FOLIO 36289949 06/10	MXP		13,150,000.00	13,336,471.55
06-OCT-16	INTERES MESA DE DINERO CONTRATO 0503180650 FOLIO 36289949 06/10	MXP		1,534.16	13,338,005.71
06-OCT-16	COMPRA ORDEN DE PAGO SPEI 0000118 = REFERENCIA CTA/CLABE: 012320001916476288 BEM SPEI, BCO:012 BENEFICIARIO:Taller de Arquitectura R2 SA FACT 118 EST 4 OBRA CVE RASTREO: 8846APAB201610060380905118 RFC: TAR1209072C7 IVA: 000000000000.00 BBVA BANCOMER	MXP	534,891.92		12,803,113.79
06-OCT-16	COMISION ORDEN DE PAGO SPEI REFERENCIA: 0000118	MXP	8.90		12,803,104.89
06-OCT-16	I.V.A. ORDEN DE PAGO SPEI REFERENCIA: 0000118	MXP	1.42		12,803,103.47
06-OCT-16	COMPRA ORDEN DE PAGO SPEI 0000117 = REFERENCIA CTA/CLABE: 012320001916476288 BEM SPEI, BCO:012 BENEFICIARIO:Taller de Arquitectura R2 SA FACT 117 EST 3 OBRA CVE RASTREO: 8846APA7201610060380905120 RFC: TAR1209072C7 IVA: 000000000000.00 BBVA BANCOMER	MXP	84,203.54		12,718,899.93
06-OCT-16	COMISION ORDEN DE PAGO SPEI REFERENCIA: 0000117	MXP	8.90		12,718,891.03

REFERENCIA DE ABREVIACIONES:

R.F.C.: Registro Federal de Causantes - CLABE: Clave Bancaria Estandarizada - I.V.A.: Impuesto al Valor Agregado - I.S.R.: Impuesto Sobre la Renta - S.B.C: Saldo salvo Buen Cobro - DISP: Disposición/Dispersión - ATM: Cajero Automático - BTE: Banorte - CPA: Compra - DEP: Depósito - COM: Comisión - INTBC: Interbancaria - O/B: Otro Banco - CHEQ/CHQ: Cheque - LIQ: Liquidación (Pago) - INT: Interés (es) - EDO: Estado - CTA: Cuenta - CAM: Cámara de Compensación - ABO: Abono - CAP: Capital - INV: Inversión - PZO: Plazo - DEV: Devolución - REV: Reverso - CONS: Consulta - VEN: Ventanilla

Quando no reciba su estado de cuenta durante los 20 días siguientes de la fecha de corte, y no haya dado instrucciones para que no se le envíe, favor de solicitarlo en su sucursal.

Podrá consultar la información de las comisiones de todos los bancos con fines informativos y de comparación en la CONDUSEF al teléfono 01 800 999 8080 y en la página electrónica:

www.condusef.gob.mx

línea
DIRECTA
para su empresa
México, D.F. (55) 3148 3640
Aguascaltecas (44) 2126 9640
Cualquiera (800) 3648 9940
Xbox del país 01 800 DIRECTA
(3473287)

BANORTE
www.banorte.com

Banco Mercantil del Norte, S.A. Institución de Banca Múltiple Grupo Financiero Banorte Av. Revolución No. 3000, Colonia Primavera, C.P. 64830, Monterrey, Nuevo León. RFC. BMN930209927.

Banco Mercantil del Norte, S.A. Institución de Banca Múltiple, Grupo Financiero Banorte recibe las consultas, reclamaciones o aclaraciones, en su Unidad Especializada de Atención a Usuarios, ubicada en Av. Paseo de la Reforma No. 505 Piso 43 Colonia Cuauhtémoc C.P. 06500 Delegación Cuauhtémoc, México, D.F. y por Correo Electrónico une@banorte.com o Teléfono 01 800 627 22 92, así como en cualquiera de sus sucursales u oficinas. En el caso de no obtener una respuesta satisfactoria, podrá acudir a la Comisión Nacional para la Protección y Defensa de los Usuarios de Servicios Financieros www.condusef.gob.mx con número telefónico de atención en el Distrito Federal (55) 53400999 y desde el interior de la República el 01 800 999 8080

Advertencia:
Incumplir tus obligaciones te puede generar comisiones.

El presente Estado de Cuenta no es un comprobante fiscal



Los productos anteriormente descritos se encuentran protegidos por el Instituto para la Protección del Ahorro Bancario (IPAB) hasta por un monto equivalente a 400,000 UDIS por cliente por institución, lo anterior, de conformidad con las disposiciones legales que regulan a dicho Instituto.

Visita la página www.ipab.org.mx

▼ DETALLE DE OPERACIONES Enlace Global Pm C/Intereses (CONTINUACION) ▼

FECHA	DESCRIPCION DEL CARGO/ ABONO	MONEDA	MONTO DEL RETIRO	MONTO DEL DEPOSITO	SALDO
06-OCT-16	SALDO ANTERIOR				12,718,891.03
06-OCT-16	I.V.A. ORDEN DE PAGO SPEI REFERENCIA: 0000117	MXP	1.42		12,718,889.61
06-OCT-16	INVERSION MDD CTO 0503180650 06/10	MXP	12,500,000.00		218,889.61
07-OCT-16	VENCIMIENTO CAPITAL MESA DE DI CONTRATO 0503180650 FOLIO 36297471 07/10	MXP		12,500,000.00	12,718,889.61
07-OCT-16	INTERES MESA DE DINERO CONTRATO 0503180650 FOLIO 36297471 07/10	MXP		1,458.33	12,720,347.94
07-OCT-16	INVERSION MDD CTO 0503180650 07/10	MXP	12,500,000.00		220,347.94
10-OCT-16	VENCIMIENTO CAPITAL MESA DE DI CONTRATO 0503180650 FOLIO 36305378 10/10	MXP		12,500,000.00	12,720,347.94
10-OCT-16	INTERES MESA DE DINERO CONTRATO 0503180650 FOLIO 36305378 10/10	MXP		4,374.98	12,724,722.92
10-OCT-16	INVERSION MDD CTO 0503180650 10/10	MXP	12,500,000.00		224,722.92
11-OCT-16	VENCIMIENTO CAPITAL MESA DE DI CONTRATO 0503180650 FOLIO 36312742 11/10	MXP		12,500,000.00	12,724,722.92
11-OCT-16	INTERES MESA DE DINERO CONTRATO 0503180650 FOLIO 36312742 11/10	MXP		1,458.33	12,726,181.25
11-OCT-16	INVERSION MDD CTO 0503180650 11/10	MXP	12,500,000.00		226,181.25
13-OCT-16	VENCIMIENTO CAPITAL MESA DE DI CONTRATO 0503180650 FOLIO 36331421 13/10	MXP		12,500,000.00	12,726,181.25
13-OCT-16	INTERES MESA DE DINERO CONTRATO 0503180650 FOLIO 36331421 13/10	MXP		2,916.67	12,729,097.92
13-OCT-16	INVERSION MDD CTO 0503180650 13/10	MXP	12,100,000.00		629,097.92
13-OCT-16	COMPRA ORDEN DE PAGO SPEI 0000065 = REFERENCIA CTA/CLABE: 002320700218699867 BEM SPEI, BCO:002 BENEFICIARIO:Grupo Inmobiliario y Construc	MXP	394,251.91		234,846.01
13-OCT-16	COMISION ORDEN DE PAGO SPEI REFERENCIA: 0000065 CVE RASTREO: 8846APAC201610130383194933 RFC: GIC080528MR5 IVA: 000000000000.00 BANAMEX	MXP	8.90		234,837.11
13-OCT-16	I.V.A. ORDEN DE PAGO SPEI REFERENCIA: 0000065	MXP	1.42		234,835.69
14-OCT-16	VENCIMIENTO CAPITAL MESA DE DI CONTRATO 0503180650 FOLIO 36338286 14/10	MXP		12,100,000.00	12,334,835.69
14-OCT-16	INTERES MESA DE DINERO CONTRATO 0503180650 FOLIO 36338286 14/10	MXP		1,411.66	12,336,247.35
14-OCT-16	INVERSION MDD CTO 0503180650 14/10	MXP	12,100,000.00		236,247.35
17-OCT-16	VENCIMIENTO CAPITAL MESA DE DI CONTRATO 0503180650 FOLIO 36344297 17/10	MXP		12,100,000.00	12,336,247.35
17-OCT-16	INTERES MESA DE DINERO CONTRATO 0503180650 FOLIO 36344297 17/10	MXP		4,235.00	12,340,482.35
17-OCT-16	INVERSION MDD CTO 0503180650 17/10	MXP	12,100,000.00		240,482.35
18-OCT-16	VENCIMIENTO CAPITAL MESA DE DI CONTRATO 0503180650 FOLIO 36351084 18/10	MXP		12,100,000.00	12,340,482.35
18-OCT-16	INTERES MESA DE DINERO CONTRATO 0503180650 FOLIO 36351084 18/10	MXP		1,411.66	12,341,894.01
18-OCT-16	INVERSION MDD CTO 0503180650 18/10	MXP	12,100,000.00		241,894.01

La fecha de corte coincide con la fecha de terminación del periodo que se señala en el presente estado de cuenta. Las operaciones efectuadas durante días no laborales o después de la hora de corte de fin de día serán consideradas en nuestra contabilidad como realizadas en el siguiente día hábil bancario. Usted dispone de 90 días después de la fecha de corte para objetar la información contenida en su estado de cuenta, de no hacerlo se asumirá su conformidad al respecto.

▼ DETALLE DE OPERACIONES Enlace Global Pm C/Intereses (CONTINUACION) ▼

FECHA	DESCRIPCION DEL CARGO/ ABONO	MONEDA	MONTO DEL RETIRO	MONTO DEL DEPOSITO	SALDO
18-OCT-16	SALDO ANTERIOR				241,894.01
19-OCT-16	VENCIMIENTO CAPITAL MESA DE DI CONTRATO 0503180650 FOLIO 36358941 19/10	MXP		12,100,000.00	12,341,894.01
19-OCT-16	INTERES MESA DE DINERO CONTRATO 0503180650 FOLIO 36358941 19/10	MXP		1,411.66	12,343,305.67
19-OCT-16	INVERSION MDD CTO 0503180650 19/10	MXP	12,100,000.00		243,305.67
20-OCT-16	VENCIMIENTO CAPITAL MESA DE DI CONTRATO 0503180650 FOLIO 36365956 20/10	MXP		12,100,000.00	12,343,305.67
20-OCT-16	INTERES MESA DE DINERO CONTRATO 0503180650 FOLIO 36365956 20/10	MXP		1,411.66	12,344,717.33
20-OCT-16	INVERSION MDD CTO 0503180650 20/10	MXP	11,750,000.00		594,717.33
20-OCT-16	COMPRA ORDEN DE PAGO SPEI 0000118 = REFERENCIA CTA/CLABE: 012320001596873942 BEM SPEI, BCO:012 BENEFICIARIO:Inpro Azteca SA de CV FAC 118 OBRA ASIG 06 2016 CVE RASTREO: 8846CAPI201610200385144135 RFC: IAZ080129GT6 IVA: 000000000000.00 BBVA BANCOMER	MXP	342,330.57		252,386.76
20-OCT-16	COMISION ORDEN DE PAGO SPEI REFERENCIA: 0000118	MXP	8.90		252,377.86
20-OCT-16	I.V.A. ORDEN DE PAGO SPEI REFERENCIA: 0000118	MXP	1.42		252,376.44
21-OCT-16	VENCIMIENTO CAPITAL MESA DE DI CONTRATO 0503180650 FOLIO 36375562 21/10	MXP		11,750,000.00	12,002,376.44
21-OCT-16	INTERES MESA DE DINERO CONTRATO 0503180650 FOLIO 36375562 21/10	MXP		1,370.83	12,003,747.27
21-OCT-16	INVERSION MDD CTO 0503180650 21/10	MXP	11,850,000.00		153,747.27
24-OCT-16	VENCIMIENTO CAPITAL MESA DE DI CONTRATO 0503180650 FOLIO 36382574 24/10	MXP		11,850,000.00	12,003,747.27
24-OCT-16	INTERES MESA DE DINERO CONTRATO 0503180650 FOLIO 36382574 24/10	MXP		4,147.50	12,007,894.77
24-OCT-16	INVERSION MDD CTO 0503180650 24/10	MXP	11,850,000.00		157,894.77
25-OCT-16	VENCIMIENTO CAPITAL MESA DE DI CONTRATO 0503180650 FOLIO 36389622 25/10	MXP		11,850,000.00	12,007,894.77
25-OCT-16	INTERES MESA DE DINERO CONTRATO 0503180650 FOLIO 36389622 25/10	MXP		1,382.49	12,009,277.26
25-OCT-16	INVERSION MDD CTO 0503180650 25/10	MXP	11,850,000.00		159,277.26
26-OCT-16	VENCIMIENTO CAPITAL MESA DE DI CONTRATO 0503180650 FOLIO 36397142 26/10	MXP		11,850,000.00	12,009,277.26
26-OCT-16	INTERES MESA DE DINERO CONTRATO 0503180650 FOLIO 36397142 26/10	MXP		1,382.49	12,010,659.75
26-OCT-16	INVERSION MDD CTO 0503180650 26/10	MXP	11,850,000.00		160,659.75
27-OCT-16	VENCIMIENTO CAPITAL MESA DE DI CONTRATO 0503180650 FOLIO 36407559 27/10	MXP		11,850,000.00	12,010,659.75

REFERENCIA DE ABREVIACIONES:

R.F.C.: Registro Federal de Causantes - CLABE: Clave Bancaria Estandarizada - I.V.A.: Impuesto al Valor Agregado - I.S.R.: Impuesto Sobre la Renta - S.B.C.: Saldo salvo Buen Cobro - DISP.: Disposición/Dispersión - ATM.: Cajero Automático - BTE.: Banorte - CPA.: Compra - DEP.: Depósito - COM.: Comisión - INTBC.: Interbancaria - O/B.: Otro Banco - CHEQ/CHQ.: Cheque - LIQ.: Liquidación (Pago) - INT.: Interés (es) - EDO.: Estado - CTA.: Cuenta - CAM.: Cámara de Compensación - ABC.: Abono - CAP.: Capital - INV.: Inversión - PZO.: Plazo - DEV.: Devolución - REV.: Reverso - CONS.: Consulta - VEN.: Ventanilla

Quando no reciba su estado de cuenta durante los 20 días siguientes de la fecha de corte, y no haya dado instrucciones para que no se le envíe, favor de solicitarlo en su sucursal.

Podrá consultar la información de las comisiones de todos los bancos con fines informativos y de comparación en la CONDUSEF al teléfono 01 800 999 8080 y en la página electrónica:

www.condusef.gob.mx



www.banorte.com

Banco Mercantil del Norte, S.A. Institución de Banca Múltiple Grupo Financiero Banorte Av. Revolución No. 3000, Colonia Primavera, C.P. 64830, Monterrey, Nuevo León. RFC. BMN930209927.

Banco Mercantil del Norte, S.A. Institución de Banca Múltiple, Grupo Financiero Banorte recibe las consultas, reclamaciones o aclaraciones, en su Unidad Especializada de Atención a Usuarios, ubicada en Av. Paseo de la Reforma No. 505 Piso 43 Colonia Cuauhtémoc C.P. 06500 Delegación Cuauhtémoc, México, D.F. y por Correo Electrónico use@banorte.com o Teléfono 01 800 627 22 92, así como en cualquiera de sus sucursales u oficinas. En el caso de no obtener una respuesta satisfactoria, podrá acudir a la Comisión Nacional para la Protección y Defensa de los Usuarios de Servicios Financieros www.condusef.gob.mx con número telefónico de atención en el Distrito Federal (55) 53400999 y desde el interior de la República el 01 800 999 6080

Advertencia:
Incumplir tus obligaciones te puede generar comisiones.

El presente Estado de Cuenta no es un comprobante fiscal



Los productos anteriormente descritos se encuentran protegidos por el Instituto para la Protección del Ahorro Bancario (IPAB) hasta por un monto equivalente a 400,000 UDIS por cliente por Institución, lo anterior, de conformidad con las disposiciones legales que regulan a dicho Instituto.

Visita la página www.ipab.org.mx

▼ DETALLE DE OPERACIONES Enlace Global Pm C/Intereses (CONTINUACION) ▼

FECHA	DESCRIPCION DEL CARGO/ ABONO	MONEDA	MONTO DEL RETIRO	MONTO DEL DEPOSITO	SALDO
27-OCT-16	SALDO ANTERIOR				12,010,659.75
27-OCT-16	INTERES MESA DE DINERO CONTRATO 0503180650 FOLIO 36407559 27/10	MXP		1,382.50	12,012,042.25
27-OCT-16	INVERSION MDD CTO 0503180650 27/10	MXP	11,850,000.00		162,042.25
28-OCT-16	VENCIMIENTO CAPITAL MESA DE DI CONTRATO 0503180650 FOLIO 36414526 28/10	MXP		11,850,000.00	12,012,042.25
28-OCT-16	INTERES MESA DE DINERO CONTRATO 0503180650 FOLIO 36414526 28/10	MXP		1,382.49	12,013,424.74
28-OCT-16	INVERSION MDD CTO 0503180650 28/10	MXP	11,850,000.00		163,424.74
31-OCT-16	VENCIMIENTO CAPITAL MESA DE DI CONTRATO 0503180650 FOLIO 36421032 31/10	MXP		11,850,000.00	12,013,424.74
31-OCT-16	INTERES MESA DE DINERO CONTRATO 0503180650 FOLIO 36421032 31/10	MXP		4,147.47	12,017,572.21
31-OCT-16	INVERSION MDD CTO 0503180650 31/10	MXP	11,850,000.00		167,572.21
31-OCT-16	LIQ.INT.S/TASA LIQ 2016-10-31	MXP		41.26	167,613.47

AVISO

¡DESCUBRA LAS VENTAJAS QUE LE OFRECE EL SERVICIO DE DEPOSITOS REMOTOS!
 REALICE DEPOSITOS CON CHEQUES DESDE LA COMODIDAD DE SU OFICINA Y EVITE FILAS EN SUCURSAL,
 LOS DEPOSITOS REALIZADOS CON CHEQUES BANORTE SE REFLEJARAN EN SU CUENTA EL MISMO DIA,
 LA COMISION MENSUAL ES DE \$300 Y \$1 POR CADA CHEQUE PROCESADO.
 PARA MAYOR INFORMACION LO INVITAMOS A CONTACTAR A SU EJECUTIVO DE CUENTA.

▼ INVERSION GLOBAL PM ▼

CONTRATO: 0437448949

DIVISA: PESOS

CLABE: 072 320 00437448949 8

▼ RESUMEN DEL PERIODO ▼

	MONTO
Saldo inicial del período	\$ 0.00
(+) Depósitos	\$ 0.00
(-) Retiros	\$ 0.00
(+) Intereses Netos Ganados	\$ 0.00
(-) Total de Comisiones cobradas	\$ 0.00
(-) IVA sobre comisiones (16%)	\$ 0.00
Saldo Actual	\$ 0.00
Saldo Disponible al día*	\$ 0.00
Saldo Mínimo requerido	\$ 0.00

▼ SALDO PROMEDIO DIARIO ▼

En el Período (del 01 Oct al 31 Oct)	\$ 0.00
Días que comprende el período	031
Acumulado anual	\$ 0.00
Días que comprende el período anual	200

▼ CALCULO DE INTERESES DEVENGADOS ▼

Intereses Tasa Bruta Anual 0.00%	\$ 0.00
Retencion de IDE	\$ 0.00
Retención de ISR	\$ 0.00
Intereses Netos Ganados	\$ 0.00

▼ DETALLE DE OPERACIONES ▼

FECHA	DESCRIPCION DEL CARGO/ ABONO	MONEDA	MONTO DEL RETIRO	MONTO DEL DEPOSITO	SALDO
30-SEP-16	SALDO ANTERIOR SIN MOVIMIENTOS				0.00

La fecha de corte coincide con la fecha de terminación del periodo que se señala en el presente estado de cuenta. Las operaciones efectuadas durante días no laborales o después de la hora de corte de fin de día serán consideradas en nuestra contabilidad como realizadas en el siguiente día hábil bancario. Usted dispone de 90 días después de la fecha de corte para objetar la información contenida en su estado de cuenta, de no hacerlo se asumirá su conformidad al respecto.

▼ POSICION DE VALORES DE MESA DE DINERO Y SOCIEDADES DE INVERSION ▼

CONTRATO 0503180650

Emisión	Títulos	Precio de Mercado	Tasa	Plazo	Vence	Valor Mercado	Inversión %	Fondo %
POSICION INICIAL 03/10/16								
PESOS		\$				\$32.89	0.00	0.00
IQ BPAG91191219 0	132,226		4.00	1	03/10/16	\$0.00	0.00	0.00
REP 0036263 882		\$	4.00	1	03/10/16	\$13,151,428.22	100.00	0.00
TOTAL VALOR CARTERA		\$				\$13,151,461.11	100.00	0.00
INICIAL								
POSICION DISPONIBLE 31/10/16								
PESOS		\$				\$26.27	0.00	0.00
REP 36425385		\$	4.20	1	01/11/16	\$11,851,356.23	100.00	0.00
IQ BPAG91 200820 0	118,468	\$	4.20	1	01/11/16	\$0.00	0.00	0.00
TOTAL VALOR CARTERA		\$				\$11,851,382.50	100.00	0.00
DISPONIBLE								

Esta información es a manera de resumen, la información detallada de movimientos derivados de su contrato de valores serán plasmados en el Estado de Cuenta correspondiente, el cual se emite por separado a este documento en los términos pactados en el referido contrato.

(Saldo inicial de \$504,327.09)

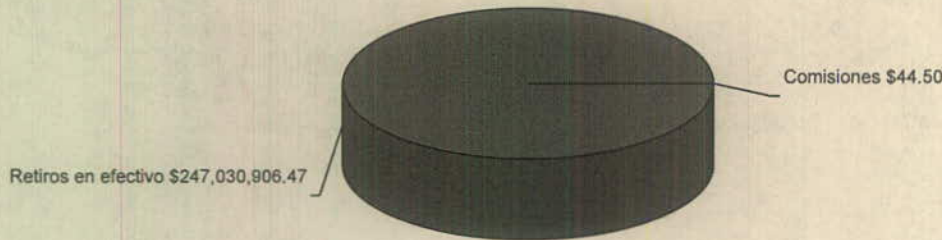

REFERENCIA DE ABBREVIACIONES:

R.F.C.: Registro Federal de Causantes - CLABE: Clave Bancaria Estandarizada - I.V.A.: Impuesto al Valor Agregado - I.S.R.: Impuesto Sobre la Renta - S.B.C: Saldo salvo Buen Cobro - DISP: Disposición/Dispersión - ATM: Cajero Automático - BTE.: Banorte - CPA: Compra - DEP.: Depósito - COM.: Comisión - INTBC.: Interbancaria - O/B.: Otro Banco - CHEQ/CHQ.: Cheque - LIQ.: Liquidación (Pago) - INT.: Interés (es) - EDO.: Estado - CTA.: Cuenta - CAM.: Cámara de Compensación - ABO.: Abono - CAP: Capital - INV.: Inversión - PZO.: Plazo - DEV.: Devolución - REV.: Reverso - CONS.: Consulta. - VEN.: Ventanilla

Quando no reciba su estado de cuenta durante los 20 días siguientes de la fecha de corte, y no haya dado instrucciones para que no se le envíe, favor de solicitarlo en su sucursal.

Podrá consultar la información de las comisiones de todos los bancos con fines informativos y de comparación en la CONDUSEF al teléfono 01 800 999 8080 y en la página electrónica:

www.condusef.gob.mx



www.banorte.com

Banco Mercantil del Norte, S.A. Institución de Banca Múltiple Grupo Financiero Banorte Av. Revolución No. 3000, Colonia Primavera, C.P. 64830, Monterrey, Nuevo León. RFC. BMN930209927.

Banco Mercantil del Norte, S.A. Institución de Banca Múltiple, Grupo Financiero Banorte recibe las consultas, reclamaciones o aclaraciones, en su Unidad Especializada de Atención a Usuarios, ubicada en Av. Paseo de la Reforma No. 505 Piso 43 Colonia Cuauhtémoc C.P. 06500 Delegación Cuauhtémoc, México, D.F. y por Correo Electrónico une@banorte.com o Teléfono 01 800 627 22 92, así como en cualquiera de sus sucursales u oficinas. En el caso de no obtener una respuesta satisfactoria, podrá acudir a la Comisión Nacional para la Protección y Defensa de los Usuarios de Servicios Financieros www.condusef.gob.mx con número telefónico de atención en el Distrito Federal (55) 53400999 y desde el interior de la República el 01 800 999 8080

Advertencia:
Incumplir tus obligaciones te puede generar comisiones.

El presente Estado de Cuenta no es un comprobante fiscal



Los productos anteriormente descritos se encuentran protegidos por el Instituto para la Protección del Ahorro Bancario (IPAB) hasta por un monto equivalente a 400,000 UDIS por cliente por Institución, lo anterior, de conformidad con las disposiciones legales que regulan a dicho Instituto.

Visita la página www.ipab.org.mx

No. de cliente	30846741
RFC	MTJ850101C4A
Plaza	9491 PLAZA GUADALAJARA
Sucursal	0207 GUADALAJARA TLAQUEPAQUE I
Teléfonos Sucursal	6353585
Dirección Sucursal	DONATO GUERRA 292 CENTRO
Período	De 01/Octubre/2016 al 31/Octubre/2016
Fecha de corte	31/Octubre/2016
Página	7 de 7

▼ INFORME DE DEPÓSITOS EN EFECTIVO MAYORES A \$15,000 PESOS ▼

MUNICIPIO DE SAN PEDRO TLAQUEPAQUE
 CALLE INDEPENDENCIA 58 PISO 0 DEP.O, SAN PEDRO TLAQUEPAQUE TLAQUEPAQUE JAL. C.P. 45500
 RFC: MTJ850101C4A

DEL MES DE **OCTUBRE** DE 2016 NO. DE CLIENTE: **30846741**

EXCEDENTES DE DEPOSITOS	\$	701,251.27
TIPO DE CAMBIO	\$	18.8443
RESUMEN DEL EJERCICIO 2016		
MONTO EXCEDENTE DE DEPOSITOS	\$	6,828,305.54

*Los depósitos en efectivo presentados en el presente informe, son aquellos que exceden la cantidad de \$15,000 (Quince mil pesos 00/100) de forma acumulada en todas las cuentas bajo la titularidad del cliente, dentro de un mes calendario.

BANCO MERCANTIL DEL NORTE S.A., INSTITUCION DE BANCA MULTIPLE
 GRUPO FINANCIERO BANORTE,
 AV. REVOLUCION NO. 3000, COLONIA PRIMAVERA, C.P. 64830, MONTERREY, N.L.
 RFC: BMN930209927

AVISO DE PRIVACIDAD

El artículo tercero transitorio de la Ley para la Protección de Datos Personales en Posesión de Particulares (LPDPPP) establece que los responsables expedirán el aviso de privacidad de conformidad con lo dispuesto en los artículos 16 y 17 de la LPDPPP. Por lo anterior, ponemos a su disposición nuestro aviso de privacidad en www.banorte.com. Se presume que usted consiente tácitamente en el tratamiento de sus datos mientras no manifieste su oposición.

SIMPLIFICACION Y DIGIT LICENCIAS D CONSTRUCCI
 MUNICIPIO DE SAN PEDRO TLAQUEPAQUE
 CALLE INDEPENDENCIA 58 PISO 0 DEPTO. 0
 SAN PEDRO TLAQUEPAQUE
 TLAQUEPAQUE JAL.
 SUCURSAL 0207 GUADALAJARA TLAQUEPAQUE I
 CORREO

C.P. 45500



1112-559-000-0001

No. de cliente	30846741
RFC	MTJ850101C4A
Plaza	9491 PLAZA GUADALAJARA
Sucursal	0207 GUADALAJARA TLAQUEPAQUE I
Teléfonos Sucursal	6353585
Dirección Sucursal	DONATO GUERRA 292 CENTRO
Período	De 01/Octubre/2016 al 31/Octubre/2016
Fecha de corte	31/Octubre/2016
Página	1 de 3

NO. CUENTA	0449134021
GANANCIA ANUAL TOTAL (GAT) ¹	
GAT NOMINAL	N/A %
GAT REAL ²	N/A %
(+) INTERESES APLICABLES	\$ 361.26
(-) TOTAL DE COMISIONES COBRADAS	\$ 0.00

**Enlace Global PM C/Intereses
 Octubre 2016**

¹ Antes de Impuestos

² La GAT REAL es el rendimiento que obtendría después de descontar la inflación estimada

▼ RESUMEN INTEGRAL ▼

PRODUCTO/SERVICIO	CUENTA	SALDO ANTERIOR	SALDO AL CORTE
ENLACE GLOBAL PM C/INTERESES	0449134021	\$ 1,498,303.93	\$ 1,498,665.19
TOTAL		\$ 1,498,303.93	\$ 1,498,665.19

▼ Enlace Global Pm C/Intereses ▼

No. de CUENTA: 0449134021

DIVISA: PESOS

CLABE: 072 320 00449134021 6

▼ RESUMEN DEL PERIODO ▼

	MONTO
Saldo inicial del período	\$ 1,498,303.93
(+) Depósitos	\$ 0.00
(-) Retiros	\$ 0.00
(+) Intereses Netos Ganados	\$ 361.26
(-) Comisiones Cobradas	\$ 0.00
(-) IVA sobre comisiones (16%)	\$ 0.00
Saldo Actual	\$ 1,498,665.19
Saldo Disponible al día*	\$ 1,498,665.19
Saldo Mínimo requerido	\$ 10,000.00

▼ *SALDO NO DISPONIBLE AL DIA ▼

	MONTO
Depósitos de cheques S.B.C.	\$ 0.00
Comisiones Pendientes de aplicar	\$ 0.00
Compras no aplicadas	\$ 0.00
Total	\$ 0.00

▼ SALDO PROMEDIO DIARIO ▼

	MONTO
En el Período (del 01 Oct al 31 Oct)	\$ 1,498,303.93
Días que comprende el período	031
Acumulado anual	\$ 932,190.77
Días que comprende el período anual	083

▼ CALCULO DE INTERESES DEVENGADOS ▼

Intereses Tasa Bruta Anual 0.28%	\$ 361.26
Retención de IDE	\$ 0.00
Retención de ISR	\$ 0.00
Intereses Netos Ganados	\$ 361.26

▼ RESUMEN DE COMISIONES ▼

CHEQUES	
Cheques girados	0
Cheques girados sin comisión	0
Cheques girados con comisión	0
Importe de la comisión	\$ 0.00
Por cheques devueltos	\$ 0.00
OTRAS COMISIONES	\$ 0.00

▼ COMPORTAMIENTO DE TARJETA DE DEBITO ▼

Uso en cajeros automáticos	\$ 0.00
Compras en comercios	\$ 0.00
Uso en sucursales	\$ 0.00
Total Uso del débito	\$ 0.00

▼ DETALLE DE OPERACIONES ▼

FECHA	DESCRIPCION DEL CARGO/ ABONO	MONEDA	MONTO DEL RETIRO	MONTO DEL DEPOSITO	SALDO
30-SEP-16	SALDO ANTERIOR				1,498,303.93
31-OCT-16	LIQ.INT.S/TASA LIQ 2016-10-31	MXP		361.26	1,498,665.19

AVISO

IDESCUBRA LAS VENTAJAS QUE LE OFRECE EL SERVICIO DE DEPOSITOS REMOTOS!
REALICE DEPOSITOS CON CHEQUES DESDE LA COMODIDAD DE SU OFICINA Y EVITE FILAS EN SUCURSAL,
LOS DEPOSITOS REALIZADOS CON CHEQUES BANORTE SE REFLEJARAN EN SU CUENTA EL MISMO DIA,
LA COMISION MENSUAL ES DE \$300 Y \$1 POR CADA CHEQUE PROCESADO.
PARA MAYOR INFORMACION LO INVITAMOS A CONTACTAR A SU EJECUTIVO DE CUENTA.

(Saldo inicial de \$1,498,303.93)

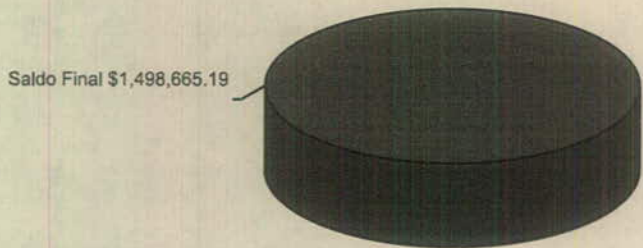

REFERENCIA DE ABREVIACIONES:

R.F.C.: Registro Federal de Causantes - CLABE: Clave Bancaria Estandarizada - I.V.A.: Impuesto al Valor Agregado - I.S.R.: Impuesto Sobre la Renta - S.B.C: Saldo salvo Buen Cobro - DISP.: Disposición/Dispersion - ATM.: Cajero Automático - BTE.: Banorte - CPA.: Compra - DEP.: Depósito - COM.: Comisión - INTBC.: Interbancaria - O/B.: Otro Banco - CHEQ/CHQ.: Cheque - LIQ.: Liquidación (Pago) - INT.: Interés (es) - EDO.: Estado - CTA.: Cuenta - CAM.: Cámara de Compensación - ABO.: Abono - CAP.: Capital - INV.: Inversión - PZO.: Plazo - DEV.: Devolución - REV.: Reverso - CONS.: Consulta. - VEN.: Ventanilla

Cuando no reciba su estado de cuenta durante los 20 días siguientes de la fecha de corte, y no haya dado instrucciones para que no se le envíe, favor de solicitarlo en su sucursal.

Podrá consultar la información de las comisiones de todos los bancos con fines informativos y de comparación en la CONDUSEF al teléfono 01 800 999 8080 y en la página electrónica:

www.condusef.gob.mx



#BANORTE

www.banorte.com

Banco Mercantil del Norte, S.A. Institución de Banca Múltiple Grupo Financiero Banorte Av. Revolución No. 3000, Colonia Primavera, C.P. 64830, Monterrey, Nuevo León. RFC. BMN930209927.

Banco Mercantil del Norte, S.A. Institución de Banca Múltiple, Grupo Financiero Banorte recibe las consultas, reclamaciones o aclaraciones, en su Unidad Especializada de Atención a Usuarios, ubicada en Av. Paseo de la Reforma No. 505 Piso 43 Colonia Cuauhtémoc C.P. 06500 Delegación Cuauhtémoc, México, D.F. y por Correo Electrónico uno@banorte.com o Teléfono 01 800 627 22 92, así como en cualquiera de sus sucursales u oficinas. En el caso de no obtener una respuesta satisfactoria, podrá acudir a la Comisión Nacional para la Protección y Defensa de los Usuarios de Servicios Financieros www.condusef.gob.mx con número telefónico de atención en el Distrito Federal (55) 53400999 y desde el interior de la República el 01 800 999 8080

Advertencia:
Incumplir tus obligaciones te puede generar comisiones.

El presente Estado de Cuenta no es un comprobante fiscal



Los productos anteriormente descritos se encuentran protegidos por el Instituto para la Protección del Ahorro Bancario (IPAB) hasta por un monto equivalente a 400,000 UDIS por cliente por Institución, lo anterior, de conformidad con las disposiciones legales que regulan a dicho Instituto.

Visita la página www.ipab.org.mx

No. de cliente	30846741
RFC	MTJ850101C4A
Plaza	9491 PLAZA GUADALAJARA
Sucursal	0207 GUADALAJARA TLAQUEPAQUE I
Teléfonos Sucursal	6353585
Dirección Sucursal	DONATO GUERRA 292 CENTRO
Período	De 01/Octubre/2016 al 31/Octubre/2016
Fecha de corte	31/Octubre/2016
Página	3 de 3

▼ INFORME DE DEPÓSITOS EN EFECTIVO MAYORES A \$15,000 PESOS ▼

MUNICIPIO DE SAN PEDRO TLAQUEPAQUE
CALLE INDEPENDENCIA 58 PISO 0 DEP.O, SAN PEDRO TLAQUEPAQUE TLAQUEPAQUE JAL. C.P. 45500
RFC: MTJ850101C4A

	DEL MES DE OCTUBRE DE 2016	NO. DE CLIENTE: 30846741	
EXCEDENTES DE DEPOSITOS		\$	701,251.27
TIPO DE CAMBIO		\$	18.8443
RESUMEN DEL EJERCICIO 2016			
MONTO EXCEDENTE DE DEPOSITOS		\$	6,828,305.54

*Los depósitos en efectivo presentados en el presente informe, son aquellos que exceden la cantidad de \$15,000 (Quince mil pesos 00/100) de forma acumulada en todas las cuentas bajo la titularidad del cliente, dentro de un mes calendario.

BANCO MERCANTIL DEL NORTE S.A., INSTITUCION DE BANCA MULTIPLE
GRUPO FINANCIERO BANORTE,
AV. REVOLUCION NO. 3000, COLONIA PRIMAVERA, C.P. 64830, MONTERREY, N.L.
RFC: BMN930209927

AVISO DE PRIVACIDAD

El artículo tercero transitorio de la Ley para la Protección de Datos Personales en Posesión de Particulares (LPDPPP) establece que los responsables expedirán el aviso de privacidad de conformidad con lo dispuesto en los artículos 16 y 17 de la LPDPPP. Por lo anterior, ponemos a su disposición nuestro aviso de privacidad en www.banorte.com. Se presume que usted consiente tácitamente en el tratamiento de sus datos mientras no manifieste su oposición.

FORTALECIMIENTO FINANCIERO P INVERSIÓN 2016
 MUNICIPIO DE SAN PEDRO TLAQUEPAQUE
 CALLE INDEPENDENCIA 58 PISO 0 DEPTO. O
 SAN PEDRO TLAQUEPAQUE
 TLAQUEPAQUE JAL.
 SUCURSAL 0207 GUADALAJARA TLAQUEPAQUE I
 CORREO

C.P. 45500



1112.561-000-0001

No. de cliente	30846741
RFC	MTJ850101C4A
Plaza	9491 PLAZA GUADALAJARA
Sucursal	0207 GUADALAJARA TLAQUEPAQUE I
Teléfonos Sucursal	6353585
Dirección Sucursal	DONATO GUERRA 292 CENTRO
Período	De 01/Octubre/2016 al 31/Octubre/2016
Fecha de corte	31/Octubre/2016
Página	1 de 6

NO. CUENTA	0449134076
GANANCIA ANUAL TOTAL (GAT) ¹	
GAT NOMINAL	N/A %
GAT REAL ²	N/A %
(+) INTERESES APLICABLES	\$ 13.26
(-) TOTAL DE COMISIONES COBRADAS	\$ 0.00

**Enlace Global PM C/Intereses
 Octubre 2016**

¹ Antes de Impuestos

² La GAT REAL es el rendimiento que obtendría después de descontar la inflación estimada

RESUMEN INTEGRAL

PRODUCTO/SERVICIO	CUENTA	SALDO ANTERIOR	SALDO AL CORTE
ENLACE GLOBAL PM C/INTERESES	0449134076	\$ 35,638.54	\$ 106,059.58
CONTRATO SCAT	0503231606	\$ 20,002,222.21	\$ 20,002,333.33
TOTAL		\$ 20,037,860.75	\$ 20,108,392.91

Enlace Global Pm C/Intereses

No. de CUENTA: 0449134076

DIVISA: PESOS

CLABE: 072 320 00449134076 6

RESUMEN DEL PERIODO

	MONTO
Saldo inicial del período	\$ 35,638.54
(+) Depósitos	\$ 422,074,110.97
(-) Retiros	\$ 422,003,703.19
(+) Intereses Netos Ganados	\$ 13.26
(-) Comisiones Cobradas	\$ 0.00
(-) IVA sobre comisiones (16%)	\$ 0.00
Saldo Actual	\$ 106,059.58
Saldo Disponible al día*	\$ 106,059.58
Saldo Mínimo requerido	\$ 0.00

SALDO PROMEDIO DIARIO

	MONTO
En el Período (del 01 Oct al 31 Oct)	\$ 70,003.57
Días que comprende el período	031
Acumulado anual	\$ 915,719.70
Días que comprende el período anual	070

CALCULO DE INTERESES DEVENGADOS

Intereses Tasa Bruta Anual 0.22%	\$ 13.26
Retención de IDE	\$ 0.00
Retención de ISR	\$ 0.00
Intereses Netos Ganados	\$ 13.26

***SALDO NO DISPONIBLE AL DIA**

	MONTO
Depósitos de cheques S.B.C.	\$ 0.00
Comisiones Pendientes de aplicar	\$ 0.00
Compras no aplicadas	\$ 0.00
Total	\$ 0.00

RESUMEN DE COMISIONES

CHEQUES	
Cheques girados	0
Cheques girados sin comisión	0
Cheques girados con comisión	0
Importe de la comisión	\$ 0.00
Por cheques devueltos	\$ 0.00
OTRAS COMISIONES	\$ 0.00

COMPORTAMIENTO DE TARJETA DE DEBITO

Uso en cajeros automáticos	\$ 0.00
Compras en comercios	\$ 0.00
Uso en sucursales	\$ 0.00
Total Uso del débito	\$ 0.00

▼ DETALLE DE OPERACIONES ▼

FECHA	DESCRIPCION DEL CARGO/ ABONO	MONEDA	MONTO DEL RETIRO	MONTO DEL DEPOSITO	SALDO
30-SEP-16	SALDO ANTERIOR				35,638.54
03-OCT-16	VENCIMIENTO CAPITAL MESA DE DI CONTRATO 0503231606 FOLIO 36267827 03/10	MXP		20,000,000.00	20,035,638.54
03-OCT-16	INTERES MESA DE DINERO CONTRATO 0503231606 FOLIO 36267827 03/10	MXP		6,666.64	20,042,305.18
03-OCT-16	Impuesto Sobre la Renta CONTRATO 0503231606 FOLIO 36267827 03/10	MXP	821.92		20,041,483.26
03-OCT-16	INVERSION MDD CTO 0503231606 03/10	MXP	2,000,000.00		18,041,483.26
03-OCT-16	DESINV MDD DESINVERSION MERCADO DE DINERO	MXP		2,000,000.00	20,041,483.26
03-OCT-16	INVERSION MDD CTO 0503231606 03/10	MXP	20,000,000.00		41,483.26
04-OCT-16	VENCIMIENTO CAPITAL MESA DE DI CONTRATO 0503231606 FOLIO 36275208 04/10	MXP		20,000,000.00	20,041,483.26
04-OCT-16	INTERES MESA DE DINERO CONTRATO 0503231606 FOLIO 36275208 04/10	MXP		2,222.21	20,043,705.47
04-OCT-16	Impuesto Sobre la Renta CONTRATO 0503231606 FOLIO 36275208 04/10	MXP	273.97		20,043,431.50
04-OCT-16	INVERSION MDD CTO 0503231606 04/10	MXP	20,000,000.00		43,431.50
05-OCT-16	VENCIMIENTO CAPITAL MESA DE DI CONTRATO 0503231606 FOLIO 36284042 05/10	MXP		20,000,000.00	20,043,431.50
05-OCT-16	INTERES MESA DE DINERO CONTRATO 0503231606 FOLIO 36284042 05/10	MXP		2,222.22	20,045,653.72
05-OCT-16	Impuesto Sobre la Renta CONTRATO 0503231606 FOLIO 36284042 05/10	MXP	273.97		20,045,379.75
05-OCT-16	INVERSION MDD CTO 0503231606 05/10	MXP	20,000,000.00		45,379.75
06-OCT-16	VENCIMIENTO CAPITAL MESA DE DI CONTRATO 0503231606 FOLIO 36290399 06/10	MXP		20,000,000.00	20,045,379.75
06-OCT-16	INTERES MESA DE DINERO CONTRATO 0503231606 FOLIO 36290399 06/10	MXP		2,333.32	20,047,713.07
06-OCT-16	INVERSION MDD CTO 0503231606 06/10	MXP	20,000,000.00		47,713.07
07-OCT-16	VENCIMIENTO CAPITAL MESA DE DI CONTRATO 0503231606 FOLIO 36297481 07/10	MXP		20,000,000.00	20,047,713.07
07-OCT-16	INTERES MESA DE DINERO CONTRATO 0503231606 FOLIO 36297481 07/10	MXP		2,333.33	20,050,046.40
07-OCT-16	INVERSION MDD CTO 0503231606 07/10	MXP	20,000,000.00		50,046.40
10-OCT-16	VENCIMIENTO CAPITAL MESA DE DI CONTRATO 0503231606 FOLIO 36305400 10/10	MXP		20,000,000.00	20,050,046.40
10-OCT-16	INTERES MESA DE DINERO CONTRATO 0503231606 FOLIO 36305400 10/10	MXP		6,999.99	20,057,046.39
10-OCT-16	INVERSION MDD CTO 0503231606 10/10	MXP	20,000,000.00		57,046.39
11-OCT-16	VENCIMIENTO CAPITAL MESA DE DI CONTRATO 0503231606 FOLIO 36312984 11/10	MXP		20,000,000.00	20,057,046.39
11-OCT-16	INTERES MESA DE DINERO CONTRATO 0503231606 FOLIO 36312984 11/10	MXP		2,333.33	20,059,379.72

REFERENCIA DE ABREVIACIONES:

R.F.C.: Registro Federal de Causantes - CLABE: Clave Bancaria Estandarizada - I.V.A.: Impuesto al Valor Agregado - I.S.R.: Impuesto Sobre la Renta - S.B.C.: Saldo salvo Buen Cobro - DISP.: Disposición/Dispersión - ATM.: Cajero Automático - BTE.: Banorte - CPA.: Compra - DEP.: Depósito - COM.: Comisión - INTBC.: Interbancaria - O/B.: Otro Banco - CHEQ/CHQ.: Cheque - LIQ.: Liquidación (Pago) - INT.: Interés (es) - EDO.: Estado - CTA.: Cuenta - CAM.: Cámara de Compensación - ABO.: Abono - CAP.: Capital - INV.: Inversión - PZO.: Plazo - DEV.: Devolución - REV.: Reverso - CONS.: Consulta - VEN.: Ventanilla

Quando no reciba su estado de cuenta durante los 20 días siguientes de la fecha de corte, y no haya dado instrucciones para que no se le envíe, favor de solicitarlo en su sucursal.

Podrá consultar la información de las comisiones de todos los bancos con fines informativos y de comparación en la CONDUSEF al teléfono 01 800 999 8080 y en la página electrónica:

www.condusef.gob.mx

línea
DIRECTA
para su empresa
México, D.F. (55) 5140 5440
Monterrey (81) 8126 9640
Contribuciones (33) 8649 9040
Resto del país 01 800 DIRECTA
(147 3222)

FINORTE

www.banorte.com

Banco Mercantil del Norte, S.A. Institución de Banca Múltiple Grupo Financiero Banorte Av. Revolución No. 3000, Colonia Primavera, C.P. 64830, Monterrey, Nuevo León. RFC. BMN930209927.

Banco Mercantil del Norte, S.A. Institución de Banca Múltiple Grupo Financiero Banorte recibe las consultas, reclamaciones o aclaraciones en su Unidad Especializada de Atención a Usuarios, ubicada en Av. Paseo de la Reforma No. 505 Piso 43 Colonia Cuauhtémoc, C.F. 06500 Delegación Cuauhtémoc, México, D.F. y por Correo Electrónico uno@banorte.com o Teléfono 01 800 627 22 92, así como en cualquiera de sus sucursales u oficinas. En el caso de no obtener una respuesta satisfactoria, podrá acudir a la Comisión Nacional para la Protección y Defensa de los Usuarios de Servicios Financieros www.condusef.gob.mx con número telefónico de atención en el Distrito Federal (55) 53400999 y desde el interior de la República el 01 800 899 8080

Advertencia:
Incumplir tus obligaciones te puede generar comisiones.

El presente Estado de Cuenta no es un comprobante fiscal



Los productos anteriormente descritos se encuentran protegidos por el Instituto para la Protección del Ahorro Bancario (IPAB) hasta por un monto equivalente a 400,000 UDIS por cliente por institución, lo anterior, de conformidad con las disposiciones legales que regulan a dicho Instituto.

Visita la página www.ipab.org.mx

▼ DETALLE DE OPERACIONES Enlace Global Pm C/Intereses (CONTINUACION) ▼

FECHA	DESCRIPCION DEL CARGO/ ABONO	MONEDA	MONTO DEL RETIRO	MONTO DEL DEPOSITO	SALDO
11-OCT-16	SALDO ANTERIOR				20,059,379.72
11-OCT-16	INVERSION MDD CTO 0503231606 11/10	MXP	20,000,000.00		59,379.72
13-OCT-16	VENCIMIENTO CAPITAL MESA DE DI CONTRATO 0503231606 FOLIO 36331428 13/10	MXP		20,000,000.00	20,059,379.72
13-OCT-16	INTERES MESA DE DINERO CONTRATO 0503231606 FOLIO 36331428 13/10	MXP		4,666.67	20,064,046.39
13-OCT-16	INVERSION MDD CTO 0503231606 13/10	MXP	20,000,000.00		64,046.39
14-OCT-16	VENCIMIENTO CAPITAL MESA DE DI CONTRATO 0503231606 FOLIO 36337447 14/10	MXP		20,000,000.00	20,064,046.39
14-OCT-16	INTERES MESA DE DINERO CONTRATO 0503231606 FOLIO 36337447 14/10	MXP		2,333.33	20,066,379.72
14-OCT-16	INVERSION MDD CTO 0503231606 14/10	MXP	20,000,000.00		66,379.72
17-OCT-16	VENCIMIENTO CAPITAL MESA DE DI CONTRATO 0503231606 FOLIO 36345121 17/10	MXP		20,000,000.00	20,066,379.72
17-OCT-16	INTERES MESA DE DINERO CONTRATO 0503231606 FOLIO 36345121 17/10	MXP		7,000.00	20,073,379.72
17-OCT-16	INVERSION MDD CTO 0503231606 17/10	MXP	20,000,000.00		73,379.72
18-OCT-16	VENCIMIENTO CAPITAL MESA DE DI CONTRATO 0503231606 FOLIO 36352501 18/10	MXP		20,000,000.00	20,073,379.72
18-OCT-16	INTERES MESA DE DINERO CONTRATO 0503231606 FOLIO 36352501 18/10	MXP		2,333.33	20,075,713.05
18-OCT-16	INVERSION MDD CTO 0503231606 18/10	MXP	20,000,000.00		75,713.05
19-OCT-16	VENCIMIENTO CAPITAL MESA DE DI CONTRATO 0503231606 FOLIO 36359102 19/10	MXP		20,000,000.00	20,075,713.05
19-OCT-16	INTERES MESA DE DINERO CONTRATO 0503231606 FOLIO 36359102 19/10	MXP		2,333.32	20,078,046.37
19-OCT-16	INVERSION MDD	MXP	20,000,000.00		78,046.37
20-OCT-16	VENCIMIENTO CAPITAL MESA DE DI CONTRATO 0503231606 FOLIO 36366738 20/10	MXP		20,000,000.00	20,078,046.37
20-OCT-16	INTERES MESA DE DINERO CONTRATO 0503231606 FOLIO 36366738 20/10	MXP		2,333.33	20,080,379.70
20-OCT-16	INVERSION MDD CTO 0503231606 20/10	MXP	20,000,000.00		80,379.70
21-OCT-16	VENCIMIENTO CAPITAL MESA DE DI CONTRATO 0503231606 FOLIO 36375561 21/10	MXP		20,000,000.00	20,080,379.70
21-OCT-16	INTERES MESA DE DINERO CONTRATO 0503231606 FOLIO 36375561 21/10	MXP		2,333.33	20,082,713.03
21-OCT-16	INVERSION MDD CTO 0503231606 21/10	MXP	20,000,000.00		82,713.03
24-OCT-16	VENCIMIENTO CAPITAL MESA DE DI CONTRATO 0503231606 FOLIO 36382572 24/10	MXP		20,000,000.00	20,082,713.03
24-OCT-16	INTERES MESA DE DINERO CONTRATO 0503231606 FOLIO 36382572 24/10	MXP		7,000.00	20,089,713.03
24-OCT-16	INVERSION MDD CTO 0503231606 24/10	MXP	20,000,000.00		89,713.03
25-OCT-16	VENCIMIENTO CAPITAL MESA DE DI CONTRATO 0503231606 FOLIO 36389253 25/10	MXP		20,000,000.00	20,089,713.03
25-OCT-16	INTERES MESA DE DINERO CONTRATO 0503231606 FOLIO 36389253 25/10	MXP		2,333.33	20,092,046.36
25-OCT-16	INVERSION MDD CTO 0503231606 25/10	MXP	20,002,333.33		89,713.03

La fecha de corte coincide con la fecha de terminación del periodo que se señala en el presente estado de cuenta. Las operaciones efectuadas durante días no laborales o después de la hora de corte de fin de día serán consideradas en nuestra contabilidad como realizadas en el siguiente día hábil bancario. Usted dispone de 90 días después de la fecha de corte para objetar la información contenida en su estado de cuenta, de no hacerlo se asumirá su conformidad al respecto.

▼ DETALLE DE OPERACIONES Enlace Global Pm C/Intereses (CONTINUACION) ▼

FECHA	DESCRIPCION DEL CARGO/ ABOONO	MONEDA	MONTO DEL RETIRO	MONTO DEL DEPOSITO	SALDO
25-OCT-16	SALDO ANTERIOR				89,713.03
25-OCT-16	DESINV MDD CTO 0503231606 25/10 FOLIO 36394892	MXP		20,002,333.33	20,092,046.36
25-OCT-16	INVERSION MDD CTO 0503231606 25/10	MXP	20,000,000.00		92,046.36
26-OCT-16	VENCIMIENTO CAPITAL MESA DE DI CONTRATO 0503231606 FOLIO 36397283 26/10	MXP		20,000,000.00	20,092,046.36
26-OCT-16	INTERES MESA DE DINERO CONTRATO 0503231606 FOLIO 36397283 26/10	MXP		2,333.33	20,094,379.69
26-OCT-16	INVERSION MDD CTO 0503231606 26/10	MXP	20,000,000.00		94,379.69
27-OCT-16	VENCIMIENTO CAPITAL MESA DE DI CONTRATO 0503231606 FOLIO 36407556 27/10	MXP		20,000,000.00	20,094,379.69
27-OCT-16	INTERES MESA DE DINERO CONTRATO 0503231606 FOLIO 36407556 27/10	MXP		2,333.33	20,096,713.02
27-OCT-16	INVERSION MDD CTO 0503231606 27/10	MXP	20,000,000.00		96,713.02
28-OCT-16	VENCIMIENTO CAPITAL MESA DE DI CONTRATO 0503231606 FOLIO 36413630 28/10	MXP		20,000,000.00	20,096,713.02
28-OCT-16	INTERES MESA DE DINERO CONTRATO 0503231606 FOLIO 36413630 28/10	MXP		2,333.33	20,099,046.35
28-OCT-16	INVERSION MDD CTO 0503231606 28/10	MXP	20,000,000.00		99,046.35
31-OCT-16	VENCIMIENTO CAPITAL MESA DE DI CONTRATO 0503231606 FOLIO 36421440 31/10	MXP		20,000,000.00	20,099,046.35
31-OCT-16	INTERES MESA DE DINERO CONTRATO 0503231606 FOLIO 36421440 31/10	MXP		6,999.97	20,106,046.32
31-OCT-16	INVERSION MDD CTO 0503231606 31/10	MXP	20,000,000.00		106,046.32
31-OCT-16	LIQ.INT.S/TASA LIQ 2016-10-31	MXP		13.26	106,059.58

AVISO

¡DESCUBRA LAS VENTAJAS QUE LE OFRECE EL SERVICIO DE DEPOSITOS REMOTOS!
 REALICE DEPOSITOS CON CHEQUES DESDE LA COMODIDAD DE SU OFICINA Y EVITE FILAS EN SUCURSAL,
 LOS DEPOSITOS REALIZADOS CON CHEQUES BANORTE SE REFLEJARAN EN SU CUENTA EL MISMO DIA,
 LA COMISION MENSUAL ES DE \$300 Y \$1 POR CADA CHEQUE PROCESADO.
 PARA MAYOR INFORMACION LO INVITAMOS A CONTACTAR A SU EJECUTIVO DE CUENTA.

REFERENCIA DE ABREVIACIONES:

R.F.C.: Registro Federal de Causantes - CLABE: Clave Bancaria Estandarizada - I.V.A.: Impuesto al Valor Agregado - I.S.R.: Impuesto Sobre la Renta
 - S.B.C: Saldo salvo Buen Cobro - DISP.: Disposición/Dispersión - ATM.: Cajero Automático - BTE.: Banorte - CPA.: Compra - DEP.: Depósito - COM.: Comisión
 -INTBC.: Interbancaria - O/B.: Otro Banco - CHEQ/CHQ.: Cheque - LIQ.: Liquidación (Pago) - INT.: Interés (es) - EDO.: Estado - CTA.: Cuenta - CAM.: Cámara
 de Compensación - ABO.: Abono - CAP.: Capital - INV.: Inversión - PZO.: Plazo - DEV.: Devolución - REV.: Reverso - CONS.: Consulta. - VEN.: Ventanilla

Cuando no reciba su estado de cuenta durante los 20 días siguientes de la fecha de corte, y no haya dado instrucciones para que no se le envíe, favor de solicitarlo en su sucursal.

Podrá consultar la información de las comisiones de todos los bancos con fines informativos y de comparación en la CONDUSEF al teléfono 01 800 999 8080 y en la página electrónica: www.condusef.gob.mx

linea DIRECTA para su empresa
 México, D.F. (55) 5140 5440
 Monterrey (81) 8156 9640
 Guadalajara (33) 3669 9040
 Resto del país 01 800 DIRECTA (5473202)

BANORTE
www.banorte.com

Banco Mercantil del Norte, S.A. Institución de Banca Múltiple Grupo Financiero Banorte Av. Revolución No. 3000, Colonia Primavera, C.P. 64830, Monterrey, Nuevo León, RFC. BMN930209927.

Banco Mercantil del Norte, S.A. Institución de Banca Múltiple Grupo Financiero Banorte recibe las consultas, reclamaciones o aclaraciones, en su Unidad Especializada de Atención a Usuarios, ubicada en Av. Paseo de la Reforma No. 505 Piso 43 Colonia Cuauhtémoc, C.P. 06500 Delegación Cuauhtémoc, México, D.F. y por Correo Electrónico une@banorte.com o Teléfono 01 800 627 22 92, así como en cualquiera de sus sucursales u oficinas. En el caso de no obtener una respuesta satisfactoria, podrá acudir a la Comisión Nacional para la Protección y Defensa de los Usuarios de Servicios Financieros www.condusef.gob.mx con número telefónico de atención en el Distrito Federal (55) 53400999 y desde el interior de la República el 01 800 999 8080

Advertencia:
 Incumplir tus obligaciones te puede generar comisiones.

El presente Estado de Cuenta no es un comprobante fiscal



Los productos anteriormente descritos se encuentran protegidos por el Instituto para la Protección del Ahorro Bancario (IPAB) hasta por un monto equivalente a 400,000 UDIS por cliente por Institución, lo anterior de conformidad con las disposiciones legales que regulan a dicho Instituto.

Visita la página www.ipab.org.mx

▼ POSICION DE VALORES DE MESA DE DINERO Y SOCIEDADES DE INVERSION ▼

CONTRATO 0503231606

Emisión	Títulos	Precio de Mercado	Tasa	Plazo	Vence	Valor Mercado	Inversión %	Fondo %
POSICION INICIAL 03/10/16								
PESOS		\$				\$68.17	0.00	0.00
IQ BPAG91 191219 0	201,104	\$	4.00	1	03/10/16	\$0.00	0.00	0.00
REP 0036263 885		\$	4.00	1	03/10/16	\$20,002,154.04	100.00	0.00
TOTAL VALOR CARTERA		\$				\$20,002,222.21	100.00	0.00
INICIAL								
POSICION DISPONIBLE 31/10/16								
PESOS		\$				\$43.49	0.00	0.00
REP 36425363		\$	4.20	1	01/11/16	\$20,002,289.84	100.00	0.00
IQ BPAG91 200820 0	199,946	\$	4.20	1	01/11/16	\$0.00	0.00	0.00
TOTAL VALOR CARTERA		\$				\$20,002,333.33	100.00	0.00
DISPONIBLE								

Esta información es a manera de resumen, la información detallada de movimientos derivados de su contrato de valores serán plasmados en el Estado de Cuenta correspondiente, el cual se emite por separado a este documento en los términos pactados en el referido contrato.

(Saldo inicial de \$35,638.54)

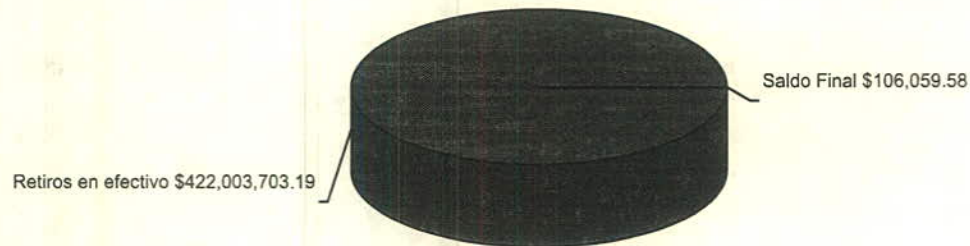

No. de cliente	30846741
RFC	MTJ850101C4A
Plaza	9491 PLAZA GUADALAJARA
Sucursal	0207 GUADALAJARA TLAQUEPAQUE I
Teléfonos Sucursal	6353585
Dirección Sucursal	DONATO GUERRA 292 CENTRO
Período	De 01/Octubre/2016 al 31/Octubre/2016
Fecha de corte	31/Octubre/2016
Página	6 de 6

▼ INFORME DE DEPÓSITOS EN EFECTIVO MAYORES A \$15,000 PESOS ▼

MUNICIPIO DE SAN PEDRO TLAQUEPAQUE
CALLE INDEPENDENCIA 58 PISO O DEP.O, SAN PEDRO TLAQUEPAQUE TLAQUEPAQUE JAL. C.P. 45500
RFC: MTJ850101C4A

DEL MES DE **OCTUBRE** DE 2016 NO. DE CLIENTE: **30846741**

EXCEDENTES DE DEPOSITOS	\$	701,251.27
TIPO DE CAMBIO	\$	18.8443
RESUMEN DEL EJERCICIO 2016		
MONTO EXCEDENTE DE DEPOSITOS	\$	6,828,305.54

*Los depósitos en efectivo presentados en el presente informe, son aquellos que exceden la cantidad de \$15,000 (Quince mil pesos 00/100) de forma acumulada en todas las cuentas bajo la titularidad del cliente, dentro de un mes calendario.

BANCO MERCANTIL DEL NORTE S.A., INSTITUCION DE BANCA MULTIPLE
GRUPO FINANCIERO BANORTE,
AV. REVOLUCION NO. 3000, COLONIA PRIMAVERA, C.P. 64830, MONTERREY, N.L.
RFC: BMN930209927

AVISO DE PRIVACIDAD

El artículo tercero transitorio de la Ley para la Protección de Datos Personales en Posesión de Particulares (LPDPPP) establece que los responsables expedirán el aviso de privacidad de conformidad con lo dispuesto en los artículos 16 y 17 de la LPDPPP. Por lo anterior, ponemos a su disposición nuestro aviso de privacidad en www.banorte.com. Se presume que usted consiente tácitamente en el tratamiento de sus datos mientras no manifieste su oposición.

PROYECTO EMP ACT PRODUC 100 MUJERES DEL MPID
 MUNICIPIO DE SAN PEDRO TLAQUEPAQUE
 CALLE INDEPENDENCIA 58 PISO 0 DEPTO. 0
 SAN PEDRO TLAQUEPAQUE
 TLAQUEPAQUE JAL.
 SUCURSAL 0207 GUADALAJARA TLAQUEPAQUE I
 CORREO

C.P. 45500



112-562-000-0001

No. de cliente	30846741
RFC	MTJ850101C4A
Plaza	9491 PLAZA GUADALAJARA
Sucursal	0207 GUADALAJARA TLAQUEPAQUE I
Teléfonos Sucursal	6353585
Dirección Sucursal	DONATO GUERRA 292 CENTRO
Período	De 01/Octubre/2016 al 31/Octubre/2016
Fecha de corte	31/Octubre/2016
Página	1 de 3

NO. CUENTA	0449134030
GANANCIA ANUAL TOTAL (GAT) ¹	
GAT NOMINAL	N/A %
GAT REAL ²	N/A %
(+) INTERESES APLICABLES	\$ 44.01
(-) TOTAL DE COMISIONES COBRADAS	\$ 8.90

Enlace Global PM C/Intereses
 Octubre 2016

¹ Antes de Impuestos

² La GAT REAL es el rendimiento que obtendría después de descontar la inflación estimada

▼ RESUMEN INTEGRAL ▼

PRODUCTO/SERVICIO	CUENTA	SALDO ANTERIOR	SALDO AL CORTE
ENLACE GLOBAL PM C/INTERESES	0449134030	\$ 400,060.11	\$ 93.80
TOTAL		\$ 400,060.11	\$ 93.80

▼ Enlace Global Pm C/Intereses ▼

No. de CUENTA: 0449134030

DIVISA: PESOS

CLABE: 072 320 00449134030 0

▼ RESUMEN DEL PERIODO ▼

	MONTO
Saldo inicial del período	\$ 400,060.11
(+) Depósitos	\$ 0.00
(-) Retiros	\$ 400,000.00
(+) Intereses Netos Ganados	\$ 44.01
(-) Comisiones Cobradas	\$ 8.90
(-) IVA sobre comisiones (16%)	\$ 1.42
Saldo Actual	\$ 93.80
Saldo Disponible al día*	\$ 93.80
Saldo Mínimo requerido	\$ 10,000.00

▼ SALDO PROMEDIO DIARIO ▼

	MONTO
En el Período (del 01 Oct al 31 Oct)	\$ 232,313.85
Días que comprende el período	031
Acumulado anual	\$ 161,882.97
Días que comprende el período anual	083

▼ CALCULO DE INTERESES DEVENGADOS ▼

Intereses Tasa Bruta Anual 0.22%	\$ 44.01
Retención de IDE	\$ 0.00
Retención de ISR	\$ 0.00
Intereses Netos Ganados	\$ 44.01

▼ *SALDO NO DISPONIBLE AL DIA ▼

	MONTO
Depósitos de cheques S.B.C.	\$ 0.00
Comisiones Pendientes de aplicar	\$ 0.00
Compras no aplicadas	\$ 0.00
Total	\$ 0.00

▼ RESUMEN DE COMISIONES ▼

CHEQUES	
Cheques girados	0
Cheques girados sin comisión	0
Cheques girados con comisión	0 ^a
Importe de la comisión	\$ 0.00
Por cheques devueltos	\$ 0.00
OTRAS COMISIONES	\$ 8.90

▼ COMPORTAMIENTO DE TARJETA DE DEBITO ▼

Uso en cajeros automáticos	\$ 0.00
Compras en comercios	\$ 0.00
Uso en sucursales	\$ 0.00
Total Uso del débito	\$ 0.00

▼ DETALLE DE OPERACIONES ▼

FECHA	DESCRIPCION DEL CARGO/ ABOÑO	MONEDA	MONTO DEL RETIRO	MONTO DEL DEPOSITO	SALDO
30-SEP-16	SALDO ANTERIOR				400,060.11
19-OCT-16	COMPRA ORDEN DE PAGO SPEI 0008748 = REFERENCIA CTA/CLABE: 012320001969265174 BEM SPEI, BCO:012 BENEFICIARIO:Entrepreneurs Manos Creativas DESARROLLO DE PROYECTO CVE RASTREO: 8846CAP1201610190384887483 RFC: EMC140624JB6 IVA: 000000000000.00 BBVA BANCOMER	MXP	400,000.00		60.11
19-OCT-16	COMISION ORDEN DE PAGO SPEI REFERENCIA: 0008748	MXP	8.90		51.21
19-OCT-16	I.V.A. ORDEN DE PAGO SPEI REFERENCIA: 0008748	MXP	1.42		49.79
31-OCT-16	LIQ.INT.S/TASA LIQ 2016-10-31	MXP		44.01	93.80

AVISO

DESCUBRA LAS VENTAJAS QUE LE OFRECE EL SERVICIO DE DEPOSITOS REMOTOS!
REALICE DEPOSITOS CON CHEQUES DESDE LA COMODIDAD DE SU OFICINA Y EVITE FILAS EN SUCURSAL,
LOS DEPOSITOS REALIZADOS CON CHEQUES BANORTE SE REFLEJARAN EN SU CUENTA EL MISMO DIA,
LA COMISION MENSUAL ES DE \$300 Y \$1 POR CADA CHEQUE PROCESADO.
PARA MAYOR INFORMACION LO INVITAMOS A CONTACTAR A SU EJECUTIVO DE CUENTA.

(Saldo inicial de \$400,060.11)



REFERENCIA DE ABREVIACIONES:

R.F.C.: Registro Federal de Causantes - CLABE: Clave Bancaria Estandarizada - I.V.A.: Impuesto al Valor Agregado - I.S.R.: Impuesto Sobre la Renta
- S.B.C.: Saldo salvo Buen Cobro - DISP.: Disposición/Dispersión - ATM.: Cajero Automático - BTE.: Banorte - CPA.: Compra - DEP.: Depósito - COM.: Comisión
-INTBC.: Interbancaria - O/B.: Otro Banco - CHEQ/CHQ.: Cheque - LIQ.: Liquidación (Pago) - INT.: Interés (es) - EDO.: Estado - CTA.: Cuenta - CAM.: Cámara
de Compensación - ABO.: Abono - CAP.: Capital - INV.: Inversión - PZO.: Plazo - DEV.: Devolución - REV.: Reverso - CONS.: Consulta. - VEN.: Ventanilla

Quando no reciba su estado de cuenta durante los 20 días siguientes de la fecha de corte, y no haya dado instrucciones para que no se le envíe, favor de solicitarlo en su sucursal.

Podrá consultar la información de las comisiones de todos los bancos con fines informativos y de comparación en la CONDUSEF al teléfono 01 800 999 8080 y en la página electrónica: www.condusef.gob.mx

linea **DIRECTA**
para su empresa
México, D.F. (55) 5140 5440
Monterrey (81) 8156 9640
Cualquiera (33) 3609 9040
Redes del país 01 800 DIRECTA (1473202)

BANORTE
www.banorte.com

Banco Mercantil del Norte, S.A. Institución de Banca Múltiple Grupo Financiero Banorte Av. Revolución No. 3000, Colonia Primavera, C.P. 64830, Monterrey, Nuevo León. RFC. BMN930209927.

Banco Mercantil del Norte, S.A. Institución de Banca Múltiple, Grupo Financiero Banorte recibe las consultas, reclamaciones o aclaraciones en su Unidad Especializada de Atención a Usuarios, ubicada en Av. Paseo de la Reforma No. 505 Piso 43 Colonia Cuauhtémoc C.P. 06500 Delegación Cuauhtémoc, México, D.F. y por Correo Electrónico une@banorte.com o Teléfono 01 800 627 22 92, así como en cualquiera de sus sucursales u oficinas. En el caso de no obtener una respuesta satisfactoria, podrá acudir a la Comisión Nacional para la Protección y Defensa de los Usuarios de Servicios Financieros www.condusef.gob.mx con número telefónico de atención en el Distrito Federal (55) 53400999 y desde el interior de la República el 01 800 999 8080.

Advertencia
Incumplir tus obligaciones te puede generar comisiones.

El presente Estado de Cuenta no es un comprobante fiscal



Los productos anteriormente descritos se encuentran protegidos por el Instituto para la Protección del Ahorro Bancario (IPAB) hasta por un monto equivalente a 400,000 UDIS por cliente por Institución, lo anterior, de conformidad con las disposiciones legales que regulan a dicho Instituto.

Visita la página www.ipab.org.mx

No. de cliente	30846741
RFC	MTJ850101C4A
Plaza	9491 PLAZA GUADALAJARA
Sucursal	0207 GUADALAJARA TLAQUEPAQUE I
Teléfonos Sucursal	6353585
Dirección Sucursal	DONATO GUERRA 292 CENTRO
Período	De 01/Octubre/2016 al 31/Octubre/2016
Fecha de corte	31/Octubre/2016
Página	3 de 3

▼ INFORME DE DEPÓSITOS EN EFECTIVO MAYORES A \$15,000 PESOS ▼

MUNICIPIO DE SAN PEDRO TLAQUEPAQUE
 CALLE INDEPENDENCIA 58 PISO 0 DEP.O, SAN PEDRO TLAQUEPAQUE TLAQUEPAQUE JAL. C.P. 45500
 RFC: MTJ850101C4A

	DEL MES DE OCTUBRE DE 2016	NO. DE CLIENTE: 30846741	
EXCEDENTES DE DEPOSITOS		\$	701,251.27
TIPO DE CAMBIO		\$	18.8443
RESUMEN DEL EJERCICIO 2016			
MONTO EXCEDENTE DE DEPOSITOS		\$	6,828,305.54

*Los depósitos en efectivo presentados en el presente informe, son aquellos que exceden la cantidad de \$15,000 (Quince mil pesos 00/100) de forma acumulada en todas las cuentas bajo la titularidad del cliente, dentro de un mes calendario.

BANCO MERCANTIL DEL NORTE S.A., INSTITUCION DE BANCA MULTIPLE
 GRUPO FINANCIERO BANORTE,
 AV. REVOLUCION NO. 3000, COLONIA PRIMAVERA, C.P. 64830, MONTERREY, N.L.
 RFC: BMN930209927

AVISO DE PRIVACIDAD

El artículo tercero transitorio de la Ley para la Protección de Datos Personales en Posesión de Particulares (LPDPPP) establece que los responsables expedirán el aviso de privacidad de conformidad con lo dispuesto en los artículos 16 y 17 de la LPDPPP. Por lo anterior, ponemos a su disposición nuestro aviso de privacidad en www.banorte.com. Se presume que usted consiente tácitamente en el tratamiento de sus datos mientras no manifieste su oposición.

OPCIONES PRODUCTIVAS2016RAMO ADMINISTRATIVO20
 MUNICIPIO DE SAN PEDRO TLAQUEPAQUE
 CALLE INDEPENDENCIA 58 PISO 0 DEPTO. 0
 SAN PEDRO TLAQUEPAQUE
 TLAQUEPAQUE JAL.
 SUCURSAL 0207 GUADALAJARA TLAQUEPAQUE I
 CORREO

C.P. 45500



1112-529-000-0001

No. de cliente 30846741
 RFC MTJ850101C4A
 Plaza 9491 PLAZA GUADALAJARA
 Sucursal 0207 GUADALAJARA TLAQUEPAQUE I
 Teléfonos Sucursal 6353585
 Dirección Sucursal DONATO GUERRA 292 CENTRO
 Período De 14/Octubre/2016 al 31/Octubre/2016
 Fecha de corte 31/Octubre/2016
 Página 1 de 3

NO. CUENTA	0460860512
GANANCIA ANUAL TOTAL (GAT) ¹	
GAT NOMINAL	N/A %
GAT REAL ²	N/A %
(+) INTERESES APLICABLES	\$ 0.00
(-) TOTAL DE COMISIONES COBRADAS	\$ 0.00

Enlace Global PM C/Intereses
 Octubre 2016

¹ Antes de Impuestos

² La GAT REAL es el rendimiento que obtendría después de descontar la inflación estimada

▼ RESUMEN INTEGRAL ▼

PRODUCTO/SERVICIO	CUENTA	SALDO ANTERIOR	SALDO AL CORTE
ENLACE GLOBAL PM C/INTERESES	0460860512	\$ 0.00	\$ 50,001.00
TOTAL		\$ 0.00	\$ 50,001.00

▼ Enlace Global Pm C/Intereses ▼

No. de CUENTA: 0460860512 DIVISA: PESOS CLABE: 072 320 00460860512 6

▼ RESUMEN DEL PERIODO ▼

	MONTO
Saldo inicial del período	\$ 0.00
(+) Depósitos	\$ 50,001.00
(-) Retiros	\$ 0.00
(+) Intereses Netos Ganados	\$ 0.00
(-) Comisiones Cobradas	\$ 0.00
(-) IVA sobre comisiones (16%)	\$ 0.00
Saldo Actual	\$ 50,001.00
Saldo Disponible al día*	\$ 50,001.00
Saldo Mínimo requerido	\$ 10,000.00

▼ SALDO PROMEDIO DIARIO ▼

	MONTO
En el Período (del 14 Oct al 31 Oct)	\$ 2,778.22
Días que comprende el período	018
Acumulado anual	\$ 2,778.22
Días que comprende el período anual	018

▼ CALCULO DE INTERESES DEVENGADOS ▼

Intereses Tasa Bruta Anual 0.00%	\$ 0.00
Retención de IDE	\$ 0.00
Retención de ISR	\$ 0.00
Intereses Netos Ganados	\$ 0.00

▼ *SALDO NO DISPONIBLE AL DÍA ▼

	MONTO
Depósitos de cheques S.B.C.	\$ 0.00
Comisiones Pendientes de aplicar	\$ 0.00
Compras no aplicadas	\$ 0.00
Total	\$ 0.00

▼ RESUMEN DE COMISIONES ▼

CHEQUES	
Cheques girados	0
Cheques girados sin comisión	0
Cheques girados con comisión	0
Importe de la comisión	\$ 0.00
Por cheques devueltos	\$ 0.00
OTRAS COMISIONES	\$ 0.00

▼ COMPORTAMIENTO DE TARJETA DE DEBITO ▼

Uso en cajeros automáticos	\$ 0.00
Compras en comercios	\$ 0.00
Uso en sucursales	\$ 0.00
Total Uso del débito	\$ 0.00

La fecha de corte coincide con la fecha de terminación del periodo que se señala en el presente estado de cuenta. Las operaciones efectuadas durante días no laborales o después de la hora de corte de fin de día serán consideradas en nuestra contabilidad como realizadas en el siguiente día hábil bancario. Usted dispone de 90 días después de la fecha de corte para objetar la información contenida en su estado de cuenta, de no hacerlo se asumirá su conformidad al respecto.

▼ DETALLE DE OPERACIONES ▼

FECHA	DESCRIPCION DEL CARGO/ ABONO	MONEDA	MONTO DEL RETIRO	MONTO DEL DEPOSITO	SALDO
13-OCT-16	SALDO ANTERIOR				0.00
14-OCT-16	APERTURA DE CUENTA	MXP		0.00	0.00
24-OCT-16	DEP.EFECTIVO	MXP		1.00	1.00
31-OCT-16	DEPOSITO CHQ.BANORTE 0013291	MXP		50,000.00	50,001.00
	DEPOSITO DE LA CUENTA : 0544092361				

AVISO

¡DESCUBRA LAS VENTAJAS QUE LE OFRECE EL SERVICIO DE DEPOSITOS REMOTOS!
 REALICE DEPOSITOS CON CHEQUES DESDE LA COMODIDAD DE SU OFICINA Y EVITE FILAS EN SUCURSAL,
 LOS DEPOSITOS REALIZADOS CON CHEQUES BANORTE SE REFLEJARAN EN SU CUENTA EL MISMO DIA,
 LA COMISION MENSUAL ES DE \$300 Y \$1 POR CADA CHEQUE PROCESADO.
 PARA MAYOR INFORMACION LO INVITAMOS A CONTACTAR A SU EJECUTIVO DE CUENTA.

(Saldo inicial de \$0.00)

Saldo Final \$50,001.00



REFERENCIA DE ABREVIACIONES:

R.F.C.: Registro Federal de Causantes - CLABE: Clave Bancaria Estandarizada - I.V.A.: Impuesto al Valor Agregado - I.S.R.: Impuesto Sobre la Renta
 - S.B.C: Saldo salvo Buen Cobro - DISP.: Disposición/Dispersión - ATM.: Cajero Automático - BTE.: Banorte - CPA.: Compra - DEP.: Depósito - COM.: Comisión
 -INTBC.: Interbancaria - O/B.: Otro Banco - CHEQ/CHQ.: Cheque - LIQ.: Liquidación (Pago) - INT.: Interés (es) - EDO.: Estado - CTA.: Cuenta - CAM.: Cámara
 de Compensación - ABO.: Abono - CAP.: Capital - INV.: Inversión - PZO.: Plazo - DEV.: Devolución - REV.: Reverso - CONS.: Consulta. - VEN.: Ventanilla

Cuando no reciba su estado de cuenta durante los 20 días siguientes de la fecha de corte, y no haya dado instrucciones para que no se le envíe, favor de solicitarlo en su sucursal.

Podrá consultar la información de las comisiones de todos los bancos con fines informativos y de comparación en la CONDUSEF al teléfono 01 800 999 8080 y en la página electrónica:

www.condusef.gob.mx

línea
DIRECTA
 para su empresa
 México, D.F. (55) 3148 5640
 Monterrey (81) 8136 9640
 Cuahuatmóc (55) 3669 9640
 Resto del país 01 800 DIRECTA
 0473187

BANORTE

www.banorte.com

Banco Mercantil del Norte, S.A.
 Institución de Banca Múltiple
 Grupo Financiero Banorte
 Av. Revolución No. 3000,
 Colonia Primavera, C.P. 64830,
 Monterrey, Nuevo León.
 RFC. BMN930209927.

Banco Mercantil del Norte, S.A. Institución de Banca Múltiple, Grupo Financiero Banorte recibe las consultas, reclamaciones o aclaraciones, en su Unidad Especializada de Atención a Usuarios, ubicada en Av. Paseo de la Reforma No. 505 Piso 43 Colonia Cuahuatmóc C.P. 06500 Delegación Cuahuatmóc, México, D.F. y por Correo Electrónico une@banorte.com o Teléfono 01 800 627 22 92, así como en cualquiera de sus sucursales u oficinas. En el caso de no obtener una respuesta satisfactoria, podrá acudir a la Comisión Nacional para la Protección y Defensa de los Usuarios de Servicios Financieros www.condusef.gob.mx con número telefónico de atención en el Distrito Federal (55) 53400999 y desde el interior de la República el 01 800 999 8080

Advertencia:
 Incumplir tus obligaciones te puede generar comisiones.

El presente Estado de Cuenta no es un comprobante fiscal



Los productos anteriormente descritos se encuentran protegidos por el Instituto para la Protección del Ahorro Bancario (IPAB) hasta por un monto equivalente a 400,000 UDIS por cliente por Institución, lo anterior, de conformidad con las disposiciones legales que regulan a dicho Instituto.

Visita la página www.ipab.org.mx

No. de cliente	30846741
RFC	MTJ850101C4A
Plaza	9491 PLAZA GUADALAJARA
Sucursal	0207 GUADALAJARA TLAQUEPAQUE I
Teléfonos Sucursal	6353585
Dirección Sucursal	DONATO GUERRA 292 CENTRO
Período	De 14/Octubre/2016 al 31/Octubre/2016
Fecha de corte	31/Octubre/2016
Página	3 de 3

▼ INFORME DE DEPÓSITOS EN EFECTIVO MAYORES A \$15,000 PESOS ▼

MUNICIPIO DE SAN PEDRO TLAQUEPAQUE
 CALLE INDEPENDENCIA 58 PISO 0 DEP.O, SAN PEDRO TLAQUEPAQUE TLAQUEPAQUE JAL. C.P. 45500
 RFC: MTJ850101C4A

DEL MES DE **OCTUBRE** DE 2016 NO. DE CLIENTE: **30846741**

EXCEDENTES DE DEPOSITOS	\$	701,251.27
TIPO DE CAMBIO	\$	18.8443
RESUMEN DEL EJERCICIO 2016		
MONTO EXCEDENTE DE DEPOSITOS	\$	6,828,305.54

*Los depósitos en efectivo presentados en el presente informe, son aquellos que exceden la cantidad de \$15,000 (Quince mil pesos 00/100) de forma acumulada en todas las cuentas bajo la titularidad del cliente, dentro de un mes calendario.

BANCO MERCANTIL DEL NORTE S.A., INSTITUCION DE BANCA MULTIPLE
 GRUPO FINANCIERO BANORTE,
 AV. REVOLUCION NO. 3000, COLONIA PRIMAVERA, C.P. 64830, MONTERREY, N.L.
 RFC: BMN930209927

AVISO DE PRIVACIDAD

El artículo tercero transitorio de la Ley para la Protección de Datos Personales en Posesión de Particulares (LPDPPP) establece que los responsables expedirán el aviso de privacidad de conformidad con lo dispuesto en los artículos 16 y 17 de la LPDPPP. Por lo anterior, ponemos a su disposición nuestro aviso de privacidad en www.banorte.com. Se presume que usted consiente tácitamente en el tratamiento de sus datos mientras no manifieste su oposición.

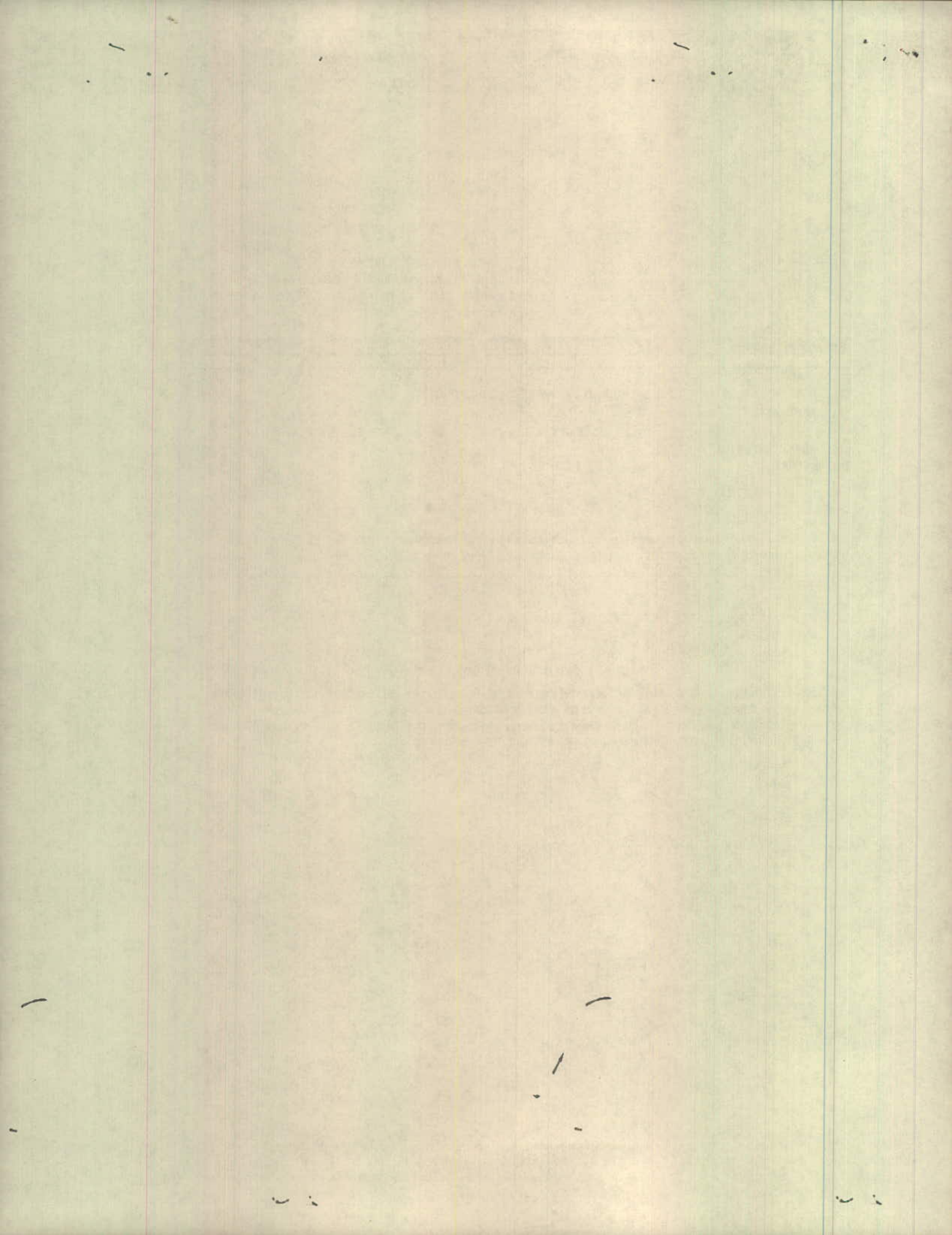

MUNICIPIO DE SAN PEDRO TLAQUEPAQUE
 CALLE INDEPENDENCIA 58 PISO 0 DEPTO. 0
 SAN PEDRO TLAQUEPAQUE
 TLAQUEPAQUE JAL.
 SUCURSAL 0207 GUADALAJARA TLAQUEPAQUE I
 CORREO

C.P. 45500



1112-607-080-0001

No. de cliente 30846741
 RFC MTJ850101C4A
 Plaza 9491 PLAZA GUADALAJARA
 Sucursal 0207 GUADALAJARA TLAQUEPAQUE I
 Teléfonos Sucursal 6353585
 Dirección Sucursal DONATO GUERRA 292 CENTRO
 Período De 01/Octubre/2016 al 31/Octubre/2016
 Fecha de corte 31/Octubre/2016
 Página 1 de 6

NO. CUENTA	0213094812
GANANCIA ANUAL TOTAL (GAT) ¹	N/A %
GAT NOMINAL	N/A %
GAT REAL ²	0.00
(+) INTERESES APLICABLES	\$ 0.00
(-) TOTAL DE COMISIONES COBRADAS	\$ 0.00

NO. CUENTA	0218676558
GANANCIA ANUAL TOTAL (GAT) ¹	0.00 %
GAT NOMINAL	-3.34 %
GAT REAL ²	0.00
(+) INTERESES APLICABLES	\$ 0.00
(-) TOTAL DE COMISIONES COBRADAS	\$ 0.00

Enlace Global PM S/Intereses
 Octubre 2016

¹ Antes de Impuestos

² La GAT REAL es el rendimiento que obtendría después de descontar la inflación estimada

▼ RESUMEN INTEGRAL ▼

PRODUCTO/SERVICIO	CUENTA	SALDO ANTERIOR	SALDO AL CORTE
ENLACE GLOBAL PM S/INTERESES	0213094812	\$ 13,984.51	\$ 14,909.40
INVERSION GLOBAL PM	0218676558	\$ 0.00	\$ 0.00
CONTRATO SCAT	0502379242	\$ 250,055.56	\$ 250,029.16
TOTAL		\$ 264,040.07	\$ 264,938.56

▼ Enlace Global Pm S/Intereses ▼

No. de CUENTA: 0213094812

DIVISA: PESOS

CLABE: 072 320 00213094812 0

▼ RESUMEN DEL PERÍODO ▼

	MONTO
Saldo inicial del período	\$ 13,984.51
(+) Depósitos	\$ 5,001,036.00
(-) Retiros	\$ 5,000,111.11
(+) Intereses Netos Ganados	\$ 0.00
(-) Comisiones Cobradas	\$ 0.00
(-) IVA sobre comisiones (16%)	\$ 0.00
Saldo Actual	\$ 14,909.40
Saldo Disponible al día*	\$ 14,909.40
Saldo Mínimo requerido	\$ 0.00

▼ SALDO PROMEDIO DIARIO ▼

	MONTO
En el Período (del 01 Oct al 31 Oct)	\$ 14,452.12
Días que comprende el período	031
Acumulado anual	\$ 33,401.03
Días que comprende el período anual	305

▼ CALCULO DE INTERESES DEVENGADOS ▼

Intereses Tasa Bruta Anual 0.00%	\$ 0.00
Retención de IDE	\$ 0.00
Retención de ISR	\$ 0.00
Intereses Netos Ganados	\$ 0.00

▼ *SALDO NO DISPONIBLE AL DÍA ▼

	MONTO
Depósitos de cheques S.B.C.	\$ 0.00
Comisiones Pendientes de aplicar	\$ 0.00
Compras no aplicadas	\$ 0.00
Total	\$ 0.00

▼ RESUMEN DE COMISIONES ▼

CHEQUES	
Cheques girados	0
Cheques girados sin comisión	0
Cheques girados con comisión	0
Importe de la comisión	\$ 0.00
Por cheques devueltos	\$ 0.00
OTRAS COMISIONES	\$ 0.00

▼ COMPORTAMIENTO DE TARJETA DE DEBITO ▼

Uso en cajeros automáticos	\$ 0.00
Compras en comercios	\$ 0.00
Uso en sucursales	\$ 0.00
Total Uso del débito	\$ 0.00

La fecha de corte coincide con la fecha de terminación del periodo que se señala en el presente estado de cuenta. Las operaciones efectuadas durante días no laborales o después de la hora de corte de fin de día serán consideradas en nuestra contabilidad como realizadas en el siguiente día hábil bancario. Usted dispone de 90 días después de la fecha de corte para objetar la información contenida en su estado de cuenta, de no hacerlo se asumirá su conformidad al respecto.

▼ DETALLE DE OPERACIONES ▼						
FECHA	DESCRIPCION DEL CARGO/ ABONO	MONEDA	MONTO DEL RETIRO	MONTO DEL DEPOSITO	SALDO	
30-SEP-16	SALDO ANTERIOR					13,984.51
03-OCT-16	VENCIMIENTO CAPITAL MESA DE DI CONTRATO 0502379242 FOLIO 36269220 03/10	MXP		250,000.00		263,984.51
03-OCT-16	INTERES MESA DE DINERO CONTRATO 0502379242 FOLIO 36269220 03/10	MXP			111.11	264,095.62
03-OCT-16	INVERSION MDD CTO 0502379242 03/10	MXP	250,111.11			13,984.51
04-OCT-16	VENCIMIENTO CAPITAL MESA DE DI CONTRATO 0502379242 FOLIO 36276076 04/10	MXP		250,111.11		264,095.62
04-OCT-16	INTERES MESA DE DINERO CONTRATO 0502379242 FOLIO 36276076 04/10	MXP			27.79	264,123.41
04-OCT-16	INVERSION MDD CTO 0502379242 04/10	MXP	250,000.00			14,123.41
05-OCT-16	VENCIMIENTO CAPITAL MESA DE DI CONTRATO 0502379242 FOLIO 36283348 05/10	MXP		250,000.00		264,123.41
05-OCT-16	INTERES MESA DE DINERO CONTRATO 0502379242 FOLIO 36283348 05/10	MXP			27.78	264,151.19
05-OCT-16	INVERSION MDD CTO 0502379242 05/10	MXP	250,000.00			14,151.19
06-OCT-16	VENCIMIENTO CAPITAL MESA DE DI CONTRATO 0502379242 FOLIO 36289952 06/10	MXP		250,000.00		264,151.19
06-OCT-16	INTERES MESA DE DINERO CONTRATO 0502379242 FOLIO 36289952 06/10	MXP			29.16	264,180.35
06-OCT-16	INVERSION MDD CTO 0502379242 06/10	MXP	250,000.00			14,180.35
07-OCT-16	VENCIMIENTO CAPITAL MESA DE DI CONTRATO 0502379242 FOLIO 36298583 07/10	MXP		250,000.00		264,180.35
07-OCT-16	INTERES MESA DE DINERO CONTRATO 0502379242 FOLIO 36298583 07/10	MXP			29.16	264,209.51
07-OCT-16	INVERSION MDD CTO 0502379242 07/10	MXP	250,000.00			14,209.51
10-OCT-16	VENCIMIENTO CAPITAL MESA DE DI CONTRATO 0502379242 FOLIO 36305381 10/10	MXP		250,000.00		264,209.51
10-OCT-16	INTERES MESA DE DINERO CONTRATO 0502379242 FOLIO 36305381 10/10	MXP			87.47	264,296.98
10-OCT-16	INVERSION MDD CTO 0502379242 10/10	MXP	250,000.00			14,296.98
11-OCT-16	VENCIMIENTO CAPITAL MESA DE DI CONTRATO 0502379242 FOLIO 36313052 11/10	MXP		250,000.00		264,296.98
11-OCT-16	INTERES MESA DE DINERO CONTRATO 0502379242 FOLIO 36313052 11/10	MXP			29.16	264,326.14
11-OCT-16	INVERSION MDD CTO 0502379242 11/10	MXP	250,000.00			14,326.14
13-OCT-16	VENCIMIENTO CAPITAL MESA DE DI CONTRATO 0502379242 FOLIO 36331427 13/10	MXP		250,000.00		264,326.14
13-OCT-16	INTERES MESA DE DINERO CONTRATO 0502379242 FOLIO 36331427 13/10	MXP			58.33	264,384.47
13-OCT-16	INVERSION MDD CTO 0502379242 13/10	MXP	250,000.00			14,384.47
14-OCT-16	VENCIMIENTO CAPITAL MESA DE DI CONTRATO 0502379242 FOLIO 36338287 14/10	MXP		250,000.00		264,384.47

REFERENCIA DE ABREVIACIONES:

R.F.C.: Registro Federal de Causantes - CLABE: Clave Bancaria Estandarizada - I.V.A.: Impuesto al Valor Agregado - I.S.R.: Impuesto Sobre la Renta - S.B.C: Saldo salvo Buen Cobro - DISP: Disposición/Dispersión - ATM.: Cajero Automático - BTE.: Banorte - CPA.: Compra - DEP.: Depósito - COM.: Comisión - INTBC.: Interbancaria - O/B.: Otro Banco - CHEQ/CHQ.: Cheque - LIQ.: Liquidación (Pago) - INT.: Interés (es) - EDO.: Estado - CTA.: Cuenta - CAM.: Cámara de Compensación - ABO.: Abono - CAP.: Capital - INV.: Inversión - PZO.: Plazo - DEV.: Devolución - REV.: Reverso - CONS.: Consulta. - VEN.: Ventanilla

Quando no reciba su estado de cuenta durante los 20 días siguientes de la fecha de corte, y no haya dado instrucciones para que no se le envíe, favor de solicitarlo en su sucursal.

Podrá consultar la información de las comisiones de todos los bancos con fines informativos y de comparación en la CONDUSEF al teléfono 01 800 999 8080 y en la página electrónica:

www.condusef.gob.mx



www.banorte.com

Banco Mercantil del Norte, S.A. Institución de Banca Múltiple Grupo Financiero Banorte Av. Revolución No. 3000, Colonia Primavera, C.P. 64830, Monterrey Nuevo León. RFC. BMN930209927.

Banco Mercantil del Norte, S.A. Institución de Banca Múltiple, Grupo Financiero Banorte recibe las consultas, reclamaciones o aclaraciones, en su Unidad Especializada de Atención a Usuarios, ubicada en Av. Paseo de la Reforma No. 505 Piso 43 Colonia Cuahutemoc C.P. 06500 Delegación Cuahutemoc, México, D.F. y por Correo Electrónico une@banorte.com o Teléfono 01 800 627 22 92, así como en cualquiera de sus sucursales u oficinas. En el caso de no obtener una respuesta satisfactoria, podrá acudir a la Comisión Nacional para la Protección y Defensa de los Usuarios de Servicios Financieros www.condusef.gob.mx con número telefónico de atención en el Distrito Federal (55) 53400999 y desde el interior de la República el 01 800 999 8080

Advertencia:
Incumplir tus obligaciones te puede generar comisiones.

El presente Estado de Cuenta no es un comprobante fiscal



Los productos anteriormente descritos se encuentran protegidos por el Instituto para la Protección del Ahorro Bancario (IPAB) hasta por un monto equivalente a 400,000 UDIS por cliente por institución, lo anterior, de conformidad con las disposiciones legales que regulan a dicho Instituto.

Visita la página www.ipab.org.mx

▼ DETALLE DE OPERACIONES Enlace Global Pm S/Intereses (CONTINUACION) ▼

FECHA	DESCRIPCION DEL CARGO/ ABONO	MONEDA	MONTO DEL RETIRO	MONTO DEL DEPOSITO	SALDO
14-OCT-16	SALDO ANTERIOR				264,384.47
14-OCT-16	INTERES MESA DE DINERO CONTRATO 0502379242 FOLIO 36338287 14/10	MXP		29.16	264,413.63
14-OCT-16	INVERSION MDD CTO 0502379242 14/10	MXP	250,000.00		14,413.63
17-OCT-16	VENCIMIENTO CAPITAL MESA DE DI CONTRATO 0502379242 FOLIO 36343695 17/10	MXP		250,000.00	264,413.63
17-OCT-16	INTERES MESA DE DINERO CONTRATO 0502379242 FOLIO 36343695 17/10	MXP		87.49	264,501.12
17-OCT-16	INVERSION MDD CTO 0502379242 17/10	MXP	250,000.00		14,501.12
18-OCT-16	VENCIMIENTO CAPITAL MESA DE DI CONTRATO 0502379242 FOLIO 36351088 18/10	MXP		250,000.00	264,501.12
18-OCT-16	INTERES MESA DE DINERO CONTRATO 0502379242 FOLIO 36351088 18/10	MXP		29.16	264,530.28
18-OCT-16	INVERSION MDD CTO 0502379242 18/10	MXP	250,000.00		14,530.28
19-OCT-16	VENCIMIENTO CAPITAL MESA DE DI CONTRATO 0502379242 FOLIO 36359972 19/10	MXP		250,000.00	264,530.28
19-OCT-16	INTERES MESA DE DINERO CONTRATO 0502379242 FOLIO 36359972 19/10	MXP		29.17	264,559.45
19-OCT-16	INVERSION MDD CTO 0502379242 19/10	MXP	250,000.00		14,559.45
20-OCT-16	VENCIMIENTO CAPITAL MESA DE DI CONTRATO 0502379242 FOLIO 36366823 20/10	MXP		250,000.00	264,559.45
20-OCT-16	INTERES MESA DE DINERO CONTRATO 0502379242 FOLIO 36366823 20/10	MXP		29.16	264,588.61
20-OCT-16	INVERSION MDD CTO 0502379242 20/10	MXP	250,000.00		14,588.61
21-OCT-16	VENCIMIENTO CAPITAL MESA DE DI CONTRATO 0502379242 FOLIO 36375683 21/10	MXP		250,000.00	264,588.61
21-OCT-16	INTERES MESA DE DINERO	MXP		29.17	264,617.78
21-OCT-16	INVERSION MDD CTO 0502379242 21/10	MXP	250,000.00		14,617.78
24-OCT-16	VENCIMIENTO CAPITAL MESA DE DI CONTRATO 0502379242 FOLIO 36383192 24/10	MXP		250,000.00	264,617.78
24-OCT-16	INTERES MESA DE DINERO CONTRATO 0502379242 FOLIO 36383192 24/10	MXP		87.50	264,705.28
24-OCT-16	INVERSION MDD CTO 0502379242 24/10	MXP	250,000.00		14,705.28
25-OCT-16	VENCIMIENTO CAPITAL MESA DE DI CONTRATO 0502379242 FOLIO 36389786 25/10	MXP		250,000.00	264,705.28
25-OCT-16	INTERES MESA DE DINERO CONTRATO 0502379242 FOLIO 36389786 25/10	MXP		29.16	264,734.44
25-OCT-16	INVERSION MDD CTO 0502379242 25/10	MXP	250,000.00		14,734.44
26-OCT-16	VENCIMIENTO CAPITAL MESA DE DI CONTRATO 0502379242 FOLIO 36397144 26/10	MXP		250,000.00	264,734.44
26-OCT-16	INTERES MESA DE DINERO CONTRATO 0502379242 FOLIO 36397144 26/10	MXP		29.16	264,763.60
26-OCT-16	INVERSION MDD CTO 0502379242 26/10	MXP	250,000.00		14,763.60
27-OCT-16	VENCIMIENTO CAPITAL MESA DE DI CONTRATO 0502379242 FOLIO 36407560 27/10	MXP		250,000.00	264,763.60
27-OCT-16	INTERES MESA DE DINERO CONTRATO 0502379242 FOLIO 36407560 27/10	MXP		29.17	264,792.77

La fecha de corte coincide con la fecha de terminación del periodo que se señala en el presente estado de cuenta. Las operaciones efectuadas durante días no laborales o después de la hora de corte de fin de día serán consideradas en nuestra contabilidad como realizadas en el siguiente día hábil bancario. Usted dispone de 90 días después de la fecha de corte para objetar la información contenida en su estado de cuenta, de no hacerlo se asumirá su conformidad al respecto.

▼ DETALLE DE OPERACIONES Enlace Global Pm S/Intereses (CONTINUACION) ▼						
FECHA	DESCRIPCION DEL CARGO/ ABONO	MONEDA	MONTO DEL RETIRO	MONTO DEL DEPOSITO	SALDO	
27-OCT-16	SALDO ANTERIOR				264,792.77	
27-OCT-16	INVERSION MDD CTO 0502379242 27/10	MXP	250,000.00		14,792.77	
28-OCT-16	VENCIMIENTO CAPITAL MESA DE DI CONTRATO 0502379242 FOLIO 36412273 28/10	MXP		250,000.00	264,792.77	
28-OCT-16	INTERES MESA DE DINERO CONTRATO 0502379242 FOLIO 36412273 28/10	MXP		29.16	264,821.93	
28-OCT-16	INVERSION MDD CTO 0502379242 28/10	MXP	250,000.00		14,821.93	
31-OCT-16	VENCIMIENTO CAPITAL MESA DE DI CONTRATO 0502379242 FOLIO 36420503 31/10	MXP		250,000.00	264,821.93	
31-OCT-16	INTERES MESA DE DINERO CONTRATO 0502379242 FOLIO 36420503 31/10	MXP		87.47	264,909.40	
31-OCT-16	INVERSION MDD CTO 0502379242 31/10	MXP	250,000.00		14,909.40	

AVISO

DESCUBRA LAS VENTAJAS QUE LE OFRECE EL SERVICIO DE DEPOSITOS REMOTOS!
 REALICE DEPOSITOS CON CHEQUES DESDE LA COMODIDAD DE SU OFICINA Y EVITE FILAS EN SUCURSAL,
 LOS DEPOSITOS REALIZADOS CON CHEQUES BANORTE SE REFLEJARAN EN SU CUENTA EL MISMO DIA,
 LA COMISION MENSUAL ES DE \$300 Y \$1 POR CADA CHEQUE PROCESADO.
 PARA MAYOR INFORMACION LO INVITAMOS A CONTACTAR A SU EJECUTIVO DE CUENTA.

▼ INVERSION GLOBAL PM ▼
CONTRATO: 0218676558 **DIVISA:** PESOS **CLABE:** 072 320 00218676558 0

▼ RESUMEN DEL PERIODO ▼		▼ SALDO PROMEDIO DIARIO ▼	
	MONTO		
Saldo inicial del período	\$ 0.00	En el Período (del 01 Oct al 31 Oct)	\$ 0.00
(+) Depósitos	\$ 0.00	Días que comprende el período	031
(-) Retiros	\$ 0.00	Acumulado anual	\$ 0.00
(+) Intereses Netos Ganados	\$ 0.00	Días que comprende el período anual	305
(-) Total de Comisiones cobradas	\$ 0.00	▼ CALCULO DE INTERESES DEVENGADOS ▼	
(-) IVA sobre comisiones (16%)	\$ 0.00	Intereses Tasa Bruta Anual 0.00%	\$ 0.00
Saldo Actual	\$ 0.00	Retención de IDE	\$ 0.00
Saldo Disponible al día*	\$ 0.00	Retención de ISR	\$ 0.00
Saldo Mínimo requerido	\$ 0.00	Intereses Netos Ganados	\$ 0.00

▼ DETALLE DE OPERACIONES ▼						
FECHA	DESCRIPCION DEL CARGO/ ABONO	MONEDA	MONTO DEL RETIRO	MONTO DEL DEPOSITO	SALDO	
30-SEP-16	SALDO ANTERIOR SIN MOVIMIENTOS				0.00	

REFERENCIA DE ABREVIACIONES:

R.F.C.: Registro Federal de Causantes - CLABE: Clave Bancaria Estandarizada - I.V.A.: Impuesto al Valor Agregado - I.S.R.: Impuesto Sobre la Renta
 - S.B.C: Saldo salvo Buen Cobro - DISP: Disposición/Dispersión - ATM: Cajero Automático - BTE: Banorte - CPA: Compra - DEP.: Depósito - COM.: Comisión
 -INTBC.: Interbancaria - O/B.: Otro Banco - CHEQ/CHQ.: Cheque - LIQ.: Liquidación (Pago) - INT.: Interés (es) - EDO.: Estado - CTA.: Cuenta - CAM.: Cámara
 de Compensación - ABO.: Abono - CAP.: Capital - INV.: Inversión - PZO.: Plazo - DEV.: Devolución - REV.: Reverso - CONS.: Consulta. - VEN.: Ventanilla

Quando no reciba su estado de cuenta durante los 20 días siguientes de la fecha de corte, y no haya dado instrucciones para que no se le envíe, favor de solicitarlo en su sucursal.

Podrá consultar la información de las comisiones de todos los bancos con fines informativos y de comparación en la CONDUSEF al teléfono 01 800 999 8080 y en la página electrónica:

www.condusef.gob.mx



www.banorte.com

Banco Mercantil del Norte, S.A. Institución de Banca Múltiple Grupo Financiero Banorte Av. Revolución No. 3000, Colonia Primavera, C.P. 64830, Monterrey, Nuevo León. RFC. BMN930209927.

Banco Mercantil del Norte, S.A. Institución de Banca Múltiple, Grupo Financiero Banorte recibe las consultas, reclamaciones o aclaraciones, en su Unidad Especializada de Atención a Usuarios, ubicada en Av. Paseo de la Reforma No. 505 Piso 43 Colonia Cuauhtémoc C.P. 06500 Delegación Cuauhtémoc, México, D.F. y por Correo Electrónico une@banorte.com o Teléfono 01 800 627 22 92, así como en cualquiera de sus sucursales u oficinas. En el caso de no obtener una respuesta satisfactoria, podrá acudir a la Comisión Nacional para la Protección y Defensa de los Usuarios de Servicios Financieros www.condusef.gob.mx con número telefónico de atención en el Distrito Federal (55) 53400999 y desde el interior de la República el 01 800 999 8080

Advertencia:
 Incumplir tus obligaciones te puede generar comisiones.

El presente Estado de Cuenta no es un comprobante fiscal



Los productos anteriormente descritos se encuentran protegidos por el Instituto para la Protección del Ahorro Bancario (IPAB) hasta por un monto equivalente a 400,000 UDIS por cliente por Institución, lo anterior de conformidad con las disposiciones legales que regulan a dicho Instituto.

Visita la página www.ipab.org.mx

▼ POSICION DE VALORES DE MESA DE DINERO Y SOCIEDADES DE INVERSION ▼

CONTRATO 0502379242

Emisión	Títulos	Precio de Mercado	Tasa	Plazo	Vence	Valor Mercado	Inversión %	Fondo %
POSICION INICIAL 03/10/16								
PESOS		\$				\$0.11	0.00	0.00
IZ BANORTE 16401 0	250,111	\$,999778		2	03/10/16	\$250,055.45	100.00	0.00
TOTAL VALOR CARTERA		\$				\$250,055.56	100.00	0.00
INICIAL								
POSICION DISPONIBLE 31/10/16								
PESOS		\$				\$33.05	0.01	0.00
REP 36425396		\$	4.20	1	01/11/16	\$249,996.11	99.99	0.00
IQ BPAG91 200820 0	2,499	\$	4.20	1	01/11/16	\$0.00	0.00	0.00
TOTAL VALOR CARTERA		\$				\$250,029.16	100.00	0.00
DISPONIBLE								

Esta información es a manera de resumen, la información detallada de movimientos derivados de su contrato de valores serán plasmados en el Estado de Cuenta correspondiente, el cual se emite por separado a este documento en los términos pactados en el referido contrato.

(Saldo inicial de \$13,984.51)

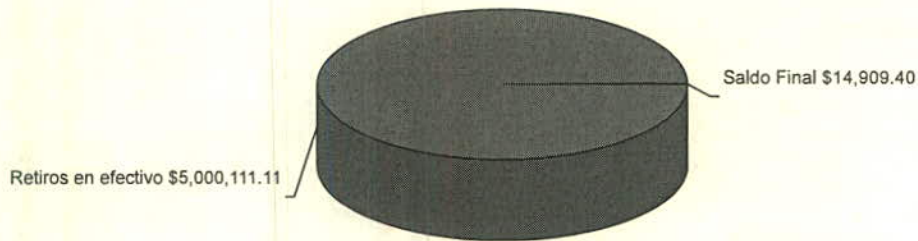

La fecha de corte coincide con la fecha de terminación del periodo que se señala en el presente estado de cuenta. Las operaciones efectuadas durante días no laborales o después de la hora de corte de fin de día serán consideradas en nuestra contabilidad como realizadas en el siguiente día hábil bancario. Usted dispone de 90 días después de la fecha de corte para objetar la información contenida en su estado de cuenta, de no hacerlo se asumirá su conformidad al respecto.

No. de cliente	30846741
RFC	MTJ850101C4A
Plaza	9491 PLAZA GUADALAJARA
Sucursal	0207 GUADALAJARA TLAQUEPAQUE I
Teléfonos Sucursal	6353585
Dirección Sucursal	DONATO GUERRA 292 CENTRO
Período	De 01/Octubre/2016 al 31/Octubre/2016
Fecha de corte	31/Octubre/2016
Página	6 de 6

▼ INFORME DE DEPÓSITOS EN EFECTIVO MAYORES A \$15,000 PESOS ▼

MUNICIPIO DE SAN PEDRO TLAQUEPAQUE
 CALLE INDEPENDENCIA 58 PISO 0 DEP.0, SAN PEDRO TLAQUEPAQUE TLAQUEPAQUE JAL. C.P. 45500
 RFC: MTJ850101C4A

	DEL MES DE OCTUBRE DE 2016	NO. DE CLIENTE: 30846741	
EXCEDENTES DE DEPOSITOS		\$	701,251.27
TIPO DE CAMBIO		\$	18.8443
RESUMEN DEL EJERCICIO 2016			
MONTO EXCEDENTE DE DEPOSITOS		\$	6,828,305.54

*Los depósitos en efectivo presentados en el presente informe, son aquellos que exceden la cantidad de \$15,000 (Quince mil pesos 00/100) de forma acumulada en todas las cuentas bajo la titularidad del cliente, dentro de un mes calendario.

BANCO MERCANTIL DEL NORTE S.A., INSTITUCION DE BANCA MULTIPLE
 GRUPO FINANCIERO BANORTE,
 AV. REVOLUCION NO. 3000, COLONIA PRIMAVERA, C.P. 64830, MONTERREY, N.L.
 RFC: BMN930209927

AVISO DE PRIVACIDAD

El artículo tercero transitorio de la Ley para la Protección de Datos Personales en Posesión de Particulares (LPDPPP) establece que los responsables expedirán el aviso de privacidad de conformidad con lo dispuesto en los artículos 16 y 17 de la LPDPPP. Por lo anterior, ponemos a su disposición nuestro aviso de privacidad en www.banorte.com. Se presume que usted consiente tácitamente en el tratamiento de sus datos mientras no manifieste su oposición.

CONSEJO DE LA ZONA METROPOLITANA 2014
MUNICIPIO DE SAN PEDRO TLAQUEPAQUE
CALLE INDEPENDENCIA 58 PISO 0 DEPTO. O
SAN PEDRO TLAQUEPAQUE
TLAQUEPAQUE JAL.
SUCURSAL 0207 GUADALAJARA TLAQUEPAQUE I
CORREO

C.P. 45500



112-609-600-0001

No. de cliente 30846741
RFC MTJ85010IC4A
Plaza 9491 PLAZA GUADALAJARA
Sucursal 0207 GUADALAJARA TLAQUEPAQUE I
Teléfonos Sucursal 6353585
Dirección Sucursal DONATO GUERRA 292 CENTRO
Período De 01/Octubre/2016 al 31/Octubre/2016
Fecha de corte 31/Octubre/2016
Página 1 de 5

NO. CUENTA	0254172012
GANANCIA ANUAL TOTAL (GAT) ¹	N/A %
GAT NOMINAL	N/A %
GAT REAL ²	4.66
(+) INTERESES APLICABLES	\$ 50.50
(-) TOTAL DE COMISIONES COBRADAS	\$

Enlace Global PM C/Intereses
Octubre 2016

¹ Antes de impuestos

² La GAT REAL es el rendimiento que obtendría después de descontar la inflación estimada

▼ RESUMEN INTEGRAL ▼

PRODUCTO/SERVICIO	CUENTA	SALDO ANTERIOR	SALDO AL CORTE
ENLACE GLOBAL PM C/INTERESES	0254172012	\$ 34,390.20	\$ 34,336.30
TOTAL		\$ 34,390.20	\$ 34,336.30

▼ Enlace Global Pm C/Intereses ▼

No. de CUENTA: 0254172012

DIVISA: PESOS

CLABE: 072 320 00254172012 8

▼ RESUMEN DEL PERIODO ▼

	MONTO
Saldo inicial del período	\$ 34,390.20
(+) Depósitos	\$ 1,065,065.83
(-) Retiros	\$ 1,065,065.83
(+) Intereses Netos Ganados	\$ 4.66
(-) Comisiones Cobradas	\$ 50.50
(-) IVA sobre comisiones (16%)	\$ 8.06
Saldo Actual	\$ 34,336.30
Saldo Disponible al día*	\$ 34,336.30
Saldo Mínimo requerido	\$ 0.00

▼ *SALDO NO DISPONIBLE AL DÍA ▼

	MONTO
Depósitos de cheques S.B.C.	\$ 0.00
Comisiones Pendientes de aplicar	\$ 0.00
Compras no aplicadas	\$ 0.00
Total	\$ 0.00

▼ SALDO PROMEDIO DIARIO ▼

	MONTO
En el Período (del 01 Oct al 31 Oct)	\$ 41,615.75
Días que comprende el período	031
Acumulado anual	\$ 207,076.60
Días que comprende el período anual	305

▼ CALCULO DE INTERESES DEVENGADOS ▼

Intereses Tasa Bruta Anual 0.13%	\$ 4.66
Retención de IDE	\$ 0.00
Retención de ISR	\$ 0.00
Intereses Netos Ganados	\$ 4.66

▼ RESUMEN DE COMISIONES ▼

CHEQUES	
Cheques girados	1
Cheques girados sin comisión	1
Cheques girados con comisión	0
Importe de la comisión	\$ 0.00
Por cheques devueltos	\$ 0.00
OTRAS COMISIONES	\$ 50.50

▼ COMPORTAMIENTO DE TARJETA DE DEBITO ▼

Uso en cajeros automáticos	\$ 0.00
Compras en comercios	\$ 0.00
Uso en sucursales	\$ 0.00
Total Uso del débito	\$ 0.00

La fecha de corte coincide con la fecha de terminación del periodo que se señala en el presente estado de cuenta. Las operaciones efectuadas durante días no laborales o después de la hora de corte de fin de día serán consideradas en nuestra contabilidad como realizadas en el siguiente día hábil bancario. Usted dispone de 90 días después de la fecha de corte para objetar la información contenida en su estado de cuenta, de no hacerlo se asumirá su conformidad al respecto.

▼ DETALLE DE OPERACIONES ▼

FECHA	DESCRIPCION DEL CARGO/ ABONO	MONEDA	MONTO DEL RETIRO	MONTO DEL DEPOSITO	SALDO
30-SEP-16	SALDO ANTERIOR				34,390.20
03-OCT-16	002601001610030000140115 SPEI RECIBIDO DEL BANCO 0012 BBVA BANCOMER DEL CLIENTE MUNICIPIO DE SAN PEDRO TLAQUEPAQUE DE LA CLABE 012320001541064900 CON RFC MTJ850101C4A CONCEPTO: TRASP B 239 APORTACION MPAL REFERENCIA: 0000239 CVE RAST: 002601001610030000140115	MXP		185,065.83	219,456.03
04-OCT-16	CHEQUE CAMARA 0000156 DITR700403MW6	MXP	185,065.83		34,390.20
07-OCT-16	002601001610070000059735 SPEI RECIBIDO DEL BANCO 0012 BBVA BANCOMER DEL CLIENTE MUNICIPIO DE SAN PEDRO TLAQUEPAQUE DE LA CLABE 012320001541064900 CON RFC MTJ850101C4A CONCEPTO: TRASP B 243 APORT MPAL CZM14 REFERENCIA: 0000243 CVE RAST: 002601001610070000059735	MXP		20,000.00	54,390.20
07-OCT-16	COMPRA ORDEN DE PAGO SPEI 0000010 = REFERENCIA CTA/CLABE: 058320000000876241 BEM SPEI, BCO:058 BENEFICIARIO:Wences Construcciones SA de C FACT IO OBRA CVE RASTREO: 8846APAB201610070381766329 RFC: WCO130628TM3 IVA: 000000000000.00 BANREGIO	MXP	20,000.00		34,390.20
07-OCT-16	COMISION ORDEN DE PAGO SPEI REFERENCIA: 0000010	MXP	8.90		34,381.30
07-OCT-16	I.V.A. ORDEN DE PAGO SPEI REFERENCIA: 0000010	MXP	1.42		34,379.88
07-OCT-16	002601001610070000131653 SPEI RECIBIDO DEL BANCO 0012 BBVA BANCOMER DEL CLIENTE MUNICIPIO DE SAN PEDRO TLAQUEPAQUE DE LA CLABE 012320001541064900 CON RFC MTJ850101C4A CONCEPTO: APORT MPAL CZM 14 REFERENCIA: 0000245 CVE RAST: 002601001610070000131653	MXP		400,000.00	434,379.88
07-OCT-16	COMPRA ORDEN DE PAGO SPEI 0000348 = REFERENCIA CTA/CLABE: 030320032043201018 BEM SPEI, BCO:030 BENEFICIARIO:Ingenieros de la Torre SA de fact 348 saldo obra concreto hidraulico CVE RASTREO: 8846CAP3201610070381865176 RFC: IT0951005HY5 IVA: 000000000000.00 BAJIO	MXP	109,081.86		325,298.02
07-OCT-16	COMISION ORDEN DE PAGO SPEI REFERENCIA: 0000348	MXP	8.90		325,289.12
07-OCT-16	I.V.A. ORDEN DE PAGO SPEI REFERENCIA: 0000348	MXP	1.42		325,287.70
07-OCT-16	COMPRA ORDEN DE PAGO SPEI 0000522 = REFERENCIA CTA/CLABE: 030320032043201018 BEM SPEI, BCO:030 BENEFICIARIO:Ingenieros de la Torre SA de FAC 522 OBRA ALCANTARILLADO CVE RASTREO: 8846CAP2201610070381865177 RFC: IT0951005HY5 IVA: 000000000000.00 BAJIO	MXP	290,918.14		34,369.56
07-OCT-16	COMISION ORDEN DE PAGO SPEI REFERENCIA: 0000522	MXP	8.90		34,360.66
07-OCT-16	I.V.A. ORDEN DE PAGO SPEI REFERENCIA: 0000522	MXP	1.42		34,359.24

REFERENCIA DE ABREVIACIONES:

R.F.C.: Registro Federal de Contribuyentes - CLABE: Clave Bancaria Estandarizada - I.V.A.: Impuesto al Valor Agregado - I.S.R.: Impuesto Sobre la Renta
- S.B.C: Saldo salvo Buen Cobro - DISP.: Disposición/Dispersión - ATM.: Cajero Automático - BTE.: Banorte - CPA.: Compra - DEP.: Depósito - COM.: Comisión
-INTBC.: Interbancaria - O/B.: Otro Banco - CHEQ/CHQ.: Cheque - LIQ.: Liquidación (Pago) - INT.: Interés (es) - EDO.: Estado - CTA.: Cuenta - CAM.: Cámara
de Compensación - ABO.: Abono - CAP.: Capital - INV.: Inversión - PZO.: Plazo - DEV.: Devolución - REV.: Reverso - CONS.: Consulta. - VEN.: Ventanilla

Quando no reciba su estado de cuenta durante los 20 días siguientes de la fecha de corte, y no haya dado instrucciones para que no se le envíe, favor de solicitarlo en su sucursal.

Podrá consultar la información de las comisiones de todos los bancos con fines informativos y de comparación en la CONDUSEF al teléfono 01 800 999 8080 y en la página electrónica:

www.condusef.gob.mx



www.banorte.com

Banco Mercantil del Norte, S.A. Institución de Banca Múltiple Grupo Financiero Banorte Av. Revolución No. 3000, Colonia Primavera, C.P. 64830, Monterrey, Nuevo León. RFC. BMN930209927.

Banco Mercantil del Norte, S.A. Institución de Banca Múltiple, Grupo Financiero Banorte recibe las consultas, reclamaciones o aclaraciones, en su Unidad Especializada de Atención a Usuarios, ubicada en Av. Paseo de la Reforma No. 505 Piso 43 Colonia Cuauhtémoc C.P. 06500 Delegación Cuauhtémoc, México, D.F. y por Correo Electrónico une@banorte.com o Teléfono 01 800 627 22 92, así como en cualquiera de sus sucursales u oficinas. En el caso de no obtener una respuesta satisfactoria, podrá acudir a la Comisión Nacional para la Protección y Defensa de los Usuarios de Servicios Financieros www.condusef.gob.mx con número telefónico de atención en el Distrito Federal (55) 53400999 y desde el interior de la República el 01 800 999 8080

Advertencia:
Incumplir tus obligaciones te puede generar comisiones.

El presente Estado de Cuenta no es un comprobante fiscal



Los productos anteriormente descritos se encuentran protegidos por el Instituto para la Protección del Ahorro Bancario (IPAB) hasta por un monto equivalente a 400,000 UDIS por cliente por Institución, lo anterior, de conformidad con las disposiciones legales que regulan a dicho Instituto.

Visita la página www.ipab.org.mx

▼ DETALLE DE OPERACIONES Enlace Global Pm C/Intereses (CONTINUACION) ▼

FECHA	DESCRIPCION DEL CARGO/ ABONO	MONEDA	MONTO DEL RETIRO	MONTO DEL DEPOSITO	SALDO
07-OCT-16	SALDO ANTERIOR				34,359.24
17-OCT-16	002601001610170000172074 SPEI RECIBIDO DEL BANCO 0012 BBVA BANCOMER DEL CLIENTE MUNICIPIO DE SAN PEDRO TLAQUEPAQUE DE LA CLABE 012320001541064900 CON RFC MTJ850101C4A CONCEPTO: TRASP B256 APORT MPAL CZM 2014 REFERENCIA: 0000256 CVE RAST: 002601001610170000172074	MXP		20,000.00	54,359.24
19-OCT-16	TRASPASO A CUENTA PROPIA 0000000001 IVA:00000000.00 , A LA CUENTA 0402244907 RECLASIFICACION ERROR EN PAGO AL R.F.C. MTJ850101C4A	MXP	20,000.00		34,359.24
20-OCT-16	002601001610200000091012 SPEI RECIBIDO DEL BANCO 0012 BBVA BANCOMER DEL CLIENTE MUNICIPIO DE SAN PEDRO TLAQUEPAQUE DE LA CLABE 012320001541064900 CON RFC MTJ850101C4A CONCEPTO: TRASP B 259 APORT MPAL CZM14 REFERENCIA: 0000259 CVE RAST: 002601001610200000091012	MXP		320,000.00	354,359.24
20-OCT-16	COMPRA ORDEN DE PAGO SPEI 0000259 = REFERENCIA CTA/CLABE: 012320001541064900 BEM SPEI, BCO:012 BENEFICIARIO:Concentradora BBVA Mpio Sn Pe Reversa movimiento CVE RASTREO: 8846CAP4201610200385135295 RFC: MTJ850101C4A IVA: 000000000000.00 BBVA BANCOMER	MXP	320,000.00		34,359.24
20-OCT-16	COMISION ORDEN DE PAGO SPEI REFERENCIA: 0000259	MXP	8.90		34,350.34
20-OCT-16	I.V.A. ORDEN DE PAGO SPEI REFERENCIA: 0000259	MXP	1.42		34,348.92
20-OCT-16	00260100161020000106988 SPEI RECIBIDO DEL BANCO 0012 BBVA BANCOMER DEL CLIENTE MUNICIPIO DE SAN PEDRO TLAQUEPAQUE DE LA CLABE 012320001541064900 CON RFC MTJ850101C4A CONCEPTO: TRASP B 261 APORT MPAL CZM14 REFERENCIA: 0000261 CVE RAST: 00260100161020000106988	MXP		20,000.00	54,348.92
20-OCT-16	COMPRA ORDEN DE PAGO SPEI 0000010 = REFERENCIA CTA/CLABE: 058320000000876241 BEM SPEI, BCO:058 BENEFICIARIO:Wences Construcciones SA de C A CTA FAC 10 OBRA CVE RASTREO: 8846CAP4201610200385145918 RFC: WCO130628TM3 IVA: 000000000000.00 BANREGIO	MXP	20,000.00		34,348.92
20-OCT-16	COMISION ORDEN DE PAGO SPEI REFERENCIA: 0000010	MXP	8.90		34,340.02
20-OCT-16	I.V.A. ORDEN DE PAGO SPEI REFERENCIA: 0000010	MXP	1.42		34,338.60
21-OCT-16	002601001610210000104292 SPEI RECIBIDO DEL BANCO 0012 BBVA BANCOMER DEL CLIENTE MUNICIPIO DE SAN PEDRO TLAQUEPAQUE DE LA CLABE 012320001541064900 CON RFC MTJ850101C4A CONCEPTO: TRASP B 261 APORT MPAL CZM14 REFERENCIA: 0000261 CVE RAST: 002601001610210000104292	MXP		50,000.00	84,338.60
21-OCT-16	TRASPASO A CUENTA DE TERCEROS 000000538 IVA:00000000.00 , A LA CUENTA: 0014514176 FAC 538CMZ 12 2 2014 obra AL R.F.C. UEL0304241V6	MXP	50,000.00		34,338.60
21-OCT-16	Comision x Internet 538 Transferencias Tercero Banorte	MXP	3.00		34,335.60
21-OCT-16	IVA Com x Internet 538 Transferencias Tercero Banorte	MXP	0.48		34,335.12

La fecha de corte coincide con la fecha de terminación del periodo que se señala en el presente estado de cuenta. Las operaciones efectuadas durante días no laborales o después de la hora de corte de fin de día serán consideradas en nuestra contabilidad como realizadas en el siguiente día hábil bancario. Usted dispone de 90 días después de la fecha de corte para objetar la información contenida en su estado de cuenta, de no hacerlo se asumirá su conformidad al respecto.

▼ DETALLE DE OPERACIONES Enlace Global Pm C/Intereses (CONTINUACION) ▼

FECHA	DESCRIPCION DEL CARGO/ ABONO	MONEDA	MONTO DEL RETIRO	MONTO DEL DEPOSITO	SALDO
21-OCT-16	SALDO ANTERIOR				34,335.12
28-OCT-16	002601001610280000143910 SPEI RECIBIDO DEL BANCO 0012 BBVA BANCOMER DEL CLIENTE MUNICIPIO DE SAN PEDRO TLAQUEPAQUE DE LA CLABE 012320001541064900 CON RFC MTJ850101C4A CONCEPTO: TRASP B267 APORT MPAL CZM14 REFERENCIA: 0000267 CVE RAST: 002601001610280000143910	MXP		50,000.00	84,335.12
28-OCT-16	TRASPASO A CUENTA DE TERCEROS 0000000538 IVA:00000000.00 , A LA CUENTA: 0014514176 A CTA FAC 538 OBRA AL R.F.C. UELO304241V6	MXP	50,000.00		34,335.12
28-OCT-16	Comision x Internet 538 Transferencias Tercero Banorte	MXP	3.00		34,332.12
28-OCT-16	IVA Com x Internet 538 Transferencias Tercero Banorte	MXP	0.48		34,331.64
31-OCT-16	LIQ.INT.S/TASA LIQ 2016-10-31	MXP		4.66	34,336.30

AVISO

DESCUBRA LAS VENTAJAS QUE LE OFRECE EL SERVICIO DE DEPOSITOS REMOTOS!
REALICE DEPOSITOS CON CHEQUES DESDE LA COMODIDAD DE SU OFICINA Y EVITE FILAS EN SUCURSAL,
LOS DEPOSITOS REALIZADOS CON CHEQUES BANORTE SE REFLEJARAN EN SU CUENTA EL MISMO DIA,
LA COMISION MENSUAL ES DE \$300 Y \$1 POR CADA CHEQUE PROCESADO.
PARA MAYOR INFORMACION LO INVITAMOS A CONTACTAR A SU EJECUTIVO DE CUENTA.

(Saldo inicial de \$34,390.20)

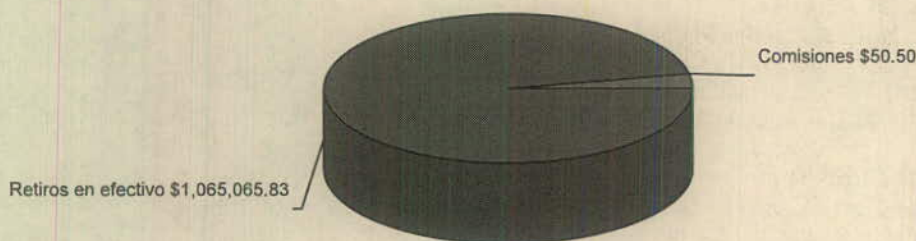

REFERENCIA DE ABREVIACIONES:

R.F.C.: Registro Federal de Causantes - CLABE: Clave Bancaria Estandarizada - I.V.A.: Impuesto al Valor Agregado - I.S.R.: Impuesto Sobre la Renta
- S.B.C: Saldo salvo Buen Cobro - DISP.: Disposición/Dispersion - ATM.: Cajero Automático - BTE.: Banorte - CPA.: Compra - DEP.: Depósito - COM.: Comisión
-INTBC.: Interbancaria - O/B.: Otro Banco - CHEQ/CHQ.: Cheque - LIQ.: Liquidación (Pago) - INT.: Interés (es) - EDO.: Estado - CTA.: Cuenta - CAM.: Cámara
de Compensación - ABO.: Abono - CAP.: Capital - INV.: Inversión - PZO.: Plazo - DEV.: Devolución - REV.: Reverso - CONS.: Consulta. - VEN.: Ventanilla

Quando no reciba su estado de cuenta durante los 20 días siguientes de la fecha de corte, y no haya dado instrucciones para que no se le envíe, favor de solicitarlo en su sucursal.

Podrá consultar la información de las comisiones de todos los bancos con fines informativos y de comparación en la CONDUSEF al teléfono 01 800 999 8080 y en la página electrónica:

www.condusef.gob.mx



www.banorte.com

Banco Mercantil del Norte, S.A. Institución de Banca Múltiple Grupo Financiero Banorte Av. Revolución No. 3000, Colonia Primavera, C.P. 64830, Monterrey, Nuevo León. RFC. BMN930209927.

Banco Mercantil del Norte, S.A. Institución de Banca Múltiple, Grupo Financiero Banorte recibe las consultas, reclamaciones o aclaraciones, en su Unidad Especializada de Atención a Usuarios, ubicada en Av. Paseo de la Reforma No. 505 Piso 43 Colonia Cuauhtémoc C.P. 06500 Delegación Cuauhtémoc, México, D.F. y por Correo Electrónico una@banorte.com o Teléfono 01 800 627 22 92, así como en cualquiera de sus sucursales u oficinas. En el caso de no obtener una respuesta satisfactoria, podrá acudir a la Comisión Nacional para la Protección y Defensa de los Usuarios de Servicios Financieros www.condusef.gob.mx con número telefónico de atención en el Distrito Federal (55) 53400999 y desde el interior de la República el 01 800 999 8080

Advertencia:
Incumplir tus obligaciones te puede generar comisiones.

El presente Estado de Cuenta no es un comprobante fiscal



Los productos anteriormente descritos se encuentran protegidos por el Instituto para la Protección del Ahorro Bancario (IPAB) hasta por un monto equivalente a 400,000 UDIS por cliente por institución, lo anterior, de conformidad con las disposiciones legales que regulan a dicho Instituto.

Visita la página www.ipab.org.mx

No. de cliente	30846741
RFC	MTJ850101C4A
Plaza	9491 PLAZA GUADALAJARA
Sucursal	0207 GUADALAJARA TLAQUEPAQUE I
Teléfonos Sucursal	6353585
Dirección Sucursal	DONATO GUERRA 292 CENTRO
Período	De 01/Octubre/2016 al 31/Octubre/2016
Fecha de corte	31/Octubre/2016
Página	5 de 5

▼ INFORME DE DEPÓSITOS EN EFECTIVO MAYORES A \$15,000 PESOS ▼

MUNICIPIO DE SAN PEDRO TLAQUEPAQUE

CALLE INDEPENDENCIA 58 PISO 0 DEP.0, SAN PEDRO TLAQUEPAQUE TLAQUEPAQUE JAL. C.P. 45500

RFC: MTJ850101C4A

 DEL MES DE **OCTUBRE** DE 2016

 NO. DE CLIENTE: **30846741**

EXCEDENTES DE DEPOSITOS	\$	701,251.27
TIPO DE CAMBIO	\$	18.8443
RESUMEN DEL EJERCICIO 2016		
MONTO EXCEDENTE DE DEPOSITOS	\$	6,828,305.54

*Los depósitos en efectivo presentados en el presente informe, son aquellos que exceden la cantidad de \$15,000 (Quince mil pesos 00/100) de forma acumulada en todas las cuentas bajo la titularidad del cliente, dentro de un mes calendario.

BANCO MERCANTIL DEL NORTE S.A., INSTITUCION DE BANCA MULTIPLE

GRUPO FINANCIERO BANORTE,

AV. REVOLUCION NO. 3000, COLONIA PRIMAVERA, C.P. 64830, MONTERREY, N.L.

RFC: BMN930209927

AVISO DE PRIVACIDAD

El artículo tercero transitorio de la Ley para la Protección de Datos Personales en Posesión de Particulares (LPDPPP) establece que los responsables expedirán el aviso de privacidad de conformidad con lo dispuesto en los artículos 16 y 17 de la LPDPPP. Por lo anterior, ponemos a su disposición nuestro aviso de privacidad en www.banorte.com. Se presume que usted consiente tácitamente en el tratamiento de sus datos mientras no manifieste su oposición.

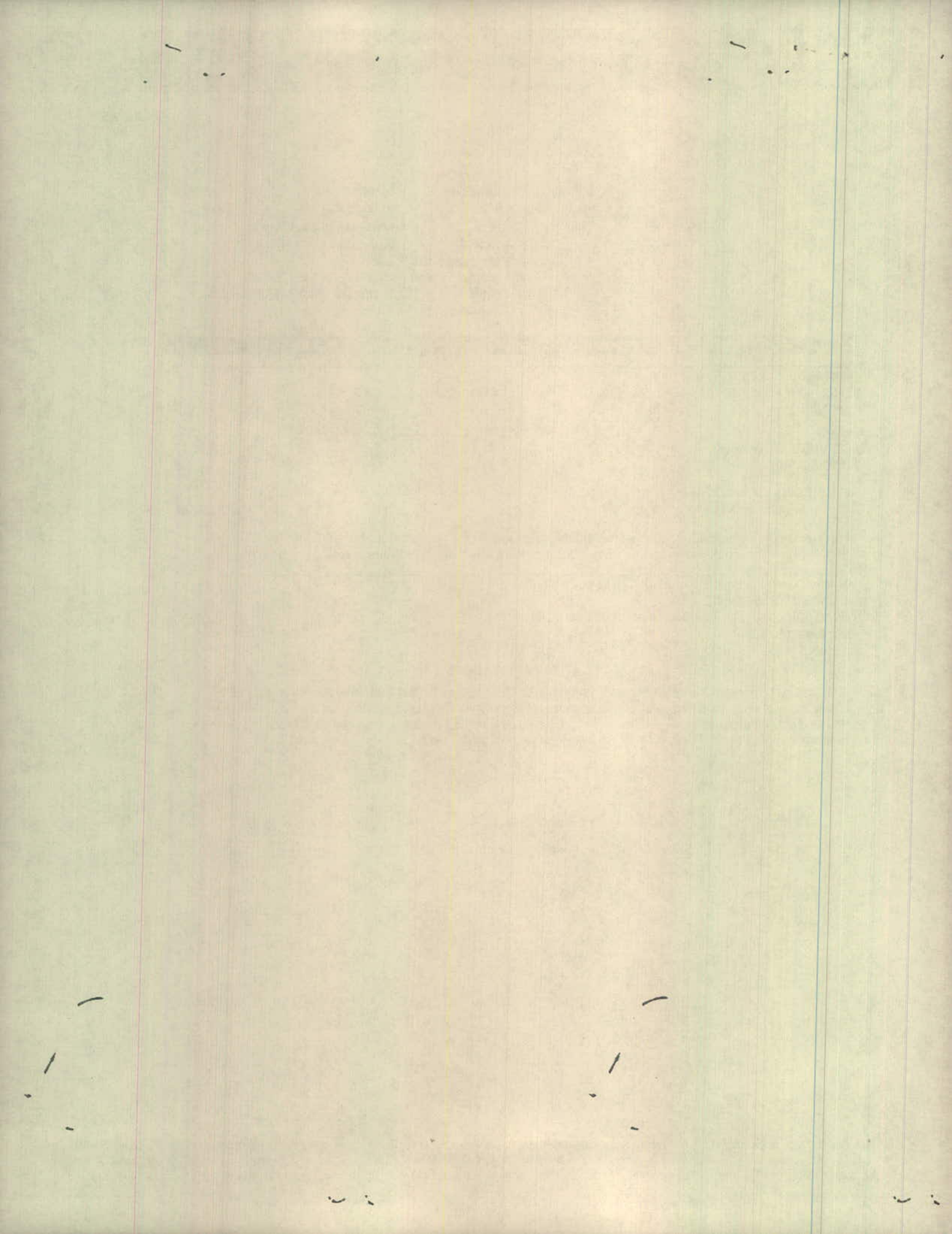

MUNICIPIO DE SAN PEDRO TLAQUEPAQUE
 CALLE INDEPENDENCIA 58
 SAN PEDRO TLAQUEPAQUE
 TLAQUEPAQUE JAL. C.P. 45500
 SUCURSAL 0207 GUADALAJARA TLAQUEPAQUE I
 CUSTODIA



1112-614-800-2001

No. de cliente 30846741
 RFC MTJ850101C4A
 Plaza 9491 PLAZA GUADALAJARA
 Sucursal 0207 GUADALAJARA TLAQUEPAQUE I
 Teléfonos Sucursal 6353585
 Dirección Sucursal DONATO GUERRA 292 CENTRO
 Período De 01/Octubre/2016 al 31/Octubre/2016
 Fecha de corte 31/Octubre/2016
 Página 1 de 6

NO. CUENTA	0670214697
GANANCIA ANUAL TOTAL (GAT) ¹	N/A %
GAT NOMINAL	N/A %
GAT REAL ²	0.00
(+) INTERESES APLICABLES	\$ 0.00
(-) TOTAL DE COMISIONES COBRADAS	\$ 0.00

Enlace Global PM S/Intereses
 Octubre 2016

¹ Antes de Impuestos

² La GAT REAL es el rendimiento que obtendría después de descontar la inflación estimada

▼ RESUMEN INTEGRAL ▼

PRODUCTO/SERVICIO	CUENTA	SALDO ANTERIOR	SALDO AL CORTE
ENLACE GLOBAL PM S/INTERESES	0670214697	\$ 160,975.88	\$ 171,383.65
CONTRATO SCAT	0501714691	\$ 2,900,322.22	\$ 2,900,338.33
TOTAL		\$ 3,061,298.10	\$ 3,071,721.98

▼ Enlace Global Pm S/Intereses ▼

No. de CUENTA: 0670214697

DIVISA: PESOS

CLABE: 072 320 00670214697 4

▼ RESUMEN DEL PERÍODO ▼

	MONTO
Saldo inicial del período	\$ 160,975.88
(+) Depósitos	\$ 58,011,374.43
(-) Retiros	\$ 58,000,966.66
(+) Intereses Netos Ganados	\$ 0.00
(-) Comisiones Cobradas	\$ 0.00
(-) IVA sobre comisiones (16%)	\$ 0.00
Saldo Actual	\$ 171,383.65
Saldo Disponible al día*	\$ 171,383.65
Saldo Mínimo requerido	\$ 0.00

▼ SALDO PROMEDIO DIARIO ▼

	MONTO
En el Período (del 01 Oct al 31 Oct)	\$ 166,109.66
Días que comprende el período	031
Acumulado anual	\$ 124,023.39
Días que comprende el período anual	305

▼ CALCULO DE INTERESES DEVENGADOS ▼

Intereses Tasa Bruta Anual 0.00%	\$ 0.00
Retención de IDE	\$ 0.00
Retención de ISR	\$ 0.00
Intereses Netos Ganados	\$ 0.00

▼ *SALDO NO DISPONIBLE AL DÍA ▼

	MONTO
Depósitos de cheques S.B.C.	\$ 0.00
Comisiones Pendientes de aplicar	\$ 0.00
Compras no aplicadas	\$ 0.00
Total	\$ 0.00

▼ RESUMEN DE COMISIONES ▼

CHEQUES	
Cheques girados	0
Cheques girados sin comisión	0
Cheques girados con comisión	0
Importe de la comisión	\$ 0.00
Por cheques devueltos	\$ 0.00
OTRAS COMISIONES	\$ 0.00

▼ COMPORTAMIENTO DE TARJETA DE DEBITO ▼

Uso en cajeros automáticos	\$ 0.00
Compras en comercios	\$ 0.00
Uso en sucursales	\$ 0.00
Total Uso del débito	\$ 0.00

La fecha de corte coincide con la fecha de terminación del periodo que se señala en el presente estado de cuenta. Las operaciones efectuadas durante días no laborales o después de la hora de corte de fin de día serán consideradas en nuestra contabilidad como realizadas en el siguiente día hábil bancario. Usted dispone de 90 días después de la fecha de corte para objetar la información contenida en su estado de cuenta, de no hacerlo se asumirá su conformidad al respecto.

▼ DETALLE DE OPERACIONES ▼

FECHA	DESCRIPCION DEL CARGO/ ABONO	MONEDA	MONTO DEL RETIRO	MONTO DEL DEPOSITO	SALDO
30-SEP-16	SALDO ANTERIOR				160,975.88
03-OCT-16	VENCIMIENTO CAPITAL MESA DE DI CONTRATO 0501714691 FOLIO 36267825 03/10	MXP		2,900,000.00	3,060,975.88
03-OCT-16	INTERES MESA DE DINERO CONTRATO 0501714691 FOLIO 36267825 03/10	MXP		966.66	3,061,942.54
03-OCT-16	INVERSION MDD CTO 0501714691 03/10	MXP	2,900,966.66		160,975.88
04-OCT-16	VENCIMIENTO CAPITAL MESA DE DI CONTRATO 0501714691 FOLIO 36276081 04/10	MXP		2,900,966.66	3,061,942.54
04-OCT-16	INTERES MESA DE DINERO CONTRATO 0501714691 FOLIO 36276081 04/10	MXP		322.33	3,062,264.87
04-OCT-16	INVERSION MDD CTO 0501714691 04/10	MXP	2,900,000.00		162,264.87
05-OCT-16	VENCIMIENTO CAPITAL MESA DE DI CONTRATO 0501714691 FOLIO 36283349 05/10	MXP		2,900,000.00	3,062,264.87
05-OCT-16	INTERES MESA DE DINERO CONTRATO 0501714691 FOLIO 36283349 05/10	MXP		322.22	3,062,587.09
05-OCT-16	INVERSION MDD CTO 0501714691 05/10	MXP	2,900,000.00		162,587.09
06-OCT-16	VENCIMIENTO CAPITAL MESA DE DI CONTRATO 0501714691 FOLIO 36289956 06/10	MXP		2,900,000.00	3,062,587.09
06-OCT-16	INTERES MESA DE DINERO CONTRATO 0501714691 FOLIO 36289956 06/10	MXP		338.33	3,062,925.42
06-OCT-16	INVERSION MDD CTO 0501714691 06/10	MXP	2,900,000.00		162,925.42
07-OCT-16	VENCIMIENTO CAPITAL MESA DE DI CONTRATO 0501714691 FOLIO 36298244 07/10	MXP		2,900,000.00	3,062,925.42
07-OCT-16	INTERES MESA DE DINERO CONTRATO 0501714691 FOLIO 36298244 07/10	MXP		338.33	3,063,263.75
07-OCT-16	INVERSION MDD CTO 0501714691 07/10	MXP	2,900,000.00		163,263.75
10-OCT-16	VENCIMIENTO CAPITAL MESA DE DI CONTRATO 0501714691 FOLIO 36305389 10/10	MXP		2,900,000.00	3,063,263.75
10-OCT-16	INTERES MESA DE DINERO CONTRATO 0501714691 FOLIO 36305389 10/10	MXP		1,015.00	3,064,278.75
10-OCT-16	INVERSION MDD CTO 0501714691 10/10	MXP	2,900,000.00		164,278.75
11-OCT-16	VENCIMIENTO CAPITAL MESA DE DI CONTRATO 0501714691 FOLIO 36313056 11/10	MXP		2,900,000.00	3,064,278.75
11-OCT-16	INTERES MESA DE DINERO CONTRATO 0501714691 FOLIO 36313056 11/10	MXP		338.33	3,064,617.08
11-OCT-16	INVERSION MDD CTO 0501714691 11/10	MXP	2,900,000.00		164,617.08
13-OCT-16	VENCIMIENTO CAPITAL MESA DE DI CONTRATO 0501714691 FOLIO 36331430 13/10	MXP		2,900,000.00	3,064,617.08
13-OCT-16	INTERES MESA DE DINERO CONTRATO 0501714691 FOLIO 36331430 13/10	MXP		676.67	3,065,293.75
13-OCT-16	INVERSION MDD CTO 0501714691 13/10	MXP	2,900,000.00		165,293.75
14-OCT-16	VENCIMIENTO CAPITAL MESA DE DI CONTRATO 0501714691 FOLIO 36338292 14/10	MXP		2,900,000.00	3,065,293.75

REFERENCIA DE ABREVIACIONES:

R.F.C.: Registro Federal de Causantes - CLABE: Clave Bancaria Estandarizada - I.V.A.: Impuesto al Valor Agregado - I.S.R.: Impuesto Sobre la Renta - S.B.C: Saldo salvo Buen Cobro - DISP.: Disposición/Dispersión - ATM.: Cajero Automático - BTE.: Banorte - CPA.: Compra - DEP.: Depósito - COM.: Comisión - INTBC.: Interbancaria - O/B.: Otro Banco - CHEQ/CHQ.: Cheque - LIQ.: Liquidación (Pago) - INT.: Interés (es) - EDO.: Estado - CTA.: Cuenta - CAM.: Cámara de Compensación - ABO.: Abono - CAP.: Capital - INV.: Inversión - PZO.: Plazo - DEV.: Devolución - REV.: Reverso - CONS.: Consulta - VEN.: Ventanilla

Quando no reciba su estado de cuenta durante los 20 días siguientes de la fecha de corte, y no haya dado instrucciones para que no se le envíe, favor de solicitarlo en su sucursal.

Podrá consultar la información de las comisiones de todos los bancos con fines informativos y de comparación en la CONDUSEF al teléfono 01 800 999 8080 y en la página electrónica:

www.condusef.gob.mx

linea
DIRECTA
para su empresa
México, D.F. (55) 2140 3440
Monterrey (81) 2726 9440
Cuahuhtémoc (52) 3649 9040
Nuestro del país 01 800 DIRECTA
(3473) 2827

www.banorte.com

Banco Mercantil del Norte, S.A. Institución de Banca Múltiple Grupo Financiero Banorte Av. Revolución No. 3000, Colonia Primavera, C.P. 64830, Monterrey, Nuevo León. RFC. BMN930209927.

Banco Mercantil del Norte, S.A. Institución de Banca Múltiple, Grupo Financiero Banorte recibe las consultas, reclamaciones o aclaraciones, en su Unidad Especializada de Atención a Usuarios, ubicada en Av. Paseo de la Reforma No. 505 Piso 43 Colonia Cuahuhtémoc, C.P. 06500 Delegación Cuahuhtémoc, México, D.F. y por Correo Electrónico une@banorte.com o Teléfono 01 800 627 22 92, así como en cualquiera de sus sucursales u oficinas. En el caso de no obtener una respuesta satisfactoria, podrá acudir a la Comisión Nacional para la Protección y Defensa de los Usuarios de Servicios Financieros www.condusef.gob.mx con número telefónico de atención en el Distrito Federal (55) 53400999 y desde el interior de la República el 01 800 999 8080

Advertencia:
Incumplir tus obligaciones te puede generar comisiones.

El presente Estado de Cuenta no es un comprobante fiscal



Los productos anteriormente descritos se encuentran protegidos por el Instituto para la Protección del Ahorro Bancario (IPAB) hasta por un monto equivalente a 400,000 UDIS por cliente por Institución, lo anterior, de conformidad con las disposiciones legales que regulan a dicho Instituto.

Visita la página www.ipab.org.mx

▼ DETALLE DE OPERACIONES Enlace Global Pm S/Intereses (CONTINUACION) ▼

FECHA	DESCRIPCION DEL CARGO/ ABONO	MONEDA	MONTO DEL RETIRO	MONTO DEL DEPOSITO	SALDO
14-OCT-16	SALDO ANTERIOR				3,065,293.75
14-OCT-16	INTERES MESA DE DINERO CONTRATO 0501714691 FOLIO 36338292 14/10	MXP		338.33	3,065,632.08
14-OCT-16	INVERSION MDD CTO 0501714691 14/10	MXP	2,900,000.00		165,632.08
17-OCT-16	VENCIMIENTO CAPITAL MESA DE DI CONTRATO 0501714691 FOLIO 36345116 17/10	MXP		2,900,000.00	3,065,632.08
17-OCT-16	INTERES MESA DE DINERO CONTRATO 0501714691 FOLIO 36345116 17/10	MXP		1,014.97	3,066,647.05
17-OCT-16	INVERSION MDD CTO 0501714691 17/10	MXP	2,900,000.00		166,647.05
18-OCT-16	VENCIMIENTO CAPITAL MESA DE DI CONTRATO 0501714691 FOLIO 36351170 18/10	MXP		2,900,000.00	3,066,647.05
18-OCT-16	INTERES MESA DE DINERO CONTRATO 0501714691 FOLIO 36351170 18/10	MXP		338.33	3,066,985.38
18-OCT-16	INVERSION MDD CTO 0501714691 18/10	MXP	2,900,000.00		166,985.38
19-OCT-16	VENCIMIENTO CAPITAL MESA DE DI CONTRATO 0501714691 FOLIO 36359136 19/10	MXP		2,900,000.00	3,066,985.38
19-OCT-16	INTERES MESA DE DINERO CONTRATO 0501714691 FOLIO 36359136 19/10	MXP		338.33	3,067,323.71
19-OCT-16	INVERSION MDD CTO 0501714691 19/10	MXP	2,900,000.00		167,323.71
20-OCT-16	VENCIMIENTO CAPITAL MESA DE DI CONTRATO 0501714691 FOLIO 36366034 20/10	MXP		2,900,000.00	3,067,323.71
20-OCT-16	INTERES MESA DE DINERO CONTRATO 0501714691 FOLIO 36366034 20/10	MXP		338.33	3,067,662.04
20-OCT-16	INVERSION MDD CTO 0501714691 20/10	MXP	2,900,000.00		167,662.04
21-OCT-16	VENCIMIENTO CAPITAL MESA DE DI CONTRATO 0501714691 FOLIO 36374575 21/10	MXP		2,900,000.00	3,067,662.04
21-OCT-16	INTERES MESA DE DINERO	MXP		338.33	3,068,000.37
21-OCT-16	INVERSION MDD CTO 0501714691 21/10	MXP	2,900,000.00		168,000.37
24-OCT-16	VENCIMIENTO CAPITAL MESA DE DI CONTRATO 0501714691 FOLIO 36382466 24/10	MXP		2,900,000.00	3,068,000.37
24-OCT-16	INTERES MESA DE DINERO CONTRATO 0501714691 FOLIO 36382466 24/10	MXP		1,014.97	3,069,015.34
24-OCT-16	INVERSION MDD CTO 0501714691 24/10	MXP	2,900,000.00		169,015.34
25-OCT-16	VENCIMIENTO CAPITAL MESA DE DI CONTRATO 0501714691 FOLIO 36389632 25/10	MXP		2,900,000.00	3,069,015.34
25-OCT-16	INTERES MESA DE DINERO CONTRATO 0501714691 FOLIO 36389632 25/10	MXP		338.33	3,069,353.67
25-OCT-16	INVERSION MDD CTO 0501714691 25/10	MXP	2,900,000.00		169,353.67
26-OCT-16	VENCIMIENTO CAPITAL MESA DE DI CONTRATO 0501714691 FOLIO 36397755 26/10	MXP		2,900,000.00	3,069,353.67
26-OCT-16	INTERES MESA DE DINERO CONTRATO 0501714691 FOLIO 36397755 26/10	MXP		338.33	3,069,692.00
26-OCT-16	INVERSION MDD CTO 0501714691 26/10	MXP	2,900,000.00		169,692.00
27-OCT-16	VENCIMIENTO CAPITAL MESA DE DI CONTRATO 0501714691 FOLIO 36407062 27/10	MXP		2,900,000.00	3,069,692.00
27-OCT-16	INTERES MESA DE DINERO CONTRATO 0501714691 FOLIO 36407062 27/10	MXP		338.33	3,070,030.33

La fecha de corte coincide con la fecha de terminación del periodo que se señala en el presente estado de cuenta. Las operaciones efectuadas durante días no laborales o después de la hora de corte de fin de día serán consideradas en nuestra contabilidad como realizadas en el siguiente día hábil bancario. Usted dispone de 90 días después de la fecha de corte para objetar la información contenida en su estado de cuenta, de no hacerlo se asumirá su conformidad al respecto.

▼ DETALLE DE OPERACIONES Enlace Global Pm S/Intereses (CONTINUACION) ▼

FECHA	DESCRIPCION DEL CARGO/ ABONO	MONEDA	MONTO DEL RETIRO	MONTO DEL DEPOSITO	SALDO
27-OCT-16	SALDO ANTERIOR				3,070,030.33
27-OCT-16	INVERSION MDD CTO 0501714691 27/10	MXP	2,900,000.00		170,030.33
28-OCT-16	VENCIMIENTO CAPITAL MESA DE DI CONTRATO 0501714691 FOLIO 36413542 28/10	MXP		2,900,000.00	3,070,030.33
28-OCT-16	INTERES MESA DE DINERO CONTRATO 0501714691 FOLIO 36413542 28/10	MXP		338.33	3,070,368.66
28-OCT-16	INVERSION MDD CTO 0501714691 28/10	MXP	2,900,000.00		170,368.66
31-OCT-16	VENCIMIENTO CAPITAL MESA DE DI CONTRATO 0501714691 FOLIO 36420504 31/10	MXP		2,900,000.00	3,070,368.66
31-OCT-16	INTERES MESA DE DINERO CONTRATO 0501714691 FOLIO 36420504 31/10	MXP		1,014.99	3,071,383.65
31-OCT-16	INVERSION MDD CTO 0501714691 31/10	MXP	2,900,000.00		171,383.65

AVISO

¡DESCUBRA LAS VENTAJAS QUE LE OFRECE EL SERVICIO DE DEPOSITOS REMOTOS!
REALICE DEPOSITOS CON CHEQUES DESDE LA COMODIDAD DE SU OFICINA Y EVITE FILAS EN SUCURSAL,
LOS DEPOSITOS REALIZADOS CON CHEQUES BANORTE SE REFLEJARAN EN SU CUENTA EL MISMO DIA,
LA COMISION MENSUAL ES DE \$300 Y \$1 POR CADA CHEQUE PROCESADO.
PARA MAYOR INFORMACION LO INVITAMOS A CONTACTAR A SU EJECUTIVO DE CUENTA.

▼ POSICION DE VALORES DE MESA DE DINERO Y SOCIEDADES DE INVERSION ▼

CONTRATO 0501714691

Emisión	Títulos	Precio de Mercado	Tasa	Plazo	Vence	Valor Mercado	Inversión %	Fondo %
POSICION INICIAL 03/10/16								
PESOS		\$				\$17.84	0.00	0.00
IQ BPAG91 191219 0	29,160	\$	4.00	1	03/10/16	\$0.00	0.00	0.00
REP 0036263 881		\$	4.00	1	03/10/16	\$2,900,304.38	100.00	0.00
TOTAL VALOR CARTERA		\$				\$2,900,322.22	100.00	0.00
INICIAL								
POSICION DISPONIBLE 31/10/16								
PESOS		\$				\$23.31	0.00	0.00
REP 36425407		\$	4.20	1	01/11/16	\$2,900,315.02	100.00	0.00
IQ BPAG91 200820 0	28,992	\$	4.20	1	01/11/16	\$0.00	0.00	0.00
TOTAL VALOR CARTERA		\$				\$2,900,338.33	100.00	0.00
DISPONIBLE								

Esta información es a manera de resumen, la información detallada de movimientos derivados de su contrato de valores serán plasmados en el Estado de Cuenta correspondiente, el cual se emite por separado a este documento en los términos pactados en el referido contrato.

REFERENCIA DE ABREVIACIONES:

R.F.C.: Registro Federal de Causantes - CLABE: Clave Bancaria Estandarizada - I.V.A.: Impuesto al Valor Agregado - I.S.R.: Impuesto Sobre la Renta - S.B.C: Saldo salvo Buen Cobro - DISP.: Disposición/Dispersión - ATM.: Cajero Automático - BTE.: Banorte - CPA.: Compra - DEP.: Depósito - COM.: Comisión - INTBC.: Interbancaria - O/B.: Otro Banco - CHEQ/CHQ.: Cheque - LIQ.: Liquidación (Pago) - INT.: Interés (es) - EDO.: Estado - CTA.: Cuenta - CAM.: Cámara de Compensación - ABO.: Abono - CAP.: Capital - INV.: Inversión - PZO.: Plazo - DEV.: Devolución - REV.: Reverso - CONS.: Consulta - VEN.: Ventanilla

Quando no reciba su estado de cuenta durante los 20 días siguientes de la fecha de corte, y no haya dado instrucciones para que no se le envíe, favor de solicitarlo en su sucursal.

Podrá consultar la información de las comisiones de todos los bancos con fines informativos y de comparación en la CONDUSEF al teléfono 01 800 999 8080 y en la página electrónica:

www.condusef.gob.mx

linea DIRECTA
para su empresa
México, D.F. (55) 3148 5640
Monterrey (81) 8156 9640
Guadalajara (33) 3669 9040
Resto del país 01 800 DIRECTA (3473287)

www.banorte.com

Banco Mercantil del Norte, S.A. Institución de Banca Múltiple Grupo Financiero Banorte Av. Revolución No. 3000, Colonia Primavera, C.P. 64830, Monterrey, Nuevo León. RFC. BMN930209927.

Banco Mercantil del Norte, S.A. Institución de Banca Múltiple, Grupo Financiero Banorte recibe las consultas, reclamaciones o aclaraciones, en su Unidad Especializada de Atención a Usuarios, ubicada en Av. Paseo de la Reforma No. 505 Piso 43 Colonia Cuauhtémoc C.P. 06500 Delegación Cuauhtémoc, México, D.F. y por Correo Electrónico une@banorte.com o Teléfono 01 800 627 22 92, así como en cualquiera de sus sucursales u oficinas. En el caso de no obtener una respuesta satisfactoria, podrá acudir a la Comisión Nacional para la Protección y Defensa de los Usuarios de Servicios Financieros www.condusef.gob.mx con número telefónico de atención en el Distrito Federal (55) 53400999 y desde el interior de la República el 01 800 999 8080

Advertencia:
Incumplir tus obligaciones te puede generar comisiones.

El presente Estado de Cuenta no es un comprobante fiscal



Los productos anteriormente descritos se encuentran protegidos por el Instituto para la Protección del Ahorro Bancario (IPAB) hasta por un monto equivalente a 400,000 UDIS por cliente por Institución, lo anterior, de conformidad con las disposiciones legales que regulan a dicho Instituto.

Visita la página www.ipab.org.mx

(Saldo inicial de \$160,975.88)

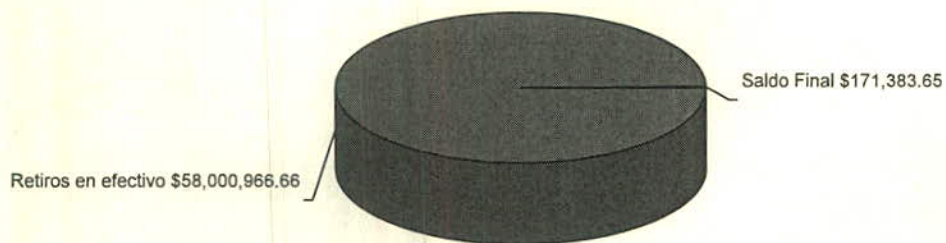

La fecha de corte coincide con la fecha de terminación del periodo que se señala en el presente estado de cuenta. Las operaciones efectuadas durante días no laborales o después de la hora de corte de fin de día serán consideradas en nuestra contabilidad como realizadas en el siguiente día hábil bancario. Usted dispone de 90 días después de la fecha de corte para objetar la información contenida en su estado de cuenta, de no hacerlo se asumirá su conformidad al respecto.

No. de cliente	30846741
RFC	MTJ850101C4A
Plaza	9491 PLAZA GUADALAJARA
Sucursal	0207 GUADALAJARA TLAQUEPAQUE I
Teléfonos Sucursal	6353585
Dirección Sucursal	DONATO GUERRA 292 CENTRO
Período	De 01/Octubre/2016 al 31/Octubre/2016
Fecha de corte	31/Octubre/2016
Página	6 de 6

▼ INFORME DE DEPÓSITOS EN EFECTIVO MAYORES A \$15,000 PESOS ▼

MUNICIPIO DE SAN PEDRO TLAQUEPAQUE
 CALLE INDEPENDENCIA 58, SAN PEDRO TLAQUEPAQUE TLAQUEPAQUE JAL. C.P. 45500
 RFC: MTJ850101C4A

DEL MES DE **OCTUBRE** DE 2016 NO. DE CLIENTE: **30846741**

EXCEDENTES DE DEPOSITOS	\$	701,251.27
TIPO DE CAMBIO	\$	18.8443
RESUMEN DEL EJERCICIO 2016		
MONTO EXCEDENTE DE DEPOSITOS	\$	6,828,305.54

*Los depósitos en efectivo presentados en el presente informe, son aquellos que exceden la cantidad de \$15,000 (Quince mil pesos 00/100) de forma acumulada en todas las cuentas bajo la titularidad del cliente, dentro de un mes calendario.

BANCO MERCANTIL DEL NORTE S.A., INSTITUCION DE BANCA MULTIPLE
 GRUPO FINANCIERO BANORTE,
 AV. REVOLUCION NO. 3000, COLONIA PRIMAVERA, C.P. 64830, MONTERREY, N.L.
 RFC: BMN930209927

AVISO DE PRIVACIDAD

El artículo tercero transitorio de la Ley para la Protección de Datos Personales en Posesión de Particulares (LPDPPP) establece que los responsables expedirán el aviso de privacidad de conformidad con lo dispuesto en los artículos 16 y 17 de la LPDPPP. Por lo anterior, ponemos a su disposición nuestro aviso de privacidad en www.banorte.com. Se presume que usted consiente tácitamente en el tratamiento de sus datos mientras no manifieste su oposición.

CONSEJO DESARR. METROPOL. DE GUADA.2015
MUNICIPIO DE SAN PEDRO TLAQUEPAQUE
CALLE INDEPENDENCIA 58 PISO 0 DEPTO. 0
SAN PEDRO TLAQUEPAQUE
TLAQUEPAQUE JAL.
SUCURSAL 0207 GUADALAJARA TLAQUEPAQUE I
CORREO

C.P. 45500



112-620-000-0001

No. de cliente 30846741
RFC MTJ850101C4A
Plaza 9491 PLAZA GUADALAJARA
Sucursal 0207 GUADALAJARA TLAQUEPAQUE I
Teléfonos Sucursal 6353585
Dirección Sucursal DONATO GUERRA 292 CENTRO
Período De 01/Octubre/2016 al 31/Octubre/2016
Fecha de corte 31/Octubre/2016
Página 1 de 6

NO. CUENTA	0402244907
GANANCIA ANUAL TOTAL (GAT) ¹	
GAT NOMINAL	N/A %
GAT REAL ²	N/A %
(+) INTERESES APLICABLES	\$ 3.85
(-) TOTAL DE COMISIONES COBRADAS	\$ 80.20

Enlace Global PM C/Intereses
Octubre 2016

¹ Antes de Impuestos

² La GAT REAL es el rendimiento que obtendría después de descontar la inflación estimada

▼ RESUMEN INTEGRAL ▼

PRODUCTO/SERVICIO	CUENTA	SALDO ANTERIOR	SALDO AL CORTE
ENLACE GLOBAL PM C/INTERESES	0402244907	\$ 21,161.03	\$ 23,650.25
TOTAL		\$ 21,161.03	\$ 23,650.25

▼ Enlace Global Pm C/Intereses ▼

No. de CUENTA: 0402244907

DIVISA: PESOS

CLABE: 072 320 00402244907 8

▼ RESUMEN DEL PERIODO ▼

	MONTO
Saldo inicial del período	\$ 21,161.03
(+) Depósitos	\$ 926,696.00
(-) Retiros	\$ 924,117.63
(+) Intereses Netos Ganados	\$ 3.85
(-) Comisiones Cobradas	\$ 80.20
(-) IVA sobre comisiones (16%)	\$ 12.80
Saldo Actual	\$ 23,650.25
Saldo Disponible al día*	\$ 23,650.25
Saldo Mínimo requerido	\$ 0.00

▼ *SALDO NO DISPONIBLE AL DÍA ▼

	MONTO
Depósitos de cheques S.B.C.	\$ 0.00
Comisiones Pendientes de aplicar	\$ 0.00
Compras no aplicadas	\$ 0.00
Total	\$ 0.00

▼ SALDO PROMEDIO DIARIO ▼

	MONTO
En el Período (del 01 Oct al 31 Oct)	\$ 34,382.35
Días que comprende el período	031
Acumulado anual	\$ 382,560.98
Días que comprende el período anual	305

▼ CALCULO DE INTERESES DEVENGADOS ▼

Intereses Tasa Bruta Anual 0.13%	\$ 3.85
Retención de IDE	\$ 0.00
Retención de ISR	\$ 0.00
Intereses Netos Ganados	\$ 3.85

▼ RESUMEN DE COMISIONES ▼

CHEQUES	
Cheques girados	3
Cheques girados sin comisión	3
Cheques girados con comisión	0
Importe de la comisión	\$ 0.00
Por cheques devueltos	\$ 0.00
OTRAS COMISIONES	\$ 80.20

▼ COMPORTAMIENTO DE TARJETA DE DEBITO ▼

Uso en cajeros automáticos	\$ 0.00
Compras en comercios	\$ 0.00
Uso en sucursales	\$ 0.00
Total Uso del débito	\$ 0.00

La fecha de corte coincide con la fecha de terminación del periodo que se señala en el presente estado de cuenta. Las operaciones efectuadas durante días no laborales o después de la hora de corte de fin de día serán consideradas en nuestra contabilidad como realizadas en el siguiente día hábil bancario. Usted dispone de 90 días después de la fecha de corte para objetar la información contenida en su estado de cuenta, de no hacerlo se asumirá su conformidad al respecto.

▼ DETALLE DE OPERACIONES ▼

FECHA	DESCRIPCION DEL CARGO/ ABONO	MONEDA	MONTO DEL RETIRO	MONTO DEL DEPOSITO	SALDO
30-SEP-16	SALDO ANTERIOR				21,161.03
03-OCT-16	002601001610030000155583 SPEI RECIBIDO DEL BANCO 0012 BBVA BANCOMER DEL CLIENTE MUNICIPIO DE SAN PEDRO TLAQUEPAQUE DE LA CLABE 012320001541064900 CON RFC MTJ850101C4A CONCEPTO: TRASP B 240 APORT MPAL C2M15 REFERENCIA: 0000240 CVE RAST: 002601001610030000155583	MXP		185,000.00	206,161.03
04-OCT-16	CHEQUE CAMARA 0000228 CIN101029PR5	MXP	20,000.00		186,161.03
05-OCT-16	CHEQUE CAMARA 0000229 CPI070621SV5	MXP	144,014.05		42,146.98
06-OCT-16	CHEQUE CAMARA 0000227 PC0140829425	MXP	20,000.00		22,146.98
06-OCT-16	TRASPASO A CUENTA DE TERCEROS 0000000087 IVA:00000000.00 , A LA CUENTA: 0590259451 FACT 87 EST 3 PAVIMENTO EMPEDRADO AL R.F.C. HCO080910114	MXP	6,169.16		15,977.82
06-OCT-16	Comision x Internet 87 Transferencias Tercero Banorte	MXP	3.00		15,974.82
06-OCT-16	IVA Com x Internet 87 Transferencias Tercero Banorte	MXP	0.48		15,974.34
07-OCT-16	002601001610070000059733	MXP		26,169.16	42,143.50
07-OCT-16	COMPRA ORDEN DE PAGO SPEI 0000314 = REFERENCIA CTA/CLABE: 012320001029562335 BEM SPEI, BCO:012 BENEFICIARIO:CCR INGENIEROS SA DE CV 3er exhi b fac 314 OBRA CVE RASTREO: 8846APAB201610070381766333 RFC: CIN101029PR5 IVA: 000000000000.00 BBVA BANCOMER	MXP	20,000.00		22,143.50
07-OCT-16	COMISION ORDEN DE PAGO SPEI REFERENCIA: 0000314	MXP	8.90		22,134.60
07-OCT-16	I.V.A. ORDEN DE PAGO SPEI REFERENCIA: 0000314	MXP	1.42		22,133.18
17-OCT-16	002601001610170000172075 SPEI RECIBIDO DEL BANCO 0012 BBVA BANCOMER DEL CLIENTE MUNICIPIO DE SAN PEDRO TLAQUEPAQUE DE LA CLABE 012320001541064900 CON RFC MTJ850101C4A CONCEPTO: TRASP B256 APORT C2M 2015 REFERENCIA: 0000256 CVE RAST: 002601001610170000172075	MXP		40,000.00	62,133.18
17-OCT-16	COMPRA ORDEN DE PAGO SPEI 0000010 = REFERENCIA CTA/CLABE: 058320000000876241 BEM SPEI, BCO:058 BENEFICIARIO:Wences Construcciones SA de C A CTA F 10 OBRA CVE RASTREO: 8846CAP2201610170384327358 RFC: WCO130628TM3 IVA: 000000000000.00 BANREGIO	MXP	20,000.00		42,133.18
17-OCT-16	COMISION ORDEN DE PAGO SPEI REFERENCIA: 0000010	MXP	8.90		42,124.28
17-OCT-16	I.V.A. ORDEN DE PAGO SPEI REFERENCIA: 0000010	MXP	1.42		42,122.86

REFERENCIA DE ABREVIACIONES:

R.F.C.: Registro Federal de Causantes - CLABE: Clave Bancaria Estandarizada - I.V.A.: Impuesto al Valor Agregado - I.S.R.: Impuesto Sobre la Renta
- S.B.C: Saldo salvo Buen Cobro - DISP: Disposición/Dispersión - ATM.: Cajero Automático - BTE.: Banorte - CPA: Compra - DEP.: Depósito - COM.: Comisión
-INTBC.: Interbancaria - O/B.: Otro Banco - CHEQ/CHQ.: Cheque - LIQ.: Liquidación (Pago) - INT.: Interés (es) - EDO.: Estado - CTA.: Cuenta - CAM.: Cámara
de Compensación - ABO.: Abono - CAP: Capital - INV.: Inversión - PZO.: Plazo - DEV.: Devolución - REV.: Reverso - CONS.: Consulta. - VEN.: Ventanilla

Quando no reciba su estado de cuenta durante los 20 días siguientes de la fecha de corte, y no haya dado instrucciones para que no se le envíe, favor de solicitarlo en su sucursal.

Podrá consultar la información de las comisiones de todos los bancos con fines informativos y de comparación en la CONDUSEF al teléfono 01 800 999 8080 y en la página electrónica:

www.condusef.gob.mx

linea
DIRECTA
para su empresa
México, D.F. (55) 21 48 3640
Monterrey (81) 21 58 9640
Cualquiera (33) 3649 9940
Resto del país 01 800 DIRECTA
(3473.282)

BANORTE
www.banorte.com

Banco Mercantil del Norte, S.A. Institución de Banca Múltiple Grupo Financiero Banorte Av. Revolución No. 3000, Colonia Primavera, C.P. 64830, Monterrey, Nuevo León. RFC. BMN930209927.

Banco Mercantil del Norte, S.A. Institución de Banca Múltiple, Grupo Financiero Banorte recibe las consultas, reclamaciones o aclaraciones, en su Unidad Especializada de Atención a Usuarios, ubicada en Av. Paseo de la Reforma No. 505 Piso 43 Colonia Cuauhtémoc C.P. 06500 Delegación Cuauhtémoc, México, D.F. y por Correo Electrónico une@banorte.com o Teléfono 01 800 627 22 92, así como en cualquiera de sus sucursales u oficinas. En el caso de no obtener una respuesta satisfactoria, podrá acudir a la Comisión Nacional para la Protección y Defensa de los Usuarios de Servicios Financieros www.condusef.gob.mx con número telefónico de atención en el Distrito Federal (55) 53400999 y desde el interior de la República el 01 800 999 8080

Advertencia:
Incumplir tus obligaciones te puede generar comisiones.

El presente Estado de Cuenta no es un comprobante fiscal



Los productos anteriormente descritos se encuentran protegidos por el Instituto para la Protección del Ahorro Bancario (IPAB) hasta por un monto equivalente a 400,000 UDIS por cliente por institución, lo anterior, de conformidad con las disposiciones legales que regulan a dicho Instituto.

Visita la página www.ipab.org.mx

▼ DETALLE DE OPERACIONES Enlace Global Pm C/Intereses (CONTINUACION) ▼

FECHA	DESCRIPCION DEL CARGO/ ABONO	MONEDA	MONTO DEL RETIRO	MONTO DEL DEPOSITO	SALDO
17-OCT-16	SALDO ANTERIOR				42,122.86
17-OCT-16	COMPRA ORDEN DE PAGO SPEI 0000314 = REFERENCIA CTA/CLABE: 012320001029562335 BEM SPEI, BCO:012 BENEFICIARIO:CCR INGENIEROS SA DE CV A CTA F 314 OBRA CVE RASTREO: 8846APAC201610170384327360 RFC: CIN101029PR5 IVA: 000000000000.00 BBVA BANCOMER	MXP	20,000.00		22,122.86
17-OCT-16	COMISION ORDEN DE PAGO SPEI REFERENCIA: 0000314	MXP	8.90		22,113.96
17-OCT-16	I.V.A. ORDEN DE PAGO SPEI REFERENCIA: 0000314	MXP	1.42		22,112.54
19-OCT-16	DEPOSITO DE CUENTA PROPIA 0000000001, DE LA CUENTA 0254172012 RECLASIFICACION ERROR EN PAGO	MXP		20,000.00	42,112.54
19-OCT-16	COMPRA ORDEN DE PAGO SPEI 0000013 = REFERENCIA CTA/CLABE: 002320700977050019 BEM SPEI, BCO:002 BENEFICIARIO:Pixide Constructora SA de CV FAC 13 OBRA CVE RASTREO: 8846APAB201610190384855691 RFC: PC0140829425 IVA: 000000000000.00 BANAMEX	MXP	20,000.00		22,112.54
19-OCT-16	COMISION ORDEN DE PAGO SPEI REFERENCIA: 0000013	MXP	8.90		22,103.64
19-OCT-16	I.V.A. ORDEN DE PAGO SPEI REFERENCIA: 0000013	MXP	1.42		22,102.22
19-OCT-16	002601001610190000099760 SPEI RECIBIDO DEL BANCO 0012 BBVA BANCOMER DEL CLIENTE MUNICIPIO DE SAN PEDRO TLAQUEPAQUE DE LA CLABE 012320001541064900 CON RFC MTJ850101C4A CONCEPTO: TRASP P259 APORT MPAL REFERENCIA: 0000259 CVE RAST: 002601001610190000099760	MXP		70,000.00	92,102.22
19-OCT-16	TRASPASO A CUENTA DE TERCEROS	MXP	68,407.58		23,694.64
19-OCT-16	Comision x Internet 145 Transferencias Tercero Banorte FACT 145 OBRA AL R.F.C. CFI030925DB5	MXP	3.00		23,691.64
19-OCT-16	IVA Com x Internet 145 Transferencias Tercero Banorte	MXP	0.48		23,691.16
20-OCT-16	002601001610200000091011 SPEI RECIBIDO DEL BANCO 0012 BBVA BANCOMER DEL CLIENTE MUNICIPIO DE SAN PEDRO TLAQUEPAQUE DE LA CLABE 012320001541064900 CON RFC MTJ850101C4A CONCEPTO: TRAS B 259APORT MPAL CZM15 REFERENCIA: 0000259 CVE RAST: 002601001610200000091011	MXP		565,526.84	589,218.00
20-OCT-16	COMPRA ORDEN DE PAGO SPEI 0000151 = REFERENCIA CTA/CLABE: 002320700619993861 BEM SPEI, BCO:002 BENEFICIARIO:Pavimentos e Infraestructura FAC 151 CDMG 01 2015 CVE RASTREO: 8846APA7201610200385139390 RFC: PEI121004DT2 IVA: 000000000000.00 BANAMEX	MXP	201,488.42		387,729.58
20-OCT-16	COMISION ORDEN DE PAGO SPEI REFERENCIA: 0000151	MXP	8.90		387,720.68
20-OCT-16	I.V.A. ORDEN DE PAGO SPEI REFERENCIA: 0000151	MXP	1.42		387,719.26

La fecha de corte coincide con la fecha de terminación del periodo que se señala en el presente estado de cuenta. Las operaciones efectuadas durante días no laborales o después de la hora de corte de fin de día serán consideradas en nuestra contabilidad como realizadas en el siguiente día hábil bancario. Usted dispone de 90 días después de la fecha de corte para objetar la información contenida en su estado de cuenta, de no hacerlo se asumirá su conformidad al respecto.

▼ DETALLE DE OPERACIONES Enlace Global Pm C/Intereses (CONTINUACION) ▼

FECHA	DESCRIPCION DEL CARGO/ ABONO	MONEDA	MONTO DEL RETIRO	MONTO DEL DEPOSITO	SALDO
20-OCT-16	SALDO ANTERIOR				387,719.26
20-OCT-16	COMPRA ORDEN DE PAGO SPEI 0000026 = REFERENCIA CTA/CLABE: 014320605381000609 BEM SPEI, BCO:014 BENEFICIARIO:Diaz de la Torre Ricardo FACT 26 CONT 29 2015 CVE RASTREO: 8846CAP3201610200385139805 RFC: DITR700403MW6 IVA: 000000000000.00 SANTANDER	MXP	244,038.42		143,680.84
20-OCT-16	COMISION ORDEN DE PAGO SPEI REFERENCIA: 0000026	MXP	8.90		143,671.94
20-OCT-16	I.V.A. ORDEN DE PAGO SPEI REFERENCIA: 0000026	MXP	1.42		143,670.52
20-OCT-16	COMPRA ORDEN DE PAGO SPEI 0000314 = REFERENCIA CTA/CLABE: 012320001029562335 BEM SPEI, BCO:012 BENEFICIARIO:CCR INGENIEROS SA DE CV A CTA FACT 314 OBRA CVE RASTREO: 8846APAC201610200385140366 RFC: CIN101029PR5 IVA: 000000000000.00 BBVA BANCOMER	MXP	20,000.00		123,670.52
20-OCT-16	COMISION ORDEN DE PAGO SPEI REFERENCIA: 0000314	MXP	8.90		123,661.62
20-OCT-16	I.V.A. ORDEN DE PAGO SPEI REFERENCIA: 0000314	MXP	1.42		123,660.20
20-OCT-16	TRASPASO A CUENTA DE TERCEROS 0000000145 IVA:00000000.00 , A LA CUENTA: 0573185955 a cta fac 145 obra AL R.F.C. CF1030925DB5	MXP	100,000.00		23,660.20
20-OCT-16	Comision x Internet 145 Transferencias Tercero Banorte	MXP	3.00		23,657.20
20-OCT-16	IVA Com x Internet 145 Transferencias Tercero Banorte	MXP	0.48		23,656.72
28-OCT-16	002601001610280000143909 SPEI RECIBIDO DEL BANCO 0012 BBVA BANCOMER DEL CLIENTE MUNICIPIO DE SAN PEDRO TLAQUEPAQUE DE LA CLABE 012320001541064900 CON RFC MTJ850101C4A CONCEPTO: TRASP B 267 APORT MPAL CZM15 REFERENCIA: 0000267 CVE RAST: 002601001610280000143909	MXP		20,000.00	43,656.72
28-OCT-16	COMPRA ORDEN DE PAGO SPEI 0000314 = REFERENCIA CTA/CLABE: 012320001029562335 BEM SPEI, BCO:012 BENEFICIARIO:CCR INGENIEROS SA DE CV a cta fac 314 obra CVE RASTREO: 8846CAP2201610280387415873 RFC: CIN101029PR5 IVA: 000000000000.00 BBVA BANCOMER	MXP	20,000.00		23,656.72
28-OCT-16	COMISION ORDEN DE PAGO SPEI REFERENCIA: 0000314	MXP	8.90		23,647.82
28-OCT-16	I.V.A. ORDEN DE PAGO SPEI REFERENCIA: 0000314	MXP	1.42		23,646.40
31-OCT-16	LIQ.INT.S/TASA LIQ 2016-10-31	MXP		3.85	23,650.25

Quando no reciba su estado de cuenta durante los 20 días siguientes de la fecha de corte, y no haya dado instrucciones para que no se le envíe, favor de solicitarlo en su sucursal.

Podrá consultar la información de las comisiones de todos los bancos con fines informativos y de comparación en la CONDUSEF al teléfono 01 800 999 8080 y en la página electrónica:

www.condusef.gob.mx



www.banorte.com

Banco Mercantil del Norte, S.A. Institución de Banca Múltiple Grupo Financiero Banorte Av. Revolución No. 3000, Colonia Primavera, C.P. 64830, Monterrey, Nuevo León. RFC. BMN930209927.

Banco Mercantil del Norte, S.A. Institución de Banca Múltiple Grupo Financiero Banorte recibe las consultas, reclamaciones o aclaraciones, en su Unidad Especializada de Atención a Usuarios, ubicada en Av. Paseo de la Reforma No. 505 Piso 43 Colonia Cuauhtémoc C.P. 06500 Delegación Cuauhtémoc, México, D.F. y por Correo Electrónico une@banorte.com o Teléfono 01 800 627 22 92, así como en cualquiera de sus sucursales u oficinas. En el caso de no obtener una respuesta satisfactoria, podrá acudir a la Comisión Nacional para la Protección y Defensa de los Usuarios de Servicios Financieros www.condusef.gob.mx con número telefónico de atención en el Distrito Federal (55) 53400999 y desde el interior de la República el 01 800 999 8080

Advertencia:
Incumplir tus obligaciones te puede generar comisiones.

El presente Estado de Cuenta no es un comprobante fiscal



Los productos anteriormente descritos se encuentran protegidos por el Instituto para la Protección del Ahorro Bancario (IPAB) hasta por un monto equivalente a 400,000 UDIS por cliente por Institución, lo anterior, de conformidad con las disposiciones legales que regulan a dicho Instituto.

Visita la página www.ipab.org.mx

REFERENCIA DE ABREVIACIONES:

R.F.C.: Registro Federal de Causantes - CLABE: Clave Bancaria Estandarizada - I.V.A.: Impuesto al Valor Agregado - I.S.R.: Impuesto Sobre la Renta - S.B.C: Saldo salvo Buen Cobro - DISP.: Disposición/Dispersión - ATM.: Cajero Automático - BTE.: Banorte - CPA.: Compra - DEP.: Depósito - COM.: Comisión -INTBC.: Interbancaria - O/B.: Otro Banco - CHEQ/CHQ.: Cheque - LIQ.: Liquidación (Pago) - INT.: Interés (es) - EDO.: Estado - CTA.: Cuenta - CAM.: Cámara de Compensación - ABO.: Abono - CAP.: Capital - INV.: Inversión - PZO.: Plazo - DEV.: Devolución - REV.: Reverso - CONS.: Consulta. - VEN.: Ventanilla

AVISO

¡DESCUBRA LAS VENTAJAS QUE LE OFRECE EL SERVICIO DE DEPOSITOS REMOTOS!
REALICE DEPOSITOS CON CHEQUES DESDE LA COMODIDAD DE SU OFICINA Y EVITE FILAS EN SUCURSAL,
LOS DEPOSITOS REALIZADOS CON CHEQUES BANORTE SE REFLEJARAN EN SU CUENTA EL MISMO DIA,
LA COMISION MENSUAL ES DE \$300 Y \$1 POR CADA CHEQUE PROCESADO.
PARA MAYOR INFORMACION LO INVITAMOS A CONTACTAR A SU EJECUTIVO DE CUENTA.

(Saldo inicial de \$21,161.03)

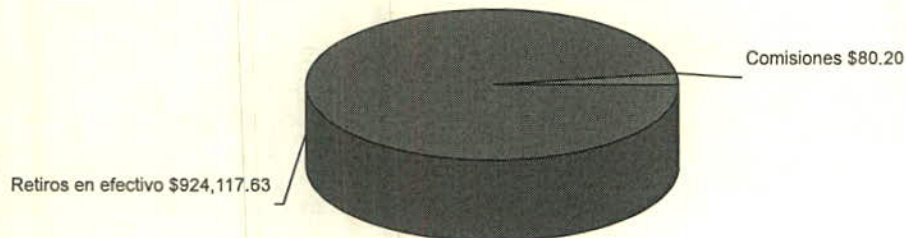

La fecha de corte coincide con la fecha de terminación del período que se señala en el presente estado de cuenta. Las operaciones efectuadas durante días no laborales o después de la hora de corte de fin de día serán consideradas en nuestra contabilidad como realizadas en el siguiente día hábil bancario. Usted dispone de 90 días después de la fecha de corte para objetar la información contenida en su estado de cuenta, de no hacerlo se asumirá su conformidad al respecto.

No. de cliente	30846741
RFC	MTJ850101C4A
Plaza	9491 PLAZA GUADALAJARA
Sucursal	0207 GUADALAJARA TLAQUEPAQUE I
Teléfonos Sucursal	6353585
Dirección Sucursal	DONATO GUERRA 292 CENTRO
Período	De 01/Octubre/2016 al 31/Octubre/2016
Fecha de corte	31/Octubre/2016
Página	6 de 6

▼ INFORME DE DEPÓSITOS EN EFECTIVO MAYORES A \$15,000 PESOS ▼

MUNICIPIO DE SAN PEDRO TLAQUEPAQUE
 CALLE INDEPENDENCIA 58 PISO 0 DEP.O, SAN PEDRO TLAQUEPAQUE TLAQUEPAQUE JAL. C.P. 45500
 RFC: MTJ850101C4A

DEL MES DE **OCTUBRE** DE 2016 NO. DE CLIENTE: **30846741**

EXCEDENTES DE DEPOSITOS	\$	701,251.27
TIPO DE CAMBIO	\$	18.8443
RESUMEN DEL EJERCICIO 2016		
MONTO EXCEDENTE DE DEPOSITOS	\$	6,828,305.54

*Los depósitos en efectivo presentados en el presente informe, son aquellos que exceden la cantidad de \$15,000 (Quince mil pesos 00/100) de forma acumulada en todas las cuentas bajo la titularidad del cliente, dentro de un mes calendario.

BANCO MERCANTIL DEL NORTE S.A., INSTITUCION DE BANCA MULTIPLE
 GRUPO FINANCIERO BANORTE,
 AV. REVOLUCION NO. 3000, COLONIA PRIMAVERA, C.P. 64830, MONTERREY, N.L.
 RFC: BMN930209927

AVISO DE PRIVACIDAD

El artículo tercero transitorio de la Ley para la Protección de Datos Personales en Posesión de Particulares (LPDPPP) establece que los responsables expedirán el aviso de privacidad de conformidad con lo dispuesto en los artículos 16 y 17 de la LPDPPP. Por lo anterior, ponemos a su disposición nuestro aviso de privacidad en www.banorte.com. Se presume que usted consiente tácitamente en el tratamiento de sus datos mientras no manifieste su oposición.

FONDO METROPOLITANO 2016
 MUNICIPIO DE SAN PEDRO TLAQUEPAQUE
 CALLE INDEPENDENCIA 58 PISO 0 DEPTO. 0
 SAN PEDRO TLAQUEPAQUE
 TLAQUEPAQUE JAL.
 SUCURSAL 0207 GUADALAJARA TLAQUEPAQUE I
 CORREO

C.P. 45500



1112-421-000-0001

No. de cliente	30846741
RFC	MTJ850101C4A
Plaza	9491 PLAZA GUADALAJARA
Sucursal	0207 GUADALAJARA TLAQUEPAQUE I
Teléfonos Sucursal	6353585
Dirección Sucursal	DONATO GUERRA 292 CENTRO
Período	De 01/Octubre/2016 al 31/Octubre/2016
Fecha de corte	31/Octubre/2016
Página	1 de 3

NO. CUENTA	0443564309
GANANCIA ANUAL TOTAL (GAT) ¹	
GAT NOMINAL	N/A %
GAT REAL ²	N/A %
(+) INTERESES APLICABLES	\$ 0.00
(-) TOTAL DE COMISIONES COBRADAS	\$ 0.00

Enlace Global PM C/Intereses
 Octubre 2016

¹ Antes de Impuestos

² La GAT REAL es el rendimiento que obtendría después de descontar la inflación estimada

▼ RESUMEN INTEGRAL ▼

PRODUCTO/SERVICIO	CUENTA	SALDO ANTERIOR	SALDO AL CORTE
ENLACE GLOBAL PM C/INTERESES	0443564309	\$ 1.00	\$ 1.00
TOTAL		\$ 1.00	\$ 1.00

▼ Enlace Global Pm C/Intereses ▼

No. de CUENTA: 0443564309

DIVISA: PESOS

CLABE: 072 320 00443564309 2

▼ RESUMEN DEL PERIODO ▼

	MONTO
Saldo inicial del período	\$ 1.00
(+) Depósitos	\$ 0.00
(-) Retiros	\$ 0.00
(+) Intereses Netos Ganados	\$ 0.00
(-) Comisiones Cobradas	\$ 0.00
(-) IVA sobre comisiones (16%)	\$ 0.00
Saldo Actual	\$ 1.00
Saldo Disponible al día*	\$ 1.00
Saldo Mínimo requerido	\$ 0.00

▼ *SALDO NO DISPONIBLE AL DIA ▼

	MONTO
Depósitos de cheques S.B.C.	\$ 0.00
Comisiones Pendientes de aplicar	\$ 0.00
Compras no aplicadas	\$ 0.00
Total	\$ 0.00

▼ SALDO PROMEDIO DIARIO ▼

	MONTO
En el Período (del 01 Oct al 31 Oct)	\$ 1.00
Días que comprende el período	031
Acumulado anual	\$ 0.63
Días que comprende el período anual	117

▼ CALCULO DE INTERESES DEVENGADOS ▼

Intereses Tasa Bruta Anual 0.00%	\$ 0.00
Retención de IDE	\$ 0.00
Retención de ISR	\$ 0.00
Intereses Netos Ganados	\$ 0.00

▼ RESUMEN DE COMISIONES ▼

CHEQUES	
Cheques girados	0
Cheques girados sin comisión	0
Cheques girados con comisión	0
Importe de la comisión	\$ 0.00
Por cheques devueltos	\$ 0.00
OTRAS COMISIONES	\$ 0.00

▼ COMPORTAMIENTO DE TARJETA DE DEBITO ▼

Uso en cajeros automáticos	\$ 0.00
Compras en comercios	\$ 0.00
Uso en sucursales	\$ 0.00
Total Uso del débito	\$ 0.00

▼ DETALLE DE OPERACIONES ▼

FECHA	DESCRIPCION DEL CARGO/ ABOÑO	MONEDA	MONTO DEL RETIRO	MONTO DEL DEPOSITO	SALDO
30-SEP-16	SALDO ANTERIOR SIN MOVIMIENTOS				1.00

AVISO

¡DESCUBRA LAS VENTAJAS QUE LE OFRECE EL SERVICIO DE DEPOSITOS REMOTOS!
 REALICE DEPOSITOS CON CHEQUES DESDE LA COMODIDAD DE SU OFICINA Y EVITE FILAS EN SUCURSAL,
 LOS DEPOSITOS REALIZADOS CON CHEQUES BANORTE SE REFLEJARAN EN SU CUENTA EL MISMO DIA,
 LA COMISION MENSUAL ES DE \$300 Y \$1 POR CADA CHEQUE PROCESADO.
 PARA MAYOR INFORMACION LO INVITAMOS A CONTACTAR A SU EJECUTIVO DE CUENTA.

(Saldo inicial de \$1.00)

Saldo Final \$1.00



REFERENCIA DE ABREVIACIONES:

R.F.C.: Registro Federal de Causantes - CLABE: Clave Bancaria Estandarizada - I.V.A.: Impuesto al Valor Agregado - I.S.R.: Impuesto Sobre la Renta
 - S.B.C.: Saldo salvo Buen Cobro - DISP.: Disposición/Dispersión - ATM.: Cajero Automático - BTE.: Banorte - CPA.: Compra - DEP.: Depósito - COM.: Comisión
 -INTBC.: Interbancaria - O/B.: Otro Banco - CHEQ/CHQ.: Cheque - LIQ.: Liquidación (Pago) - INT.: Interés (es) - EDO.: Estado - CTA.: Cuenta - CAM.: Cámara
 de Compensación - ABO.: Abono - CAP.: Capital - INV.: Inversión - PZO.: Plazo - DEV.: Devolución - REV.: Reverso - CONS.: Consulta. - VEN.: Ventanilla

Quando no reciba su estado de cuenta durante los 20 días siguientes de la fecha de corte, y no haya dado instrucciones para que no se le envíe, favor de solicitarlo en su sucursal.

Podrá consultar la información de las comisiones de todos los bancos con fines informativos y de comparación en la CONDUSEF al teléfono 01 800 999 8080 y en la página electrónica:

www.condusef.gob.mx

línea
DIRECTA
 para su empresa
 México, D.F. (55) 5340 5640
 Monterrey (81) 8156 9640
 Guadalajara (33) 3649 9040
 Resto del país 01 800 DIRECTA
 (1473252)

#BANORTE

www.banorte.com

Banco Mercantil del Norte, S.A. Institución de Banca Múltiple Grupo Financiero Banorte Av. Revolución No. 3000, Colonia Primavera, C.P. 64830, Monterrey, Nuevo León. RFC. BMN930209927.

Banco Mercantil del Norte, S.A. Institución de Banca Múltiple Grupo Financiero Banorte recibe las consultas, reclamaciones o aclaraciones en su Unidad Especializada de Atención a Usuarios ubicada en Av. Paseo de la Reforma No. 505 Piso 43 Colonia Cuauhtémoc C.P. 06500 Delegación Cuauhtémoc, México, D.F. y por Correo Electrónico una@banorte.com o Teléfono 01 800 627 22 92, así como en cualquiera de sus sucursales u oficinas. En el caso de no obtener una respuesta satisfactoria, podrá acudir a la Comisión Nacional para la Protección y Defensa de los Usuarios de Servicios Financieros www.condusef.gob.mx con número telefónico de atención en el Distrito Federal (55) 53400999 y desde el interior de la República el 01 800 999 8080

Advertencia:
 Incumplir tus obligaciones te puede generar comisiones.

El presente Estado de Cuenta no es un comprobante fiscal



Los productos anteriormente descritos se encuentran protegidos por el Instituto para la Protección del Ahorro Bancario (IPAB) hasta por un monto equivalente a 400,000 UDIS por cliente por institución, lo anterior de conformidad con las disposiciones legales que regulan a dicho Instituto.

Visita la página www.ipab.org.mx

No. de cliente	30846741
RFC	MTJ850101C4A
Plaza	9491 PLAZA GUADALAJARA
Sucursal	0207 GUADALAJARA TLAQUEPAQUE I
Teléfonos Sucursal	6353585
Dirección Sucursal	DONATO GUERRA 292 CENTRO
Período	De 01/Octubre/2016 al 31/Octubre/2016
Fecha de corte	31/Octubre/2016
Página	3 de 3

▼ INFORME DE DEPÓSITOS EN EFECTIVO MAYORES A \$15,000 PESOS ▼

MUNICIPIO DE SAN PEDRO TLAQUEPAQUE
CALLE INDEPENDENCIA 58 PISO 0 DEP.O, SAN PEDRO TLAQUEPAQUE TLAQUEPAQUE JAL. C.P. 45500
RFC: MTJ850101C4A

DEL MES DE **OCTUBRE** DE 2016 NO. DE CLIENTE: **30846741**

EXCEDENTES DE DEPOSITOS	\$	701,251.27
TIPO DE CAMBIO	\$	18.8443
RESUMEN DEL EJERCICIO 2016		
MONTO EXCEDENTE DE DEPOSITOS	\$	6,828,305.54

*Los depósitos en efectivo presentados en el presente informe, son aquellos que exceden la cantidad de \$15,000 (Quince mil pesos 00/100) de forma acumulada en todas las cuentas bajo la titularidad del cliente, dentro de un mes calendario.

BANCO MERCANTIL DEL NORTE S.A., INSTITUCION DE BANCA MULTIPLE
GRUPO FINANCIERO BANORTE,
AV. REVOLUCION NO. 3000, COLONIA PRIMAVERA, C.P. 64830, MONTERREY, N.L.
RFC: BMN930209927

AVISO DE PRIVACIDAD

El artículo tercero transitorio de la Ley para la Protección de Datos Personales en Posesión de Particulares (LPDPPP) establece que los responsables expedirán el aviso de privacidad de conformidad con lo dispuesto en los artículos 16 y 17 de la LPDPPP. Por lo anterior, ponemos a su disposición nuestro aviso de privacidad en www.banorte.com. Se presume que usted consiente tácitamente en el tratamiento de sus datos mientras no manifieste su oposición.

05262

MUNICIPIO DE SAN PEDRO TLAQUEPAQUE
 ATN: JOSE HERNAN CORTES BERUMEN
 INDEPENDENCIA 58
 SAN PEDRO TLAQUEPAQUE
 TLAQUEPAQUE JAL.
 CP: 45500 JAL.
 CR: 44891



1114-707-6000003

RFC: MTJ850101C4A
 RETENIDO
 JAL. 0207 GDL TLAQUEPAQUE I
 Tipo de cliente: No Sotificado
 Tipo de Servicio: MIXTO ASESORIA-EJECUCION
 Perfil: Balanceado

**Estado de Cuenta de Valores.
 Posición de Valores**

Periodo : OCTUBRE 2016 Hoja 1 De 4
 Cuenta : 0528131345 Contrato: 0500650468
 Sucursal: 0207 GDL TLAQUEPAQUE I
 Telefono:
 AsesorEjecutivo : MARIA A. GUILLERMINA RODRIGUEZ GARCIA

Informe de Resultados

Emisión	Títulos	Precio de Mercado	Tasa	Plazo	Vence	Valor Mercado	% Inversión	% Fondo	Movimientos	Del Mes	Acumulado Anual
PESOS REP 0036263 884 IQ BPA691 191219 0	1,608		4.0000 4.0000	1 1	03/10/16 03/10/16	83.29 159,934.48	0.05 99.95		Valor Cartera Inicial \$ Sus Depósitos (+) Sus Retiros (-) (*) Movimiento Neto	160,017.76 6,050,053.31 5,771,085.87 438,985.21	150,013.32 377,729,053.31 377,494,637.86 384,428.78
PESOS REP 36425344 IQ BPA691 200820 0	4,388		4.2000 4.2000	1 1	01/11/16 01/11/16	82.18 439,969.14	0.02 99.98		Valuación de Cartera al Cierre (*) Movimiento Neto (-) Utilidad Generada	440,051.32 438,985.21 1,066.10	440,051.32 384,428.78 55,622.54
						440,051.32	100.00	0.00	Capital Promedio Invertido Tiempo de Inversión Rendimiento en el Periodo Rendimiento Anual Simple Rendimiento Anual Compuesto	295,403.00 31 días 0.35 % 4.19 % 4.26 %	1,777,881.16 305 días 3.13 % 3.69 % 3.70 %

Valor Total de la Cartera:

CALIFICACION FITCH MEXICO:AAA1;NTEGUB GFNT-MD AAA2;IXELQ Y IXELQM
 AAA3;IXECP AAA4;IXEDP IXEMP IXEPM+ IXEURO IXEUSD
 Y TEMGBIA AAA6;NTESEM APIBONO E IXELP. CATEGORIAS:CORTO PLAZO:IXELQ
 Y GFNT-MD. CORTO PLAZO GUBERNAMENTAL:NTEGUB IXELQM. CORTO PLAZO
 MONEDA EXTRANJERA:IXEUSD E IXEURO. MEDIANO PLAZO: IXEMP IXEDP IXED E
 IXECP. MEDIANO PLAZO GUBERNAMENTAL:IXEPM+. LARGO PLAZO: IXETR IXELP
 Y APIBONO. ESPECIALIZADA EN ACCIONES:NTE+SEL NTE+FDI ESPECIALIZADA
 EN ACCIONES NACIONALES:IXECON. ESPECIALIZADA EN ACCIONES INDIZADA:IPC
 DE BMV:NTE+HN. ESPECIALIZADA EN ACCIONES INTERNACIONALES:NTE+USA Y
 NTE+GL. DISCRECIONAL:IXETIXEZ IXE3 IXEESP Y NTESEM. MEDIANO PLAZO
 ESP EN ACC DE FONDOS DE INVERSION QUE INVIERTEN PPALMENTE EN TITULOS
 DE RENTA FIJA EMITIDOS POR GOBIERNOS DE TODO EL MUNDO:TEMGBIA.

CONSULTAS, RECLAMACIONES Y ACLARACIONES
 Unidad Especializada de Atención a Usuarios (UNE)
 Dirección: P.O. Box 143, Col. Reforma, 505 Pl. 43, Cuahuahimoc C.P. 08500 Delegación Cuahuahimoc, México, D.F.
 Teléfono: 01 600 427 22 92 Correo electrónico: une@banorte.com

Posición valuada conforme al último vector de precios conocido

Comisijon Nacional Para la Protección y Defensa de los Usuarios de Servicios Financieros (CONDUSEF):
Teléfono: 018009998080 y 53400999.

Página de Internet: www.condusef.gob.mx

Para Operaciones de Mercado de Dinero:

GANANCIA ANUAL TOTAL NETA (GAT)	
"Antes de Impuestos"	
GAT Nominal	GAT Real*
2.96 %	- 0.88 %
*La GAT REAL es el rendimiento que obtendría después de descontar la inflación estimada. Tasas brutas anualizadas antes de impuestos calculadas el 19 de Noviembre del 2015 sólo para fines informativos y de comparación, estas tasas pueden variar de acuerdo a condiciones de mercado en el momento de la contratación y al monto invertido a partir de \$500,000.00 (monto mínimo de inversión).	

Producto garantizado por el IPAB hasta por 400 mil UDI www.ipab.org.mx

Titular(es) garantizado(s):

Declaro que el origen de los recursos que entrego para la apertura del producto y/o servicio que estoy solicitando con "EL BANCO", proceden de fuentes lícitas y que son de mi propiedad.

El Banco hace del conocimiento del cliente que, en términos de la Ley de Protección al Ahorro Bancario y las reglas aplicables, únicamente están garantizados por el Instituto para la Protección al Ahorro Bancario (IPAB), los depósitos bancarios de dinero a la vista, retirables en días preestablecidos, de ahorro, y a plazo o con previo aviso, así como los préstamos y créditos que acepte la Institución, hasta por el equivalente a cuatrocientas mil UDI por persona, cualquiera que sea el número, tipo y clase de dichas obligaciones a su favor y a cargo de Banco Mercantil del Norte, S.A. Institución de Banca Múltiple, Grupo Financiero Banorte". Para las operaciones en Mesa de Dinero este término aplicará únicamente para lo invertido en pagaré Banorte.

Para efectos del IPAB se considerarán titulares garantizados los siguientes: al titular de una cuenta individual, a los titulares o cotitulares de una cuenta solidaria, a los titulares o cotitulares registrados en las cuentas mancomunadas.

"Para el caso de cuentas solidarias, el Instituto para la Protección al Ahorro Bancario (IPAB) cubrirá hasta el monto garantizado a quienes aparezcan en los sistemas de "EL BANCO" como titulares y cotitulares en partes iguales. La cobertura por parte del Instituto para la Protección al Ahorro Bancario (IPAB) de una cuenta solidaria no excederá de cuatrocientas mil UDI por cuenta, cualquiera que sea el número de titulares o cotitulares" o.

En el caso de cuentas mancomunadas, se dividirá el monto garantizado de la cuenta entre los titulares o cotitulares, en proporción al porcentaje establecido expresamente y por escrito por los titulares o cotitulares o, en su defecto, conforme a la información relativa que "EL BANCO" mantenga en sus sistemas. En el supuesto que no se haya establecido el porcentaje, se dividirá el saldo en partes iguales. La cobertura por parte del Instituto para la Protección al Ahorro Bancario (IPAB) de una cuenta mancomunada no excederá de cuatrocientas mil UDI por cuenta, cualquiera que sea el número de titulares o cotitulares".

INFORME DE RESULTADOS

El Valor Cartera se refiere a la suma total de su Posición de valores al primer día del período. En caso del mes es igual al valor total de la valuación de la cartera al cierre del mes anterior. Sus depósitos y retiros son las cantidades totales que Usted haya entregado o retirado en el transcurso del mes.

El movimiento neto es la cantidad neta que Usted haya invertido en el período. Se compone de la cantidad con la que inicia en el período (valor cartera inicial) más las cantidades que se hayan entregado (Depósitos) menos las cantidades que se hayan retirado (Retiros).

La utilidad generada se determina por la diferencia entre su posición de valores (valuación de la cartera al cierre) y la cantidad neta que Usted haya invertido en cada período (Movimientos Neto).

El Capital Promedio Invertido se calcula de acuerdo a la siguiente mecánica. El movimiento neto, compuesto por su cartera inicial más depósitos menos retiros, se calcula en forma diaria y se multiplica por los días que van transcurriendo para obtener una "Cifra de Cálculo".

Por ejemplo:

	Depósitos	Retiros	Movimiento Neto	Días Transcurridos	Cifras de Cálculo
Cartera Inicial	50,000.00		50,000.00	3	150,000.00
4° día	5,000.00		55,000.00	11	605,000.00
15° día	20,000.00		75,000.00	8	600,000.00
23° día		10,000.00	65,000.00	7	455,000.00
30° día	3,000.00		68,000.00	1	68,000.00

Esas "Cifras de Cálculo" al igual que los días transcurridos hasta la fecha que queremos evaluar, se totalizan y se divide el total de la "Cifra de Cálculo" entre los días transcurridos.

62,600.00	30	1'878,000.00
-----------	----	--------------

El Capital Promedio Invertido en 30 días de este ejemplo es de \$62,600.00

La forma de determinar los rendimientos es: Rendimiento en el Período =

$$\frac{\text{Utilidad Generada}}{\text{Capital Promedio Invertido}} \times 100$$

Rendimiento Anual Simple =

$$\frac{\text{Rendimiento en el Período}}{\text{Días del Período}} \times 360$$

Rendimiento Anual Compuesto =

$$\left[1 + \frac{\text{Rendimiento en el Período}}{100} \right]^{\frac{360}{\text{Días Período}} - 1} \times 100$$



Ciudad de México a 31 de Octubre de 2016.

Estimado Inversionista:

Nos permitimos informarle que con el fin de brindarle un mejor servicio a partir del mes de Octubre, las solicitudes de compra fuera de horario de los fondos de inversión estarán sujetas a realizarse al día hábil siguiente, siempre y cuando cuente con los recursos disponibles suficientes en su cuenta de Depósito asociada al contrato de inversión.

En caso de no contar con los recursos suficientes, la operación solicitada resultará rechazada sin responsabilidad alguna para la Operadora de Fondos Banorte Ixe, S.A. de C.V.

Agradecemos su comprensión y en caso de existir algún comentario o duda, por favor consulte a su asesor financiero y/o ejecutivo. De manera adicional, recordarle que el mayor de nuestros compromisos es generarle confianza y fortaleza financiera.

Atentamente

**Operadora de Fondos Banorte Ixe, S.A. de C.V.,
Sociedad Operadora de Fondos de Inversión,
Grupo Financiero Banorte.**

05284

MUNICIPIO DE SAN PEDRO TLAQUEPAQUE
 ATN: JOSE ALEJANDRO RAMOS ROSAS
 INDEPENDENCIA 58
 SAN PEDRO TLAQUEPAQUE
 TLAQUEPAQUE JAL.
 CP: 45500 JAL.
 CR: 44891



114-558-000-0001

RFC: MTJ850101C4A

RETENIDO

JAL. 0207 GDL TLAQUEPAQUE I

Tipo de cliente: No Sofisticado

Tipo de Servicio: MIXTO COMERCIALIZACION-EJECUCION

Perfil: NO APLICA

**Estado de Cuenta de Valores.
Posición de Valores**

Hoja 1 De 3

Periodo: OCTUBRE 2016

Cuenta: 0431066668 Contrato: 0503180650

Sucursal: 0207 GDL TLAQUEPAQUE I

Telefono:

Asesor/Ejecutivo: MARIA A. GUILLERMINA RODRIGUEZ GARCIA

Informe de Resultados

Emisión	Títulos	Precio de Mercado	Tasa	Plazo	Vence	Valor Mercado	% Inversión	% Fondo	Movimientos	Del Mes	Acumulado Anual
PESOS IQ BPAG91 191219 0 REP 0036263 882 TOTAL VALOR CARTERA INICIAL	132,226		4.0000 4.0000	1 1	03/10/16 03/10/16	32.89 13,151,428.22 13,151,461.11	100.00 100.00		Valor Cartera Inicial \$ Sus Depósitos (+) Sus Retiros (-) (*) Movimiento Neto	13,151,461.11 245,350,000.00 246,694,203.19 11,807,257.92	0.00 1,410,530,000.00 1,398,894,471.86 11,635,528.14
PESOS REP 36425385 IQ BPAG91 200820 0	118,468		4.2000 4.2000	1 1	01/11/16 01/11/16	26.27 11,851,356.23	100.00		Valuación de Cartera al Cierre (*) Movimiento Neto (-) Utilidad Generada	11,851,382.50 11,807,257.92 44,124.58	11,851,382.50 11,635,528.14 215,854.36
<p>Capital Promedio Invertido 12,261,297.73 31 días</p> <p>Tiempo de Inversión 155 días</p> <p>Rendimiento en el Periodo 0.36 % 1.69 %</p> <p>Rendimiento Anual Simple 4.18 % 3.92 %</p> <p>Rendimiento Anual Compuesto 4.26 % 3.97 %</p>										12,777,087.63	
<p>CALIFICACION FITCH MEXICO:AAA1;NTEGUB GFNT-MD AAA2;IXELQ Y IXELQM AAA3;IXECP AAA4;IXEDP IXEMP AAA5;IXETR IXEMPM; IXEEURO IXEUSD Y TEMGBIA AAA6;NTESEM APIBONO E IXELP. CATEGORIAS:CORTO PLAZO:IXELQ Y GFNT-MD. CORTO PLAZO GUBERNAMENTAL:NTEGUB IXELQM. CORTO PLAZO MONEDA EXTRANJERA:IXEUSD E IXEEURO. MEDIANO PLAZO: IXEMP IXEDP IXED E Y APIBONO. ESPECIALIZADA EN ACCIONES:NTE+SEL NTE+PDF ESPECIALIZADA EN ACCIONES NACIONALES:IXECON. ESPECIALIZADA EN ACCIONES INDIZADA IPC DE BMV:NTE+HN. ESPECIALIZADA EN ACCIONES INTERNACIONALES:NTE+USA Y NTE+GL. DISCRECIONAL:IXET1 XE3 IXEESP Y NTESEM. MEDIANO PLAZO ESP EN ACC DE FONDOS DE INVERSION QUE INVIERTEN PPALMENTE EN TITULOS DE RENTA FIJA EMITIDOS POR GOBIERNOS DE TODO EL MUNDO:TEMGBIA.</p>											
Valor Total de la Cartera:							11,851,382.50	100.00			0.00

CONSULTAS, RECLAMACIONES Y ACLARACIONES

Unidad Especializada de Atención a Usuarios (UNE)
 Domicilio: Av. Paseo de la Reforma No. 305 Pto 40 Colonia Cuauhtémoc C.P. 06500 Delegación Cuauhtémoc, México, D.F.
 Teléfono: 01 800 921 22 92 Correo electrónico: une@banorte.com

Posición valuada conforme al último vector de precios conocido

Comisijn Nacional Para la Protecci3n y Defensa de los Usuarios de Servicios Financieros (CONDUSEF):
Tel3fono: 018009998080 y 53400999.

P3gina de Internet: www.condusef.gob.mx

Para Operaciones de Mercado de Dinero:

GANANCIA ANUAL TOTAL NETA (GAT) "Antes de Impuestos"	
GAT	GAT
Nominal	Real*
2.96 %	- 0.68 %

*La GAT REAL es el rendimiento que obtendr3a despu3s de descontar la inflaci3n estimada"
Tasas brutas anualizadas antes de impuestos calculadas el 19 de Noviembre del 2015 s3lo para fines
informativos y de comparaci3n, estas tasas pueden variar de acuerdo a condiciones de mercado en el
momento de la contrataci3n y al monto invertido a partir de \$500,000.00 (monto m3nimo de inversi3n).

Producto garantizado por el IPAB hasta por 400 mil UDI www.ipab.org.mx

Titular(es) garantizado(s):

Declaro que el origen de los recursos que entrego para la apertura del producto y/o servicio que estoy solicitando con "EL BANCO", proceden de fuentes l3citas y que son de mi propiedad.

El Banco hace del conocimiento del cliente que, en t3rminos de la Ley de Protecci3n al Ahorro Bancario y las reglas aplicables, 3nicamente est3n garantizados por el Instituto para la Protecci3n al Ahorro Bancario (IPAB), los dep3sitos bancarios de dinero a la vista, retirables en d3as preestablecidos, de ahorro, y a plazo o con previo aviso, asi como los pr3stamos y cr3ditos que acepte la Instituci3n, hasta por el equivalente a cuatrocientas mil UDI por persona, cualquiera que sea el n3mero, tipo y clase de dichas obligaciones a su favor y a cargo de Banco Mercantil del Norte, S.A. Instituci3n de Banca M3ltiple, Grupo Financiero Banorte". Para las operaciones en Mesa de Dinero este t3rmino aplicar3 3nicamente para lo invertido en pagar3 Banorte.

Para efectos del IPAB se consideran titulares garantizados los siguientes: al titular de una cuenta individual, a los titulares o cotitulares de una cuenta solidaria, a los titulares o cotitulares registrados en las cuentas mancomunadas.

"Para el caso de cuentas solidarias, el Instituto para la Protecci3n al Ahorro Bancario (IPAB) cubrir3 hasta el monto garantizado a quienes aparezcan en los sistemas de "EL BANCO" como titulares y cotitulares en partes iguales. La cobertura por parte del Instituto para la Protecci3n al Ahorro Bancario (IPAB) de una cuenta solidaria no exceder3 de cuatrocientas mil UDI por cuenta, cualquiera que sea el n3mero de titulares o cotitulares" o.

En el caso de cuentas mancomunadas, se dividir3 el monto garantizado de la cuenta entre los titulares o cotitulares, en proporci3n al porcentaje establecido expresamente y por escrito por los titulares o cotitulares o, en su defecto, conforme a la informaci3n relativa que "EL BANCO" mantenga en sus sistemas. En el supuesto que no se haya establecido el porcentaje, se dividir3 el saldo en partes iguales. La cobertura por parte del Instituto para la Protecci3n al Ahorro Bancario (IPAB) de una cuenta mancomunada no exceder3 de cuatrocientas mil UDI por cuenta, cualquiera que sea el n3mero de titulares o cotitulares".

INFORME DE RESULTADOS

El Valor Cartera se refiere a la suma total de su Posición de valores al primer día del periodo. En caso del mes es igual al valor total de la valuación de la cartera al cierre del mes anterior. Sus depósitos y retiros son las cantidades totales que Usted haya entregado o retirado en el transcurso del mes.

El movimiento neto es la cantidad neta que Usted haya invertido en el periodo. Se compone de la cantidad con la que inicia en el periodo (valor cartera inicial) más las cantidades que se hayan entregado (Depósitos) menos las cantidades que se hayan retirado (Retiros).

La utilidad generada se determina por la diferencia entre su posición de valores (valuación de la cartera al cierre) y la cantidad neta que Usted haya invertido en cada periodo (Movimientos Neto).

El Capital Promedio Invertido se calcula de acuerdo a la siguiente mecánica. El movimiento neto, compuesto por su cartera inicial más depósitos menos retiros, se calcula en forma diaria y se multiplica por los días que van transcurriendo para obtener una "Cifra de Cálculo".

	Depósitos	Retiros	Movimiento Neto	Días Transcurridos	Cifras de Cálculo
Cartera Inicial	50,000.00		50,000.00	3	150,000.00
4° día	5,000.00		55,000.00	11	605,000.00
15° día	20,000.00		75,000.00	8	600,000.00
23° día		10,000.00	65,000.00	7	455,000.00
30° día	3,000.00		68,000.00	1	68,000.00

Por ejemplo:

Esas "Cifras de Cálculo" al igual que los días transcurridos hasta la fecha que queremos evaluar, se totalizan y se divide el total de la "Cifra de Cálculo" entre los días transcurridos.

62,600.00	30	1'876,000.00
-----------	----	--------------

El Capital Promedio Invertido en 30 días de este ejemplo es de \$62,600.00

La forma de determinar los rendimientos es: Rendimiento en el Periodo =

$$\frac{\text{Utilidad Generada}}{\text{Capital Promedio Invertido}} \times 100$$

Rendimiento Anual Simple =

$$\frac{\text{Rendimiento en el Periodo}}{\text{Días del Periodo}} \times 360$$

Rendimiento Anual Compuesto =

$$\left[1 + \frac{\text{Rendimiento en el Periodo}}{100} \right]^{\frac{360}{\text{Días Periodo}} - 1} \times 100$$



Ciudad de México a 31 de Octubre de 2016.

Estimado Inversionista:

Nos permitimos informarle que con el fin de brindarle un mejor servicio a partir del mes de Octubre, las solicitudes de compra fuera de horario de los fondos de inversión estarán sujetas a realizarse al día hábil siguiente, siempre y cuando cuente con los recursos disponibles suficientes en su cuenta de Depósito asociada al contrato de inversión.

En caso de no contar con los recursos suficientes, la operación solicitada resultará rechazada sin responsabilidad alguna para la Operadora de Fondos Banorte Ixe, S.A. de C.V.

Agradecemos su comprensión y en caso de existir algún comentario o duda, por favor consulte a su asesor financiero y/o ejecutivo. De manera adicional, recordarle que el mayor de nuestros compromisos es generarle confianza y fortaleza financiera.

A t e n t a m e n t e

**Operadora de Fondos Banorte Ixe, S.A. de C.V.,
Sociedad Operadora de Fondos de Inversión,
Grupo Financiero Banorte.**

Operadora de Fondos Banorte Ixe, S.A. de C.V. Sociedad Operadora de Fondos de Inversión, Grupo Financiero Banorte
Av. Paseo de la Reforma No. 505 piso 45 Col. Cuauhtémoc. C.P. 06500. México, D.F.

16467
 MUNICIPIO DE SAN PEDRO TLAQUEPAQUE
 AT'N: JOSE ALEJANDRO RAMOS ROSAS
 INDEPENDENCIA 58
 SAN PEDRO TLAQUEPAQUE
 TLAQUEPAQUE
 CP: 45500 JAL. CR: 44891
 43-61



RFC: MTJ850101C4A

CORREO
 JAL. 0207 GDL TLAQUEPAQUE I
 Tipo de Cliente: No Sofisticado
 Tipo de Servicio: MIXTO COMERCIALIZACION-EJECUCION
 Perfil: NO APLICA

**Estado de Cuenta de Valores.
 Posición de Valores**

Periodo: OCTUBRE 2016 Hoja: 1 de 4
 Cuenta: 0449134076 Contrato: 0503231606
 Sucursal: 0207 GDL TLAQUEPAQUE I

Teléfono:
 Representante/Ejecutivo: MARIA A. GUILLERMINA RODRIGUEZ GARCIA

Informe de Resultados

Emisión	Títulos	Precio de Mercado	Tasa	Plazo	Vence	Valor Mercado	% Inversión	% Fondo	Movimientos	Del Mes	Acumulado Anual
PESOS IQ BPAG91 191219 0 REP 0036283 885 TOTAL VALOR CARTERA INICIAL	201,104		4.0000 4.0000	1 1	03/10/16 03/10/16	68.17 20,002,154.04 20,002,222.21	100.00 100.00		Valor Cartera Inicial \$ Sus Depósitos (+) Sus Retiros (-) (*) Movimiento Neto	20,002,222.21 400,000,000.00 400,070,407.78 19,931,814.43	0.00 680,000,000.00 660,105,420.65 19,894,579.35
PESOS REP 36425363 IQ BPAG91 200820 0	199,946		4.2000 4.2000	1 1	01/11/16 01/11/16	43.49 20,002,289.84	100.00		Valuación de Cartera al Cierre (*) Movimiento Neto (-) Utilidad Generada	20,002,333.32 19,931,814.43 70,518.89	20,002,333.32 19,894,579.35 107,753.98
						20,002,333.33	100.00		Capital Promedio Invertido Tiempo de Inversión Rendimiento en el Periodo Rendimiento Anual Simple Rendimiento Anual Compuesto	19,967,857.18 31 días 0.35 % 4.09 % 4.18 %	19,950,693.39 50 días 0.54 % 3.89 % 3.95 %
<p>VALOR TOTAL DE LA CARTERA: 20,002,333.33</p> <p>0.00</p>											

CALIFICACION FITCH MEXICO:AAA1:NTEGUB GFNT-MD AAA/2:IXELQ Y IXELQM
 AAA/3:IXECP AAA/4:IXED IXEDP IXEMP AAA/5:IXETR IXEMPM+ IXEEURO IXEUSD
 Y TEMGBIA AAA/6:NTESEM APIBONO E IXELP. CATEGORIAS:CORTO PLAZO:IXELQ
 Y GFNT-MD. CORTO PLAZO GUBERNAMENTAL:NTEGUB IXELQM. CORTO PLAZO
 MONEDA EXTRANJERA:IXEUSD E IXEEURO. MEDIANO PLAZO: IXEMP IXEDP IXED E
 IXECP. MEDIANO PLAZO GUBERNAMENTAL:IXEMPM+. LARGO PLAZO: IXETR IXELP
 Y APIBONO. ESPECIALIZADA EN ACCIONES:NTE+SEL NTE+PDF. ESPECIALIZADA
 EN ACCIONES NACIONALES:IXECON. ESPECIALIZADA EN ACCIONES INDIZADA IPC
 DE BMV:NTE+IN. ESPECIALIZADA EN ACCIONES INTERNACIONALES:NTE+USA Y
 NTE+GL. DISCRECIONAL:IXE1 IXE2 IXE3 IXEESP Y NTESEM. MEDIANO PLAZO
 ESP EN ACC DE FONDOS DE INVERSION QUE INVIERTEN PPALMENTE EN TITULOS
 DE RENTA FIJA EMITIDOS POR GOBIERNOS DE TODO EL MUNDO:TEMGBIA.

Posición valuada en Moneda Nacional conforme al último vector de precios conocido

INFORME DE RESULTADOS

El Valor Cartera se refiere a la suma total de su Posición de valores al primer día del periodo. En caso del mes es igual al valor total de la valuación de la cartera al cierre del mes anterior. Sus depósitos y retirros son las cantidades totales que Usted haya entregado o retirado en el transcurso del mes.

El movimiento neto es la cantidad neta que Usted haya invertido en el periodo. Se compone de la cantidad con la que inicia en el periodo (valor cartera inicial) más las cantidades que se hayan entregado (Depósitos) menos las cantidades que se hayan retirado (Retiros).

La utilidad generada se determina por la diferencia entre su posición de valores (valuación de la cartera al cierre) y la cantidad neta que Usted haya invertido en cada periodo (Movimientos Neto).

El Capital Promedio Invertido se calcula de acuerdo a la siguiente mecánica. El movimiento neto, compuesto por su cartera inicial más depósitos menos retirros, se calcula en forma diaria y se multiplica por los días que van transcurriendo para obtener una "Cifra de Cálculo"

	Depósitos	Retiros	Movimiento Neto	Días Transcurridos	Cifra de Cálculo
Cartera Inicial	50,000.00		50,000.00	3	150,000.00
4º día	5,000.00		55,000.00	11	605,000.00
15º día	20,000.00		75,000.00	8	600,000.00
23º día		10,000.00	65,000.00	7	455,000.00
30º día		3,000.00	68,000.00	1	68,000.00

Esas "Cifras de Cálculo" al igual que los días transcurridos hasta la fecha que queremos evaluar, se totalizan y se divide el total de la "Cifra de Cálculo" entre los días transcurridos.

62,600.00	30	1,878,000.00
-----------	----	--------------

El Capital Promedio Invertido en 30 días de este ejemplo es de \$62,600.00

La forma de determinar los rendimientos es: Rendimiento en el Periodo =

$$\frac{\text{Utilidad Generada}}{\text{Capital Promedio Invertido}} \times 100$$

$$\text{Rendimiento Anual Simple} = \frac{\text{Rendimiento en el Periodo}}{\text{Días del Periodo}} \times 360$$

$$\text{Rendimiento Anual Compuesto} = \left[1 + \frac{\text{Rendimiento en el Periodo}}{100} \right]^{\frac{360}{\text{Días Periodo}}} - 1 \times 100$$

INFORME DE RESULTADOS

El Valor Cartera se refiere a la suma total de su Posición de valores al primer día del periodo. En caso del mes es igual al valor total de la valuación de la cartera al cierre del mes anterior. Sus depósitos y retiros son las cantidades totales que Usted haya entregado o retirado en el transcurso del mes.

El movimiento neto es la cantidad neta que Usted haya invertido en el periodo. Se compone de la cantidad con la que inicia en el periodo (valor cartera inicial) más las cantidades que se hayan entregado (Depósitos) menos las cantidades que se hayan retirado (Retiros).

La utilidad generada se determina por la diferencia entre su posición de valores (valuación de la cartera al cierre) y la cantidad neta que Usted haya invertido en cada periodo (Movimientos Neto).

El Capital Promedio Invertido se calcula de acuerdo a la siguiente mecánica. El movimiento neto, compuesto por su cartera inicial más depósitos menos retiros, se calcula en forma diaria y se multiplica por los días que van transcurriendo para obtener una "Cifra de Cálculo"

Por ejemplo:

	Depósitos	Retiros	Movimiento Neto	Días Transcurridos	Cifra de Cálculo
Cartera Inicial	50,000.00		50,000.00	3	150,000.00
4º día	5,000.00		55,000.00	11	605,000.00
15º día	20,000.00		75,000.00	8	600,000.00
23º día		10,000.00	65,000.00	7	455,000.00
30º día	3,000.00		68,000.00	1	68,000.00

Esas "Cifras de Cálculo" al igual que los días transcurridos hasta la fecha que queremos evaluar, se totalizan y se divide el total de la "Cifra de Cálculo" entre los días transcurridos.

62,600.00	30	1,878,000.00
-----------	----	--------------

El Capital Promedio Invertido en 30 días de este ejemplo es de \$62,600.00

La forma de determinar los rendimientos es: Rendimiento en el Periodo =

$$\frac{\text{Utilidad Generada}}{\text{Capital Promedio Invertido}} \times 100$$

Rendimiento Anual Simple =

$$\frac{\text{Rendimiento en el Periodo}}{\text{Días del Periodo}} \times 360$$

Rendimiento Anual Compuesto =

$$\left[1 + \frac{\text{Rendimiento en el Periodo}}{100} \right]^{\frac{360}{\text{Días Periodo}}} - 1 \times 100$$

INFORME DE RESULTADOS

El Valor Cartera se refiere a la suma total de su Posición de valores al primer día del periodo. En caso del mes es igual al valor total de la valuación de la cartera al cierre del mes anterior. Sus depósitos y retirros son las cantidades totales que Usted haya entregado o retirado en el transcurso del mes.

El movimiento neto es la cantidad neta que Usted haya invertido en el periodo. Se compone de la cantidad con la que inicia en el periodo (valor cartera inicial) más las cantidades que se hayan entregado (Depósitos) menos las cantidades que se hayan retirado (Retiros).

La utilidad generada se determina por la diferencia entre su posición de valores (valuación de la cartera al cierre) y la cantidad neta que Usted haya invertido en cada periodo (Movimientos Neto).

El Capital Promedio Invertido se calcula de acuerdo a la siguiente mecánica. El movimiento neto, compuesto por su cartera inicial más depósitos menos retirros, se calcula en forma diaria y se multiplica por los días que van transcurriendo para obtener una "Cifra de Cálculo"

Por ejemplo:

	Depósitos	Retiros	Movimiento Neto	Días Transcurridos	Cifra de Cálculo
Cartera Inicial	50,000.00		50,000.00	3	150,000.00
4º día	5,000.00		55,000.00	11	605,000.00
15º día	20,000.00		75,000.00	8	600,000.00
23º día		10,000.00	65,000.00	7	455,000.00
30º día	3,000.00		68,000.00	1	68,000.00

Esas "Cifras de Cálculo" al igual que los días transcurridos hasta la fecha que queremos evaluar, se totalizan y se divide el total de la "Cifra de Cálculo" entre los días transcurridos.

62,600.00	30	1,878,000.00
-----------	----	--------------

El Capital Promedio Invertido en 30 días de este ejemplo es de \$62,600.00

La forma de determinar los rendimientos es: Rendimiento en el Periodo =

$$\frac{\text{Utilidad Generada}}{\text{Capital Promedio Invertido}} \quad \times 100$$

Rendimiento Anual Simple =

$$\frac{\text{Rendimiento en el Periodo}}{\text{Días del Periodo}} \quad \times 360$$

Rendimiento Anual Compuesto =

$$\left[1 + \frac{\text{Rendimiento en el Periodo}}{100} \right]^{\frac{\text{Días Periodo}}{360}} - 1 \quad \times 100$$

**Estado de Cuenta de Valores.
Movimientos del Mes**

MUNICIPIO DE SAN PEDRO TLAQUEPAQUE
AT'N: JOSE ALEJANDRO RAMOS ROSAS
INDEPENDENCIA 58
SAN PEDRO TLAQUEPAQUE
CP: 45500 JAL.

0207
CR: 44891
43-61

RFC: MTJ850101C4A

CORREO
JAL. 0207 GDL TLAQUEPAQUE I
Tipo de Cliente: No Sofisticado
Tipo de Servicio: MIXTO COMERCIALIZACION-EJECUCION
Perfil: NO APLICA

Periodo: OCTUBRE 2016 Hoja: 4 de: 4
Cuenta: 0449134076 Contrato: 0503231606
Sucursal: 0207 GDL TLAQUEPAQUE I
Teléfono:

EN sorsr/Ejecutivo: MARIA A. GUILLERMINA RODRIGUEZ GARCIA

Día	Folio	Tipo de Operación	Emisión	Títulos	Precio Unit.	\$ Importe	Plazo	Tasa	Interés/Premio	Comisión	\$ Importe Neto	\$ Saldo
		SALDO FINAL										43.49
		TOTAL ISR RETENIDO									1,369.86	0.00
		TOTAL IVA RETENIDO									0.00	0.00

LAS INVERSIONES EN ACCIONES DE NUESTROS FONDOS NO GARANTIZAN RENDIMIENTOS FUTUROS, NI SU OPERADORA ES RESPONSABLE DE LAS PERDIDAS QUE EL INVERSIONISTA PUEDA SUFRIR COMO CONSECUENCIA DE DICHAS INVERSIONES O ASUMEN EL RIESGO DE LAS VARIACIONES EN EL DIFERENCIAL DEL PRECIO A FAVOR DE LOS CLIENTES. CARTERAS 5TO. DIA HABIL EN INTERNET. ESTIMADO INVERSIONISTA: LOS PROSPECTOS DE INFORMACION, DICI, GASTOS, CARTERAS Y OTRAS NOTICIAS SE ENCUENTRAN A DISPOSICION, CONSULTA Y ANALISIS EN WWW.BANORTE.COM/FONDOSDEINVERSION SE LE INFORMA QUE TRAS CAMBIOS EN LAS DISPOSICIONES EN MATERIA FINANCIERA, LAS DENOMINACIONES SOCIALES DE ALGUNOS FONDOS CAMBIARON, PARA MAYOR INFORMACION CONSULTE A UN ASESOR.

INFORME DE RESULTADOS

El Valor Cartera se refiere a la suma total de su Posición de valores al primer día del periodo. En caso del mes es igual al valor total de la valuación de la cartera al cierre del mes anterior. Sus depósitos y retirros son las cantidades totales que Usted haya entregado o retirado en el transcurso del mes.

El movimiento neto es la cantidad neta que Usted haya invertido en el periodo. Se compone de la cantidad con la que inicia en el periodo (valor cartera inicial) más las cantidades que se hayan entregado (Depósitos) menos las cantidades que se hayan retirado (Retiros).

La utilidad generada se determina por la diferencia entre su posición de valores (valuación de la cartera al cierre) y la cantidad neta que Usted haya invertido en cada periodo (Movimientos Neto).

El Capital Promedio Invertido se calcula de acuerdo a la siguiente mecánica. El movimiento neto, compuesto por su cartera inicial más depósitos menos retirros, se calcula en forma diaria y se multiplica por los días que van transcurriendo para obtener una "Cifra de Cálculo"

Por ejemplo:

	Depósitos	Retiros	Movimiento Neto	Días Transcurridos	Cifra de Cálculo
Cartera Inicial	50,000.00		50,000.00	3	150,000.00
4º día	5,000.00		55,000.00	11	605,000.00
15º día	20,000.00		75,000.00	8	600,000.00
23º día		10,000.00	65,000.00	7	455,000.00
30º día	3,000.00		68,000.00	1	68,000.00

Esas "Cifras de Cálculo" al igual que los días transcurridos hasta la fecha que queremos evaluar, se totalizan y se divide el total de la "Cifra de Cálculo" entre los días transcurridos.

62,600.00	30	1,878,000.00
-----------	----	--------------

El Capital Promedio Invertido en 30 días de este ejemplo es de \$62,600.00

La forma de determinar los rendimientos es: Rendimiento en el Periodo =

$$\frac{\text{Utilidad Generada}}{\text{Capital Promedio Invertido}} \times 100$$

Rendimiento Anual Simple =

$$\frac{\text{Rendimiento en el Periodo}}{\text{Días del Periodo}} \times 360$$

Rendimiento Anual Compuesto =

$$\left[\frac{1 + \frac{\text{Rendimiento en el Periodo}}{100}}{100} \right]^{\frac{\text{Días Periodo}}{360}} - 1 \times 100$$

Comisión Nacional Para la Protección y Defensa de los Usuarios de Servicios Financieros (CONDUSEF):
Teléfono: 01800998080 y 53400999.
Página de Internet: www.condusef.gob.mx

Para Operaciones de Mercado de Dinero:

GANANCIA ANUAL TOTAL NETA (GAT) "Antes de Impuestos"	
GAT	GAT
Nominal	Real*
2.96%	-0.68%

"La GAT REAL es el rendimiento que obtendría después de descontar la inflación estimada"
Tasas brutas anualizadas antes de impuestos calculadas el 19 de noviembre del 2015 sólo para fines informativos y de comparación, estas tasas pueden variar de acuerdo a condiciones de mercado en el momento de la contratación y al monto invertido a partir de \$500,000.00 (monto mínimo de inversión).

Producto garantizado por el IPAB hasta por 400 mil UDI www.ipab.org.mx

Titular(es) garantizado(s):

Declaro que el origen de los recursos que entrego para la apertura del producto y/o servicio que estoy solicitando con "EL BANCO", proceden de fuentes lícitas y que son de mi propiedad.

El Banco hace del conocimiento del cliente que, en términos de la Ley de Protección al Ahorro Bancario y las reglas aplicables, "Únicamente están garantizados por el Instituto para la Protección al Ahorro Bancario (IPAB), los depósitos bancarios de dinero a la vista, retribibles en días preestablecidos, de ahorro, y a plazo o con previo aviso, así como los préstamos y créditos que acepte la Institución, hasta por el equivalente a cuatrocientas mil UDI por persona, cualquiera que sea el número, tipo y clase de dichas obligaciones a su favor y a cargo de Banco Mercantil del Norte, S.A. Institución de Banca Múltiple, Grupo Financiero Banorte". Para las operaciones en Mesa de Dinero este término aplicará únicamente para lo invertido en pagaré Banorte.

Para efectos del IPAB se consideran titulares garantizados los siguientes: al titular de una cuenta individual, a los titulares o cotitulares de una cuenta solidaria, a los titulares o cotitulares registrados en las cuentas mancomunadas.

"Para el caso de cuentas solidarias, el Instituto para la Protección al Ahorro Bancario (IPAB) cubrirá hasta el monto garantizado a quienes aparezcan en los sistemas de "EL BANCO" como titulares y cotitulares en partes iguales. La cobertura por parte del Instituto para la Protección al Ahorro Bancario (IPAB) de una cuenta solidaria no excederá de cuatrocientas mil UDI por cuenta, cualquiera que sea el número de titulares o cotitulares" o.

En el caso de cuentas mancomunadas:" se dividirá el monto garantizado de la cuenta entre los titulares o cotitulares, en proporción al porcentaje establecido expresamente y por escrito por los titulares o cotitulares o, en su defecto, conforme a la información relativa que "EL BANCO" mantenga en sus sistemas. En el supuesto que no se haya establecido el porcentaje, se dividirá el saldo en partes iguales. La cobertura por parte del Instituto para la Protección al Ahorro Bancario (IPAB) de una cuenta mancomunada no excederá de cuatrocientas mil UDI por cuenta, cualquiera que sea el número de titulares o cotitulares".

INFORME DE RESULTADOS

El Valor Cartera se refiere a la suma total de su Posición de valores al primer día del periodo. En caso del mes es igual al valor total de la valuación de la cartera al cierre del mes anterior. Sus depósitos y retirros son las cantidades totales que Usted haya entregado o retirado en el transcurso del mes.

El movimiento neto es la cantidad neta que Usted haya invertido en el periodo. Se compone de la cantidad con la que inicia en el periodo (valor cartera inicial) más las cantidades que se hayan entregado (Depósitos) menos las cantidades que se hayan retirado (Retiros).

La utilidad generada se determina por la diferencia entre su posición de valores (valuación de la cartera al cierre) y la cantidad neta que Usted haya invertido en cada periodo (Movimientos Neto).

El Capital Promedio Invertido se calcula de acuerdo a la siguiente mecánica. El movimiento neto, compuesto por su cartera inicial más depósitos menos retirros, se calcula en forma diaria y se multiplica por los días que van transcurriendo para obtener una "Cifra de Cálculo"

Por ejemplo:

	Depósitos	Retiros	Movimiento Neto	Días Transcurridos	Cifra de Cálculo
Cartera Inicial	50,000.00		50,000.00	3	150,000.00
4º día	5,000.00		55,000.00	11	605,000.00
15º día	20,000.00		75,000.00	8	600,000.00
23º día		10,000.00	65,000.00	7	455,000.00
30º día		3,000.00	68,000.00	1	68,000.00

Esas "Cifras de Cálculo" al igual que los días transcurridos hasta la fecha que queremos evaluar, se totalizan y se divide el total de la "Cifra de Cálculo" entre los días transcurridos.

62,600.00	30	1,878,000.00
-----------	----	--------------

El Capital Promedio Invertido en 30 días de este ejemplo es de \$62,600.00

La forma de determinar los rendimientos es: Rendimiento en el Periodo =

$$\frac{\text{Utilidad Generada}}{\text{Capital Promedio Invertido}} \times 100$$

Rendimiento Anual Simple =

$$\frac{\text{Rendimiento en el Periodo}}{\text{Días del Periodo}} \times 360$$

Rendimiento Anual Compuesto =

$$\left[\frac{1 + \frac{\text{Rendimiento en el Periodo}}{100}}{100} \right]^{\frac{\text{Días Periodo}}{360}} - 1 \times 100$$

Operadora de Fondos Banorte Ixe, S.A. de C.V.,
Sociedad Operadora de Fondos de Inversión,
Grupo Financiero Banorte.

Atentamente

Agradecemos su comprensión y en caso de existir algún comentario o duda, por favor consulte a su asesor financiero y/o ejecutivo. De manera adicional, recordarle que el mayor de nuestros compromisos es generarle confianza y fortalecer la confianza financiera.

Nos permitimos informarle que con el fin de brindarle un mejor servicio a partir del mes de Octubre, las solicitudes de compra fuera de horario de los fondos de inversión estarán sujetas a realizarse al día hábil siguiente, siempre y cuando cuente con los recursos disponibles suficientes en su cuenta de Depósito asociada al contrato de inversión.

En caso de no contar con los recursos suficientes, la operación solicitada resultará rechazada sin responsabilidad alguna para la Operadora de Fondos Banorte Ixe, S.A. de C.V.

Estimado inversionista:

Ciudad de México a 31 de Octubre de 2016.

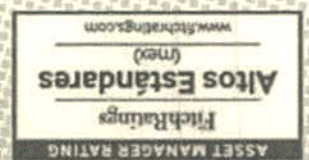

16454
 MUNICIPIO DE SAN PEDRO TLAQUEPAQUE
 AT'N: ALFREDO BARBA MARISCAL
 INDEPENDENCIA 58
 SAN PEDRO TLAQUEPAQUE
 TLAQUEPAQUE JAL.
 CP: 45500 JAL.
 CR: 44891



RFC: MTJ850101C4A
 CORREO
 JAL. 0207 GDL TLAQUEPAQUE I
 Tipo de cliente: No Sofisticado
 Tipo de Servicio: MIXTO COMERCIALIZACION-EJECUCION
 Perfil: NO APLICA

**Estado de Cuenta de Valores.
 Posición de Valores**
 Hoja 1 De 3
 Periodo: OCTUBRE 2016
 Cuenta: 0213094812 Contrato: 0502379242
 Sucursal: 0207 GDL TLAQUEPAQUE I
 Telefono:
 Asesor/Ejecutivo: MARIA A. GUILLERMINA RODRIGUEZ GARCIA

Informe de Resultados

Emisión	Títulos	Precio de Mercado	Tasa	Plazo	Vence	Valor Mercado	% Inversión	% Fondo	Movimientos	Del Mes	Acumulado Anual
PESOS IZ BANORTE 16401 0 TOTAL VALOR CARTERA INICIAL	250,111	0.99977790		2	03/10/16	250,055.45	100.00	100.00	Valor Cartera Inicial \$	250,055.56	200,017.77
PESOS REP 36425396 IO BPAG81 200820 0	2,499	4.2000 4.2000		1 1	01/11/16 01/11/16	33.04 249,996.11	0.01 99.99	0.01 99.99	Sus Depósitos (-) Sus Retiros (-) (*) Movimiento Neto	5,000,111.11 5,001,036.00 249,130.67	47,600,111.11 47,557,261.99 242,867.29
Valuación de Cartera al Cierre										250,029.16	250,029.16
(*) Movimiento Neto (-)										249,130.67	242,867.29
Utilidad Generada										898.49	7,161.87
Capital Promedio Invertido										249,587.95	224,489.26
Tiempo de Inversión										31 días	305 días
Rendimiento en el Periodo										0.36 %	3.19 %
Rendimiento Anual Simple										4.18 %	3.77 %
Rendimiento Anual Compuesto										4.26 %	3.78 %

CALIFICACION FITCH MEXICO:AAA1;NTEGUB GFNT-MD AAA2;IXELQ Y IXELQM AAA3;IXECP AAA4;IXEDP IXEMP AAA5;IXETR IXEMPM; IXEEURO IXEUSD Y TEMGBIA AAA6;NTESEM APIBONO E IXELP. CATEGORIAS:CORTO PLAZO:IXELQ Y GFNT-MD, CORTO PLAZO GUBERNAMENTAL:NTEGUB IXELQM, CORTO PLAZO MONEDA EXTRANJERA:IXEUSD E IXEEURO, MEDIANO PLAZO: IXEMP IXEDP IXED E IXECP, MEDIANO PLAZO GUBERNAMENTAL:IXEMPM+, LARGO PLAZO: IXETR IXELP Y APIBONO, ESPECIALIZADA EN ACCIONES:NTE+SEL NTE+HDF, ESPECIALIZADA EN ACCIONES NACIONALES:IXECON, ESPECIALIZADA EN ACCIONES INDIZADA IPC DE BMV:NTEHNL, ESPECIALIZADA EN ACCIONES INTERNACIONALES:NTEHUSA Y NTE+GL, DISCRECIONAL:IXET IXEZ IXEESP Y NTESEM, MEDIANO PLAZO ESP EN ACC DE FONDOS DE INVERSION QUE INVIERTEN PPALMENTE EN TITULOS DE RENTA FIJA EMITIDOS POR GOBIERNOS DE TODO EL MUNDO:TEMGBIA.

Valor Total de la Cartera: 250,029.15

CONSULTAS, RECLAMACIONES Y ACLARACIONES
 Unidad Especializada de Atención a Usuarios (UNE)
 Dirección: Av. Reforma No. 49 Colonia Cuauhtémoc C.P. 06500 Delegación Cuauhtémoc, México, D.F.
 Teléfono: 01 800 827 22 92 Correo electrónico: une@banorte.com

Posición valuada conforme al último vector de precios conocido



Estado de Cuenta de Valores. Movimientos del Mes

Hoja 3 De 3

MUNICIPIO DE SAN PEDRO TLAQUEPAQUE
 ATN: ALFREDO BARBA MARISCAL
 INDEPENDENCIA 58
 SAN PEDRO TLAQUEPAQUE
 CP: 45500 JAL. CR: 44891

RFC: MTJ850101C4A
CORREO
JAL. 0207 GDL TLAQUEPAQUE I
 Tipo de cliente : No Sofisticado
 Tipo de Servicio : MIXTO COMERCIALIZACION-EJECUCION
 Perfil : NO APLICA

Período : OCTUBRE 2016
 Cuenta : 0213094812 Contrato: 0502379242
 Sucursal: 0207 GDL TLAQUEPAQUE I
 Telefono:

Asesor/Ejecutivo : MARIA A. GUILLERMINA RODRIGUEZ GARCIA

Día	Folio	Tipo de Operación	Emisión	Títulos	Precio Unit.	\$ Importe	Plazo	Tasa	Interés/Premio	Comisión	\$ Importe Neto	\$ Saldo
20	36364333	VENCIMIENTO EN REPOR	IQ BPA691 200820 0	2,503	99.87397874	249,864.57	1	4,2000	29.16		250,013.73	250,029.16
20	0	SALIDA DE SU INVERSI				(250,029.16)					(250,029.16)	0.00
20	0	ENTRADA A SU INVERSI				250,000.00					250,000.00	250,000.00
20	36372914	COMPRA EN REPORTE	I BANOBRA 16524 0	252,152	0.99146322	249,999.43	1	4,2000	29.17		(249,999.43)	0.56
21	36372914	VENCIMIENTO EN REPOR	I BANOBRA 16524 0	252,152	0.99146322	249,999.43	1	4,2000	29.17		250,028.60	250,029.17
21	0	SALIDA DE SU INVERSI				(250,029.17)					(250,029.17)	0.00
21	0	ENTRADA A SU INVERSI				250,000.00					250,000.00	250,000.00
21	36380552	COMPRA EN REPORTE	IQ BPA691 171109 0	2,484	100.64225418	249,995.36	3	4,2000	87.50		(249,995.36)	4.63
24	0	SALIDA DE SU INVERSI				(249,995.36)					(249,995.36)	250,087.50
24	0	ENTRADA A SU INVERSI				250,087.50					250,087.50	250,087.50
24	36388080	COMPRA EN REPORTE	IQ BPA691 200423 0	2,482	100.29161418	249,926.70	1	4,2000	29.16		(249,926.70)	73.36
25	36388080	VENCIMIENTO EN REPOR	IQ BPA691 200423 0	2,482	100.29161418	249,926.70	1	4,2000	29.16		249,966.86	250,029.16
25	0	SALIDA DE SU INVERSI				(250,029.16)					(250,029.16)	0.00
25	0	ENTRADA A SU INVERSI				250,000.00					250,000.00	250,000.00
25	36394964	COMPRA EN REPORTE	F BANSAN 16019 7	2,495	100.17207300	249,929.32	1	4,2000	29.16		(249,929.32)	70.68
26	36394964	VENCIMIENTO EN REPOR	F BANSAN 16019 7	2,495	100.17207300	249,929.32	1	4,2000	29.16		249,958.48	250,029.16
26	0	SALIDA DE SU INVERSI				(250,029.16)					(250,029.16)	0.00
26	0	ENTRADA A SU INVERSI				250,000.00					250,000.00	250,000.00
26	36402474	COMPRA EN DIRECTO	IZ BANORTE 16434 0	250,029	0.99988335	249,999.83	1	4,2000	0.17		(249,999.83)	0.17
27	36407560	VENCIMIENTO EN DIREC	IZ BANORTE 16434 0	250,029	1.00000000	250,029.00	1	4,2000	0.00		250,029.00	250,029.17
27	0	SALIDA DE SU INVERSI				(250,029.17)					(250,029.17)	0.00
27	0	ENTRADA A SU INVERSI				250,000.00					250,000.00	250,000.00
27	36410656	COMPRA EN REPORTE	IQ BPA691 210422 0	2,521	99.14157436	249,935.91	1	4,2000	29.16		(249,935.91)	64.09
28	36410656	VENCIMIENTO EN REPOR	IQ BPA691 210422 0	2,521	99.14157436	249,935.91	1	4,2000	29.16		249,965.07	250,029.16
28	0	SALIDA DE SU INVERSI				(250,029.16)					(250,029.16)	0.00
28	0	ENTRADA A SU INVERSI				250,000.00					250,000.00	250,000.00
28	36418914	COMPRA EN REPORTE	IQ BPA691 190822 0	2,495	100.16633905	249,920.01	3	4,2000	87.47		(249,920.01)	79.98
31	36418914	VENCIMIENTO EN REPOR	IQ BPA691 190822 0	2,495	100.16633905	249,920.01	3	4,2000	87.47		250,007.48	250,087.47
31	0	SALIDA DE SU INVERSI				(250,087.47)					(250,087.47)	0.00
31	0	ENTRADA A SU INVERSI				250,000.00					250,000.00	250,000.00
31	36423396	COMPRA EN REPORTE	IQ BPA691 200820 0	2,489	100.02678978	249,966.95	1	4,2000	29.16		(249,966.95)	33.04
31		SALDO FINAL										0.00
		TOTAL ISR RETENIDO										0.00
		TOTAL IVA RETENIDO										0.00

LAS INVERSIONES EN ACCIONES DE NUESTROS FONDOS NO GARANTIZAN RENDIMIENTOS FUTUROS, NI SU OPERADORA ES RESPONSABLE DE LAS PERDIDAS QUE EL INVERSIONISTA PUEDA SUFRIR COMO CONSECUENCIA DE DICHAS INVERSIONES O ASUMEN EL RIESGO DE LAS VARIACIONES EN EL DIFERENCIAL DEL PRECIO A FAVOR DE LOS CLIENTES. CARTERAS STO. DIA HABIL EN INTERNET. ESTIMADO INVERSIONISTA: LOS PROSPECTOS DE INFORMACION, DICI, GASTOS, CARTERAS Y OTRAS NOTICIAS SE ENCUENTRAN A DISPOSICION, CONSULTA Y ANALISIS EN WWW.BANORTE.COM/FONDOSDEINVERSION SE LES INFORMA QUE TRAS CAMBIOS EN LAS DISPOSICIONES EN MATERIA FINANCIERA, LAS DENOMINACIONES SOCIALES DE ALGUNOS FONDOS CAMBIARON, PARA MAYOR INFORMACION CONSULTE A UN ASESOR.

Comisijun Nacional Para la Protección y Defensa de los Usuarios de Servicios Financieros (CONDUSEF):
Teléfono: 018009998080 y 53400999.

Página de internet: www.condusef.gob.mx

Para Operaciones de Mercado de Dinero:

GANANCIA ANUAL TOTAL NETA (GAT)	
"Antes de Impuestos"	
GAT	GAT
Nominal	Real*
2.96 %	- 0.68 %
*La GAT REAL es el rendimiento que obtendría después de descontar la inflación estimada"	
Tasas brutas anualizadas antes de impuestos calculadas el 19 de Noviembre del 2015 sólo para fines informativos y de comparación, estas tasas pueden variar de acuerdo a condiciones de mercado en el momento de la contratación y al monto invertido a partir de \$500,000.00 (monto mínimo de inversión).	

Producto garantizado por el IPAB hasta por 400 mil UDI www.ipab.org.mx

Titular(es) garantizado(s):

Declaro que el origen de los recursos que entrego para la apertura del producto y/o servicio que estoy solicitando con "EL BANCO", proceden de fuentes lícitas y que son de mi propiedad.

El Banco hace del conocimiento del cliente que, en términos de la Ley de Protección al Ahorro Bancario y las reglas aplicables, únicamente están garantizados por el Instituto para la Protección al Ahorro Bancario (IPAB), los depósitos bancarios de dinero a la vista, retirables en días preestablecidos, de ahorro, y a plazo o con previo aviso, así como los préstamos y créditos que acepte la Institución, hasta por el equivalente a cuatrocientas mil UDI por persona, cualquiera que sea el número, tipo y clase de dichas obligaciones a su favor y a cargo de Banco Mercantil del Norte, S.A. Institución de Banca Múltiple, Grupo Financiero Banorte". Para las operaciones de Mesa de Dinero este término aplicará únicamente para lo invertido en pagaré Banorte.

Para efectos del IPAB se consideran titulares garantizados los siguientes: al titular de una cuenta individual, a los titulares o cotitulares de una cuenta solidaria, a los titulares o cotitulares registrados en las cuentas mancomunadas.

"Para el caso de cuentas solidarias, el Instituto para la Protección al Ahorro Bancario (IPAB) cubrirá hasta el monto garantizado a quienes aparezcan en los sistemas de "EL BANCO" como titulares y cotitulares en partes iguales. La cobertura por parte del "Instituto para la Protección al Ahorro Bancario (IPAB) de una cuenta solidaria no excederá de cuatrocientas mil UDI por cuenta, cualquiera que sea el número de titulares o cotitulares" o.

En el caso de cuentas mancomunadas: "se dividirá el monto garantizado de la cuenta entre los titulares o cotitulares, en proporción al porcentaje establecido expresamente y por escrito por los titulares o cotitulares o, en su defecto, conforme a la información relativa que "EL BANCO" mantenga en sus sistemas. En el supuesto que no se haya establecido el porcentaje, se dividirá el saldo en partes iguales. La cobertura por parte del Instituto para la Protección al Ahorro Bancario (IPAB) de una cuenta mancomunada no excederá de cuatrocientas mil UDI por cuenta, cualquiera que sea el número de titulares o cotitulares".

INFORME DE RESULTADOS

El Valor Cartera se refiere a la suma total de su Posición de valores al primer día del período. En caso del mes es igual al valor total de la valuación de la cartera al cierre del mes anterior. Sus depósitos y retiros son las cantidades totales que Usted haya entregado o retirado en el transcurso del mes.

El movimiento neto es la cantidad neta que Usted haya invertido en el período. Se compone de la cantidad con la que inicia en el período (valor cartera inicial) más las cantidades que se hayan entregado (Depósitos) menos las cantidades que se hayan retirado (Retiros).

La utilidad generada se determina por la diferencia entre su posición de valores (valuación de la cartera al cierre) y la cantidad neta que Usted haya invertido en cada período (Movimientos Neto).

El Capital Promedio Invertido se calcula de acuerdo a la siguiente mecánica. El movimiento neto, compuesto por su cartera inicial más depósitos menos retiros, se calcula en forma diaria y se multiplica por los días que van transcurriendo para obtener una "Cifra de Cálculo".

Por ejemplo:

	Depósitos	Retiros	Movimiento Neto	Días Transcurridos	Cifras de Cálculo
Cartera Inicial	50,000.00		50,000.00	3	150,000.00
4° día	5,000.00		55,000.00	11	605,000.00
15° día	20,000.00		75,000.00	8	600,000.00
23° día		10,000.00	65,000.00	7	455,000.00
30° día	3,000.00		68,000.00	1	68,000.00

Esas "Cifras de Cálculo" al igual que los días transcurridos hasta la fecha que queremos evaluar, se totalizan y se divide el total de la "Cifra de Cálculo" entre los días transcurridos.

62,600.00	30	1'878,000.00
-----------	----	--------------

El Capital Promedio Invertido en 30 días de este ejemplo es de \$62,600.00

La forma de determinar los rendimientos es: Rendimiento en el Período =

$$\frac{\text{Utilidad Generada}}{\text{Capital Promedio Invertido}} \times 100$$

Rendimiento Anual Simple =

$$\frac{\text{Rendimiento en el Período}}{\text{Días del Período}} \times 360$$

Rendimiento Anual Compuesto =

$$\left[1 + \frac{\text{Rendimiento en el Período}}{100} \right]^{\frac{360}{\text{Días Período}} - 1} \times 100$$



Ciudad de México a 31 de Octubre de 2016.

Estimado Inversionista:

Nos permitimos informarle que con el fin de brindarle un mejor servicio a partir del mes de Octubre, las solicitudes de compra fuera de horario de los fondos de inversión estarán sujetas a realizarse al día hábil siguiente, siempre y cuando cuente con los recursos disponibles suficientes en su cuenta de Depósito asociada al contrato de inversión.

En caso de no contar con los recursos suficientes, la operación solicitada resultará rechazada sin responsabilidad alguna para la Operadora de Fondos Banorte Ixe, S.A. de C.V.

Agradecemos su comprensión y en caso de existir algún comentario o duda, por favor consulte a su asesor financiero y/o ejecutivo. De manera adicional, recordarle que el mayor de nuestros compromisos es generarle confianza y fortaleza financiera.

Atentamente

**Operadora de Fondos Banorte Ixe, S.A. de C.V.,
Sociedad Operadora de Fondos de Inversión,
Grupo Financiero Banorte.**

05264
 MUNICIPIO DE SAN PEDRO TLAQUEPAQUE
 AT'N: MIGUEL CASTRO REYNOSO
 INDEPENDENCIA 58
 SAN PEDRO TLAQUEPAQUE
 TLAQUEPAQUE JAL.
 CP: 45500 JAL.
 CR: 44891



RFC: MTJ850101C4A
 RETENIDO
 JAL. 0207 GDL TLAQUEPAQUE I
 Tipo de cliente: No Sofisticado
 Tipo de Servicio: ASESORADO-ASESORIA
 Perfil: Preservacion de Capital

1114-614-800-0601

**Estado de Cuenta de Valores.
 Posición de Valores**

Periodo: OCTUBRE 2016 Hoja 1 De 3
 Cuenta: 0670214697 Contrato: 0501714691
 Sucursal: 0207 GDL TLAQUEPAQUE I
 Telefono:
 Asesor/Ejecutivo: MARIA A. GUILLERMINA RODRIGUEZ GARCIA

Informe de Resultados

Emisión	Títulos	Precio de Mercado	Tasa	Plazo	Vence	Valor Mercado	Inversión	% Fondo	Movimientos	Del Mes	Acumulado Anual
PESOS IO BPAG91 191219 0 REP 0036263 881 TOTAL VALOR CARTERA INICIAL	29,160	4.0000 4.0000	1 1	03/10/16 03/10/16	17.84 2,900,304.38 2,900,322.22	100.00 100.00			Valor Cartera Inicial \$ Sus Depósitos (+) Sus Retiros (-) (*) Movimiento Neto	2,900,322.22 58,000,966.66 58,011,374.43 2,889,914.45	2,900,257.77 606,100,966.66 606,191,746.96 2,809,477.47
PESOS REP 36425407 IQ BPAG91 200820 0	28,992	4.2000 4.2000	1 1	01/11/16 01/11/16	23.31 2,900,315.02	100.00			Valuación de Cartera al Cierre (*) Movimiento Neto (-) Utilidad Generada	2,900,338.33 2,889,914.45 10,423.87	2,900,338.33 2,809,477.47 90,860.86
Capital Promedio Invertido										2,895,188.44	2,856,701.87
Tiempo de Inversión										31 días	305 días
Rendimiento en el Periodo										0.36 %	3.18 %
Rendimiento Anual Simple										4.18 %	3.75 %
Rendimiento Anual Compuesto										4.26 %	3.76 %
CALIFICACION FITCH MEXICO:AAA1;NTEGUB GFNT-MD AAA2;IXELQ Y IXELQM AAA3;IXECP AAA4;IXEDP IXEMP AAA5;IXETR IXEMPM; IXEURO IXEUSD Y TEMGBIA AAA6;NTESEM APIBONO E IXELP. CATEGORIAS:CORTO PLAZO:IXELQ Y GFNT-MD. CORTO PLAZO GUBERNAMENTAL:NTEGUB IXELQM. CORTO PLAZO MONEDA EXTRANJERA:IXEUSD E IXEURO. MEDIANO PLAZO: IXEMP IXEDP IXED E Y APIBONO. ESPECIALIZADA EN ACCIONES:NTE+SEL NTE+PDF. ESPECIALIZADA EN ACCIONES NACIONALES:IXECON. ESPECIALIZADA EN ACCIONES INDIZADA IPC DE BMV:NTE+HN. ESPECIALIZADA EN ACCIONES INTERNACIONALES:NTE+USA Y NTE+GL. DISCRECIONAL:IXET IXEZ IXE3 IXEESP Y NTESEM. MEDIANO PLAZO ESP EN ACC DE FONDOS DE INVERSION QUE INVIERTEN PPALMENTE EN TITULOS DE RENTA FIJA EMITIDOS POR GOBIERNOS DE TODO EL MUNDO:TEMGBIA.											
Valor Total de la Cartera:						2,900,338.33	100.00	0.00			

Posición valuada conforme al último vector de precios conocido

CONSULTAS, RECLAMACIONES Y ACLARACIONES
 Unidad Especializada de Atención a Usuarios (UAE)
 Dirección: Reforma 505 Pto 43 Colonia Cuauhtémoc C.P. 06500 Delegación Cuauhtémoc, México, D.F.
 Teléfono: 01 800 827 22 92 Correo electrónico: uae@banorte.com



Comisijn Nacional Para la Protecci3n y Defensa de los Usuarios de Servicios Financieros (CONDUSEF):
Tel3fono: 018009998080 y 53400999.

P3gina de Internet: www.condusef.gob.mx

Para Operaciones de Mercado de Dinero:

GANANCIA ANUAL TOTAL NETA (GAT)	
"Antes de Impuestos"	
GAT Nominal	GAT Real*
2.86 %	- 0.88 %
<p>*"La GAT REAL es el rendimiento que obtendr3a despu3s de descontar la inflaci3n estimada" Tasas brutas anualizadas antes de impuestos calculadas el 19 de Noviembre del 2015 s3lo para fines informativos y de comparaci3n, estas tasas pueden variar de acuerdo a condiciones de mercado en el momento de la contrataci3n y al monto invertido a partir de \$500,000.00 (monto m3nimo de inversi3n).</p>	

Producto garantizado por el IPAB hasta por 400 mil UDI www.ipab.org.mx

Titular(es) garantizado(s):

Declaro que el origen de los recursos que entrego para la apertura del producto y/o servicio que estoy solicitando con "EL BANCO", proceden de fuentes l3citas y que son de mi propiedad.

El Banco hace del conocimiento del cliente que, en t3rminos de la Ley de Protecci3n al Ahorro Bancario y las reglas aplicables, 3nicamente est3n garantizados por el Instituto para la Protecci3n al Ahorro Bancario (IPAB), los dep3sitos bancarios de dinero a la vista, retirables en d3as preestablecidos, de ahorro, y a plazo o con previo aviso, as3 como los pr3stamos y cr3ditos que acepte la Instituci3n, hasta por el equivalente a cuatrocientas mil UDI por persona, cualquiera que sea el n3mero, tipo y clase de dichas obligaciones a su favor y a cargo de Banco Mercantil del Norte, S.A. Instituci3n de Banca M3ltiple, Grupo Financiero Banorte". Para las operaciones en Mesa de Dinero este t3rmino aplicar3 3nicamente para lo invertido en pagar3 Banorte.

Para efectos del IPAB se consideran titulares garantizados los siguientes: al titular de una cuenta Individual, a los titulares o cotitulares de una cuenta solidaria, a los titulares o cotitulares registrados en las cuentas mancomunadas.

"Para el caso de cuentas solidarias, el Instituto para la Protecci3n al Ahorro Bancario (IPAB) cubrir3 hasta el monto garantizado a quienes aparezcan en los sistemas de "EL BANCO" como titulares y cotitulares en partes iguales. La cobertura por parte del "Instituto para la Protecci3n al Ahorro Bancario (IPAB) de una cuenta solidaria no exceder3 de cuatrocientas mil UDI por cuenta, cualquiera que sea el n3mero de titulares o cotitulares" o

En el caso de cuentas mancomunadas: "se dividir3 el monto garantizado de la cuenta entre los titulares o cotitulares, en proporci3n al porcentaje establecido expresamente y por escrito por los titulares o cotitulares o, en su defecto, conforme a la informaci3n relativa que "EL BANCO" mantenga en sus sistemas. En el supuesto que no se haya establecido el porcentaje, se dividir3 el saldo en partes iguales. La cobertura por parte del Instituto para la Protecci3n al Ahorro Bancario (IPAB) de una cuenta mancomunada no exceder3 de cuatrocientas mil UDI por cuenta, cualquiera que sea el n3mero de titulares o cotitulares".

INFORME DE RESULTADOS

El Valor Cartera se refiere a la suma total de su Posición de valores al primer día del periodo. En caso del mes es igual al valor total de la valuación de la cartera al cierre del mes anterior. Sus depósitos y retiros son las cantidades totales que Usted haya entregado o retirado en el transcurso del mes.

El movimiento neto es la cantidad neta que Usted haya invertido en el periodo. Se compone de la cantidad con la que inicia en el periodo (valor cartera inicial) más las cantidades que se hayan entregado (Depósitos) menos las cantidades que se hayan retirado (Retiros).

La utilidad generada se determina por la diferencia entre su posición de valores (valuación de la cartera al cierre) y la cantidad neta que Usted haya invertido en cada periodo (Movimientos Neto).

El Capital Promedio Invertido se calcula de acuerdo a la siguiente mecánica. El movimiento neto, compuesto por su cartera inicial más depósitos menos retiros, se calcula en forma diaria y se multiplica por los días que van transcurriendo para obtener una "Cifra de Cálculo".

	Depósitos	Retiros	Movimiento Neto	Días Transcurridos	Cifras de Cálculo
Cartera Inicial	50,000.00		50,000.00	3	150,000.00
4° día	5,000.00		55,000.00	11	605,000.00
15° día	20,000.00		75,000.00	8	600,000.00
23° día		10,000.00	65,000.00	7	455,000.00
30° día	3,000.00		68,000.00	1	68,000.00

Por ejemplo:

Esas "Cifras de Cálculo" al igual que los días transcurridos hasta la fecha que queremos evaluar, se totalizan y se divide el total de la "Cifra de Cálculo" entre los días transcurridos.

62,600.00	30	1,878,000.00
-----------	----	--------------

El Capital Promedio Invertido en 30 días de este ejemplo es de \$62,600.00

La forma de determinar los rendimientos es: Rendimiento en el Periodo =

$$\frac{\text{Utilidad Generada}}{\text{Capital Promedio Invertido}} \times 100$$

Rendimiento Anual Simple =

$$\frac{\text{Rendimiento en el Periodo}}{\text{Días del Periodo}} \times 360$$

Rendimiento Anual Compuesto =

$$\left[1 + \frac{\text{Rendimiento en el Periodo}}{100} \right]^{\frac{360}{\text{Días Periodo}} - 1} \times 100$$



Ciudad de México a 31 de Octubre de 2016.

Estimado Inversionista:

Nos permitimos informarle que con el fin de brindarle un mejor servicio a partir del mes de Octubre, las solicitudes de compra fuera de horario de los fondos de inversión estarán sujetas a realizarse al día hábil siguiente, siempre y cuando cuente con los recursos disponibles suficientes en su cuenta de Depósito asociada al contrato de inversión.

En caso de no contar con los recursos suficientes, la operación solicitada resultará rechazada sin responsabilidad alguna para la Operadora de Fondos Banorte Ixe, S.A. de C.V.

Agradecemos su comprensión y en caso de existir algún comentario o duda, por favor consulte a su asesor financiero y/o ejecutivo. De manera adicional, recordarle que el mayor de nuestros compromisos es generarle confianza y fortaleza financiera.

Atentamente

**Operadora de Fondos Banorte Ixe, S.A. de C.V.,
Sociedad Operadora de Fondos de Inversión,
Grupo Financiero Banorte.**